

## は し が き

人口動態統計は、出生及び死亡等の「人口動態事象」について、その実態を明らかにするために、出生、死亡、転入及び転出の届出等により集計したものです。

本書は、平成 24 年中（平成 24 年 1 月 1 日から 12 月 31 日まで）の本市の人口動態を年齢別、地区別、月別等に集計し、収録しています。行政施策や教育・研究機関等における基礎資料として、その他様々な分野においても、広くご活用ください。

平成 25 年 5 月

松山市総務部行政情報課

## 目 次

はしがき	1
目次	2
用語等の解説	4
ご利用にあたっての注意事項	5
I 人口動態の概要	
1. 概要	6
2. 自然動態	8
3. 社会動態	10
(1) 月別移動	10
(2) 都道府県別移動	10
(3) 県内市町別移動	13
(4) 年齢別移動	14
(5) 市内間移動	16
II 統計表	
1. 人口	
1-1 人口動態及び年(月)初現在推計人口	20
1-2 月別, 男女別, 地区別人口動態(増減)	22
1-3 月別, 男女別, 地区別自然動態(出生)	24
1-4 月別, 男女別, 地区別自然動態(死亡)	26
1-5 月別, 男女別, 地区別社会動態(回復+帰化)	28
1-6 月別, 男女別, 地区別社会動態(抹消)	30
1-7 月別, 男女別, 地区別社会動態(転入)	32
1-8 月別, 男女別, 地区別社会動態(転出)	34
1-9 月別, 男女別, 都道府県別社会動態(転入)	36
1-10 月別, 男女別, 都道府県別社会動態(転出)	40
1-11 月別, 男女別, 指定都市・県内市町別社会動態(転入)	44
1-12 月別, 男女別, 指定都市・県内市町別社会動態(転出)	48
1-13 月別, 男女別, 年齢別社会動態(転入)	52
1-14 月別, 男女別, 年齢別社会動態(転出)	60
1-15 月別, 男女別, 地区別市内間移動(転居入)	68
1-16 月別, 男女別, 地区別市内間移動(転居出)	70
1-17 市内(地区)間移動(総数)	72

1-18	市内（地区）間移動（男）	74
1-19	市内（地区）間移動（女）	76
<b>2. 世帯</b>		
2-1	月別，地区別世帯の移動状況	78
<b>Ⅲ 付録</b>		
1.	地区別町丁名一覧表	86

## 用語等の解説

### 1. 自然動態

一定期間における出生及び死亡に伴う人口の動きをいいます。

### 2. 自然増加数

出生者数から死亡者数を引いた人口の増加をいいます。

自然増加数＝出生者数－死亡者数

### 3. 社会動態

一定期間における転入及び転出に伴う人口の動きをいいます。

### 4. 社会増加数

転入者数から転出者数を引いたものにその他の増減を加えた人口の増加をいいます。

社会増加数＝転入者数－転出者数＋その他の増減

### 5. その他の増減

職権による記載又は消除等による増減をいいます。

### 6. 人口動態

自然動態と社会動態を合わせた人口の動きをいいます。

### 7. 人口増加数

自然増加数と社会増加数を合わせたものをいいます。

人口増加数＝自然増加数＋社会増加数

### 8. 転入超過

一定期間における転入者数が転出者数を上回っている状態をいいます。

転入超過数＝転入者数－転出者数

### 9. 転出超過

一定期間における転出者数が転入者数を上回っている状態をいいます。

転出超過数＝転出者数－転入者数

### 10. 年齢3区分別人口

#### 年少人口

0～14歳の人口

#### 生産年齢人口

15～64歳の人口

#### 老年人口

65歳以上の人口

## ご利用にあたっての注意事項

1. 本書は、平成 24 年 1 月 1 日から 12 月 31 日までの住民基本台帳法（昭和 42 年法律第 81 号）及び戸籍法（昭和 22 年法律第 224 号）の規定に基づく出生、死亡、転入、転出の届出等により集計したものです。
2. 平成 24 年 7 月 9 日の住民基本台帳法改正に伴い、日本人、外国人ともに住民基本台帳に記載されることになったため、平成 24 年 7 月中の人口動態には、法改正に伴う外国人人口の取扱変更による数値変動が含まれており、7 月と 8 月で連続性がありません。
3. 推計人口は、平成 22 年国勢調査結果を基に毎月の人口動態を加減して算出したものであるが、平成 24 年 7 月を算出するに当たっては、法改正による外国人人口の数値変動を加減していません。
4. 本書における出生数及び死亡数は、毎月 1 日現在の推計人口を算出するために届出日を基準に集計したもので、人口動態調査（厚生労働省所管の基幹統計）によって把握された出生数及び死亡数とは一致しません。
5. 増加率及び構成比については、四捨五入のため、総数と内訳の合計が一致しない場合があります。
6. 増加率は、1 月 1 日現在の推計人口に対するその年の増加数の割合を百分率（%）で表しています。ただし、出生率、死亡率及び自然増加率については、他の統計調査結果と比較しやすいように、人口 1,000 人に対する割合（人口千対）を用いた場合があります。
7. 統計表中の符号の用途は、次のとおりです。
  - 「0」「0.0」… 単位未満のもの
  - 「-」… 皆無又は該当数字のないもの
  - 「△」… 減少
8. 本書で用いている各地区に対応する町丁名については、付録の「地区別町丁名一覧表」に掲載しています。
9. 本書に収録した内容は、行政情報課のホームページでも閲覧することができます。  
<http://www.city.matsuyama.ehime.jp/shisei/tokei/toukei.html>

## I 人口動態の概要

### 1. 概要

平成 24 年 1 月 1 日現在の推計人口・・・517,063 人

平成 24 年 12 月 31 日現在の推計人口・・・517,024 人

平成 24 年における年間の人口増減・・・39 人減, 対前年比 0.008%減

本市の平成 24 年 1 月 1 日現在の推計人口は 517,063 人, 同年 12 月 31 日現在は 517,024 人となり, この 1 年間で 39 人 (前年対比 0.008%) の減少となった。

この人口減少を要因別にみると, 自然動態 (出生者数-死亡者数) は 572 人 (同△0.1%) の減少となった。社会動態 (転入者等数-転出者等数) は, 平成 24 年 7 月 9 日の住民基本台帳法改正により, 外国人が住民基本台帳の登録対象となったことから, 3,110 人の増加となっているが, 法改正による外国人人口の取扱を除けば 533 人 (同 0.1%) の増加となる。

また, 人口増加の推移をみると, 各年において増加数のばらつきが見られ, 昭和 47 年当初の推計人口 333,259 人と平成 24 年末現在の推計人口 517,024 人を比較すると, この 41 年間に 183,765 人増加しているが, 平成 17 年の市町合併による人口増加の 33,818 人を除くと, 149,947 人の増加となり, 年平均増加数は 3,657 人である。これを上回る年は, 平成 7 年まで遡る。近年は平均を大きく下回り, 人口増加数は低下傾向にあったところ, 平成 19 年は 260 人の減少で, 昭和 47 年以降, 初の減少となった。平成 20 年からは増加に転じたものの, 平成 24 年は平成 23 年に続き, 再び 39 人の減少となった。

人口増加の推移

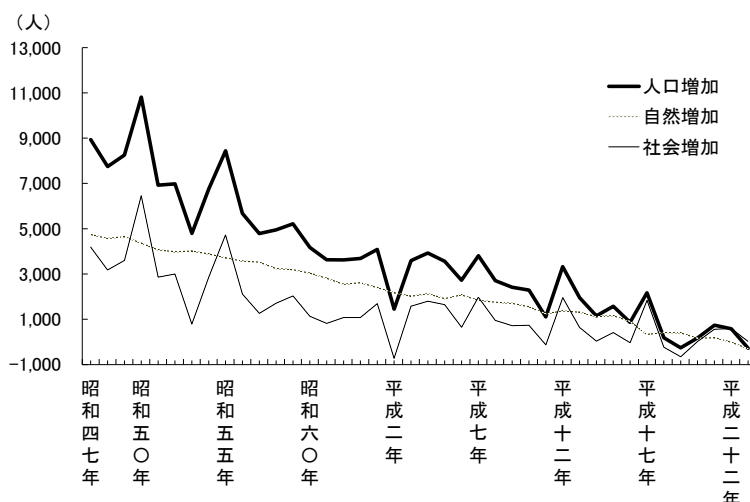

自然動態の推移

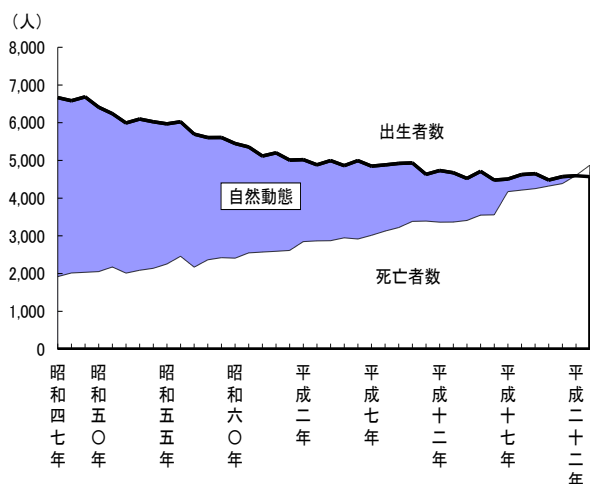

社会動態の推移

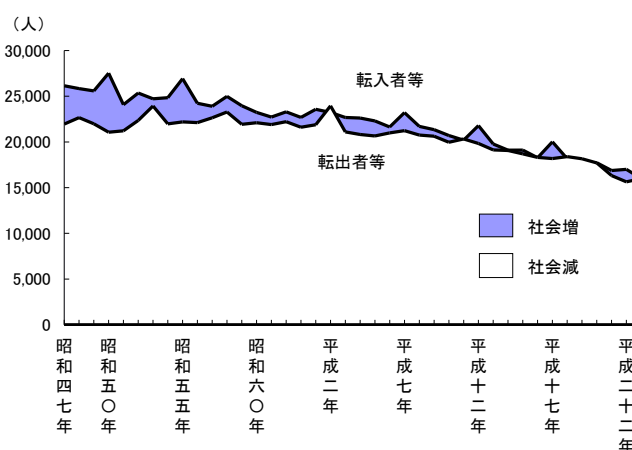

人口動態及び年初現在推計人口

年	年初現在推計人口	自然動態			社会動態			人口増加	人口1,000人当たり		
		出生	死亡	増減	転入等	転出等	増減		人口増加率	出生率	死亡率
昭和47年	333,259	6,665	1,921	4,744	26,146	21,957	4,189	8,933	26.80	20.00	5.76
48	342,192	6,583	2,016	4,567	25,837	22,661	3,176	7,743	22.63	19.24	5.89
49	349,935	6,685	2,034	4,651	25,584	21,985	3,599	8,250	23.58	19.10	5.81
50	358,185	6,410	2,053	4,357	27,523	21,065	6,458	10,815	30.19	17.90	5.73
51	369,000	6,240	2,175	4,065	24,077	21,218	2,859	6,924	18.76	16.91	5.89
52	375,924	5,993	2,013	3,980	25,352	22,353	2,999	6,979	18.56	15.94	5.35
53	382,903	6,097	2,088	4,009	24,721	23,934	787	4,796	12.53	15.92	5.45
54	387,699	6,025	2,140	3,885	24,841	21,978	2,863	6,748	17.41	15.54	5.52
55	394,447	5,970	2,255	3,715	26,923	22,194	4,729	8,444	21.41	15.14	5.72
56	402,891	6,025	2,459	3,566	24,231	22,116	2,115	5,681	14.10	14.95	6.10
57	408,572	5,697	2,171	3,526	23,903	22,643	1,260	4,786	11.71	13.94	5.31
58	413,358	5,606	2,366	3,240	24,987	23,278	1,709	4,949	11.97	13.56	5.72
59	418,307	5,608	2,422	3,186	23,960	21,929	2,031	5,217	12.47	13.41	5.79
60	423,524	5,448	2,409	3,039	23,234	22,102	1,132	4,171	9.85	12.86	5.69
61	427,695	5,357	2,549	2,808	22,723	21,902	821	3,629	8.49	12.53	5.96
62	431,324	5,117	2,571	2,546	23,294	22,216	1,078	3,624	8.40	11.86	5.96
63	434,948	5,201	2,591	2,610	22,685	21,610	1,075	3,685	8.47	11.96	5.96
平成元年	438,633	5,009	2,614	2,395	23,571	21,881	1,690	4,085	9.31	11.42	5.96
2	442,718	5,021	2,848	2,173	23,227	23,950	△ 723	1,450	3.28	11.34	6.43
3	444,168	4,884	2,867	2,017	22,677	21,100	1,577	3,594	8.09	11.00	6.45
4	447,762	4,996	2,872	2,124	22,616	20,816	1,800	3,924	8.76	11.16	6.41
5	451,686	4,862	2,948	1,914	22,300	20,655	1,645	3,559	7.88	10.76	6.53
6	455,245	4,995	2,917	2,078	21,639	20,991	648	2,726	5.99	10.97	6.41
7	457,971	4,849	3,014	1,835	23,209	21,235	1,974	3,809	8.32	10.59	6.58
8	461,780	4,882	3,128	1,754	21,704	20,754	950	2,704	5.86	10.57	6.77
9	464,484	4,921	3,221	1,700	21,346	20,628	718	2,418	5.21	10.59	6.93
10	466,902	4,934	3,384	1,550	20,704	19,966	738	2,288	4.90	10.57	7.25
11	469,190	4,631	3,392	1,239	20,196	20,327	△ 131	1,108	2.36	9.87	7.23
12	470,298	4,733	3,363	1,370	21,789	19,834	1,955	3,325	7.07	10.06	7.15
13	473,623	4,674	3,366	1,308	19,773	19,129	644	1,952	4.12	9.87	7.11
14	475,575	4,523	3,409	1,114	19,102	19,065	37	1,151	2.42	9.51	7.17
15	476,726	4,711	3,550	1,161	19,108	18,697	411	1,572	3.30	9.88	7.45
16	478,298	4,480	3,577	903	18,272	18,309	△ 37	866	1.81	9.37	7.48
17	512,982	4,506	4,173	333	20,015	18,184	1,831	2,164	4.22	8.78	8.13
18	515,146	4,625	4,213	412	18,164	18,394	△ 230	182	0.35	8.98	8.18
19	515,328	4,650	4,252	398	17,502	18,160	△ 658	△ 260	△ 0.50	9.02	8.25
20	515,068	4,481	4,321	160	17,724	17,706	18	178	0.35	8.70	8.39
21	515,246	4,571	4,386	185	16,877	16,321	556	741	1.44	8.87	8.51
22	515,987	4,594	4,603	△ 9	17,002	15,636	1,366	1,357	2.63	8.90	8.92
23	517,344	4,571	4,871	△ 300	16,013	15,994	19	△ 281	△ 0.54	8.84	9.42
24	517,063	4,537	5,109	△ 572	18,871	15,761	3,110	2,538	4.91	8.77	9.88

## 2. 自然動態

人口増減数・・・572人減（出生者数4,537人，死亡者数5,109人）

平成24年中の自然動態をみると，出生者数4,537人，死亡者数5,109人で，自然増減数は572人の減少，自然増減率は0.1%の減少となった。前年（平成23年）の自然動態による人口増減数△300人（出生者数4,571人，死亡者数4,871人）と比べると，出生者数は34人減少，死亡者数は238人増加で，自然増減数では272人の減少となった。

### (1) 出生

過去において，最も出生者の多い年は昭和49年の6,685人で，この年までは上昇の傾向であったが，昭和50年以降は下落の傾向にあり，本年においてはピーク時より2,148人少ない4,537人となり，出生率においても人口千人当たり8.77と低い率となった。

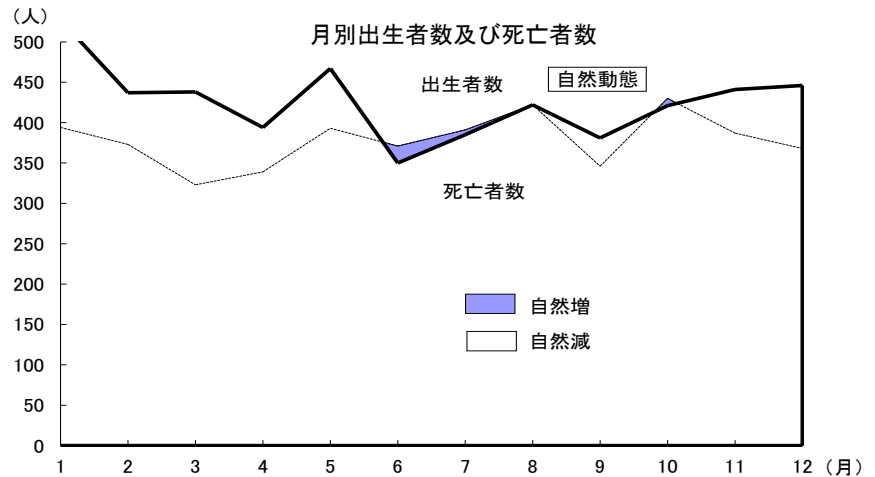

また，出生者数を月別にみると，最も多い月は10月の430人で，8月の422人，1月の394人と続き，逆に最も少ない月は3月の323人で，4月の339人，9月の346人と続いている。

次に，出生者数4,537人の地区別(44地区)内訳をみると，前年に続き石井地区の682人(15.0%)が最も多く，次に雄郡地区の376人(8.3%)，久米地区の308人(6.8%)，味生地区の276人(6.1%)，桑原地区の263人(5.8%)，久枝地区の242人(5.3%)，余土地区の233人(5.1%)の順となっており，構成比においてもそれぞれ5%以上となっている。また，構成比3～4%台を占める地区は6地区（道後地区4.0%，清水地区3.9%，生石地区3.9%，素鷲地区3.8%，味酒地区3.1%，垣生地区3.0%）あり，先の7地区と合わせた13地区において，全体の74.3%を占めている。

### (2) 死亡

平成24年中の死亡者数は5,109人で，前年と比べ238人の増加となっている。また，死亡率においては人口千人当たり9.88であり，平成23年に続き，人口千人当たり9人を超えた。次に，死亡者数を月別にみると，最も多い月は1月の527人であり，次いで5月の467人，12月の446人と続き，逆に最も少ない月は，

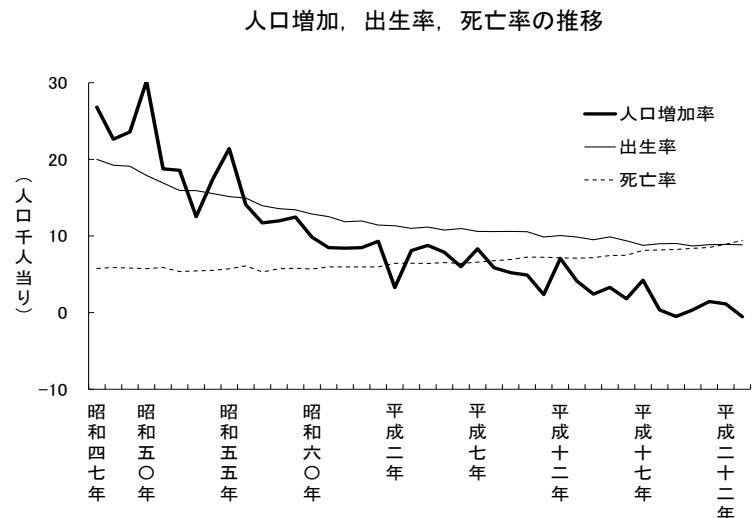





### 3. 社会動態

人口増減数・・・3,110人増（転入者等18,871人，転出者等15,761人）

平成24年中の社会動態数は，34,632人（転入者等18,871人，転出者等15,761人）で，社会増減数は3,110人の増加となっているが，住民基本台帳法改正による外国人人口の取扱を除けば533人の増加，社会増減率は0.1%の増加となる。

#### (1) 月別移動

平成24年中の転出入者34,024人（転入者18,634人，転出者15,390人）を月別にみると，転入超過月は，4月，5月，7月，8月，10月，11月及び12月の各月であった。一方で，転出超過月は，1月，2月，3月，6月及び9月の各月であった。これらの移動を見ると，平成24年7月の住民基本台帳法改正に伴う外国人登録の移動を除くと，特に3月及び4月に集中しており，その合計は12,549人と全体の36.9%を占めている。また，年間で最も移動者の少ない月は12月の1,599人で，最も移動者の多い月である3月の7,779人の20.6%であった。なお，平成24年中の月平均移動者数は2,835人である。

月別転入者数及び転出者数

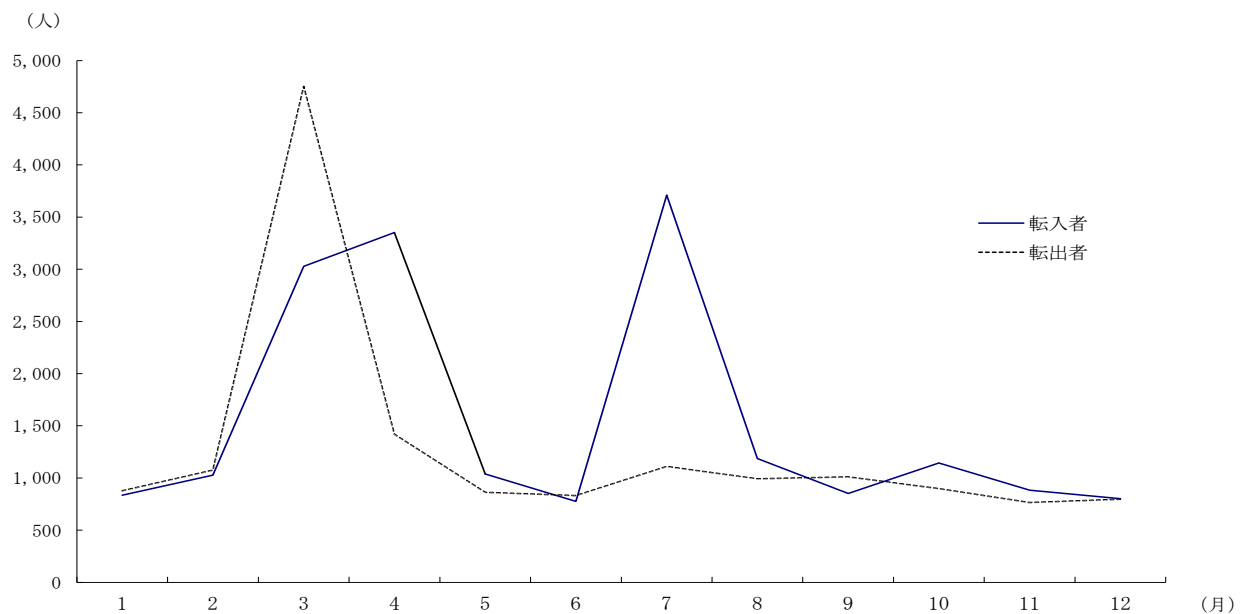

#### (2) 都道府県別移動

平成24年中に何らかの事由により転出入した者は34,024人（転入者18,634人，転出者15,390人）で3,244人の転入超過となっている。この移動者を全国7地方（北海道・東北，関東，中部，近畿，中国，四国，九州）についてみると，最も転出入の移動者の多い地域は，四国地方の15,754人（転入者8,602人，転出者7,152人）で全移動者の46.3%を占め，この四国地方の移動者のう

ち愛媛県内の他市町間の移動者が74.7%を占めている。

次に移動者の多い地方は、関東地方の4,126人（転入者1,915人、転出者2,211人）で全体の12.1%を占めており、以下近畿地方が3,887人（転入者1,828人、転出者2,059人）で11.4%、中国地方が3,246人（転入者1,563人、転出者1,683人）で9.5%、九州地方が1,875人（転入者953人、転出者922人）で5.5%、中部地方が1,235人（転入者595人、転出者640人）で3.6%、北海道・東北地方が496人（転入者268人、転出者228人）で1.4%の順となっている。なお、国外の転出入者は734人（転入者282人、転出者452人）で、全体の2.1%を占めている。

また、この転出入者を全国7地方別に転出入超過状況でみると、転入超過は、四国地方の1,450人、北海道・東北地方の40人、九州地方の31人であり、転出超過は、関東地方の296人、近畿地方の231人、中国地方の120人、中部地方の45人であった。なお、全体（国外等を含む）では3,244人の転入超過となった。

次に、これら移動者を都道府県別にみると、移動者が最も多いのは、愛媛県の11,775人（転入者6,572人、転出者5,203人）であり、以下香川県の2,135人（転入者1,049人、転出者1,086人）、東京都の2,090人（転入者922人、転出者1,168人）、大阪府の1,829人（転入者805人、転出者1,024人）、広島県の1,764人（転入者826人、転出者938人）、兵庫県の1,181人（転入者577人、転出者604人）、高知県の1,062人（転入者592人、転出者470人）、福岡県の893人（転入者405人、転出者488人）の順となっている。

### 地方・都道府県別転出入者数

地方・都道府県	転入	転出	転出入	転入超過	地方・都道府県	転入	転出	転出入	転入超過
北海道・東北地方	268	228	496	40	中国地方	1,563	1,683	3,246	△ 120
北海道	108	97	205	11	鳥取	71	45	116	26
青森	23	10	33	13	島根	76	70	146	6
岩手	27	12	39	15	岡山	369	444	813	△ 75
宮城	59	63	122	△ 4	広島	826	938	1,764	△ 112
秋田	10	7	17	3	山口	221	186	407	35
山形	16	12	28	4					
福島	25	27	52	△ 2					
関東地方	1,915	2,211	4,126	△ 296	四国地方	8,602	7,152	15,754	1,450
茨城	47	56	103	△ 9	徳島	389	393	782	△ 4
栃木	32	31	63	1	香川	1,049	1,086	2,135	△ 37
群馬	31	24	55	7	愛媛	6,572	5,203	11,775	1,369
埼玉	217	277	494	△ 60	高知	592	470	1,062	122
千葉	272	244	516	28					
東京	922	1,168	2,090	△ 246					
神奈川	394	411	805	△ 17					
中部地方	595	640	1,235	△ 45	九州地方	953	922	1,875	31
新潟	34	19	53	15	福岡	405	488	893	△ 83
富山	18	29	47	△ 11	佐賀	39	26	65	13
石川	33	39	72	△ 6	長崎	73	56	129	17
福井	25	21	46	4	熊本	97	84	181	13
山梨	21	19	40	2	大分	112	88	200	24
長野	44	41	85	3	宮崎	47	55	102	△ 8
岐阜	36	42	78	△ 6	鹿児島	85	67	152	18
静岡	140	120	260	20	沖縄	95	58	153	37
愛知	244	310	554	△ 66					
近畿地方	1,828	2,059	3,887	△ 231	その他	2,910	495	3,405	2,415
三重	66	65	131	1	国外	282	452	734	△ 170
滋賀	58	91	149	△ 33	その他	2,628	43	2,671	2,585
京都	219	184	403	35					
大阪	805	1,024	1,829	△ 219					
兵庫	577	604	1,181	△ 27					
奈良	79	51	130	28					
和歌山	24	40	64	△ 16					
					計	18,634	15,390	34,024	3,244

また、この全移動者 34,024 人のうち、特別区・指定都市間の移動者が 6,891 人（転入者 3,231 人、転出者 3,660 人）で全体の 20.2%を占めている。このうち、札幌市、相模原市、新潟市、京都市、熊本市を除く他の市区では、転出超過となっている。特別区・指定都市全体においても 429 人の転出超過となっている。

特別区・指定都市別転出者数及び転入者数

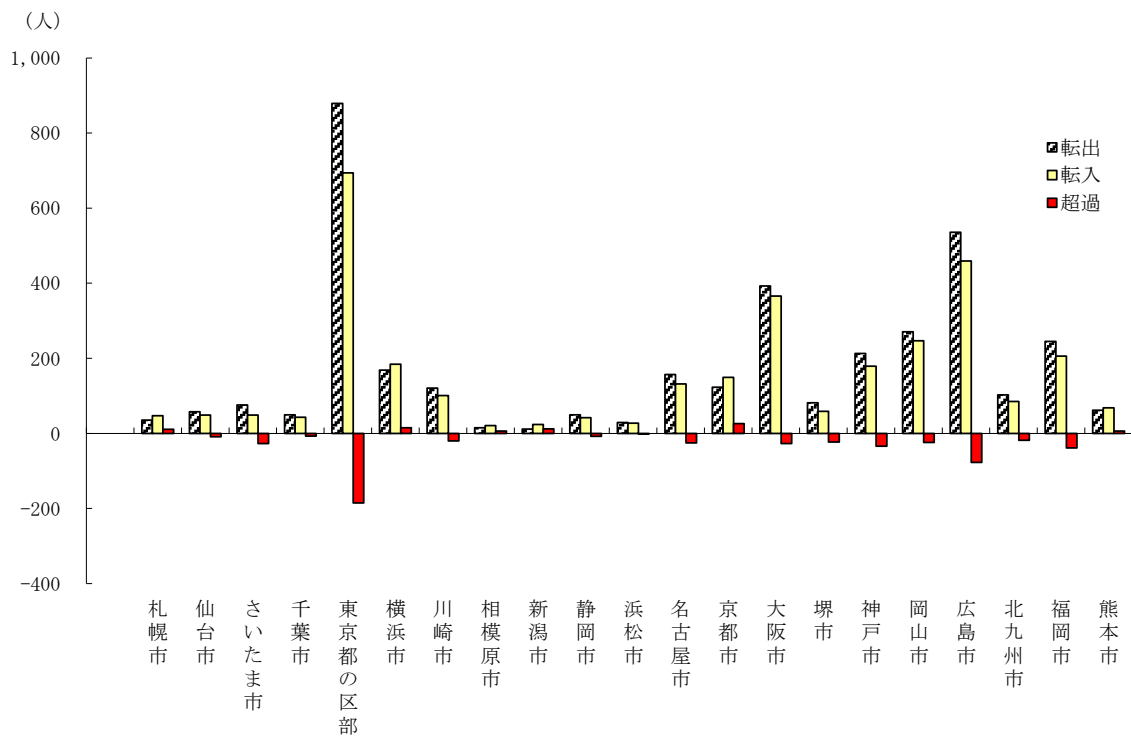

(3) 県内市町別移動

平成 24 年中に本市と愛媛県内の他市町間で何らかの事由によって移動した者は、全移動者 34,024 人の 34.6% を占める 11,775 人（転入者 6,572 人，転出者 5,203 人）であった。

このうち、移動者が最も多かったのは、今治市の 1,620 人（転入者 915 人，転出者 705 人）であり、次いで、東温市の 1,090 人（転入者 600 人，転出者 490 人），宇和島市の 1,066 人（転入者 630 人，転出者 436 人），西条市の 1,008 人（転入者 527 人，転出者 481 人），松前町の 939 人（転入者 467 人，転出者 472 人）の順となっている。

愛媛県内市町別転出入超過状況

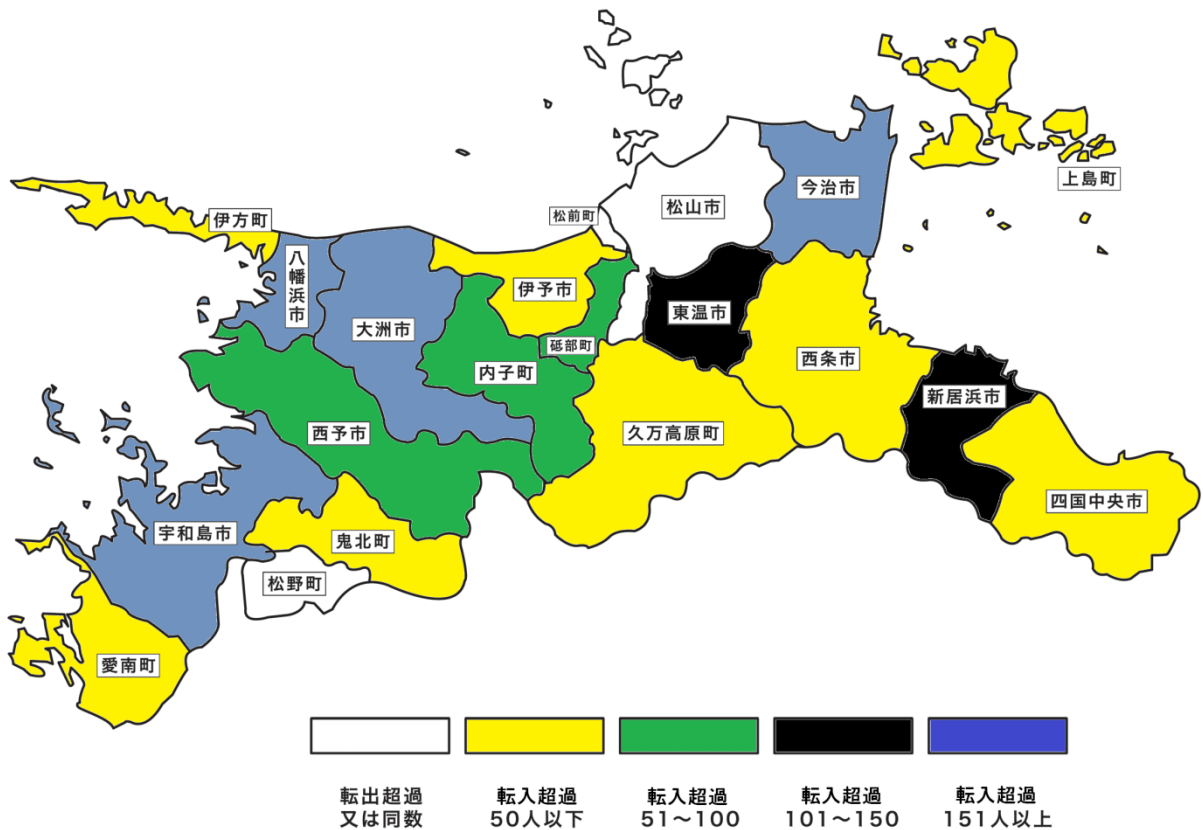

#### (4) 年齢別移動

平成 24 年中の全移動者 34,024 人を年齢階層 3 区分（年少人口、生産年齢人口、老年人口）で見ると、年少人口（0～14 歳）は 4,844 人（転入者 2,623 人、転出者 2,221 人）で 14.2%，生産年齢人口（15～64 歳）は 27,720 人（転入者 15,035 人、転出者 12,685 人）で 81.5%，老年人口（65 歳以上）は 1,460 人（転入者 976 人、転出者 484 人）で 4.3%となっており、各年齢階層とも転入超過となっている。

また、この移動者を年齢（5 歳階級）別にみると、最も移動者の多い階級は 20～24 歳の 5,926 人（転入者 3,044 人、転出者 2,882 人）、次に 25～29 歳の 5,515 人（転入者 2,951 人、転出者 2,564 人）、30～34 歳の 4,325 人（転入者 2,402 人、転出者 1,923 人）、35～39 歳の 3,379 人（転入者 1,847 人、転出者 1,532 人）となっており、20～39 歳の移動で全体の 59.3%を占めている。

さらに、転入超過人口 3,244 人の男女別内訳は、男は 1,392 人、女は 1,852 人であるが、これを年齢（5 歳階級）別で見ると、男女の差が最も大きな階層は、20～24 歳の 412 人で、男が 125 人の転出超過であったのに対し、女は 287 人の転入超過となったものである。

年齢（5 歳階級）別転入者数及び転出者数

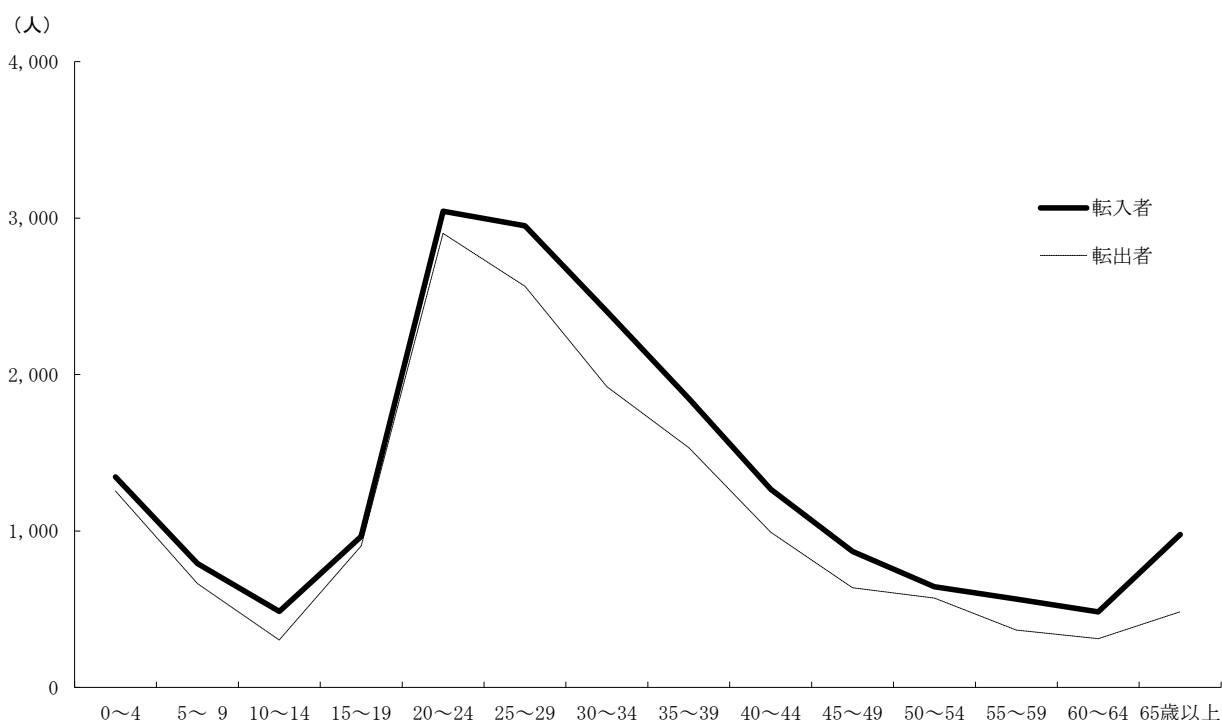

年齡（5歲階級）別，男女別轉入超過人口

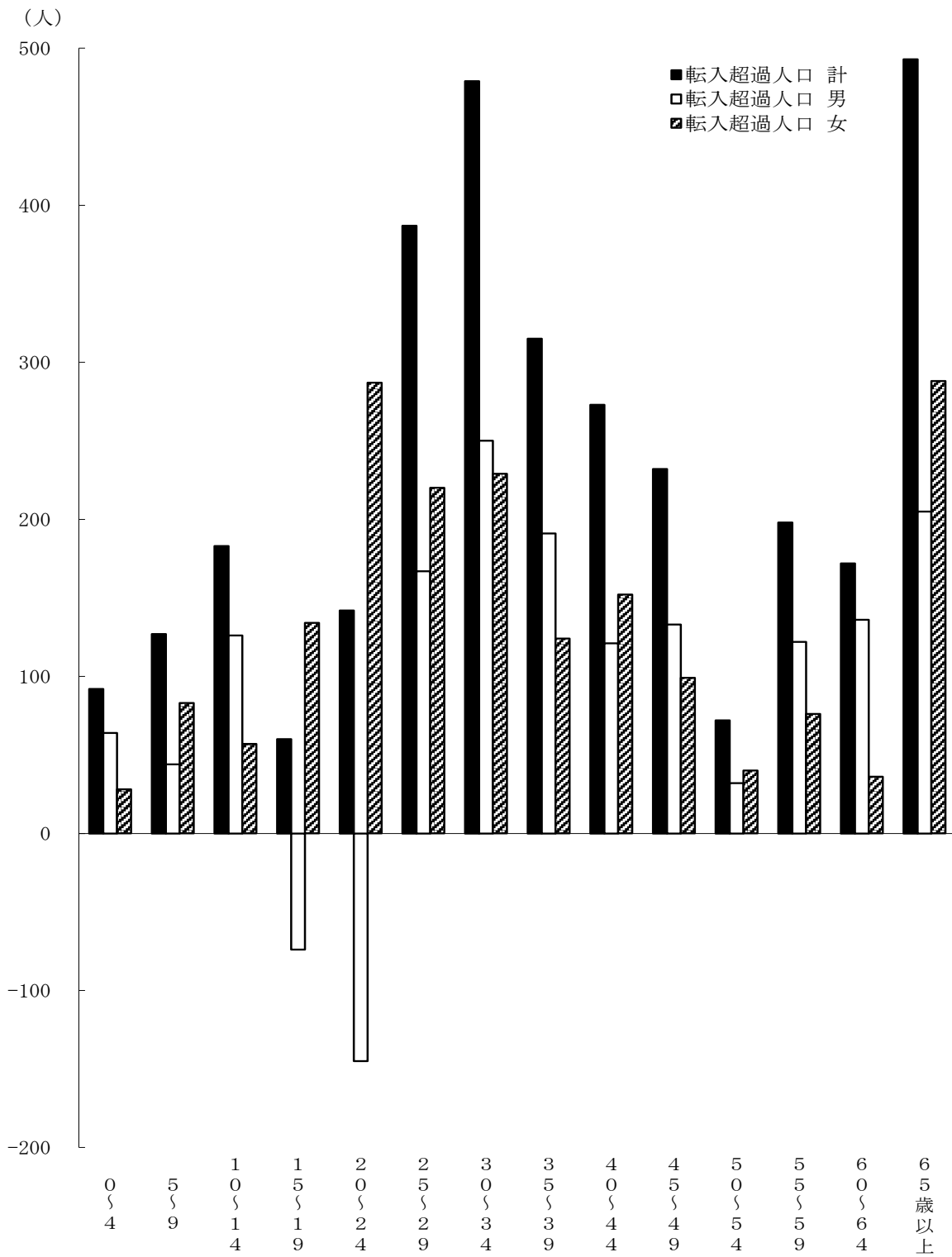

年齢（5歳階級）別，男女別転入超過人口

年齢各歳	転入超過人口			転入			転出		
	計	男	女	計	男	女	計	男	女
総数	3,244	1,392	1,852	18,634	9,674	8,960	15,390	8,282	7,108
年少人口	402	234	168	2,623	1,373	1,250	2,221	1,139	1,082
0～4	92	64	28	1,346	703	643	1,254	639	615
5～9	127	44	83	791	391	400	664	347	317
10～14	183	126	57	486	279	207	303	153	150
生産年齢人口	2,350	953	1,397	15,035	7,929	7,106	12,685	6,976	5,709
15～19	60	△ 74	134	965	504	461	905	578	327
20～24	162	△ 125	287	3,044	1,485	1,559	2,882	1,610	1,272
25～29	387	167	220	2,951	1,457	1,494	2,564	1,290	1,274
30～34	479	250	229	2,402	1,191	1,211	1,923	941	982
35～39	315	191	124	1,847	972	875	1,532	781	751
40～44	273	121	54	1,266	723	543	993	602	391
45～49	232	133	25	869	522	347	637	389	248
50～54	72	32	△ 6	643	405	238	571	373	198
55～59	198	122	41	565	360	205	367	238	129
60～64	172	136	20	483	310	173	311	174	137
老年人口	492	205	287	976	372	604	484	167	317
65～69	91	44	5	230	113	117	139	69	70
70～74	100	45	4	190	81	109	90	36	54
75～79	98	39	32	169	66	103	71	27	44
80～84	85	38	39	171	57	114	86	19	67
85～89	75	27	15	139	36	103	64	9	55
90～94	31	9	7	60	15	45	29	6	23
95～99	10	3	8	15	4	11	5	1	4
100以上	2	-	2	2	-	2	-	-	-

(5) 市内間移動

平成24年の1年間に市内間を移動した者は17,723人（男8,476人，女9,247人）であり，ひと月あたり1,476人（男706人，女770人）が何らかの事由により移動したことになる。

この移動者を地区別にみると，石井地区の3,530人（転居入1,723人，転居出1,807人）が最も多く，次いで雄郡地区の2,602人（転居入1,328人，転居出1,274人），清水地区の2,140人（転居入1,105人，転居出1,035人），桑原地区の1,998人（転居入1,023人，転居出975人），久米地区の1,933人（転居入951人，転居出982人），素鷲地区の1,844人（転居入911人，転居出933人），味生地区の1,820人（転居入935人，転居出885人）の順となっている。逆に，移動者が少ない地区は，睦野地区の21人（転居入4人，転居出17人）と最も少なく，次いで泊地区の24人（転居入8人，転居出16人），日浦地区が27人（転居入9人，転居出18人），由良地区の28人（転居入3人，転居出25人），神和地区の39人（転居入8人，転居出31人），浅海地区の40人（転居入11人，転居出29人）の順となっており，島しょ部や山間部が目立つ。



また、流入超過数の最も多い地区は、生石地区の156人で、次いで浮穴地区の104人、味酒地区の98人、伊台地区の88人、和気地区の86人など19地区において流入超過となっている。逆に、流出超過数の最も多い地区は、堀江地区の148人で、次いで久枝地区の136人、道後地区の124人、余土地区の114人など25地区において流出超過となっている。

地区別流入超過状況（市内間移動）

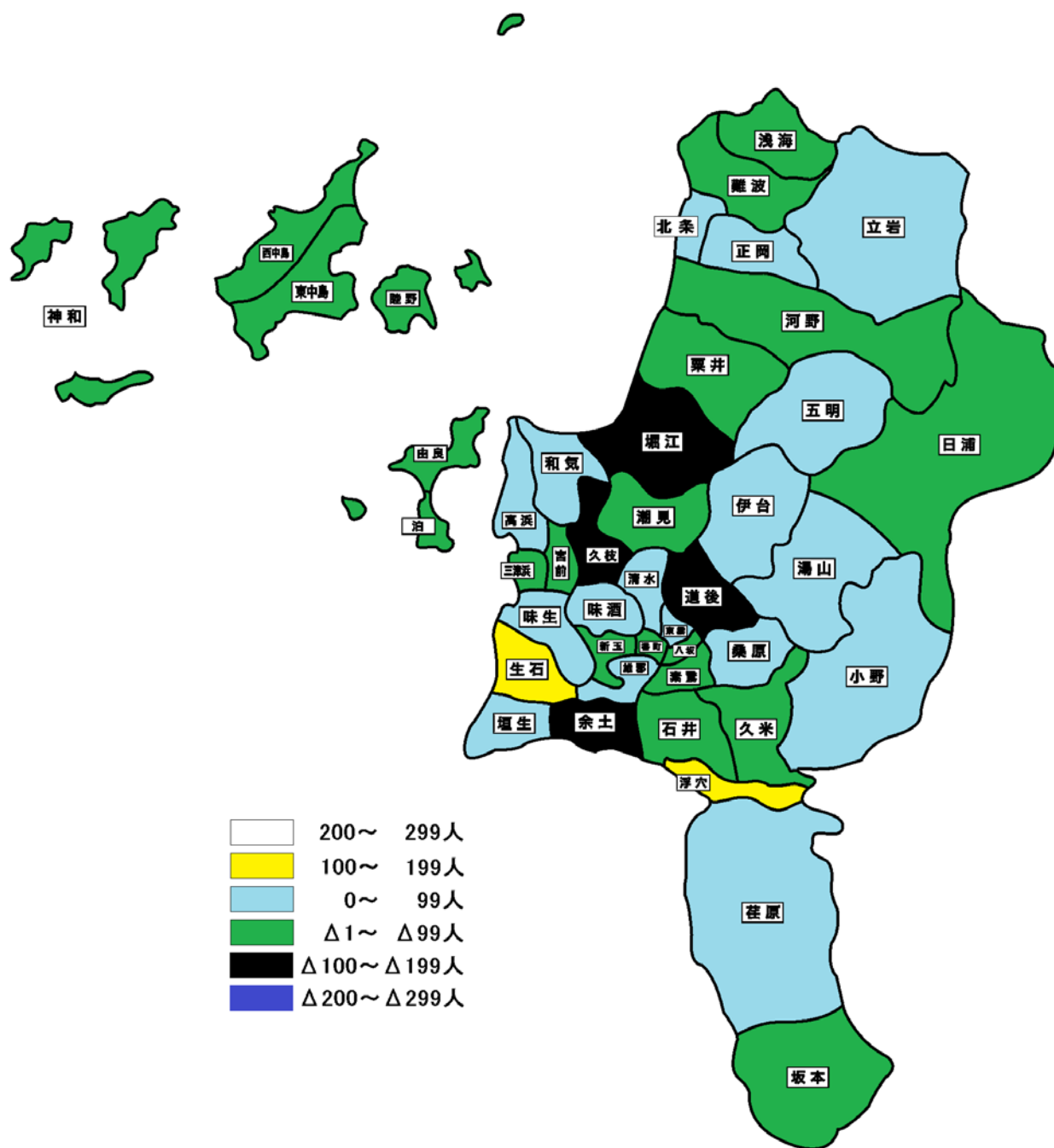



## II 統計表

1-1 人口動態及び年（月）初現在推計人口

年 月	年（月）初現在推計人口			人 口							
				人 口 増 加			自 然 動 員				
	総 計	男	女	総 計	男	女	総 計	男	女	男	女
昭和46年	324,670	156,013	168,657	8,589	4,265	4,324	4,494	2,345	2,149	3,432	3,041
47	333,259	160,278	172,981	8,933	4,015	4,918	4,744	2,399	2,345	3,455	3,210
48	342,192	164,293	177,899	7,743	3,757	3,986	4,567	2,307	2,260	3,383	3,200
49	349,935	168,050	181,885	8,250	3,930	4,320	4,651	2,336	2,315	3,407	3,278
				(3,706)	(1,488)	(2,218)					
50	358,185	171,980	186,205	7,109	3,445	3,664	4,357	2,159	2,198	3,290	3,120
51	369,000	176,913	192,087	6,924	3,400	3,524	4,065	1,938	2,127	3,174	3,066
52	375,924	180,313	195,611	6,979	3,528	3,451	3,980	2,015	1,965	3,131	2,862
53	382,903	183,841	199,062	4,796	2,268	2,528	4,009	2,017	1,992	3,130	2,967
54	387,699	186,109	201,590	6,748	3,318	3,430	3,885	1,951	1,934	3,132	2,893
				(2,692)	(920)	(1,772)					
55	394,447	189,427	205,020	5,752	2,675	3,077	3,715	1,903	1,812	3,107	2,863
56	402,891	193,022	209,869	5,681	2,542	3,139	3,566	1,718	1,848	3,099	2,926
57	408,572	195,564	213,008	4,786	2,243	2,543	3,526	1,701	1,825	2,883	2,814
58	413,358	197,807	215,551	4,949	2,284	2,665	3,240	1,597	1,643	2,876	2,730
59	418,307	200,091	218,216	5,217	2,275	2,942	3,186	1,507	1,679	2,860	2,748
				(△253)	(12)	(△265)					
60	423,524	202,366	221,158	4,424	1,995	2,429	3,039	1,513	1,526	2,802	2,646
61	427,695	204,373	223,322	3,629	1,486	2,143	2,808	1,332	1,476	2,710	2,647
62	431,324	205,859	225,465	3,624	1,569	2,055	2,546	1,227	1,319	2,589	2,528
63	434,948	207,428	227,520	3,685	1,538	2,147	2,610	1,304	1,306	2,686	2,515
平成元年	438,633	208,966	229,667	4,085	1,760	2,325	2,395	1,138	1,257	2,550	2,459
				(△1,982)	(△1,644)	(△338)					
2	442,718	210,726	231,992	3,432	1,236	2,196	2,173	1,058	1,115	2,549	2,472
3	444,168	210,318	233,850	3,594	1,306	2,288	2,017	889	1,128	2,459	2,425
4	447,762	211,624	236,138	3,924	1,814	2,110	2,124	1,078	1,046	2,561	2,435
5	451,686	213,438	238,248	3,559	1,639	1,920	1,914	896	1,018	2,470	2,392
6	455,245	215,077	240,168	2,726	1,269	1,457	2,078	958	1,120	2,544	2,451
				(735)	(1,069)	(△334)					
7	457,971	216,346	241,625	3,074	1,469	1,605	1,835	880	955	2,511	2,338
8	461,780	218,884	242,896	2,704	1,374	1,330	1,754	811	943	2,462	2,420
9	464,484	220,258	244,226	2,418	967	1,451	1,700	799	901	2,490	2,431
10	466,902	221,225	245,677	2,288	893	1,395	1,550	742	808	2,522	2,412
11	469,190	222,118	247,072	1,108	241	867	1,239	576	663	2,328	2,303
				(2,213)	(858)	(1,355)					
12	470,298	222,359	247,939	1,112	407	705	1,370	648	722	2,459	2,274
13	473,623	223,624	249,999	1,952	870	1,082	1,308	569	739	2,395	2,279
14	475,575	224,494	251,081	1,151	328	823	1,114	454	660	2,333	2,190
15	476,726	224,822	251,904	1,572	752	820	1,161	548	613	2,462	2,249
16	478,298	225,574	252,724	866	164	702	903	393	510	2,255	2,225
				[33,818]	[15,600]	[18,218]					
17	512,982	241,338	271,644	432	12	420	333	123	210	2,321	2,185
				(1,732)	(1,181)	(551)					
18	515,146	242,531	272,615	182	△363	545	412	85	327	2,316	2,309
19	515,328	242,168	273,160	△260	△427	167	398	110	288	2,400	2,250
20	515,068	241,741	273,327	178	△212	390	160	17	143	2,231	2,250
21	515,246	241,529	273,717	741	78	663	185	△21	206	2,307	2,264
				(774)	(△78)	(852)					
22	515,987	241,607	274,380	583	107	476	△9	△51	42	2,304	2,290
23	517,344	241,636	275,708	△281	△327	46	△300	△81	△219	2,366	2,205
				2,538	1,064	1,474	△572	△240	△332	2,315	2,222
1 月	517,063	241,309	275,754	△240	△193	△47	△133	△61	△72	198	196
2	516,823	241,116	275,707	△139	△46	△93	△64	△43	△21	181	192
3	516,684	241,070	275,614	△1,876	△1,167	△709	△115	△43	△72	170	153
4	514,808	239,902	274,906	1,899	1,093	806	△55	△39	△16	167	172
5	516,707	240,995	275,712	112	64	48	△74	△33	△41	198	195
6	516,819	241,061	275,758	△16	21	△37	21	12	9	181	190
7	516,803	241,083	275,720	2,621	1,106	1,515	6	14	△8	206	185
8	516,847	241,163	275,684	195	135	60	-	2	△2	219	203
9	517,042	241,297	275,745	△186	△125	△61	△35	△27	△8	170	176
10	516,856	241,172	275,684	226	114	112	9	8	1	204	226
11	517,082	241,286	275,796	47	44	3	△54	△4	△50	221	166
12	517,129	241,330	275,799	△105	18	△123	△78	△26	△52	200	168

注1) 社会動態のその他の増減は帰化及び職権による。  
 注2) ( ) 数字は国勢調査による調整数値である。  
 注3) [ ] 数字は旧北条市・旧中島町の人口である。

動 態													
死 亡		社 会 増 加				転 入		転 出		そ の 他 の 増		そ の 他 の 減	
男	女	総 計	男	女	男	女	男	女	男	女	男	女	
1,087	892	4,095	1,920	2,175	13,874	11,633	11,848	9,485	278	284	384	257	
1,056	865	4,189	1,616	2,573	13,512	12,195	11,886	9,665	226	213	236	170	
1,076	940	3,176	1,450	1,726	13,638	11,782	12,294	10,070	256	161	150	147	
1,071	963	3,599	1,594	2,005	13,393	11,719	11,861	9,781	250	222	188	155	
		(3,706)	(1,488)	(2,218)					(1,535)	(2,218)	(47)		
1,131	922	2,752	1,286	1,466	12,628	10,799	11,338	9,315	194	149	198	167	
1,236	939	2,859	1,462	1,397	12,908	10,830	11,454	9,493	165	174	157	114	
1,116	897	2,999	1,513	1,486	13,515	11,436	11,940	9,881	247	154	309	223	
1,113	975	787	251	536	13,166	11,009	12,449	10,011	303	243	769	705	
1,181	959	2,863	1,367	1,496	13,245	11,093	11,939	9,690	305	198	244	105	
		(2,692)	(920)	(1,772)					(922)	(1,791)	(2)	(19)	
1,204	1,051	2,037	772	1,265	12,891	10,888	12,107	9,705	235	196	247	114	
1,381	1,078	2,115	824	1,291	13,047	10,856	12,250	9,672	172	156	145	49	
1,182	989	1,260	542	718	12,893	10,502	12,358	9,860	252	256	245	180	
1,279	1,087	1,709	687	1,022	13,359	10,940	12,742	10,079	332	356	262	195	
1,353	1,069	2,031	768	1,263	12,926	10,520	12,300	9,397	298	216	156	76	
		(△253)	(12)	(△265)					(12)			(265)	
1,289	1,120	1,385	482	903	12,590	10,229	12,219	9,469	214	189	103	46	
1,378	1,171	821	154	667	12,433	9,892	12,419	9,360	224	174	84	39	
1,362	1,209	1,078	342	736	12,724	10,112	12,565	9,528	246	212	63	60	
1,382	1,209	1,075	234	841	12,333	9,945	12,278	9,206	244	163	65	61	
1,412	1,202	1,690	622	1,068	12,920	10,216	12,436	9,276	237	198	99	70	
		(△1,982)	(△1,644)	(△338)							(1,644)	(338)	
1,491	1,357	1,259	178	1,081	12,524	10,209	12,469	9,219	259	235	136	144	
1,570	1,297	1,577	417	1,160	12,505	9,845	12,150	8,740	183	144	121	89	
1,483	1,389	1,800	736	1,064	12,497	9,770	11,857	8,744	199	150	103	112	
1,574	1,374	1,645	743	902	12,309	9,629	11,672	8,790	198	164	92	101	
1,586	1,331	648	311	337	11,996	9,336	11,788	9,047	181	126	78	78	
		(735)	(1,069)	(△334)					(1,069)			(334)	
1,631	1,383	1,239	589	650	12,236	9,562	11,747	8,950	190	152	90	114	
1,651	1,477	950	563	387	12,048	9,283	11,570	8,953	201	172	116	115	
1,691	1,530	718	168	550	11,719	9,303	11,642	8,811	175	149	84	91	
1,780	1,604	738	151	587	11,260	9,136	11,196	8,612	164	144	77	81	
1,752	1,640	△131	△335	204	10,904	8,948	11,343	8,851	173	171	69	64	
		(2,213)	(858)	(1,355)					(858)	(1,355)			
1,811	1,552	△258	△241	△17	10,610	8,694	10,928	8,794	143	129	66	46	
1,826	1,540	644	301	343	10,667	8,776	10,433	8,490	187	143	120	86	
1,879	1,530	37	△126	163	10,157	8,639	10,341	8,566	162	144	104	54	
1,914	1,636	411	204	207	10,335	8,502	10,205	8,373	143	128	69	50	
1,862	1,715	△37	△229	192	9,757	8,246	10,053	8,119	159	110	92	45	
2,198	1,975	99	△111	210	9,789	8,225	9,981	8,106	146	123	65	32	
		(1,732)	(1,181)	(551)					(1,181)	(551)			
2,231	1,982	△230	△448	218	9,661	8,236	10,187	8,090	151	116	73	44	
2,290	1,962	△658	△537	△121	9,325	7,883	9,941	8,074	163	131	84	61	
2,214	2,107	18	△229	247	9,331	8,091	9,613	7,912	163	139	110	71	
2,328	2,058	556	99	457	9,009	7,613	8,954	7,211	145	110	101	55	
		(774)	(△78)	(852)						(852)	(78)		
2,355	2,248	592	158	434	8,595	7,324	8,405	6,903	126	105	158	92	
2,447	2,424	19	△246	265	8,330	7,405	8,265	7,118	148	130	459	152	
2,555	2,554	3,110	1,304	1,806	9,674	8,960	8,282	7,108	135	102	223	148	
259	268	△107	△132	25	439	396	513	364	5	7	63	14	
224	213	△75	△3	△72	575	453	548	527	15	12	45	10	
213	225	△1,761	△1,124	△637	1,587	1,441	2,685	2,066	25	12	51	24	
206	188	1,954	1,132	822	1,896	1,455	779	640	17	9	2	2	
231	236	186	97	89	548	490	453	409	8	9	6	1	
169	181	△37	9	△46	433	343	436	396	12	7	-	-	
192	193	2,615	1,092	1,523	1,650	2,060	571	540	15	9	2	6	
217	205	195	133	62	634	552	501	492	10	12	10	10	
197	184	△151	△98	△53	443	409	545	465	13	9	9	6	
196	225	217	106	111	595	549	482	416	5	3	12	25	
225	216	101	48	53	445	439	395	370	1	7	3	23	
226	220	△27	44	△71	429	373	374	423	9	6	20	27	

1-2 月別、男女別、地区別人口動態（増減）

地区	総計			平成24年1月			2月			3月			4月			5月			計
	計	男	女	計	男	女	計	男	女	計	男	女	計	男	女	計	男	女	
総数	2,538	1,064	1,474	△240	△193	△47	△139	△46	△93	△1,876	△1,167	△709	1,899	1,093	806	112	64	48	△16
番町	△12	11	△23	△3	2	△5	△11	△6	△5	△16	△5	△11	31	16	15	△6	△1	△5	11
東雲	152	55	97	△21	△7	△14	△2	3	△5	△18	△8	△10	81	34	47	△10	△9	△1	16
八坂	△48	△28	△20	△12	△6	△6	△5	△10	5	△30	△22	△8	19	15	4	1	6	△5	△16
素鷲	31	-	31	△27	△23	△4	△19	-	△19	△63	△50	△13	74	37	37	△13	1	△14	△6
雄郡	401	204	197	△8	△11	3	115	58	57	△108	△53	△55	182	74	108	39	16	23	6
新玉	57	34	23	△9	△2	△7	15	13	2	△52	△30	△22	46	21	25	△10	△8	△2	18
味酒	313	173	140	△119	△106	△13	△7	1	△8	△49	△42	△7	240	178	62	19	15	4	△4
清水	499	262	237	39	23	16	△61	△40	△21	△95	△49	△46	226	147	79	67	27	40	38
桑原	175	61	114	△24	△5	△19	△53	△23	△30	△135	△76	△59	152	75	77	18	14	4	20
道後	241	144	97	△3	△11	8	13	10	3	△162	△114	△48	178	95	83	16	21	△5	△1
味生	195	93	102	4	7	△3	12	3	9	△90	△51	△39	98	61	37	16	11	5	△23
生石	279	104	175	△1	△12	11	5	△2	7	△45	△31	△14	12	1	11	7	△8	15	48
垣生	162	57	105	2	7	△5	△11	1	△12	△18	△11	△7	22	5	17	14	7	7	14
宮前	△49	△8	△41	△1	△2	1	△12	6	△18	△76	△42	△34	16	7	9	△25	△16	△9	△24
三津浜	△63	△59	△4	△16	△11	△5	△23	△9	△14	△69	△41	△28	25	19	6	△28	△11	△17	△12
高浜	△36	△33	△3	△13	△7	△6	△9	△8	△1	△13	△5	△8	8	5	3	△9	△1	△8	△16
久枝	3	△9	12	△22	△13	△9	10	8	2	△112	△56	△56	42	27	15	1	△6	7	-
潮見	△14	10	△24	△1	4	△5	3	5	△2	△8	△8	-	△4	2	△6	△11	△4	△7	△6
和気	122	22	100	14	13	1	△28	△13	△15	△12	△17	5	28	7	21	17	20	△3	13
堀江	△176	△69	△107	△22	△11	△11	△20	△8	△12	△28	△18	△10	△14	△6	△8	4	-	4	△44
余土	△57	△49	△8	31	10	21	△33	△24	△9	△154	△84	△70	86	51	35	-	△4	4	△44
由良	△39	△23	△16	△2	△1	△1	△10	△7	△3	-	△1	1	△3	△1	△2	△4	△1	△3	△1
泊	△25	△11	△14	△2	△1	△1	△7	△4	△3	△5	△3	△2	△5	△3	△2	△4	△1	△3	△1
久米	245	135	110	49	15	34	9	4	5	△121	△95	△26	142	77	65	57	34	23	△18
湯山	96	54	42	8	1	7	7	2	5	△3	△4	1	2	5	△3	10	3	7	10
日浦	△9	1	△10	△1	-	△1	△1	-	△1	△6	△3	△3	△4	△1	△3	△1	-	△1	3
伊台	112	59	53	20	8	12	△5	△2	△3	△30	△30	-	47	40	7	8	-	8	△2
五明	△2	△1	△1	-	-	-	△1	-	△1	△5	△3	△2	4	1	3	1	-	1	3
小野	86	60	26	△2	△2	-	△1	△5	4	△51	△29	△22	76	51	25	△15	△7	△8	7
浮穴	43	6	37	△4	△4	-	21	14	7	△44	△26	△18	△9	-	△9	14	-	14	△7
石井	194	△23	217	△53	△38	△15	13	1	12	△165	△110	△55	148	78	70	△4	△14	10	6
荏原	△6	21	△27	△1	4	△5	△10	△3	△7	△10	1	△11	5	-	5	△5	-	△5	-
坂本	△53	△34	△19	△6	△2	△4	△7	△1	△6	△9	△7	△2	△11	△7	△4	△5	△4	△1	5
浅海	△26	△15	△11	△6	△1	△5	△3	△2	△1	△14	△8	△6	4	-	4	△5	△1	△4	-
立岩	△28	△13	△15	△3	△2	△1	△3	△1	△2	2	2	-	△6	△3	△3	△2	△1	△1	1
難波	△24	△23	△1	△8	△1	△7	△1	2	△3	△15	△5	△10	6	3	3	△9	△6	△3	△3
正岡	△22	△13	△9	2	3	△1	△6	△3	△3	△2	△6	4	△2	△1	△1	△4	△3	△1	△2
北条	74	21	53	1	△1	2	14	9	5	11	2	9	9	10	△1	△3	8	△11	△5
河野	△32	△7	△25	△9	△7	△2	△11	△6	△5	△16	△11	△5	△12	△1	△11	△8	△6	△2	6
栗井	△41	△25	△16	2	△3	5	△7	△2	△5	△5	△1	△4	△18	△12	△6	△3	△2	△1	2
睦野	△22	△8	△14	△1	1	△2	△1	△2	1	△3	△1	△2	△7	△3	△4	△1	-	△1	1
東中島	△62	△22	△40	△6	-	△6	△4	△2	△2	△15	△6	△9	△5	△6	1	△6	△2	△4	-
西中島	△47	△26	△21	1	1	-	△1	△2	1	△8	△3	△5	△2	△1	△1	△4	△2	△2	△6
神和	△49	△24	△25	△7	△2	△5	△3	△1	△2	△9	△7	△2	△8	△4	△4	△2	△1	△1	△3

(注) 市内間移動を含む。

6月		7月			8月			9月			10月			11月			12月		
男	女	計	男	女	計	男	女	計	男	女	計	男	女	計	男	女	計	男	女
21	△37	2,621	1,106	1,515	195	135	60	△186	△125	△61	226	114	112	47	44	3	△105	18	△123
6	5	25	14	11	△6	△2	△4	△25	△11	△14	△8	△3	△5	△9	-	△9	5	1	4
9	7	62	7	55	△7	△2	△5	△6	△9	3	7	11	△4	24	13	11	26	13	13
△11	△5	39	22	17	23	13	10	△21	△8	△13	△34	△23	△11	△3	△5	2	△9	1	△10
△5	△1	135	77	58	3	2	1	46	14	32	△36	△23	△13	△40	△18	△22	△23	△12	△11
14	△8	112	46	66	31	46	△15	△41	△35	△6	59	34	25	51	24	27	△37	△9	△28
7	11	83	41	42	9	7	2	△22	1	△23	△21	△10	△11	△12	△10	△2	12	4	8
3	△7	132	66	66	52	31	21	23	19	4	22	12	10	18	7	11	△14	△11	△3
14	24	303	116	187	59	46	13	△18	△9	△9	10	6	4	△39	△5	△34	△30	△14	△16
2	18	234	107	127	△40	△33	△7	△36	△24	△12	1	7	△6	44	20	24	△6	△3	△3
5	△6	154	82	72	49	41	8	20	6	14	28	25	3	△52	△12	△40	1	△4	5
△17	△6	159	68	91	23	△3	26	10	2	8	11	2	9	2	15	△13	△27	△5	△22
28	20	103	52	51	35	14	21	△19	△9	△10	73	32	41	55	31	24	6	8	△2
2	12	115	22	93	9	-	9	△10	△1	△9	△7	-	△7	22	16	6	10	9	1
△9	△15	47	27	20	4	△2	6	△3	-	△3	△8	△12	4	28	22	6	5	13	△8
△6	△6	49	10	39	△9	△13	4	△8	△12	4	12	4	8	7	6	1	9	5	4
△5	△11	34	9	25	9	1	8	△10	△9	△1	△7	△5	△2	△9	△6	△3	△1	△2	1
△6	6	82	29	53	△18	5	△23	36	15	21	15	7	8	△3	△11	8	△28	△8	△20
2	△8	31	11	20	△4	2	△6	-	3	△3	△3	△1	△2	25	15	10	△36	△21	△15
5	8	48	4	44	1	1	-	△13	△4	△9	△1	△4	3	31	△2	33	24	12	12
△22	△22	23	16	7	△17	△2	△15	△17	△15	△2	19	13	6	△43	△7	△36	△17	△9	△8
△24	△20	51	25	26	△30	△19	△11	1	1	-	35	11	24	△16	4	△20	16	4	12
△1	-	△3	△2	△1	-	1	△1	△3	△3	-	△4	△3	△1	△3	△2	△1	△6	△2	△4
-	△1	2	2	-	△3	△2	△1	1	1	-	1	1	-	△1	△1	-	△1	-	△1
13	△31	111	70	41	8	△2	10	△18	△9	△9	24	10	14	△22	△5	△17	24	23	1
13	△3	54	23	31	△19	△8	△11	△5	1	△6	6	2	4	4	4	-	22	12	10
2	1	2	1	1	△1	-	△1	△2	△1	△1	2	1	1	△1	-	△1	1	2	△1
△2	-	19	6	13	6	6	-	12	6	6	10	10	-	15	7	8	12	10	2
2	1	△5	△2	△3	△1	△1	-	△2	1	△3	△2	△2	-	3	2	1	3	1	2
4	3	29	13	16	33	23	10	△12	4	△16	21	12	9	2	△2	4	△1	△2	1
△4	△3	24	4	20	△8	-	△8	6	△3	9	13	4	9	29	14	15	8	7	1
△8	14	243	110	133	50	12	38	△27	△20	△7	22	9	13	△38	△48	10	△1	5	△6
4	△4	40	22	18	△12	△5	△7	△6	-	△6	4	3	1	△8	△6	△2	△3	1	△4
2	3	△2	△1	△1	△10	△5	△5	-	△4	4	△4	△1	△3	△1	△1	-	△3	△3	-
1	△1	-	-	-	1	2	△1	△3	△3	-	1	-	1	△2	△2	-	1	△1	2
1	-	△1	△1	-	△4	△1	△3	△1	△1	-	-	△1	1	△2	△3	1	△9	△2	△7
△2	△1	12	△2	14	4	-	4	4	4	-	△10	△3	△7	5	△6	11	△9	△7	△2
-	△2	△4	△2	△2	5	4	1	△1	△2	1	7	1	6	△10	△5	△5	△5	1	△6
△3	△2	49	△6	55	△5	△6	1	△6	△1	△5	△3	1	△4	6	4	2	6	4	2
8	△2	15	10	5	△7	△1	△6	9	3	6	△7	△3	△4	9	7	2	△1	-	△1
1	1	16	11	5	△6	△8	2	△11	△12	1	△9	△4	△5	△3	1	△4	1	6	△5
1	-	-	-	-	△2	△1	△1	2	1	1	△3	△1	△2	△1	△1	-	△6	△2	△4
-	-	△1	△2	1	△4	△3	△1	△4	2	△6	△1	-	△1	△4	△1	△3	△12	△2	△10
△2	△4	△2	-	△2	△4	△3	△1	△6	△4	△2	△3	△2	△1	△6	△6	-	△6	△2	△4
△1	△2	2	1	1	△2	-	△2	-	-	-	△6	△3	△3	△5	△3	△2	△6	△3	△3

1-3 月別、男女別、地区別自然動態（出生）

地区	総計			平成24年1月			2月			3月			4月			5月			計
	計	男	女	計	男	女	計	男	女	計	男	女	計	男	女	計	男	女	
総数	4,537	2,315	2,222	394	198	196	373	181	192	323	170	153	339	167	172	393	198	195	371
番町	17	9	8	3	2	1	-	-	-	3	1	2	2	1	1	1	-	1	-
東雲	47	26	21	5	2	3	3	3	-	5	5	-	6	2	4	3	3	-	5
八坂	33	20	13	2	2	-	3	2	1	1	1	-	2	2	-	4	4	-	2
素鷲	173	83	90	19	7	12	17	9	8	10	4	6	11	8	3	11	4	7	15
雄郡	376	183	193	26	14	12	38	17	21	28	11	17	16	7	9	35	18	17	37
新玉	104	57	47	7	4	3	12	6	6	6	6	-	6	5	1	11	2	9	14
味酒	141	83	58	17	7	10	6	3	3	7	5	2	13	8	5	15	9	6	11
清水	179	90	89	18	12	6	19	9	10	11	2	9	19	11	8	15	10	5	6
桑原	263	146	117	25	18	7	22	13	9	20	14	6	17	5	12	25	16	9	19
道後	183	95	88	12	3	9	16	9	7	15	9	6	18	10	8	18	8	10	18
味生	276	154	122	26	13	13	30	14	16	23	14	9	23	13	10	22	12	10	17
生石	178	84	94	20	10	10	13	7	6	10	2	8	11	5	6	16	5	11	13
垣生	135	67	68	8	6	2	11	5	6	9	4	5	11	7	4	13	5	8	9
宮前	97	53	44	7	5	2	6	1	5	9	5	4	10	5	5	4	1	3	6
三津	27	18	9	2	1	1	2	2	-	2	2	-	1	-	1	3	3	-	2
高浜	43	22	21	2	-	2	4	2	2	4	1	3	4	3	1	6	3	3	3
久枝	242	127	115	15	7	8	24	12	12	16	11	5	22	12	10	26	12	14	17
潮見	109	59	50	9	6	3	9	2	7	9	6	3	11	5	6	5	3	2	9
和気	88	43	45	9	6	3	6	2	4	10	7	3	4	-	4	8	7	1	5
堀江	76	32	44	6	1	5	2	2	-	7	2	5	4	-	4	4	2	2	5
余土	233	116	117	25	11	14	18	9	9	13	7	6	20	9	11	16	9	7	20
由良	-	-	-	-	-	-	-	-	-	-	-	-	-	-	-	-	-	-	-
泊	1	1	-	-	-	-	-	-	-	-	-	-	-	-	-	-	-	-	-
久米	308	154	154	36	16	20	27	16	11	18	8	10	23	10	13	24	12	12	25
湯山	54	30	24	2	-	2	5	2	3	6	5	1	3	2	1	8	2	6	4
日浦	1	1	-	-	-	-	-	-	-	-	-	-	-	-	-	-	-	-	-
伊台	61	28	33	1	1	-	3	-	3	5	3	2	6	3	3	10	4	6	4
五明	-	-	-	-	-	-	-	-	-	-	-	-	-	-	-	-	-	-	-
小野	110	55	55	13	6	7	6	4	2	6	2	4	6	4	2	10	5	5	10
浮穴	75	43	32	4	4	-	4	1	3	4	3	1	1	-	1	5	1	4	8
石井	682	342	340	54	27	27	48	23	25	53	24	29	48	23	25	54	29	25	68
荏原	31	14	17	-	-	-	3	1	2	4	1	3	2	1	1	4	1	3	3
坂本	9	4	5	-	-	-	-	-	-	-	-	-	1	-	1	-	-	-	2
浅海	4	2	2	1	1	-	-	-	-	-	-	-	1	-	1	-	-	-	-
立岩	2	-	2	-	-	-	-	-	-	-	-	-	-	-	-	-	-	-	1
難波	13	3	10	1	-	1	1	1	-	-	-	-	2	-	2	1	-	1	1
正岡	6	2	4	-	-	-	-	-	-	-	-	-	-	-	-	1	-	1	1
北条	63	29	34	10	2	8	6	1	5	2	2	-	8	5	3	3	2	1	4
河野	37	17	20	1	-	1	4	1	3	2	1	1	4	-	4	8	4	4	3
栗井	49	18	31	6	3	3	5	2	3	5	2	3	1	1	-	3	1	2	4
睦野	-	-	-	-	-	-	-	-	-	-	-	-	-	-	-	-	-	-	-
東中島	9	4	5	1	1	-	-	-	-	-	-	-	2	-	2	-	-	-	-
西中島	2	1	1	1	-	1	-	-	-	-	-	-	-	-	-	1	1	-	-
神和	-	-	-	-	-	-	-	-	-	-	-	-	-	-	-	-	-	-	-



6月		7月			8月			9月			10月			11月			12月		
男	女	計	男	女	計	男	女	計	男	女	計	男	女	計	男	女	計	男	女
181	190	391	206	185	422	219	203	346	170	176	430	204	226	387	221	166	368	200	168
-	-	1	1	-	3	2	1	-	-	-	-	-	-	2	2	-	2	-	2
3	2	6	4	2	3	-	3	3	-	3	2	1	1	1	1	-	5	2	3
-	2	1	-	1	3	3	-	5	2	3	2	-	2	5	2	3	3	2	1
7	8	24	13	11	16	7	9	12	5	7	17	8	9	8	6	2	13	5	8
14	23	39	19	20	40	20	20	24	9	15	30	19	11	39	21	18	24	14	10
5	9	11	7	4	10	5	5	7	5	2	7	3	4	7	4	3	6	5	1
8	3	8	4	4	11	5	6	11	8	3	15	10	5	14	11	3	13	5	8
2	4	17	7	10	19	12	7	8	5	3	17	9	8	8	4	4	22	7	15
10	9	22	12	10	21	13	8	17	5	12	32	16	16	27	14	13	16	10	6
10	8	18	8	10	13	8	5	11	6	5	15	5	10	17	13	4	12	6	6
12	5	19	14	5	25	10	15	25	13	12	19	7	12	28	20	8	19	12	7
5	8	17	7	10	20	14	6	10	6	4	15	5	10	14	7	7	19	11	8
2	7	18	8	10	12	4	8	11	5	6	10	7	3	9	6	3	14	8	6
4	2	10	6	4	7	4	3	13	7	6	10	4	6	5	5	-	10	6	4
1	1	4	3	1	3	1	2	3	2	1	3	2	1	2	1	1	-	-	-
3	-	3	1	2	3	2	1	-	-	-	7	2	5	2	2	-	5	3	2
7	10	18	11	7	13	8	5	18	10	8	33	18	15	26	11	15	14	8	6
6	3	11	4	7	13	8	5	8	6	2	9	4	5	9	6	3	7	3	4
4	1	5	2	3	5	2	3	6	3	3	6	1	5	11	2	9	13	7	6
2	3	3	1	2	10	6	4	7	1	6	14	9	5	7	1	6	7	5	2
12	8	17	6	11	19	7	12	17	10	7	20	9	11	21	12	9	27	15	12
-	-	-	-	-	-	-	-	-	-	-	-	-	-	-	-	-	-	-	-
-	-	1	1	-	-	-	-	-	-	-	-	-	-	-	-	-	-	-	-
11	14	26	15	11	29	16	13	24	12	12	28	11	17	29	18	11	19	9	10
3	1	3	2	1	2	1	1	4	3	1	8	3	5	5	4	1	4	3	1
-	-	-	-	-	-	-	-	-	-	-	-	-	-	-	-	-	1	1	-
2	2	6	1	5	5	3	2	3	1	2	7	5	2	5	1	4	6	4	2
-	-	-	-	-	-	-	-	-	-	-	-	-	-	-	-	-	-	-	-
5	5	11	5	6	11	6	5	7	5	2	13	4	9	7	1	6	10	8	2
5	3	4	3	1	11	6	5	7	3	4	6	3	3	15	8	7	6	6	-
28	40	58	36	22	73	37	36	56	28	28	64	29	35	51	30	21	55	28	27
2	1	1	-	1	2	2	-	5	2	3	2	2	-	1	-	1	4	2	2
2	-	-	-	-	-	-	-	3	-	3	1	-	1	2	2	-	-	-	-
-	-	-	-	-	1	-	1	1	1	-	-	-	-	-	-	-	-	-	-
-	1	1	-	1	-	-	-	-	-	-	-	-	-	-	-	-	-	-	-
-	1	-	-	-	3	1	2	-	-	-	3	1	2	-	-	-	1	-	1
-	1	1	1	-	1	-	1	1	1	-	-	-	-	1	-	1	-	-	-
2	2	4	2	2	2	2	-	10	4	6	7	2	5	2	2	-	5	3	2
3	-	-	-	-	5	2	3	2	1	1	3	2	1	4	3	1	1	-	1
1	3	3	2	1	5	1	4	6	-	6	3	2	1	3	1	2	5	2	3
-	-	-	-	-	-	-	-	-	-	-	-	-	-	-	-	-	-	-	-
-	-	-	-	-	3	1	2	1	1	-	2	1	1	-	-	-	-	-	-
-	-	-	-	-	-	-	-	-	-	-	-	-	-	-	-	-	-	-	-
-	-	-	-	-	-	-	-	-	-	-	-	-	-	-	-	-	-	-	-

1-4 月別、男女別、地区別自然動態（死亡）

地区	総計			平成24年1月			2月			3月			4月			5月			計
	計	男	女	計	男	女	計	男	女	計	男	女	計	男	女	計	男	女	
総数	5,109	2,555	2,554	527	259	268	437	224	213	438	213	225	394	206	188	467	231	236	350
番町	41	16	25	3	1	2	4	1	3	7	3	4	1	1	-	2	2	-	3
東雲	85	43	42	13	5	8	8	4	4	5	2	3	5	2	3	8	4	4	7
八坂	58	31	27	6	3	3	3	2	1	6	4	2	3	2	1	8	4	4	2
素鷲	265	129	136	30	12	18	19	8	11	21	13	8	18	8	10	23	15	8	16
雄郡	246	129	117	24	12	12	17	9	8	23	14	9	24	13	11	18	11	7	21
新玉	109	51	58	9	4	5	10	3	7	8	4	4	9	5	4	4	1	3	11
味酒	204	105	99	22	10	12	23	16	7	17	7	10	14	9	5	20	11	9	18
清水	213	111	102	25	13	12	22	12	10	15	5	10	17	11	6	17	9	8	14
桑原	249	138	111	27	18	9	20	12	8	19	11	8	26	14	12	31	13	18	18
道後	249	108	141	26	15	11	20	6	14	20	7	13	21	9	12	19	10	9	10
味生	219	114	105	28	13	15	18	7	11	14	8	6	11	5	6	30	12	18	23
生石	152	73	79	15	7	8	14	7	7	17	11	6	15	6	9	12	6	6	9
垣生	88	39	49	11	4	7	7	4	3	9	5	4	5	4	1	6	2	4	5
宮前	169	89	80	16	9	7	11	3	8	19	10	9	12	6	6	17	9	8	11
三津	76	46	30	13	8	5	5	1	4	10	6	4	8	5	3	8	6	2	6
高浜	112	66	46	9	4	5	11	8	3	9	3	6	4	-	4	9	3	6	9
久枝	164	93	71	16	8	8	12	5	7	22	13	9	17	11	6	10	7	3	12
潮見	84	42	42	10	4	6	4	3	1	4	3	1	6	4	2	9	5	4	5
和気	122	62	60	9	3	6	13	7	6	10	5	5	13	9	4	10	5	5	6
堀江	144	73	71	16	5	11	12	10	2	9	3	6	8	6	2	13	6	7	14
余土	176	85	91	17	8	9	19	12	7	9	3	6	8	2	6	19	12	7	13
由良	21	10	11	-	-	-	5	3	2	-	-	-	3	2	1	3	1	2	2
泊	24	9	15	1	-	1	3	1	2	3	2	1	4	2	2	2	-	2	2
久米	257	132	125	26	14	12	17	10	7	19	10	9	21	15	6	29	11	18	16
湯山	89	37	52	14	8	6	7	3	4	8	2	6	11	4	7	10	3	7	6
日浦	6	2	4	1	-	1	1	-	1	1	-	1	-	-	-	2	1	1	1
伊台	57	27	30	3	3	-	4	1	3	4	2	2	5	2	3	4	3	1	2
五明	18	7	11	3	2	1	-	-	-	2	1	1	1	-	1	-	-	-	1
小野	168	76	92	21	9	12	16	10	6	12	4	8	8	4	4	15	5	10	5
浮穴	92	43	49	5	3	2	7	1	6	5	2	3	10	4	6	11	5	6	7
石井	459	255	204	43	21	22	53	30	23	44	26	18	35	17	18	34	22	12	34
荏原	158	70	88	15	9	6	15	7	8	14	6	8	11	5	6	11	4	7	11
坂本	30	20	10	4	1	3	3	1	2	2	1	1	-	-	-	3	3	-	1
浅海	18	8	10	1	-	1	1	-	1	2	-	2	4	3	1	2	1	1	1
立岩	35	13	22	-	-	-	3	3	-	5	-	5	3	2	1	5	2	3	1
難波	32	14	18	4	1	3	1	-	1	3	1	2	3	1	2	6	3	3	3
正岡	44	22	22	6	2	4	4	2	2	5	3	2	-	-	-	4	2	2	2
北条	97	44	53	6	3	3	8	3	5	12	5	7	6	3	3	10	3	7	6
河野	72	30	42	10	7	3	5	3	2	10	4	6	4	1	3	6	2	4	5
栗井	80	38	42	6	5	1	5	2	3	5	-	5	8	5	3	5	2	3	3
睦野	12	4	8	2	-	2	1	1	-	1	-	1	3	1	2	1	1	-	-
東中島	66	22	44	6	2	4	4	1	3	7	3	4	6	2	4	3	-	3	5
西中島	26	16	10	2	1	1	1	1	-	-	-	-	1	-	1	4	3	1	-
神和	23	13	10	3	2	1	1	1	-	1	1	-	2	1	1	4	1	3	3

6月		7月			8月			9月			10月			11月			12月		
男	女	計	男	女	計	男	女	計	男	女	計	男	女	計	男	女	計	男	女
169	181	385	192	193	422	217	205	381	197	184	421	196	225	441	225	216	446	226	220
2	1	5	2	3	4	-	4	1	1	-	5	1	4	5	1	4	1	1	-
3	4	8	5	3	8	3	5	6	4	2	5	3	2	6	4	2	6	4	2
2	-	5	-	5	2	2	-	6	2	4	5	4	1	6	4	2	6	2	4
9	7	23	11	12	20	8	12	18	9	9	31	16	15	21	12	9	25	8	17
11	10	22	8	14	17	8	9	16	9	7	22	11	11	21	10	11	21	13	8
5	6	9	7	2	11	4	7	12	5	7	8	3	5	8	4	4	10	6	4
8	10	14	10	4	14	8	6	13	7	6	15	4	11	19	7	12	15	8	7
8	6	13	5	8	17	9	8	19	11	8	11	5	6	20	10	10	23	13	10
9	9	13	8	5	22	13	9	17	8	9	14	6	8	30	19	11	12	7	5
2	8	29	12	17	21	5	16	23	17	6	24	10	14	22	8	14	14	7	7
14	9	16	10	6	19	10	9	13	9	4	12	6	6	17	10	7	18	10	8
4	5	7	5	2	15	7	8	9	6	3	15	7	8	10	2	8	14	5	9
3	2	8	3	5	9	5	4	9	2	7	4	2	2	9	2	7	6	3	3
5	6	11	3	8	8	5	3	16	11	5	15	10	5	12	7	5	21	11	10
5	1	1	1	-	6	3	3	4	3	1	8	6	2	2	-	2	5	2	3
5	4	6	4	2	10	9	1	9	6	3	14	9	5	10	5	5	12	10	2
7	5	8	6	2	14	7	7	10	7	3	10	5	5	11	5	6	22	12	10
1	4	6	3	3	8	3	5	9	5	4	9	5	4	4	1	3	10	5	5
4	2	11	8	3	7	4	3	9	4	5	12	4	8	10	4	6	12	5	7
7	7	13	5	8	15	8	7	13	6	7	9	4	5	12	6	6	10	7	3
5	8	11	5	6	15	6	9	15	6	9	18	8	10	16	7	9	16	11	5
1	1	2	1	1	-	-	-	2	2	-	1	-	1	-	-	-	3	-	3
1	1	1	1	-	2	1	1	-	-	-	1	-	1	3	1	2	2	-	2
5	11	25	13	12	22	11	11	20	7	13	24	14	10	23	12	11	15	10	5
4	2	3	2	1	4	3	1	6	1	5	4	1	3	8	3	5	8	3	5
1	-	-	-	-	-	-	-	-	-	-	-	-	-	-	-	-	-	-	-
2	-	5	1	4	4	2	2	4	2	2	7	3	4	7	3	4	8	3	5
-	1	2	-	2	-	-	-	4	1	3	3	1	2	1	1	-	1	1	-
3	2	18	8	10	18	11	7	13	5	8	15	5	10	12	6	6	15	6	9
3	4	8	3	5	8	3	5	4	3	1	11	6	5	9	7	2	7	3	4
17	17	28	16	12	40	26	14	26	14	12	36	13	23	52	31	21	34	22	12
3	8	13	5	8	15	9	6	13	5	8	12	4	8	10	5	5	18	8	10
1	-	3	2	1	3	3	-	3	3	-	2	1	1	-	-	-	6	4	2
-	1	2	1	1	1	-	1	2	2	-	-	-	-	2	1	1	-	-	-
-	1	1	-	1	4	1	3	1	1	-	2	-	2	2	2	-	8	2	6
1	2	2	1	1	1	1	-	-	-	-	1	1	-	3	2	1	5	2	3
1	1	1	1	-	5	2	3	4	2	2	6	5	1	3	2	1	4	-	4
3	3	11	7	4	6	3	3	9	-	9	5	3	2	11	8	3	7	3	4
-	5	9	3	6	4	2	2	3	2	1	5	3	2	6	2	4	5	1	4
1	2	9	3	6	9	5	4	9	6	3	10	4	6	4	1	3	7	4	3
-	-	-	-	-	-	-	-	-	-	-	3	1	2	-	-	-	1	-	1
1	4	3	3	-	7	3	4	6	-	6	4	1	3	7	3	4	8	3	5
-	-	-	-	-	5	3	2	5	3	2	1	-	1	5	5	-	2	-	2
2	1	-	-	-	2	1	1	-	-	-	2	1	1	2	2	-	3	1	2

1-5 月別，男女別，地区別社会動態（回復+帰化）

地区	総計			平成24年1月			2月			3月			4月			5月			計
	計	男	女	計	男	女	計	男	女	計	男	女	計	男	女	計	男	女	
総数	237	135	102	12	5	7	27	15	12	37	25	12	26	17	9	17	8	9	19
番町	1	-	1	-	-	-	-	-	-	-	-	-	-	-	-	1	-	1	-
東雲	4	2	2	-	-	-	1	-	1	2	2	-	-	-	-	-	-	-	-
八坂	-	-	-	-	-	-	-	-	-	-	-	-	-	-	-	-	-	-	-
素鷲	15	6	9	-	-	-	-	-	-	1	-	1	3	1	2	-	-	-	1
雄郡	21	13	8	-	-	-	2	1	1	5	2	3	1	1	-	1	-	1	1
新玉	7	5	2	-	-	-	-	-	-	-	-	-	2	2	-	-	-	-	-
味酒	9	6	3	1	1	-	-	-	-	2	1	1	-	-	-	-	-	-	1
清水	15	8	7	-	-	-	2	2	-	2	2	-	-	-	-	1	1	-	2
桑原	18	10	8	4	1	3	3	2	1	-	-	-	-	-	-	-	-	-	1
道後	21	13	8	1	1	-	6	4	2	-	-	-	5	4	1	3	1	2	2
味生	13	9	4	1	-	1	1	1	-	2	2	-	2	1	1	1	1	-	-
生石	3	3	-	-	-	-	-	-	-	-	-	-	-	-	-	-	-	-	1
垣生	5	4	1	-	-	-	-	-	-	3	2	1	-	-	-	-	-	-	-
宮前	2	-	2	1	-	1	-	-	-	-	-	-	-	-	-	-	-	-	-
津浜	5	1	4	-	-	-	1	-	1	-	-	-	-	-	-	-	-	-	4
高浜	-	-	-	-	-	-	-	-	-	-	-	-	-	-	-	-	-	-	-
久枝	9	6	3	-	-	-	3	-	3	1	1	-	1	1	-	1	1	-	-
潮見	8	6	2	-	-	-	-	-	-	7	5	2	1	1	-	-	-	-	-
和気	4	2	2	-	-	-	1	-	1	1	1	-	-	-	-	-	-	-	-
堀江	6	3	3	-	-	-	-	-	-	1	1	-	1	1	-	-	-	-	-
余土	7	3	4	2	1	1	1	1	-	1	-	1	1	-	1	-	-	-	1
由良	-	-	-	-	-	-	-	-	-	-	-	-	-	-	-	-	-	-	-
泊	-	-	-	-	-	-	-	-	-	-	-	-	-	-	-	-	-	-	-
久米	9	4	5	-	-	-	-	-	-	-	-	-	-	-	-	1	-	1	2
湯山	6	3	3	-	-	-	-	-	-	1	-	1	-	-	-	2	1	1	-
日浦	-	-	-	-	-	-	-	-	-	-	-	-	-	-	-	-	-	-	-
伊台	4	2	2	-	-	-	-	-	-	2	1	1	-	-	-	-	-	-	-
五明	-	-	-	-	-	-	-	-	-	-	-	-	-	-	-	-	-	-	-
小野	8	4	4	-	-	-	2	2	-	-	-	-	1	1	-	1	-	1	-
浮穴	3	3	-	-	-	-	1	1	-	1	1	-	1	1	-	-	-	-	-
石井	24	15	9	1	1	-	2	1	1	3	2	1	7	3	4	2	2	-	1
荏原	2	-	2	-	-	-	-	-	-	-	-	-	-	-	-	-	-	-	1
坂本	-	-	-	-	-	-	-	-	-	-	-	-	-	-	-	-	-	-	-
浅海	3	1	2	-	-	-	-	-	-	-	-	-	-	-	-	3	1	2	-
立岩	-	-	-	-	-	-	-	-	-	-	-	-	-	-	-	-	-	-	-
難波	-	-	-	-	-	-	-	-	-	-	-	-	-	-	-	-	-	-	-
正岡	1	-	1	1	-	1	-	-	-	-	-	-	-	-	-	-	-	-	-
北条	-	-	-	-	-	-	-	-	-	-	-	-	-	-	-	-	-	-	-
河野	3	2	1	-	-	-	1	-	1	1	1	-	-	-	-	-	-	-	1
栗井	-	-	-	-	-	-	-	-	-	-	-	-	-	-	-	-	-	-	-
睦野	-	-	-	-	-	-	-	-	-	-	-	-	-	-	-	-	-	-	-
東中島	1	1	-	-	-	-	-	-	-	1	1	-	-	-	-	-	-	-	-
西中島	-	-	-	-	-	-	-	-	-	-	-	-	-	-	-	-	-	-	-
神和	-	-	-	-	-	-	-	-	-	-	-	-	-	-	-	-	-	-	-

6月		7月			8月			9月			10月			11月			12月		
男	女	計	男	女	計	男	女	計	男	女	計	男	女	計	男	女	計	男	女
12	7	24	15	9	22	10	12	22	13	9	8	5	3	8	1	7	15	9	6
-	-	-	-	-	-	-	-	-	-	-	-	-	-	-	-	-	-	-	-
-	-	1	-	1	-	-	-	-	-	-	-	-	-	-	-	-	-	-	-
-	-	-	-	-	-	-	-	-	-	-	-	-	-	-	-	-	-	-	-
1	-	2	-	2	2	2	-	4	2	2	-	-	-	2	-	2	-	-	-
1	-	2	1	1	5	4	1	-	-	-	3	3	-	1	-	1	-	-	-
-	-	2	1	1	-	-	-	1	1	-	-	-	-	2	1	1	-	-	-
1	-	1	-	1	-	-	-	2	2	-	1	-	1	-	-	-	1	1	-
1	1	-	-	-	4	1	3	1	1	-	1	-	1	-	-	-	2	-	2
1	-	3	3	-	1	1	-	5	2	3	-	-	-	1	-	1	-	-	-
1	1	2	2	-	1	-	1	-	-	-	-	-	-	-	-	-	1	-	1
-	-	3	2	1	-	-	-	-	-	-	1	-	1	-	-	-	2	2	-
1	-	2	2	-	-	-	-	-	-	-	-	-	-	-	-	-	-	-	-
-	-	1	1	-	-	-	-	-	-	-	-	-	-	-	-	-	1	1	-
-	-	1	-	1	-	-	-	-	-	-	-	-	-	-	-	-	-	-	-
1	3	-	-	-	-	-	-	-	-	-	-	-	-	-	-	-	-	-	-
-	-	-	-	-	-	-	-	-	-	-	-	-	-	-	-	-	-	-	-
-	-	-	-	-	-	-	-	1	1	-	-	-	-	-	-	-	2	2	-
-	-	-	-	-	-	-	-	-	-	-	-	-	-	-	-	-	-	-	-
-	-	-	-	-	-	-	-	1	-	1	-	-	-	-	-	-	1	1	-
-	-	-	-	-	3	-	3	-	-	-	1	1	-	-	-	-	-	-	-
1	-	-	-	-	-	-	-	1	-	1	-	-	-	-	-	-	-	-	-
-	-	-	-	-	-	-	-	-	-	-	-	-	-	-	-	-	-	-	-
-	-	-	-	-	-	-	-	-	-	-	-	-	-	-	-	-	-	-	-
1	1	1	1	-	-	-	-	-	-	-	1	1	-	1	-	1	3	1	2
-	-	-	-	-	-	-	-	3	2	1	-	-	-	-	-	-	-	-	-
-	-	-	-	-	-	-	-	-	-	-	-	-	-	-	-	-	-	-	-
-	-	1	1	-	-	-	-	-	-	-	-	-	-	-	-	-	1	-	1
-	-	-	-	-	-	-	-	-	-	-	-	-	-	-	-	-	-	-	-
-	-	1	-	1	2	1	1	1	-	1	-	-	-	-	-	-	-	-	-
-	-	-	-	-	-	-	-	-	-	-	-	-	-	-	-	-	-	-	-
1	-	1	1	-	3	1	2	2	2	-	-	-	-	1	-	1	1	1	-
-	1	-	-	-	1	-	1	-	-	-	-	-	-	-	-	-	-	-	-
-	-	-	-	-	-	-	-	-	-	-	-	-	-	-	-	-	-	-	-
-	-	-	-	-	-	-	-	-	-	-	-	-	-	-	-	-	-	-	-
-	-	-	-	-	-	-	-	-	-	-	-	-	-	-	-	-	-	-	-
-	-	-	-	-	-	-	-	-	-	-	-	-	-	-	-	-	-	-	-
1	-	-	-	-	-	-	-	-	-	-	-	-	-	-	-	-	-	-	-
-	-	-	-	-	-	-	-	-	-	-	-	-	-	-	-	-	-	-	-
-	-	-	-	-	-	-	-	-	-	-	-	-	-	-	-	-	-	-	-
-	-	-	-	-	-	-	-	-	-	-	-	-	-	-	-	-	-	-	-

1-6 月別，男女別，地区別社会動態（抹消）

地区	總計			平成24年1月			2月			3月			4月			5月			計
	計	男	女	計	男	女	計	男	女	計	男	女	計	男	女	計	男	女	
總數	371	223	148	77	63	14	55	45	10	75	51	24	4	2	2	7	6	1	-
番町	1	1	-	-	-	-	-	-	-	-	-	-	-	-	-	-	-	-	-
東雲	9	6	3	2	2	-	-	-	-	4	2	2	-	-	-	-	-	-	-
八坂	16	12	4	-	-	-	8	6	2	6	5	1	-	-	-	1	-	1	-
素鷲	34	27	7	9	9	-	5	3	2	4	3	1	-	-	-	-	-	-	-
雄郡	35	25	10	11	9	2	5	4	1	12	6	6	-	-	-	1	1	-	-
新玉	15	10	5	7	5	2	3	2	1	2	2	-	-	-	-	-	-	-	-
味酒	14	6	8	4	2	2	-	-	-	4	-	4	-	-	-	-	-	-	-
清水	38	21	17	14	12	2	8	5	3	2	-	2	-	-	-	-	-	-	-
桑原	6	4	2	-	-	-	-	-	-	3	3	-	-	-	-	-	-	-	-
道後	33	25	8	10	8	2	7	7	-	4	4	-	-	-	-	-	-	-	-
味生	8	6	2	-	-	-	-	-	-	4	3	1	1	1	-	-	-	-	-
生石	6	6	-	1	1	-	2	2	-	1	1	-	-	-	-	1	1	-	-
垣生	25	2	23	-	-	-	-	-	-	2	2	-	-	-	-	-	-	-	-
宮前	2	1	1	1	1	-	-	-	-	-	-	-	-	-	-	-	-	-	-
三津	12	6	6	3	2	1	-	-	-	1	1	-	-	-	-	2	2	-	-
高浜	2	2	-	-	-	-	1	1	-	1	1	-	-	-	-	-	-	-	-
久枝	11	4	7	2	1	1	3	2	1	-	-	-	-	-	-	-	-	-	-
潮見	13	3	10	2	2	-	1	1	-	-	-	-	-	-	-	-	-	-	-
和氣	3	2	1	-	-	-	1	1	-	2	1	1	-	-	-	-	-	-	-
堀江	8	5	3	2	2	-	-	-	-	1	1	-	1	1	-	-	-	-	-
余土	18	11	7	3	3	-	2	2	-	7	5	2	-	-	-	-	-	-	-
由良	-	-	-	-	-	-	-	-	-	-	-	-	-	-	-	-	-	-	-
泊	-	-	-	-	-	-	-	-	-	-	-	-	-	-	-	-	-	-	-
久米	9	6	3	1	1	-	-	-	-	1	1	-	2	-	2	-	-	-	-
湯山	1	1	-	-	-	-	1	1	-	-	-	-	-	-	-	-	-	-	-
日浦	-	-	-	-	-	-	-	-	-	-	-	-	-	-	-	-	-	-	-
伊台	1	1	-	-	-	-	-	-	-	1	1	-	-	-	-	-	-	-	-
五明	-	-	-	-	-	-	-	-	-	-	-	-	-	-	-	-	-	-	-
小野	1	-	1	-	-	-	-	-	-	-	-	-	-	-	-	-	-	-	-
浮穴	2	2	-	-	-	-	1	1	-	1	1	-	-	-	-	-	-	-	-
石井	33	24	9	5	3	2	6	6	-	11	7	4	-	-	-	2	2	-	-
荏原	1	-	1	-	-	-	-	-	-	-	-	-	-	-	-	-	-	-	-
坂本	-	-	-	-	-	-	-	-	-	-	-	-	-	-	-	-	-	-	-
浅海	-	-	-	-	-	-	-	-	-	-	-	-	-	-	-	-	-	-	-
立岩	1	1	-	-	-	-	-	-	-	-	-	-	-	-	-	-	-	-	-
難波	6	-	6	-	-	-	-	-	-	-	-	-	-	-	-	-	-	-	-
正岡	-	-	-	-	-	-	-	-	-	-	-	-	-	-	-	-	-	-	-
北条	4	-	4	-	-	-	-	-	-	-	-	-	-	-	-	-	-	-	-
河野	2	2	-	-	-	-	1	1	-	1	1	-	-	-	-	-	-	-	-
栗井	1	1	-	-	-	-	-	-	-	-	-	-	-	-	-	-	-	-	-
睦野	-	-	-	-	-	-	-	-	-	-	-	-	-	-	-	-	-	-	-
東中島	-	-	-	-	-	-	-	-	-	-	-	-	-	-	-	-	-	-	-
西中島	-	-	-	-	-	-	-	-	-	-	-	-	-	-	-	-	-	-	-
神和	-	-	-	-	-	-	-	-	-	-	-	-	-	-	-	-	-	-	-

6月		7月			8月			9月			10月			11月			12月		
男	女	計	男	女	計	男	女	計	男	女	計	男	女	計	男	女	計	男	女
-	-	8	2	6	20	10	10	15	9	6	37	12	25	26	3	23	47	20	27
-	-	-	-	-	1	1	-	-	-	-	-	-	-	-	-	-	-	-	-
-	-	-	-	-	2	1	1	1	1	-	-	-	-	-	-	-	-	-	-
-	-	-	-	-	-	-	-	1	1	-	-	-	-	-	-	-	-	-	-
-	-	1	-	1	-	-	-	-	-	-	1	1	-	-	-	-	14	11	3
-	-	-	-	-	1	1	-	-	-	-	3	3	-	-	-	-	2	1	1
-	-	-	-	-	-	-	-	2	1	1	-	-	-	-	-	-	1	-	1
-	-	2	1	1	2	1	1	2	2	-	-	-	-	-	-	-	-	-	-
-	-	2	-	2	3	2	1	1	1	-	3	1	2	-	-	-	5	-	5
-	-	-	-	-	-	-	-	1	1	-	-	-	-	-	-	-	2	-	2
-	-	1	1	-	3	1	2	1	1	-	1	-	1	-	-	-	6	3	3
-	-	-	-	-	1	1	-	-	-	-	2	1	1	-	-	-	-	-	-
-	-	-	-	-	-	-	-	1	1	-	-	-	-	-	-	-	-	-	-
-	-	-	-	-	-	-	-	1	-	1	-	-	-	17	-	17	5	-	5
-	-	-	-	-	-	-	-	-	-	-	-	-	-	-	-	-	1	-	1
-	-	-	-	-	-	-	-	1	-	1	5	1	4	-	-	-	-	-	-
-	-	-	-	-	-	-	-	-	-	-	-	-	-	-	-	-	-	-	-
-	-	2	-	2	-	-	-	-	-	-	-	-	-	-	-	-	4	1	3
-	-	-	-	-	-	-	-	-	-	-	10	-	10	-	-	-	-	-	-
-	-	-	-	-	-	-	-	-	-	-	-	-	-	-	-	-	-	-	-
-	-	-	-	-	-	-	-	-	-	-	1	1	-	3	-	3	-	-	-
-	-	-	-	-	1	-	1	-	-	-	2	1	1	3	-	3	-	-	-
-	-	-	-	-	-	-	-	-	-	-	-	-	-	-	-	-	-	-	-
-	-	-	-	-	-	-	-	-	-	-	-	-	-	-	-	-	-	-	-
-	-	-	-	-	1	1	-	-	-	-	-	-	-	3	3	-	1	-	1
-	-	-	-	-	-	-	-	-	-	-	-	-	-	-	-	-	-	-	-
-	-	-	-	-	-	-	-	-	-	-	-	-	-	-	-	-	-	-	-
-	-	-	-	-	-	-	-	-	-	-	-	-	-	-	-	-	-	-	-
-	-	-	-	-	1	-	1	-	-	-	-	-	-	-	-	-	-	-	-
-	-	-	-	-	4	1	3	-	-	-	1	1	-	-	-	-	4	4	-
-	-	-	-	-	-	-	-	-	-	-	-	-	-	-	-	-	1	-	1
-	-	-	-	-	-	-	-	-	-	-	-	-	-	-	-	-	-	-	-
-	-	-	-	-	-	-	-	-	-	-	-	-	-	-	-	-	-	-	-
-	-	-	-	-	-	-	-	-	-	-	-	-	-	-	-	-	-	-	-
-	-	-	-	-	-	-	-	-	-	-	1	1	-	-	-	-	-	-	-
-	-	-	-	-	-	-	-	-	-	-	6	-	6	-	-	-	-	-	-
-	-	-	-	-	-	-	-	-	-	-	-	-	-	-	-	-	-	-	-
-	-	-	-	-	-	-	-	3	-	3	-	-	-	-	-	-	1	-	1
-	-	-	-	-	-	-	-	-	-	-	-	-	-	-	-	-	-	-	-
-	-	-	-	-	-	-	-	-	-	-	1	1	-	-	-	-	-	-	-
-	-	-	-	-	-	-	-	-	-	-	-	-	-	-	-	-	-	-	-
-	-	-	-	-	-	-	-	-	-	-	-	-	-	-	-	-	-	-	-
-	-	-	-	-	-	-	-	-	-	-	-	-	-	-	-	-	-	-	-
-	-	-	-	-	-	-	-	-	-	-	-	-	-	-	-	-	-	-	-

1-7 月別、男女別、地区別社会動態（転入）

地区	総計			平成24年1月			2月			3月			4月			5月			計
	計	男	女	計	男	女	計	男	女	計	男	女	計	男	女	計	男	女	
総数	18,634	9,674	8,960	835	439	396	1,028	575	453	3,028	1,587	1,441	3,351	1,896	1,455	1,038	548	490	776
番町	190	94	96	10	6	4	8	3	5	22	10	12	32	17	15	21	10	11	14
東雲	485	248	237	17	9	8	18	9	9	79	39	40	84	45	39	28	15	13	26
八坂	242	128	114	10	7	3	13	8	5	29	12	17	47	28	19	10	5	5	15
素鷲	892	505	387	44	27	17	46	32	14	137	73	64	127	80	47	48	35	13	39
雄郡	1,498	769	729	62	29	33	92	52	40	237	127	110	297	145	152	86	45	41	70
新玉	586	295	291	27	15	12	49	25	24	94	41	53	100	44	56	34	19	15	34
味酒	1,165	681	484	44	25	19	61	36	25	186	97	89	319	223	96	62	36	26	44
清水	1,528	830	698	61	32	29	67	34	33	243	151	92	309	188	121	66	36	30	42
桑原	946	470	476	34	18	16	41	23	18	136	67	69	190	102	88	55	28	27	31
道後	1,614	828	786	72	33	39	86	48	38	351	176	175	296	151	145	80	43	37	55
味生	710	374	336	32	19	13	28	15	13	106	58	48	115	67	48	47	24	23	31
生石	531	272	259	28	7	21	28	14	14	78	44	34	85	41	44	35	21	14	44
垣生	403	153	250	19	8	11	15	7	8	46	22	24	31	17	14	18	6	12	18
宮前	346	194	152	14	5	9	15	11	4	60	32	28	55	29	26	12	5	7	12
三津	165	79	86	2	1	1	1	1	-	14	9	5	49	29	20	4	1	3	3
高浜	109	55	54	6	4	2	7	5	2	11	6	5	22	11	11	6	4	2	4
久枝	596	298	298	24	14	10	40	18	22	87	48	39	113	66	47	29	16	13	27
潮見	332	171	161	7	6	1	21	14	7	74	33	41	47	30	17	16	8	8	11
和気	271	127	144	11	8	3	8	6	2	56	30	26	30	15	15	16	10	6	12
堀江	238	128	110	12	7	5	21	11	10	34	15	19	42	26	16	13	5	8	3
余土	703	363	340	43	24	19	54	27	27	92	52	40	118	62	56	40	19	21	19
由良	8	5	3	-	-	-	-	-	-	1	-	1	3	2	1	-	-	-	2
泊	7	4	3	-	-	-	-	-	-	-	-	-	2	1	1	-	-	-	-
久米	1,118	580	538	71	35	36	64	37	27	174	89	85	228	125	103	72	34	38	36
湯山	219	119	100	14	8	6	11	7	4	37	18	19	28	17	11	18	14	4	11
日浦	7	4	3	-	-	-	-	-	-	-	-	-	-	-	-	-	-	-	2
伊台	157	94	63	11	3	8	4	3	1	20	11	9	53	41	12	5	1	4	4
五明	9	4	5	-	-	-	-	-	-	1	1	-	-	-	-	1	-	1	1
小野	541	291	250	21	9	12	37	17	20	102	58	44	100	61	39	26	11	15	24
浮穴	238	115	123	6	3	3	27	15	12	39	21	18	29	16	13	28	13	15	9
石井	2,031	1,041	990	97	50	47	122	68	54	387	204	183	331	178	153	125	64	61	85
荏原	201	111	90	22	16	6	13	7	6	19	9	10	12	7	5	11	7	4	12
坂本	6	1	5	-	-	-	-	-	-	-	-	-	-	-	-	1	-	1	-
浅海	23	10	13	-	-	-	1	1	-	4	-	4	1	-	1	2	2	-	3
立岩	5	2	3	-	-	-	1	1	-	1	-	1	-	-	-	1	1	-	-
難波	47	14	33	1	1	-	2	1	1	1	1	-	8	4	4	-	-	-	1
正岡	27	14	13	3	3	-	1	-	1	8	4	4	3	2	1	-	-	-	-
北条	233	97	136	3	3	-	17	12	5	29	13	16	18	10	8	9	6	3	14
河野	75	37	38	-	-	-	3	3	-	11	6	5	10	7	3	3	-	3	11
栗井	90	45	45	4	2	2	6	4	2	20	8	12	10	5	5	3	-	3	1
睦野	5	3	2	2	1	1	-	-	-	-	-	-	-	-	-	-	-	-	1
東中島	21	11	10	-	-	-	-	-	-	1	1	-	7	4	3	-	-	-	4
西中島	9	6	3	1	1	-	-	-	-	1	1	-	-	-	-	5	3	2	1
神和	7	4	3	-	-	-	-	-	-	-	-	-	-	-	-	2	1	1	-



6月		7月			8月			9月			10月			11月			12月		
男	女	計	男	女	計	男	女	計	男	女	計	男	女	計	男	女	計	男	女
433	343	3,710	1,650	2,060	1,186	634	552	852	443	409	1,144	595	549	884	445	439	802	429	373
9	5	43	22	21	7	1	6	6	3	3	8	4	4	13	6	7	6	3	3
18	8	94	35	59	27	15	12	21	10	11	36	25	11	33	19	14	22	9	13
8	7	60	26	34	12	6	6	3	2	1	15	11	4	11	5	6	17	10	7
23	16	196	103	93	59	31	28	52	30	22	49	24	25	40	18	22	55	29	26
43	27	222	110	112	100	60	40	78	31	47	109	53	56	83	39	44	62	35	27
20	14	105	49	56	34	19	15	24	14	10	30	19	11	20	11	9	35	19	16
29	15	195	97	98	79	41	38	44	30	14	69	36	33	34	16	18	28	15	13
22	20	402	174	228	109	68	41	69	38	31	77	38	39	51	28	23	32	21	11
13	18	250	118	132	50	18	32	44	20	24	42	19	23	43	28	15	30	16	14
31	24	299	153	146	107	56	51	88	48	40	88	48	40	35	18	17	57	23	34
15	16	165	73	92	52	23	29	21	14	7	45	27	18	34	21	13	34	18	16
27	17	91	45	46	31	14	17	22	13	9	38	19	19	35	23	12	16	4	12
9	9	135	30	105	18	9	9	20	9	11	23	12	11	34	11	23	26	13	13
8	4	74	44	30	15	11	4	28	12	16	12	7	5	30	13	17	19	17	2
3	-	54	14	40	9	2	7	3	2	1	16	9	7	6	4	2	4	4	-
2	2	23	6	17	12	8	4	4	1	3	3	2	1	4	2	2	7	4	3
13	14	120	42	78	23	14	9	33	17	16	37	17	20	31	16	15	32	17	15
9	2	64	24	40	23	14	9	17	8	9	21	10	11	19	9	10	12	6	6
8	4	60	12	48	16	10	6	17	9	8	25	8	17	11	6	5	9	5	4
2	1	56	29	27	9	7	2	17	9	8	16	9	7	14	7	7	1	1	-
9	10	110	50	60	65	34	31	30	12	18	59	30	29	39	25	14	34	19	15
1	1	-	-	-	1	1	-	-	-	-	-	-	-	-	-	-	1	1	-
-	-	2	2	-	-	-	-	-	-	-	2	1	1	1	-	1	-	-	-
22	14	178	95	83	60	29	31	38	16	22	84	43	41	54	24	30	59	31	28
7	4	60	28	32	13	8	5	5	2	3	2	-	2	7	2	5	13	8	5
1	1	2	1	1	1	1	-	-	-	-	1	-	1	-	-	-	1	1	-
2	2	25	13	12	10	3	7	4	4	-	5	3	2	13	9	4	3	1	2
1	-	2	-	2	-	-	-	1	1	-	-	-	-	1	-	1	2	1	1
11	13	64	36	28	41	26	15	20	14	6	29	15	14	32	16	16	45	17	28
3	6	41	13	28	12	7	5	14	8	6	15	7	8	10	6	4	8	3	5
41	44	316	145	171	142	74	68	97	51	46	145	75	70	102	45	57	82	46	36
5	7	52	23	29	10	6	4	9	7	2	11	5	6	10	5	5	20	14	6
-	-	3	-	3	-	-	-	1	-	1	1	1	-	-	-	-	-	-	-
1	2	4	2	2	4	3	1	-	-	-	2	1	1	1	-	1	1	-	1
-	-	1	-	1	-	-	-	-	-	-	-	-	-	1	-	1	-	-	-
1	-	21	2	19	3	1	2	1	1	-	-	-	-	8	1	7	1	1	-
-	-	3	1	2	1	-	1	-	-	-	8	4	4	-	-	-	-	-	-
7	7	81	15	66	23	10	13	11	5	6	5	3	2	9	4	5	14	9	5
6	5	14	5	9	5	2	3	5	1	4	4	2	2	7	4	3	2	1	1
-	1	16	10	6	2	2	-	3	-	3	8	5	3	6	3	3	11	6	5
1	-	-	-	-	-	-	-	2	1	1	-	-	-	-	-	-	-	-	-
1	3	3	1	2	-	-	-	-	-	-	3	2	1	2	1	1	1	1	-
1	-	-	-	-	1	-	1	-	-	-	-	-	-	-	-	-	-	-	-
-	-	4	2	2	-	-	-	-	-	-	1	1	-	-	-	-	-	-	-

1-8 月別、男女別、地区別社会動態（転出）

地区	総計			平成24年1月			2月			3月			4月			5月			計
	計	男	女	計	男	女	計	男	女	計	男	女	計	男	女	計	男	女	
総数	15,390	8,282	7,108	877	513	364	1,075	548	527	4,751	2,685	2,066	1,419	779	640	862	453	409	832
番町	128	60	68	9	4	5	9	5	4	39	19	20	5	2	3	7	3	4	3
東雲	366	203	163	23	12	11	23	11	12	99	55	44	32	20	12	20	14	6	13
八坂	185	101	84	16	9	7	11	8	3	42	22	20	16	9	7	10	5	5	14
素鷲	728	393	335	38	26	12	47	23	24	186	102	84	70	43	27	48	23	25	45
雄郡	1,267	647	620	56	31	25	113	55	58	362	188	174	110	64	46	67	34	33	82
新玉	474	251	223	28	16	12	33	20	13	126	68	58	55	24	31	35	20	15	26
味酒	882	515	367	135	114	21	52	19	33	272	153	119	88	50	38	28	19	9	43
清水	1,042	582	460	33	19	14	80	46	34	330	201	129	94	52	42	55	27	28	46
桑原	845	457	388	34	16	18	79	41	38	260	144	116	59	37	22	51	27	24	40
道後	1,171	611	560	54	26	28	73	34	39	471	265	206	102	54	48	40	21	19	68
味生	627	349	278	18	10	8	39	22	17	211	116	95	59	31	28	30	19	11	34
生石	431	248	183	25	15	10	31	16	15	141	82	59	57	31	26	30	17	13	23
垣生	272	139	133	24	10	14	17	8	9	60	31	29	20	14	6	14	5	9	15
宮前	312	164	148	16	8	8	21	5	16	105	59	46	26	13	13	15	8	7	20
三津	149	91	58	5	2	3	3	3	-	58	35	23	20	11	9	14	8	6	9
高浜	107	55	52	3	2	1	7	4	3	36	21	15	11	5	6	8	3	5	10
久枝	533	289	244	26	14	12	37	19	18	166	95	71	69	35	34	39	21	18	34
潮見	298	144	154	13	8	5	24	10	14	84	45	39	33	18	15	22	9	13	24
和気	202	103	99	7	3	4	23	14	9	69	40	29	19	9	10	4	-	4	2
堀江	196	98	98	16	11	5	15	7	8	52	32	20	19	8	11	9	4	5	14
余土	692	351	341	34	18	16	42	19	23	216	119	97	50	21	29	26	16	10	42
由良	4	1	3	1	-	1	-	-	-	1	-	1	1	-	1	-	-	-	-
泊	1	1	-	1	1	-	-	-	-	-	-	-	-	-	-	-	-	-	-
久米	893	480	413	44	22	22	68	36	32	298	181	117	88	47	41	39	16	23	35
湯山	154	88	66	6	5	1	5	4	1	55	31	24	19	11	8	14	10	4	8
日浦	2	-	2	-	-	-	-	-	-	-	-	-	-	-	-	-	-	-	-
伊台	140	82	58	5	-	5	8	5	3	51	37	14	13	6	7	6	3	3	4
五明	6	4	2	-	-	-	-	-	-	5	3	2	1	1	-	-	-	-	-
小野	419	229	190	14	5	9	40	25	15	143	86	57	29	15	14	27	13	14	21
浮穴	283	158	125	16	9	7	22	12	10	76	48	28	23	14	9	20	10	10	12
石井	1,967	1,070	897	145	81	64	107	58	49	587	325	262	181	99	82	122	70	52	106
荏原	133	68	65	9	5	4	10	4	6	30	11	19	11	9	2	11	5	6	10
坂本	25	12	13	2	1	1	3	-	3	7	6	1	2	1	1	3	1	2	-
浅海	20	9	11	1	-	1	-	-	-	4	3	1	1	1	-	6	1	5	2
立岩	5	4	1	-	-	-	-	-	-	1	1	-	1	1	-	-	-	-	1
難波	27	13	14	1	-	1	1	-	1	5	2	3	3	3	-	7	4	3	1
正岡	23	12	11	-	-	-	1	-	1	9	7	2	2	2	-	1	1	-	1
北条	164	79	85	9	4	5	15	6	9	40	21	19	8	2	6	22	10	12	10
河野	76	44	32	1	1	-	11	6	5	12	8	4	12	8	4	4	1	3	4
栗井	88	45	43	8	5	3	4	2	2	24	11	13	6	5	1	6	3	3	4
睦野	6	4	2	1	-	1	-	-	-	1	-	1	-	-	-	-	-	-	-
東中島	19	11	8	-	-	-	-	-	-	5	4	1	2	2	-	1	1	-	2
西中島	18	10	8	-	-	-	1	1	-	4	2	2	-	-	-	1	1	-	4
神和	10	7	3	-	-	-	-	-	-	8	6	2	2	1	1	-	-	-	-

6月		7月			8月			9月			10月			11月			12月		
男	女	計	男	女	計	男	女	計	男	女	計	男	女	計	男	女	計	男	女
436	396	1,111	571	540	993	501	492	1,010	545	465	898	482	416	765	395	370	797	374	423
-	3	6	5	1	9	3	6	16	8	8	9	5	4	12	6	6	4	-	4
8	5	32	20	12	30	10	20	28	12	16	22	15	7	31	19	12	13	7	6
8	6	10	5	5	11	4	7	16	7	9	15	9	6	11	7	4	13	8	5
24	21	50	26	24	52	27	25	45	27	18	52	27	25	44	23	21	51	22	29
38	44	68	36	32	68	34	34	113	62	51	80	40	40	60	27	33	88	38	50
16	10	28	10	18	22	12	10	41	18	23	28	19	9	23	11	12	29	17	12
27	16	71	38	33	41	18	23	36	18	18	36	18	18	33	16	17	47	25	22
27	19	117	67	50	79	36	43	43	25	18	66	34	32	55	25	30	44	23	21
24	16	54	28	26	67	37	30	66	34	32	57	30	27	41	20	21	37	19	18
34	34	122	56	66	55	29	26	52	30	22	45	21	24	44	20	24	45	21	24
19	15	46	25	21	48	23	25	52	32	20	28	18	10	32	17	15	30	17	13
11	12	17	11	6	22	15	7	29	17	12	24	14	10	19	14	5	13	5	8
7	8	26	11	15	15	9	6	27	12	15	21	12	9	18	12	6	15	8	7
12	8	31	19	12	14	9	5	26	9	17	13	9	4	14	9	5	11	4	7
5	4	5	3	2	8	7	1	16	12	4	1	1	-	5	2	3	5	2	3
3	7	3	3	-	5	2	3	6	3	3	5	3	2	8	4	4	5	2	3
18	16	29	15	14	32	15	17	23	13	10	41	22	19	10	5	5	27	17	10
10	14	26	10	16	13	8	5	19	7	12	14	8	6	12	5	7	14	6	8
1	1	4	1	3	22	11	11	18	9	9	13	6	7	9	5	4	12	4	8
6	8	12	5	7	18	6	12	11	7	4	10	4	6	8	3	5	12	5	7
26	16	38	12	26	65	36	29	49	23	26	55	26	29	37	16	21	38	19	19
-	-	-	-	-	-	-	-	-	-	-	-	-	-	-	-	-	1	1	-
-	-	-	-	-	-	-	-	-	-	-	-	-	-	-	-	-	-	-	-
14	21	67	35	32	53	27	26	57	33	24	53	30	23	44	22	22	47	17	30
5	3	8	6	2	17	8	9	11	4	7	6	2	4	2	1	1	3	1	2
-	-	-	-	-	-	-	-	1	-	1	-	-	-	1	-	1	-	-	-
3	1	11	8	3	10	4	6	3	2	1	6	3	3	12	8	4	11	3	8
-	-	-	-	-	-	-	-	-	-	-	-	-	-	-	-	-	-	-	-
9	12	39	24	15	21	11	10	18	6	12	15	9	6	25	12	13	27	14	13
7	5	19	9	10	27	13	14	27	19	8	15	5	10	16	8	8	10	4	6
56	50	126	64	62	122	64	58	129	74	55	129	70	59	105	58	47	108	51	57
4	6	9	4	5	9	3	6	5	3	2	11	8	3	11	7	4	7	5	2
-	-	1	-	1	1	-	1	-	-	-	3	-	3	3	3	-	-	-	-
-	2	1	-	1	1	-	1	1	1	-	1	1	-	1	1	-	1	1	-
1	-	1	1	-	-	-	-	-	-	-	-	-	-	-	-	-	1	-	1
-	1	3	2	1	1	-	1	-	-	-	-	-	-	-	-	-	5	2	3
-	1	6	1	5	1	-	1	1	1	-	-	-	-	1	1	-	1	-	1
6	4	11	6	5	20	14	6	10	9	1	11	4	7	9	3	6	7	2	5
1	3	7	2	5	3	1	2	5	3	2	4	4	-	2	2	-	5	1	4
4	-	3	1	2	10	5	5	8	4	4	6	3	3	6	2	4	4	1	3
-	-	-	-	-	-	-	-	-	-	-	-	-	-	-	-	-	-	-	-
1	1	2	1	1	-	-	-	2	1	1	2	1	1	-	-	-	4	1	3
1	3	2	1	1	1	-	1	-	-	-	1	1	-	1	1	-	2	1	1
-	-	-	-	-	-	-	-	-	-	-	-	-	-	-	-	-	-	-	-

1-9 月別、男女別、都道府県別社会動態（転入）

県	総計			平成24年1月			2月			3月			4月			5月			計
	計	男	女	計	男	女	計	男	女	計	男	女	計	男	女	計	男	女	
総数	18,634	9,674	8,960	835	439	396	1,028	575	453	3,028	1,587	1,441	3,351	1,896	1,455	1,038	548	490	776
北海道	108	61	47	4	3	1	6	5	1	26	11	15	19	13	6	8	4	4	2
青森	23	13	10	-	-	-	3	2	1	3	1	2	2	1	1	3	1	2	9
岩手	27	16	11	1	1	-	3	2	1	3	1	2	7	5	2	2	1	1	1
宮城	59	36	23	3	2	1	3	2	1	6	3	3	15	10	5	3	3	-	4
秋田	10	6	4	3	2	1	3	2	1	-	-	-	3	2	1	-	-	-	-
山形	16	9	7	1	1	-	-	-	-	4	3	1	7	3	4	-	-	-	-
福島	25	9	16	-	-	-	1	1	-	7	3	4	6	2	4	2	-	2	-
茨城	47	29	18	3	1	2	-	-	-	12	8	4	11	9	2	1	1	-	1
栃木	32	17	15	1	-	1	3	1	2	13	7	6	1	1	-	2	1	1	-
群馬	31	16	15	-	-	-	1	1	-	10	5	5	8	3	5	1	1	-	3
埼玉	217	124	93	14	9	5	13	8	5	37	20	17	49	25	24	13	7	6	8
千葉	272	153	119	17	11	6	14	7	7	36	18	18	79	42	37	20	12	8	17
東京	922	513	409	56	27	29	46	27	19	164	99	65	192	104	88	52	27	25	50
神奈川	394	227	167	9	2	7	21	14	7	86	47	39	89	54	35	20	11	9	17
新潟	34	19	15	3	2	1	4	2	2	2	2	-	13	5	8	1	1	-	1
富山	18	10	8	1	-	1	-	-	-	6	5	1	4	2	2	-	-	-	-
石川	33	22	11	4	2	2	4	3	1	8	6	2	1	1	-	3	2	1	3
福井	25	17	8	-	-	-	1	-	1	3	3	-	7	5	2	2	1	1	1
山梨	21	9	12	-	-	-	-	-	-	1	-	1	2	2	-	2	1	1	-
長野	44	24	20	1	1	-	1	1	-	6	2	4	9	7	2	4	2	2	2
岐阜	36	20	16	-	-	-	-	-	-	3	2	1	7	5	2	4	1	3	-
静岡	140	80	60	8	5	3	3	3	-	29	16	13	26	15	11	2	2	-	5
愛知	244	159	85	17	10	7	16	9	7	43	25	18	44	33	11	13	9	4	12
三重	66	41	25	12	8	4	-	-	-	10	4	6	8	5	3	5	4	1	7
滋賀	58	34	24	3	1	2	6	5	1	13	9	4	7	2	5	2	2	-	2
京都	219	122	97	8	5	3	6	3	3	36	24	12	36	22	14	9	6	3	12
大阪	805	429	376	51	25	26	48	26	22	150	68	82	101	57	44	60	36	24	45
兵庫	577	327	250	25	12	13	31	21	10	93	61	32	127	76	51	31	15	16	31
奈良	79	49	30	1	1	-	9	6	3	9	4	5	11	5	6	9	6	3	6
和歌山	24	14	10	-	-	-	-	-	-	2	-	2	4	3	1	1	-	1	2

6月		7月			8月			9月			10月			11月			12月		
男	女	計	男	女	計	男	女	計	男	女	計	男	女	計	男	女	計	男	女
433	343	3,710	1,650	2,060	1,186	634	552	852	443	409	1,144	595	549	884	445	439	802	429	373
1	1	4	1	3	6	4	2	4	3	1	9	5	4	8	4	4	12	7	5
6	3	2	2	-	1	-	1	-	-	-	-	-	-	-	-	-	-	-	-
1	-	3	1	2	4	1	3	-	-	-	3	3	-	-	-	-	-	-	-
2	2	5	3	2	8	5	3	1	1	-	5	1	4	-	-	-	6	4	2
-	-	-	-	-	-	-	-	-	-	-	-	-	-	1	-	1	-	-	-
-	-	-	-	-	-	-	-	1	1	-	3	1	2	-	-	-	-	-	-
-	-	1	1	-	2	1	1	-	-	-	6	1	5	-	-	-	-	-	-
1	-	9	4	5	3	-	3	5	4	1	-	-	-	1	1	-	1	-	1
-	-	1	-	1	2	1	1	-	-	-	4	2	2	2	1	1	3	3	-
1	2	1	1	-	1	-	1	-	-	-	2	2	-	4	2	2	-	-	-
7	1	26	15	11	16	9	7	10	6	4	11	8	3	11	5	6	9	5	4
7	10	26	14	12	26	15	11	10	6	4	15	12	3	4	4	-	8	5	3
29	21	116	61	55	80	47	33	42	24	18	50	27	23	32	16	16	42	25	17
9	8	38	21	17	27	14	13	18	10	8	39	25	14	10	7	3	20	13	7
-	1	5	3	2	1	-	1	1	1	-	1	1	-	1	1	-	1	1	-
-	-	3	2	1	1	-	1	-	-	-	2	1	1	1	-	1	-	-	-
1	2	4	2	2	2	2	-	-	-	-	2	1	1	2	2	-	-	-	-
-	1	4	3	1	2	2	-	-	-	-	-	-	-	2	1	1	3	2	1
-	-	9	3	6	4	2	2	-	-	-	-	-	-	2	-	2	1	1	-
2	-	9	4	5	1	-	1	1	1	-	1	1	-	9	3	6	-	-	-
-	-	1	1	-	5	1	4	3	2	1	7	4	3	6	4	2	-	-	-
3	2	16	7	9	16	8	8	9	6	3	16	8	8	6	5	1	4	2	2
8	4	28	21	7	8	6	2	15	10	5	23	12	11	9	6	3	16	10	6
5	2	8	2	6	4	3	1	2	2	-	5	4	1	1	1	-	4	3	1
2	-	9	5	4	2	1	1	3	3	-	5	1	4	1	1	-	5	2	3
6	6	28	11	17	28	15	13	10	5	5	23	14	9	13	7	6	10	4	6
23	22	126	65	61	81	46	35	34	21	13	47	25	22	29	18	11	33	19	14
19	12	76	35	41	61	31	30	25	13	12	30	14	16	18	14	4	29	16	13
5	1	4	3	1	10	8	2	2	1	1	10	4	6	6	4	2	2	2	-
2	-	7	5	2	1	1	-	4	1	3	1	1	-	-	-	-	2	1	1

1-9 月別，男女別，都道府県別社会動態（転入）つづき

県	総計			平成24年1月			2月			3月			4月			5月			計
	計	男	女	計	男	女	計	男	女	計	男	女	計	男	女	計	男	女	
鳥取	71	43	28	2	1	1	3	2	1	21	15	6	17	10	7	5	3	2	1
島根	76	42	34	4	2	2	5	3	2	21	13	8	20	10	10	2	-	2	2
岡山	369	205	164	16	11	5	37	18	19	79	43	36	68	36	32	30	18	12	15
広島	826	482	344	44	30	14	59	37	22	156	94	62	177	105	72	46	26	20	31
山口	221	125	96	15	10	5	22	14	8	51	29	22	48	21	27	15	8	7	7
徳島	389	230	159	12	5	7	33	17	16	90	50	40	80	51	29	24	16	8	15
香川	1,049	592	457	32	19	13	47	27	20	201	100	101	214	123	91	90	49	41	43
愛媛	6,572	3,284	3,288	336	162	174	450	222	228	1,196	571	625	1,436	798	638	426	205	221	314
高知	592	339	253	30	17	13	24	15	9	100	55	45	138	81	57	33	15	18	23
福岡	405	230	175	30	14	16	21	13	8	104	63	41	76	43	33	30	17	13	21
佐賀	39	23	16	7	5	2	1	1	-	2	1	1	5	4	1	5	2	3	-
長崎	73	34	39	3	1	2	6	4	2	16	7	9	16	9	7	1	-	1	8
熊本	97	53	44	-	-	-	5	3	2	17	8	9	21	15	6	8	3	5	8
大分	112	53	59	5	1	4	7	5	2	25	11	14	30	13	17	7	4	3	6
宮崎	47	25	22	4	1	3	1	-	1	10	7	3	9	3	6	3	2	1	4
鹿児島	85	54	31	3	3	-	8	4	4	20	14	6	18	11	7	4	3	1	3
沖縄	95	59	36	2	2	-	3	3	-	23	11	12	25	19	6	5	4	1	2
国外	282	110	172	24	9	15	17	11	6	37	15	22	38	9	29	23	12	11	19
その他	2,628	1,086	1,542	20	15	5	33	25	8	38	23	15	20	16	4	6	4	2	13

6月		7月			8月			9月			10月			11月			12月		
男	女	計	男	女	計	男	女	計	男	女	計	男	女	計	男	女	計	男	女
1	-	5	1	4	2	1	1	7	5	2	5	4	1	2	-	2	1	-	1
1	1	5	2	3	5	4	1	3	2	1	4	1	3	4	3	1	1	1	-
7	8	34	18	16	30	20	10	9	3	6	16	12	4	16	9	7	19	10	9
21	10	67	33	34	54	30	24	55	31	24	55	31	24	40	25	15	42	19	23
2	5	11	5	6	13	8	5	11	9	2	13	9	4	9	7	2	6	3	3
8	7	42	24	18	25	14	11	16	9	7	20	15	5	18	12	6	14	9	5
30	13	82	54	28	85	53	32	82	45	37	73	39	34	50	27	23	50	26	24
158	156	520	271	249	420	203	217	295	131	164	429	208	221	422	195	227	328	160	168
16	7	65	38	27	38	19	19	33	20	13	53	32	21	29	16	13	26	15	11
12	9	27	19	8	27	14	13	21	7	14	19	10	9	17	11	6	12	7	5
-	-	7	3	4	2	1	1	2	1	1	3	2	1	3	1	2	2	2	-
5	3	4	2	2	2	1	1	3	2	1	11	3	8	1	-	1	2	-	2
4	4	12	6	6	9	6	3	6	2	4	7	4	3	2	1	1	2	1	1
2	4	4	2	2	4	2	2	7	3	4	4	1	3	6	5	1	7	4	3
2	2	4	2	2	3	2	1	1	-	1	3	3	-	-	-	-	5	3	2
3	-	8	2	6	8	5	3	5	3	2	2	2	-	3	2	1	3	2	1
1	1	8	4	4	2	1	1	5	4	1	9	5	4	3	2	1	8	3	5
8	11	34	15	19	16	5	11	13	3	10	26	11	15	14	5	9	21	7	14
12	1	2,202	853	1,349	38	22	16	78	42	36	72	25	47	66	17	49	42	32	10

1-10 月別，男女別，都道府県別社会動態（転出）

県	総計			平成24年1月			2月			3月			4月			5月			計
	計	男	女	計	男	女	計	男	女	計	男	女	計	男	女	計	男	女	
総数	15,390	8,282	7,108	877	513	364	1,075	548	527	4,751	2,685	2,066	1,419	779	640	862	453	409	832
北海道	97	56	41	1	1	-	4	4	-	35	22	13	15	11	4	5	3	2	2
青森	10	5	5	-	-	-	-	-	-	-	-	-	2	2	-	-	-	-	4
岩手	12	8	4	-	-	-	-	-	-	7	4	3	1	1	-	-	-	-	1
宮城	63	41	22	4	2	2	6	4	2	20	14	6	2	1	1	2	2	-	6
秋田	7	5	2	-	-	-	1	1	-	2	-	2	-	-	-	2	2	-	1
山形	12	7	5	4	2	2	1	1	-	2	2	-	1	-	1	-	-	-	-
福島	27	17	10	4	4	-	-	-	-	9	4	5	-	-	-	-	-	-	-
茨城	56	29	27	3	1	2	1	-	1	31	17	14	5	2	3	4	2	2	1
栃木	31	18	13	-	-	-	1	1	-	5	4	1	7	4	3	3	1	2	-
群馬	24	13	11	1	1	-	1	1	-	11	5	6	1	1	-	-	-	-	-
埼玉	277	153	124	15	8	7	17	10	7	106	60	46	30	15	15	11	6	5	13
千葉	244	135	109	16	11	5	26	15	11	77	43	34	13	9	4	9	7	2	12
東京	1,168	646	522	49	28	21	82	46	36	379	209	170	111	54	57	56	32	24	64
神奈川	411	224	187	30	15	15	24	13	11	142	81	61	41	23	18	28	14	14	18
新潟	19	9	10	-	-	-	1	-	1	6	4	2	1	-	1	2	2	-	2
富山	29	20	9	1	1	-	1	-	1	5	4	1	10	6	4	-	-	-	2
石川	39	23	16	3	1	2	-	-	-	13	8	5	9	5	4	2	2	-	2
福井	21	13	8	-	-	-	-	-	-	7	4	3	4	3	1	-	-	-	-
山梨	19	9	10	1	1	-	-	-	-	9	5	4	-	-	-	-	-	-	-
長野	41	25	16	1	-	1	-	-	-	24	18	6	3	3	-	3	2	1	-
岐阜	42	23	19	8	5	3	3	2	1	13	9	4	1	1	-	-	-	-	1
静岡	120	65	55	6	2	4	7	2	5	33	20	13	13	7	6	9	4	5	8
愛知	310	182	128	18	15	3	24	14	10	112	68	44	22	10	12	19	10	9	19
三重	65	34	31	4	3	1	2	1	1	19	10	9	9	5	4	6	5	1	5
滋賀	91	52	39	3	1	2	2	1	1	37	20	17	8	6	2	3	1	2	9
京都	184	103	81	10	5	5	6	2	4	78	47	31	16	7	9	8	5	3	12
大阪	1,024	531	493	46	25	21	72	32	40	328	180	148	83	43	40	65	38	27	70
兵庫	604	332	272	26	16	10	48	28	20	210	124	86	36	19	17	35	18	17	27
奈良	51	25	26	2	1	1	5	2	3	24	11	13	3	1	2	1	-	1	1
和歌山	40	27	13	2	2	-	4	4	-	15	10	5	7	4	3	-	-	-	1



6月			7月			8月			9月			10月			11月			12月		
男	女	計	男	女	計	男	女	計	男	女	計	男	女	計	男	女	計	男	女	計
436	396	1,111	571	540	993	501	492	1,010	545	465	898	482	416	765	395	370	797	374	423	
-	2	8	4	4	2	-	2	12	6	6	6	3	3	4	1	3	3	1	2	
1	3	2	1	1	1	1	-	-	-	-	-	-	-	1	-	1	-	-	-	
1	-	1	1	-	-	-	-	2	1	1	-	-	-	-	-	-	-	-	-	
3	3	7	5	2	6	3	3	3	2	1	2	-	2	5	5	-	-	-	-	
1	-	1	1	-	-	-	-	-	-	-	-	-	-	-	-	-	-	-	-	
-	-	2	1	1	-	-	-	-	-	-	2	1	1	-	-	-	-	-	-	
-	-	2	2	-	4	2	2	2	2	-	1	-	1	1	-	1	4	3	1	
1	-	2	1	1	3	3	-	4	1	3	2	1	1	-	-	-	-	-	-	
-	-	1	1	-	5	1	4	2	2	-	2	1	1	2	2	-	3	1	2	
-	-	3	1	2	4	2	2	-	-	-	3	2	1	-	-	-	-	-	-	
9	4	18	9	9	11	4	7	18	10	8	15	11	4	9	6	3	14	5	9	
8	4	14	6	8	21	11	10	25	10	15	11	6	5	10	5	5	10	4	6	
42	22	106	60	46	64	38	26	94	47	47	68	44	24	43	22	21	52	24	28	
7	11	24	12	12	23	10	13	22	16	6	22	13	9	22	12	10	15	8	7	
-	2	2	1	1	1	1	-	-	-	-	-	-	-	4	1	3	-	-	-	
1	1	1	1	-	4	3	1	-	-	-	2	2	-	-	-	-	3	2	1	
2	-	2	1	1	3	-	3	2	2	-	3	2	1	-	-	-	-	-	-	
-	-	-	-	-	3	-	3	2	2	-	2	1	1	2	2	-	1	1	-	
-	-	2	-	2	5	2	3	-	-	-	-	-	-	-	-	-	2	1	1	
-	-	2	-	2	4	1	3	1	-	1	1	-	1	-	-	-	2	1	1	
-	1	4	1	3	3	2	1	1	-	1	3	2	1	1	-	1	4	1	3	
4	4	7	5	2	8	4	4	5	3	2	13	7	6	5	4	1	6	3	3	
10	9	13	10	3	22	13	9	21	11	10	16	4	12	9	6	3	15	11	4	
1	4	2	-	2	5	4	1	6	3	3	-	-	-	4	1	3	3	1	2	
5	4	5	3	2	10	6	4	4	3	1	2	1	1	2	2	-	6	3	3	
7	5	11	5	6	12	8	4	9	6	3	6	5	1	8	5	3	8	1	7	
38	32	70	36	34	59	27	32	63	32	31	67	34	33	50	24	26	51	22	29	
13	14	62	33	29	32	13	19	25	12	13	43	23	20	24	13	11	36	20	16	
-	1	1	1	-	1	-	1	7	5	2	4	3	1	-	-	-	2	1	1	
-	1	2	1	1	1	-	1	-	-	-	1	1	-	-	-	-	7	5	2	

1-10 月別，男女別，都道府県別社会動態（転出）つづき

県	総計			平成24年1月			2月			3月			4月			5月			計
	計	男	女	計	男	女	計	男	女	計	男	女	計	男	女	計	男	女	
鳥取	45	26	19	1	1	-	-	-	-	17	11	6	5	2	3	1	1	-	-
島根	70	40	30	3	3	-	6	3	3	17	11	6	5	2	3	6	4	2	2
岡山	444	235	209	26	14	12	29	16	13	169	86	83	37	27	10	31	14	17	13
広島	938	523	415	61	36	25	76	37	39	328	192	136	86	47	39	49	27	22	35
山口	186	114	72	7	7	-	14	8	6	86	49	37	6	6	-	12	7	5	12
徳島	393	233	160	16	11	5	20	11	9	120	70	50	38	22	16	19	10	9	35
香川	1,086	644	442	54	36	18	80	39	41	364	205	159	131	83	48	42	29	13	59
愛媛	5,203	2,644	2,559	322	170	152	380	190	190	1,414	797	617	481	245	236	321	147	174	304
高知	470	258	212	23	18	5	23	13	10	138	73	65	45	27	18	31	15	16	29
福岡	488	275	213	45	31	14	46	20	26	169	94	75	52	29	23	28	16	12	17
佐賀	26	15	11	2	1	1	-	-	-	8	5	3	3	1	2	4	3	1	1
長崎	56	31	25	2	2	-	3	1	2	34	18	16	4	3	1	2	1	1	1
熊本	84	50	34	7	5	2	12	8	4	10	6	4	8	7	1	4	2	2	4
大分	88	54	34	9	6	3	12	6	6	18	10	8	7	6	1	5	4	1	3
宮崎	55	30	25	6	4	2	-	-	-	19	10	9	6	5	1	4	2	2	1
鹿児島	67	38	29	2	1	1	7	4	3	22	12	10	7	5	2	3	1	2	3
沖縄	58	36	22	6	5	1	1	-	1	12	9	3	8	4	4	2	2	-	1
国外	452	189	263	17	7	10	27	8	19	43	19	24	29	12	17	23	11	12	31
その他	43	17	26	10	4	6	-	-	-	4	1	3	7	3	4	2	1	1	-

6月		7月			8月			9月			10月			11月			12月		
男	女	計	男	女	計	男	女	計	男	女	計	男	女	計	男	女	計	男	女
-	-	-	-	-	-	-	-	4	3	1	7	4	3	4	3	1	6	1	5
2	-	9	6	3	1	-	1	1	-	1	1	1	-	7	4	3	12	4	8
8	5	33	16	17	23	12	11	19	12	7	22	10	12	19	9	10	23	11	12
22	13	53	30	23	42	21	21	68	41	27	45	23	22	54	25	29	41	22	19
6	6	12	6	6	12	6	6	14	11	3	6	4	2	2	2	-	3	2	1
22	13	24	15	9	28	16	12	37	23	14	20	11	9	19	12	7	17	10	7
35	24	84	53	31	63	38	25	62	42	20	64	41	23	46	29	17	37	14	23
134	170	350	166	184	351	174	177	312	159	153	340	164	176	312	157	155	316	141	175
18	11	41	21	20	32	19	13	49	23	26	20	11	9	18	9	9	21	11	10
9	8	25	14	11	24	15	9	30	17	13	9	8	1	19	9	10	24	13	11
1	-	-	-	-	-	-	-	1	-	1	1	1	-	6	3	3	-	-	-
-	1	-	-	-	2	2	-	4	3	1	1	-	1	2	1	1	1	-	1
2	2	9	5	4	5	2	3	11	6	5	7	4	3	2	2	-	5	1	4
2	1	9	5	4	3	3	-	5	3	2	8	3	5	3	2	1	6	4	2
1	-	8	3	5	4	2	2	1	-	1	1	1	-	-	-	-	5	2	3
2	1	2	1	1	1	-	1	7	3	4	8	5	3	1	1	-	4	3	1
1	-	2	-	2	5	2	3	7	4	3	2	2	-	6	3	3	6	4	2
17	14	68	24	44	75	28	47	47	19	28	32	19	13	38	13	25	22	12	10
-	-	5	3	2	5	2	3	1	-	1	7	3	4	1	-	1	1	-	1

1-11 月別、男女別、指定都市・県内市町別社会動態（転入）

市 町	総 計			平成24年1月			2 月			3 月			4 月			5 月			計
	計	男	女	計	男	女	計	男	女	計	男	女	計	男	女	計	男	女	
<指定都市>	3,231	1,817	1,414	180	92	88	193	114	79	616	348	268	618	359	259	194	113	81	157
札幌市	47	28	19	2	1	1	4	3	1	7	3	4	13	8	5	6	4	2	2
仙台市	49	31	18	3	2	1	3	2	1	4	3	1	13	8	5	3	3	-	4
さいたま市	49	26	23	3	2	1	5	2	3	10	3	7	7	4	3	3	2	1	2
千葉市	43	22	21	-	-	-	-	-	-	10	4	6	8	6	2	2	1	1	5
東京都の区部	694	389	305	38	20	18	35	20	15	128	75	53	147	82	65	38	20	18	31
横浜市	184	114	70	4	1	3	10	8	2	31	19	12	42	24	18	13	8	5	10
川崎市	101	49	52	3	1	2	4	2	2	21	8	13	23	14	9	4	-	4	1
相模原市	21	9	12	-	-	-	3	2	1	4	2	2	6	3	3	-	-	-	3
新潟市	24	14	10	3	2	1	4	2	2	1	1	-	7	4	3	1	1	-	1
静岡市	42	22	20	-	-	-	-	-	-	10	4	6	12	6	6	2	2	-	-
浜松市	27	13	14	5	2	3	2	2	-	4	2	2	2	1	1	-	-	-	-
名古屋市	132	82	50	8	4	4	13	7	6	22	12	10	25	19	6	8	5	3	10
京都市	149	81	68	6	4	2	5	2	3	32	20	12	22	12	10	7	6	1	5
大阪市	366	203	163	32	16	16	29	17	12	43	20	23	46	25	21	27	18	9	23
堺市	59	26	33	3	-	3	5	1	4	9	5	4	2	1	1	4	2	2	2
神戸市	179	108	71	13	5	8	5	4	1	37	27	10	30	19	11	12	7	5	9
岡山市	247	132	115	11	6	5	20	10	10	57	30	27	48	27	21	17	8	9	8
広島市	459	268	191	29	18	11	31	20	11	93	57	36	89	51	38	24	14	10	19
北九州市	85	53	32	9	4	5	2	2	-	31	20	11	11	5	6	4	3	1	1
福岡市	206	112	94	8	4	4	9	6	3	51	27	24	52	31	21	18	9	9	13
熊本市	68	35	33	-	-	-	4	2	2	11	6	5	13	9	4	1	-	1	8
※熊本市は平成24年4月から政令指定都市へ移行																			
<愛媛県内>	6,572	3,284	3,288	336	162	174	450	222	228	1,196	571	625	1,436	798	638	426	205	221	314
(市部)	5,080	2,531	2,549	240	116	124	340	167	173	932	441	491	1,173	658	515	333	158	175	236
今治市	915	472	443	36	19	17	68	37	31	156	73	83	230	135	95	61	33	28	40
宇和島市	630	309	321	37	19	18	33	15	18	116	55	61	174	95	79	30	15	15	32
八幡浜市	328	149	179	16	7	9	18	3	15	80	34	46	93	52	41	23	8	15	8
新居浜市	532	269	263	21	6	15	33	16	17	104	51	53	157	84	73	25	11	14	14
西条市	527	286	241	23	12	11	32	18	14	106	59	47	149	84	65	29	15	14	14
大洲市	445	208	237	16	9	7	31	14	17	89	34	55	89	46	43	40	21	19	24
西予市	307	153	154	7	3	4	21	6	15	75	36	39	87	49	38	11	4	7	20
四国中央市	250	143	107	14	7	7	12	5	7	54	28	26	73	51	22	16	10	6	9
伊予市	546	261	285	30	13	17	53	28	25	83	39	44	55	30	25	47	19	28	33
東温市	600	281	319	40	21	19	39	25	14	69	32	37	66	32	34	51	22	29	42

6月			7月			8月			9月			10月			11月			12月		
男	女	計	男	女	計	男	女	計	男	女	計	男	女	計	男	女	計	男	女	
92	65	362	188	174	282	157	125	164	89	75	220	122	98	112	69	43	133	74	59	
1	1	2	-	2	2	2	-	2	2	-	2	1	1	-	-	-	5	3	2	
2	2	4	2	2	8	5	3	1	1	-	4	1	3	-	-	-	2	2	-	
2	-	2	1	1	9	5	4	3	2	1	2	1	1	1	-	1	2	2	-	
2	3	7	1	6	7	4	3	-	-	-	1	1	-	1	1	-	2	2	-	
20	11	79	43	36	68	38	30	34	20	14	42	23	19	25	13	12	29	15	14	
7	3	22	14	8	15	8	7	10	6	4	17	11	6	2	2	-	8	6	2	
-	1	10	5	5	7	5	2	5	2	3	14	8	6	1	-	1	8	4	4	
-	3	1	-	1	-	-	-	2	1	1	2	1	1	-	-	-	-	-	-	
-	1	5	3	2	1	-	1	-	-	-	1	1	-	-	-	-	-	-	-	
-	-	3	2	1	6	4	2	1	1	-	3	-	3	4	3	1	1	-	1	
-	-	3	1	2	4	1	3	2	1	1	4	2	2	-	-	-	1	1	-	
6	4	10	8	2	2	2	-	8	4	4	17	9	8	4	4	-	5	2	3	
2	3	21	8	13	18	10	8	8	4	4	13	9	4	7	2	5	5	2	3	
13	10	70	38	32	33	17	16	11	8	3	19	11	8	15	11	4	18	9	9	
1	1	12	5	7	8	4	4	10	5	5	2	-	2	2	2	-	-	-	-	
7	2	26	14	12	16	9	7	9	4	5	10	4	6	5	3	2	7	5	2	
4	4	24	12	12	22	14	8	7	2	5	12	8	4	10	5	5	11	6	5	
12	7	33	14	19	29	15	14	33	21	12	37	22	15	22	14	8	20	10	10	
1	-	4	3	1	9	7	2	4	2	2	2	1	1	7	4	3	1	1	-	
8	5	13	9	4	11	3	8	11	3	8	10	5	5	4	4	-	6	3	3	
4	4	11	5	6	7	4	3	3	-	3	6	3	3	2	1	1	2	1	1	
158	156	520	271	249	420	203	217	295	131	164	429	208	221	422	195	227	328	160	168	
121	115	407	216	191	333	160	173	227	97	130	302	135	167	318	144	174	239	118	121	
21	19	64	35	29	55	26	29	40	15	25	67	32	35	54	25	29	44	21	23	
19	13	50	28	22	48	22	26	26	8	18	32	14	18	38	14	24	14	5	9	
6	2	19	11	8	11	6	5	15	6	9	16	5	11	15	6	9	14	5	9	
7	7	40	22	18	31	17	14	21	11	10	29	12	17	37	20	17	20	12	8	
8	6	31	17	14	44	24	20	23	12	11	26	15	11	24	10	14	26	12	14	
14	10	41	15	26	30	14	16	20	9	11	16	6	10	21	9	12	28	17	11	
7	13	16	13	3	14	6	8	13	9	4	24	10	14	9	5	4	10	5	5	
5	4	18	8	10	22	10	12	9	6	3	14	7	7	5	2	3	4	4	-	
17	16	53	26	27	38	20	18	22	7	15	40	20	20	53	24	29	39	18	21	
17	25	75	41	34	40	15	25	38	14	24	38	14	24	62	29	33	40	19	21	

1-11 月別，男女別，指定都市・県内市町別社会動態（転入）つづき

市 町	総 計			平成24年1月			2 月			3 月			4 月			5 月			計
	計	男	女	計	男	女	計	男	女	計	男	女	計	男	女	計	男	女	
(越智郡)	30	16	14	-	-	-	1	1	-	6	4	2	16	8	8	1	-	1	-
上 島 町	30	16	14	-	-	-	1	1	-	6	4	2	16	8	8	1	-	1	-
(上浮穴郡)	136	68	68	6	1	5	5	2	3	26	13	13	40	21	19	12	5	7	17
久万高原町	136	68	68	6	1	5	5	2	3	26	13	13	40	21	19	12	5	7	17
(伊予郡)	858	437	421	74	35	39	65	34	31	119	55	64	100	51	49	61	32	29	41
松 前 町	467	252	215	42	21	21	31	16	15	72	36	36	38	20	18	36	21	15	19
砥 部 町	391	185	206	32	14	18	34	18	16	47	19	28	62	31	31	25	11	14	22
(喜多郡)	175	80	95	6	2	4	12	6	6	38	18	20	41	22	19	5	1	4	7
内 子 町	175	80	95	6	2	4	12	6	6	38	18	20	41	22	19	5	1	4	7
(西宇和郡)	79	33	46	2	1	1	6	4	2	22	10	12	16	7	9	2	2	-	3
伊 方 町	79	33	46	2	1	1	6	4	2	22	10	12	16	7	9	2	2	-	3
(北宇和郡)	88	40	48	4	3	1	3	1	2	31	15	16	16	6	10	6	3	3	2
鬼 北 町	62	31	31	3	2	1	2	1	1	22	13	9	11	4	7	5	2	3	1
松 野 町	26	9	17	1	1	-	1	-	1	9	2	7	5	2	3	1	1	-	1
(南宇和郡)	126	79	47	4	4	-	18	7	11	22	15	7	34	25	9	6	4	2	8
愛 南 町	126	79	47	4	4	-	18	7	11	22	15	7	34	25	9	6	4	2	8

6月		7月			8月			9月			10月			11月			12月		
男	女	計	男	女	計	男	女	計	男	女	計	男	女	計	男	女	計	男	女
-	-	-	-	-	-	-	-	3	2	1	1	1	-	2	-	2	-	-	-
-	-	-	-	-	-	-	-	3	2	1	1	1	-	2	-	2	-	-	-
7	10	1	-	1	1	-	1	5	5	-	9	4	5	9	6	3	5	4	1
7	10	1	-	1	1	-	1	5	5	-	9	4	5	9	6	3	5	4	1
22	19	91	47	44	52	27	25	45	21	24	87	55	32	68	33	35	55	25	30
12	7	51	28	23	25	14	11	18	5	13	68	47	21	36	19	17	31	13	18
10	12	40	19	21	27	13	14	27	16	11	19	8	11	32	14	18	24	12	12
3	4	12	4	8	14	6	8	11	5	6	10	5	5	9	3	6	10	5	5
3	4	12	4	8	14	6	8	11	5	6	10	5	5	9	3	6	10	5	5
-	3	2	-	2	7	3	4	3	1	2	7	1	6	3	2	1	6	2	4
-	3	2	-	2	7	3	4	3	1	2	7	1	6	3	2	1	6	2	4
1	1	3	1	2	7	3	4	1	-	1	4	3	1	5	2	3	6	2	4
1	-	3	1	2	6	2	4	1	-	1	2	1	1	2	2	-	4	2	2
-	1	-	-	-	1	1	-	-	-	-	2	2	-	3	-	3	2	-	2
4	4	4	3	1	6	4	2	-	-	-	9	4	5	8	5	3	7	4	3
4	4	4	3	1	6	4	2	-	-	-	9	4	5	8	5	3	7	4	3

1-12 月別, 男女別, 指定都市・県内市町別社会動態 (転出)

市 町	総 計			平成24年1月			2 月			3 月			4 月			5 月			計
	計	男	女	計	男	女	計	男	女	計	男	女	計	男	女	計	男	女	
<指定都市>	3,660	2,007	1,653	193	126	67	285	149	136	1,202	653	549	341	194	147	217	124	93	184
札幌市	36	19	17	-	-	-	1	1	-	14	8	6	6	4	2	2	1	1	1
仙台市	58	38	20	4	2	2	6	4	2	17	12	5	2	1	1	2	2	-	6
さいたま市	76	38	38	2	2	-	3	2	1	36	17	19	6	2	4	3	1	2	2
千葉市	50	25	25	-	-	-	15	8	7	16	7	9	1	-	1	1	1	-	1
東京都の区部	879	490	389	40	23	17	69	39	30	266	148	118	91	47	44	49	28	21	45
横浜市	169	96	73	9	6	3	10	6	4	61	36	25	24	14	10	17	10	7	2
川崎市	121	63	58	11	4	7	9	5	4	38	19	19	11	8	3	5	3	2	10
相模原市	15	7	8	2	1	1	-	-	-	5	2	3	1	-	1	1	-	1	-
新潟市	12	5	7	-	-	-	-	-	-	3	2	1	1	-	1	-	-	-	1
静岡市	50	27	23	2	2	-	4	2	2	17	9	8	9	5	4	3	1	2	1
浜松市	29	11	18	1	-	1	1	-	1	4	3	1	1	1	-	5	2	3	2
名古屋市	157	90	67	9	7	2	12	9	3	55	28	27	10	6	4	6	4	2	11
京都市	123	71	52	6	4	2	6	2	4	46	27	19	9	3	6	7	5	2	7
大阪市	393	207	186	8	7	1	33	15	18	110	56	54	32	21	11	24	15	9	36
堺市	82	48	34	3	3	-	2	1	1	26	17	9	6	3	3	6	3	3	2
神戸市	213	115	98	14	8	6	16	10	6	77	42	35	17	9	8	11	6	5	7
岡山市	271	139	132	19	12	7	19	8	11	103	49	54	19	14	5	20	9	11	12
広島市	516	290	226	30	20	10	40	19	21	185	102	83	49	31	18	31	19	12	22
北九州市	103	63	40	8	6	2	17	9	8	33	20	13	6	5	1	6	2	4	1
福岡市	245	130	115	19	15	4	15	5	10	81	44	37	34	15	19	16	11	5	12
熊本市	62	35	27	6	4	2	7	4	3	9	5	4	6	5	1	2	1	1	3
※熊本市は平成24年4月から政令指定都市へ移行																			
<愛媛県内>	5,203	2,644	2,559	322	170	152	380	190	190	1,414	797	617	481	245	236	321	147	174	304
(市部)	3,946	1,983	1,963	237	126	111	295	147	148	1,119	620	499	360	184	176	233	102	131	234
今治市	705	347	358	58	32	26	56	29	27	215	112	103	55	29	26	44	22	22	47
宇和島市	436	229	207	23	12	11	22	13	9	156	95	61	47	27	20	22	9	13	25
八幡浜市	172	96	76	17	11	6	9	2	7	48	32	16	17	10	7	11	3	8	16
新居浜市	422	215	207	24	13	11	26	10	16	157	90	67	36	17	19	28	11	17	14
西条市	481	252	229	18	8	10	30	15	15	158	93	65	49	26	23	30	11	19	33
大洲市	279	135	144	17	9	8	19	10	9	73	37	36	36	17	19	28	15	13	10
西予市	225	114	111	4	1	3	15	9	6	72	38	34	19	10	9	13	6	7	13
四国中央市	235	115	120	14	5	9	26	8	18	79	45	34	26	14	12	8	3	5	11
伊予市	501	240	261	21	9	12	52	30	22	87	43	44	41	22	19	20	7	13	36
東温市	490	240	250	41	26	15	40	21	19	74	35	39	34	12	22	29	15	14	29



6月		7月			8月			9月			10月			11月			12月		
男	女	計	男	女	計	男	女	計	男	女	計	男	女	計	男	女	計	男	女
104	80	274	144	130	200	103	97	234	129	105	208	112	96	167	92	75	155	77	78
-	1	6	3	3	1	-	1	2	1	1	1	-	1	2	1	1	-	-	-
3	3	5	4	1	6	3	3	3	2	1	2	-	2	5	5	-	-	-	-
2	-	2	1	1	3	1	2	7	4	3	9	6	3	-	-	-	3	-	3
1	-	2	1	1	3	3	-	6	1	5	2	1	1	-	-	-	3	2	1
30	15	78	42	36	48	27	21	72	37	35	46	30	16	32	18	14	43	21	22
1	1	9	5	4	8	3	5	6	4	2	7	4	3	10	5	5	6	2	4
4	6	7	4	3	9	4	5	1	1	-	11	5	6	6	3	3	3	3	-
-	-	2	1	1	-	-	-	1	1	-	2	2	-	-	-	-	1	-	1
-	1	2	1	1	1	1	-	-	-	-	-	-	-	4	1	3	-	-	-
-	1	3	2	1	2	1	1	-	-	-	7	4	3	-	-	-	2	1	1
1	1	11	1	10	1	1	-	-	-	-	-	-	-	1	1	-	2	1	1
5	6	9	7	2	12	5	7	10	6	4	10	2	8	5	5	-	8	6	2
5	2	4	2	2	11	8	3	7	5	2	6	5	1	8	5	3	6	-	6
20	16	35	16	19	28	14	14	24	11	13	32	17	15	19	9	10	12	6	6
2	-	7	4	3	5	2	3	7	5	2	5	1	4	9	6	3	4	1	3
2	5	12	7	5	12	5	7	10	7	3	23	12	11	8	5	3	6	2	4
7	5	19	10	9	10	4	6	7	5	2	9	4	5	18	9	9	16	8	8
14	8	34	19	15	22	11	11	40	23	17	23	10	13	22	9	13	18	13	5
-	1	7	4	3	5	4	1	9	7	2	2	2	-	6	3	3	3	1	2
6	6	11	5	6	10	5	5	14	6	8	5	4	1	10	5	5	18	9	9
1	2	9	5	4	3	1	2	8	3	5	6	3	3	2	2	-	1	1	-
<b>134</b>	<b>170</b>	<b>350</b>	<b>166</b>	<b>184</b>	<b>351</b>	<b>174</b>	<b>177</b>	<b>312</b>	<b>159</b>	<b>153</b>	<b>340</b>	<b>164</b>	<b>176</b>	<b>312</b>	<b>157</b>	<b>155</b>	<b>316</b>	<b>141</b>	<b>175</b>
<b>105</b>	<b>129</b>	<b>256</b>	<b>117</b>	<b>139</b>	<b>257</b>	<b>128</b>	<b>129</b>	<b>214</b>	<b>109</b>	<b>105</b>	<b>263</b>	<b>125</b>	<b>138</b>	<b>228</b>	<b>110</b>	<b>118</b>	<b>250</b>	<b>110</b>	<b>140</b>
18	29	46	16	30	56	28	28	32	18	14	24	12	12	27	13	14	45	18	27
12	13	14	5	9	26	10	16	27	12	15	17	6	11	22	13	9	35	15	20
6	10	7	3	4	7	5	2	6	4	2	17	12	5	9	4	5	8	4	4
8	6	26	14	12	26	12	14	22	8	14	21	11	10	26	15	11	16	6	10
13	20	34	17	17	28	19	9	29	18	11	14	6	8	32	15	17	26	11	15
3	7	19	12	7	15	5	10	13	5	8	24	11	13	9	4	5	16	7	9
7	6	8	3	5	25	14	11	10	2	8	34	16	18	7	4	3	5	4	1
7	4	15	7	8	11	6	5	14	6	8	10	8	2	10	3	7	11	3	8
18	18	39	18	21	29	13	16	29	15	14	56	25	31	34	14	20	57	26	31
13	16	48	22	26	34	16	18	32	21	11	46	18	28	52	25	27	31	16	15

1-12 月別, 男女別, 指定都市・県内市町別社会動態 (転出) つづき

市 町	総 計			平成22年1月			2 月			3 月			4 月			5 月			計
	計	男	女	計	男	女	計	男	女	計	男	女	計	男	女	計	男	女	
(越智郡)	28	21	7	-	-	-	-	-	-	13	9	4	5	2	3	-	-	-	-
上 島 町	28	21	7	-	-	-	-	-	-	13	9	4	5	2	3	-	-	-	-
(上浮穴郡)	114	58	56	3	1	2	5	4	1	49	24	25	17	9	8	10	6	4	6
久万高原町	114	58	56	3	1	2	5	4	1	49	24	25	17	9	8	10	6	4	6
(伊予郡)	797	422	375	63	35	28	63	32	31	136	87	49	65	34	31	58	30	28	55
松 前 町	472	253	219	32	17	15	33	17	16	95	63	32	39	20	19	29	14	15	24
砥 部 町	325	169	156	31	18	13	30	15	15	41	24	17	26	14	12	29	16	13	31
(喜多郡)	99	41	58	9	3	6	4	1	3	21	10	11	18	5	13	12	5	7	3
内 子 町	99	41	58	9	3	6	4	1	3	21	10	11	18	5	13	12	5	7	3
(西宇和郡)	40	17	23	1	1	-	1	-	1	8	4	4	1	1	-	2	1	1	5
伊 方 町	40	17	23	1	1	-	1	-	1	8	4	4	1	1	-	2	1	1	5
(北宇和郡)	77	43	34	4	1	3	6	3	3	24	13	11	6	5	1	5	2	3	-
鬼 北 町	60	34	26	4	1	3	3	1	2	22	13	9	4	4	-	4	2	2	-
松 野 町	17	9	8	-	-	-	3	2	1	2	-	2	2	1	1	1	-	1	-
(南宇和郡)	102	59	43	5	3	2	6	3	3	44	30	14	9	5	4	1	1	-	1
愛 南 町	102	59	43	5	3	2	6	3	3	44	30	14	9	5	4	1	1	-	1

6月		7月			8月			9月			10月			11月			12月		
男	女	計	男	女	計	男	女	計	男	女	計	男	女	計	男	女	計	男	女
-	-	9	9	-	1	1	-	-	-	-	-	-	-	-	-	-	-	-	-
-	-	9	9	-	1	1	-	-	-	-	-	-	-	-	-	-	-	-	-
3	3	1	-	1	4	1	3	1	-	1	3	2	1	9	4	5	6	4	2
3	3	1	-	1	4	1	3	1	-	1	3	2	1	9	4	5	6	4	2
24	31	56	28	28	64	31	33	80	40	40	53	26	27	59	33	26	45	22	23
11	13	35	17	18	39	19	20	57	27	30	30	16	14	29	17	12	30	15	15
13	18	21	11	10	25	12	13	23	13	10	23	10	13	30	16	14	15	7	8
1	2	3	-	3	8	6	2	4	2	2	8	4	4	4	2	2	5	2	3
1	2	3	-	3	8	6	2	4	2	2	8	4	4	4	2	2	5	2	3
1	4	10	5	5	-	-	-	1	-	1	4	3	1	4	1	3	3	-	3
1	4	10	5	5	-	-	-	1	-	1	4	3	1	4	1	3	3	-	3
-	-	4	3	1	11	4	7	4	3	1	5	3	2	5	5	-	3	1	2
-	-	3	2	1	8	3	5	-	-	-	5	3	2	4	4	-	3	1	2
-	-	1	1	-	3	1	2	4	3	1	-	-	-	1	1	-	-	-	-
-	1	11	4	7	6	3	3	8	5	3	4	1	3	3	2	1	4	2	2
-	1	11	4	7	6	3	3	8	5	3	4	1	3	3	2	1	4	2	2

1-13 月別、男女別、年齢別社会動態（転入）

年齢各歳	総計			平成24年1月			2月			3月			4月			5月			計
	計	男	女	計	男	女	計	男	女	計	男	女	計	男	女	計	男	女	
総数	18,634	9,674	8,960	835	439	396	1,028	575	453	3,028	1,587	1,441	3,351	1,896	1,455	1,038	548	490	776
0～4	1,346	703	643	56	24	32	83	50	33	248	126	122	269	141	128	66	34	32	55
0	317	159	158	18	6	12	22	16	6	50	24	26	52	25	27	20	13	7	10
1	289	159	130	10	5	5	19	11	8	45	26	19	67	36	31	16	6	10	12
2	292	156	136	12	6	6	19	12	7	57	31	26	64	31	33	11	4	7	13
3	234	117	117	12	4	8	9	6	3	39	16	23	46	24	22	12	6	6	12
4	214	112	102	4	3	1	14	5	9	57	29	28	40	25	15	7	5	2	8
5～9	791	391	400	26	13	13	29	15	14	214	108	106	176	90	86	26	14	12	27
5	182	92	90	11	5	6	6	2	4	37	18	19	40	26	14	11	4	7	6
6	186	97	89	6	4	2	10	6	4	63	31	32	42	22	20	-	-	-	5
7	134	66	68	3	1	2	5	1	4	32	19	13	27	12	15	6	4	2	4
8	153	70	83	5	2	3	4	3	1	48	21	27	34	14	20	5	3	2	5
9	136	66	70	1	1	-	4	3	1	34	19	15	33	16	17	4	3	1	7
10～14	486	279	207	7	3	4	11	7	4	119	53	66	192	129	63	5	3	2	6
10	96	42	54	1	-	1	2	1	1	30	9	21	25	12	13	-	-	-	1
11	91	55	36	3	1	2	4	3	1	25	15	10	21	11	10	4	2	2	2
12	190	122	68	1	1	-	-	-	-	40	17	23	114	91	23	-	-	-	2
13	60	37	23	1	1	-	2	1	1	14	9	5	21	12	9	1	1	-	-
14	49	23	26	1	-	1	3	2	1	10	3	7	11	3	8	-	-	-	1
15～19	965	504	461	32	23	9	28	14	14	244	136	108	322	170	152	29	18	11	34
15	107	50	57	1	1	-	1	-	1	27	15	12	53	22	31	1	-	1	3
16	52	22	30	2	1	1	2	-	2	7	2	5	6	1	5	2	1	1	3
17	33	17	16	4	1	3	-	-	-	5	3	2	5	2	3	-	-	-	1
18	486	262	224	7	6	1	5	2	3	164	92	72	209	111	98	16	8	8	14
19	287	153	134	18	14	4	20	12	8	41	24	17	49	34	15	10	9	1	13
20～24	3,044	1,485	1,559	130	75	55	159	72	87	648	313	335	405	216	189	190	107	83	142
20	484	213	271	19	8	11	37	14	23	106	38	68	79	44	35	27	13	14	22
21	408	173	235	19	12	7	19	5	14	74	28	46	45	19	26	22	11	11	15
22	834	414	420	30	19	11	45	21	24	252	122	130	123	69	54	49	26	23	30
23	639	324	315	29	15	14	26	14	12	98	54	44	68	42	26	49	29	20	30
24	679	361	318	33	21	12	32	18	14	118	71	47	90	42	48	43	28	15	45

6月		7月			8月			9月			10月			11月			12月		
男	女	計	男	女	計	男	女	計	男	女	計	男	女	計	男	女	計	男	女
433	343	3,710	1,650	2,060	1,186	634	552	852	443	409	1,144	595	549	884	445	439	802	429	373
31	24	183	103	80	89	40	49	67	33	34	99	48	51	67	40	27	64	33	31
4	6	49	26	23	19	8	11	15	7	8	23	10	13	20	14	6	19	6	13
9	3	41	24	17	18	10	8	24	15	9	16	7	9	10	5	5	11	5	6
8	5	38	25	13	15	5	10	10	4	6	28	14	14	12	7	5	13	9	4
6	6	35	21	14	16	8	8	9	2	7	21	11	10	15	7	8	8	6	2
4	4	20	7	13	21	9	12	9	5	4	11	6	5	10	7	3	13	7	6
14	13	120	50	70	73	39	34	19	10	9	32	15	17	16	5	11	33	18	15
4	2	30	10	20	11	6	5	6	4	2	10	6	4	7	4	3	7	3	4
2	3	19	9	10	19	11	8	5	4	1	5	3	2	3	-	3	9	5	4
3	1	27	13	14	14	7	7	2	-	2	4	1	3	3	1	2	7	4	3
2	3	24	12	12	15	8	7	4	1	3	5	1	4	1	-	1	3	3	-
3	4	20	6	14	14	7	7	2	1	1	8	4	4	2	-	2	7	3	4
4	2	70	42	28	39	18	21	9	6	3	9	5	4	8	4	4	11	5	6
-	1	14	7	7	13	8	5	2	2	-	3	2	1	1	-	1	4	1	3
2	-	17	14	3	8	3	5	2	2	-	1	-	1	2	1	1	2	1	1
1	1	17	7	10	8	2	6	1	-	1	1	-	1	4	2	2	2	1	1
-	-	10	6	4	6	3	3	2	1	1	-	-	-	1	1	-	2	2	-
1	-	12	8	4	4	2	2	2	1	1	4	3	1	-	-	-	1	-	1
19	15	118	50	68	39	20	19	47	23	24	28	11	17	26	7	19	18	13	5
3	-	8	4	4	5	1	4	3	1	2	2	1	1	1	-	1	2	2	-
3	-	13	6	7	1	-	1	4	1	3	3	1	2	5	3	2	4	3	1
-	1	8	5	3	3	2	1	3	2	1	2	1	1	1	-	1	1	1	-
6	8	27	16	11	14	8	6	15	9	6	5	3	2	8	-	8	2	1	1
7	6	62	19	43	16	9	7	22	10	12	16	5	11	11	4	7	9	6	3
81	61	558	202	356	192	103	89	160	80	80	185	102	83	166	74	92	109	60	49
8	14	69	28	41	38	20	18	29	12	17	26	13	13	18	5	13	14	10	4
11	4	94	26	68	18	10	8	22	12	10	23	9	14	37	18	19	20	12	8
25	5	137	43	94	44	23	21	33	18	15	38	18	20	28	17	11	25	13	12
15	15	132	52	80	45	21	24	41	20	21	55	35	20	47	19	28	19	8	11
22	23	126	53	73	47	29	18	35	18	17	43	27	16	36	15	21	31	17	14

1-13 月別、男女別、年齢別社会動態（転入）つづき

年齢各歳	総計			平成24年1月			2月			3月			4月			5月			計
	計	男	女	計	男	女	計	男	女	計	男	女	計	男	女	計	男	女	
25～29	2,951	1,457	1,494	158	76	82	175	90	85	357	186	171	416	227	189	217	97	120	137
25	605	285	320	27	10	17	32	14	18	80	42	38	72	43	29	36	11	25	32
26	594	287	307	36	19	17	37	20	17	71	35	36	80	44	36	55	23	32	28
27	617	314	303	34	17	17	37	17	20	70	35	35	95	50	45	47	27	20	26
28	539	284	255	32	18	14	34	19	15	61	35	26	74	37	37	38	18	20	27
29	596	287	309	29	12	17	35	20	15	75	39	36	95	53	42	41	18	23	24
30～34	2,402	1,191	1,211	107	53	54	163	89	74	304	166	138	392	198	194	139	68	71	83
30	549	258	291	19	11	8	33	17	16	69	39	30	75	40	35	30	14	16	23
31	518	237	281	24	9	15	41	16	25	67	37	30	83	36	47	38	21	17	14
32	477	245	232	23	14	9	31	16	15	59	28	31	86	48	38	27	10	17	16
33	460	246	214	22	14	8	33	24	9	59	37	22	86	42	44	26	14	12	16
34	398	205	193	19	5	14	25	16	9	50	25	25	62	32	30	18	9	9	14
35～39	1,847	972	875	91	47	44	111	72	39	273	132	141	394	207	187	103	61	42	77
35	407	202	205	18	7	11	26	18	8	60	29	31	84	45	39	13	5	8	17
36	394	214	180	16	6	10	25	16	9	54	20	34	84	52	32	24	16	8	12
37	358	183	175	20	10	10	22	13	9	53	25	28	76	36	40	24	15	9	15
38	341	175	166	21	12	9	20	14	6	52	30	22	65	27	38	19	11	8	21
39	347	198	149	16	12	4	18	11	7	54	28	26	85	47	38	23	14	9	12
40～44	1,266	723	543	50	35	15	67	44	23	179	94	85	238	149	89	51	36	15	57
40	298	177	121	6	5	1	15	10	5	48	26	22	48	32	16	8	6	2	17
41	273	152	121	11	7	4	10	7	3	42	23	19	57	27	30	15	8	7	14
42	274	148	126	9	3	6	19	13	6	34	17	17	51	34	17	11	10	1	12
43	233	138	95	13	10	3	13	9	4	29	16	13	45	34	11	9	5	4	10
44	188	108	80	11	10	1	10	5	5	26	12	14	37	22	15	8	7	1	4
45～49	869	522	347	28	16	12	32	26	6	124	76	48	166	117	49	46	29	17	35
45	189	116	73	4	3	1	10	9	1	34	19	15	44	27	17	7	5	2	3
46	183	107	76	8	4	4	8	4	4	25	18	7	33	23	10	9	7	2	9
47	181	106	75	7	4	3	4	3	1	21	15	6	40	26	14	11	6	5	5
48	169	101	68	7	5	2	5	5	-	17	9	8	28	24	4	9	5	4	11
49	147	92	55	2	-	2	5	5	-	27	15	12	21	17	4	10	6	4	7

6月		7月			8月			9月			10月			11月			12月		
男	女	計	男	女	計	男	女	計	男	女	計	男	女	計	男	女	計	男	女
74	63	605	270	335	184	97	87	165	75	90	222	107	115	166	87	79	149	71	78
13	19	131	60	71	40	20	20	33	15	18	54	24	30	35	16	19	33	17	16
16	12	119	53	66	39	18	21	24	10	14	45	21	24	28	14	14	32	14	18
13	13	128	62	66	37	19	18	36	16	20	38	20	18	35	21	14	34	17	17
18	9	105	49	56	35	20	15	37	17	20	42	22	20	31	19	12	23	12	11
14	10	122	46	76	33	20	13	35	17	18	43	20	23	37	17	20	27	11	16
44	39	531	230	301	140	66	74	105	57	48	181	88	93	124	68	56	133	64	69
11	12	128	49	79	36	16	20	28	12	16	41	25	16	34	13	21	33	11	22
7	7	104	37	67	24	14	10	20	9	11	52	23	29	24	12	12	27	16	11
10	6	112	55	57	26	9	17	23	16	7	37	18	19	20	14	6	17	7	10
8	8	108	48	60	22	12	10	16	10	6	24	11	13	21	13	8	27	13	14
8	6	79	41	38	32	15	17	18	10	8	27	11	16	25	16	9	29	17	12
41	36	341	160	181	122	67	55	73	44	29	106	56	50	77	44	33	79	41	38
8	9	83	42	41	22	10	12	14	7	7	25	11	14	23	12	11	22	8	14
8	4	76	34	42	31	21	10	19	11	8	26	15	11	17	9	8	10	6	4
8	7	58	31	27	23	11	12	16	8	8	20	10	10	18	10	8	13	6	7
10	11	60	25	35	20	9	11	14	10	4	18	8	10	9	5	4	22	14	8
7	5	64	28	36	26	16	10	10	8	2	17	12	5	10	8	2	12	7	5
37	20	327	143	184	91	54	37	45	29	16	61	41	20	47	25	22	53	36	17
13	4	70	31	39	25	15	10	13	9	4	15	10	5	16	8	8	17	12	5
9	5	75	38	37	19	13	6	6	3	3	10	6	4	8	5	3	6	6	-
7	5	73	25	48	19	10	9	12	7	5	14	9	5	7	4	3	13	9	4
6	4	60	26	34	17	8	9	6	5	1	12	9	3	11	6	5	8	4	4
2	2	49	23	26	11	8	3	8	5	3	10	7	3	5	2	3	9	5	4
23	12	235	106	129	47	29	18	37	24	13	50	33	17	34	20	14	35	23	12
2	1	47	25	22	10	6	4	9	5	4	8	8	-	7	3	4	6	4	2
6	3	57	25	32	7	4	3	6	5	1	9	3	6	7	5	2	5	3	2
4	1	51	21	30	9	6	3	5	4	1	14	10	4	7	3	4	7	4	3
7	4	47	18	29	11	7	4	8	5	3	10	4	6	5	3	2	11	9	2
4	3	33	17	16	10	6	4	9	5	4	9	8	1	8	6	2	6	3	3

1-13 月別、男女別、年齢別社会動態（転入）つづき

年齢各歳	総計			平成24年1月			2月			3月			4月			5月			計
	計	男	女	計	男	女	計	男	女	計	男	女	計	男	女	計	男	女	
50～54	643	405	238	35	21	14	31	18	13	80	58	22	131	89	42	41	25	16	28
50	152	93	59	9	5	4	9	6	3	20	14	6	30	18	12	14	8	6	3
51	120	86	34	7	4	3	6	3	3	16	13	3	21	19	2	7	5	2	10
52	130	69	61	6	5	1	5	3	2	18	10	8	20	7	13	11	6	5	5
53	122	83	39	6	2	4	7	4	3	18	13	5	28	22	6	3	2	1	2
54	119	74	45	7	5	2	4	2	2	8	8	-	32	23	9	6	4	2	8
55～59	565	360	205	25	13	12	40	32	8	77	50	27	111	85	26	25	15	10	28
55	125	87	38	4	2	2	10	8	2	14	9	5	30	25	5	8	8	-	7
56	118	73	45	6	2	4	9	7	2	19	12	7	25	20	5	5	1	4	6
57	110	63	47	1	-	1	5	4	1	12	8	4	16	14	2	6	2	4	5
58	100	61	39	4	3	1	8	7	1	17	10	7	25	16	9	3	1	2	3
59	112	76	36	10	6	4	8	6	2	15	11	4	15	10	5	3	3	-	7
60～64	483	310	173	26	19	7	32	21	11	77	57	20	66	46	20	29	14	15	22
60	123	88	35	5	4	1	10	6	4	23	22	1	23	19	4	7	6	1	7
61	95	55	40	6	5	1	5	1	4	13	9	4	12	5	7	1	-	1	6
62	104	60	44	8	4	4	3	3	-	17	9	8	14	9	5	10	3	7	4
63	81	51	30	4	3	1	7	5	2	12	9	3	8	7	1	8	4	4	1
64	80	56	24	3	3	-	7	6	1	12	8	4	9	6	3	3	1	2	4
65～69	230	113	117	17	6	11	14	11	3	17	9	8	16	9	7	17	7	10	8
65	63	35	28	5	3	2	8	7	1	3	-	3	5	3	2	5	2	3	2
66	49	24	25	1	1	-	5	3	2	5	2	3	3	2	1	4	2	2	3
67	36	14	22	5	1	4	-	-	-	2	2	-	2	1	1	3	1	2	-
68	41	22	19	5	-	5	-	-	-	2	1	1	3	1	2	4	2	2	1
69	41	18	23	1	1	-	1	1	-	5	4	1	3	2	1	1	-	1	2
70～74	190	81	109	9	5	4	12	4	8	19	4	15	10	5	5	11	6	5	5
70	50	18	32	1	-	1	3	-	3	4	2	2	4	2	2	2	2	-	3
71	29	13	16	1	1	-	3	3	-	2	-	2	2	-	2	2	1	1	1
72	33	15	18	2	-	2	1	1	-	3	-	3	1	-	1	3	1	2	-
73	38	14	24	1	1	-	2	-	2	5	1	4	2	2	-	1	-	1	1
74	40	21	19	4	3	1	3	-	3	5	1	4	1	1	-	3	2	1	-



6月		7月			8月			9月			10月			11月			12月		
男	女	計	男	女	計	男	女	計	男	女	計	男	女	計	男	女	計	男	女
18	10	161	83	78	39	31	8	21	13	8	35	22	13	26	19	7	15	8	7
2	1	46	25	21	8	8	-	2	1	1	6	3	3	2	2	-	3	1	2
9	1	25	13	12	7	6	1	5	3	2	7	5	2	5	4	1	4	2	2
1	4	32	17	15	11	7	4	6	4	2	10	6	4	2	1	1	4	2	2
2	-	27	14	13	8	6	2	5	4	1	5	2	3	9	9	-	4	3	1
4	4	31	14	17	5	4	1	3	1	2	7	6	1	8	3	5	-	-	-
13	15	113	55	58	38	27	11	29	18	11	34	19	15	21	16	5	24	17	7
2	5	23	12	11	8	6	2	7	6	1	6	4	2	3	1	2	5	4	1
4	2	18	9	9	8	5	3	6	3	3	7	3	4	7	6	1	2	1	1
2	3	33	10	23	8	6	2	6	4	2	10	6	4	3	3	-	5	4	1
2	1	20	12	8	3	2	1	6	3	3	4	1	3	2	2	-	5	2	3
3	4	19	12	7	11	8	3	4	2	2	7	5	2	6	4	2	7	6	1
19	3	116	63	53	16	12	4	17	10	7	28	20	8	26	13	13	28	16	12
6	1	20	9	11	2	2	-	4	2	2	8	5	3	6	3	3	8	4	4
6	-	29	16	13	3	2	1	3	1	2	5	4	1	7	4	3	5	2	3
3	1	23	13	10	5	4	1	2	1	1	3	2	1	7	3	4	8	6	2
1	-	23	9	14	2	1	1	6	5	1	5	4	1	2	1	1	3	2	1
3	1	21	16	5	4	3	1	2	1	1	7	5	2	4	2	2	4	2	2
4	4	67	29	38	16	10	6	19	9	10	17	8	9	14	6	8	8	5	3
2	-	12	6	6	6	3	3	5	2	3	6	3	3	4	2	2	2	2	-
1	2	18	8	10	1	1	-	3	2	1	2	-	2	3	1	2	1	1	-
-	-	12	5	7	4	3	1	4	1	3	-	-	-	2	-	2	2	-	2
1	-	12	7	5	3	2	1	2	2	-	4	3	1	4	2	2	1	1	-
-	2	13	3	10	2	1	1	5	2	3	5	2	3	1	1	-	2	1	1
4	1	65	27	38	13	7	6	10	5	5	13	6	7	15	5	10	8	3	5
2	1	21	6	15	4	2	2	1	-	1	3	1	2	3	1	2	1	-	1
1	-	8	4	4	1	-	1	3	1	2	2	-	2	4	2	2	-	-	-
-	-	11	4	7	1	1	-	2	2	-	4	4	-	2	-	2	3	2	1
1	-	12	5	7	3	1	2	2	1	1	2	-	2	3	1	2	4	1	3
-	-	13	8	5	4	3	1	2	1	1	2	1	1	3	1	2	-	-	-

1-13 月別、男女別、年齢別社会動態（転入）つづき

年齢各歳	総計			平成24年1月			2月			3月			4月			5月			計
	計	男	女	計	男	女	計	男	女	計	男	女	計	男	女	計	男	女	
75～79	169	66	103	9	2	7	8	4	4	10	4	6	15	6	9	12	5	7	12
75	36	13	23	1	-	1	2	1	1	3	1	2	5	2	3	2	1	1	2
76	39	16	23	2	-	2	2	1	1	2	-	2	4	1	3	2	1	1	3
77	37	14	23	1	-	1	1	1	-	1	1	-	4	1	3	4	2	2	4
78	22	9	13	1	-	1	1	1	-	-	-	-	1	1	-	2	-	2	2
79	35	14	21	4	2	2	2	-	2	4	2	2	1	1	-	2	1	1	1
80～84	171	57	114	10	5	5	14	3	11	20	7	13	14	5	9	10	4	6	11
80	32	9	23	2	-	2	2	-	2	2	2	-	2	1	1	2	1	1	-
81	32	8	24	2	2	-	3	-	3	4	1	3	3	2	1	2	1	1	3
82	34	13	21	3	1	2	1	-	1	5	2	3	1	-	1	1	1	-	3
83	43	12	31	-	-	-	6	2	4	5	-	5	6	2	4	2	-	2	3
84	30	15	15	3	2	1	2	1	1	4	2	2	2	-	2	3	1	2	2
85～89	139	36	103	13	1	12	15	3	12	15	7	8	10	3	7	9	3	6	6
85	29	7	22	1	-	1	3	-	3	-	-	-	4	2	2	-	-	-	2
86	29	10	19	4	1	3	3	1	2	3	2	1	1	-	1	2	-	2	2
87	28	8	20	3	-	3	1	-	1	5	3	2	2	-	2	3	3	-	-
88	31	7	24	4	-	4	8	2	6	4	1	3	3	1	2	2	-	2	-
89	22	4	18	1	-	1	-	-	-	3	1	2	-	-	-	2	-	2	2
90～94	60	15	45	5	1	4	4	-	4	3	1	2	6	3	3	9	2	7	3
90	15	4	11	-	-	-	1	-	1	1	-	1	1	1	-	3	1	2	-
91	23	6	17	2	-	2	1	-	1	1	-	1	2	1	1	2	1	1	2
92	7	1	6	-	-	-	1	-	1	-	-	-	2	-	2	1	-	1	-
93	11	3	8	2	1	1	1	-	1	1	1	-	-	-	-	2	-	2	1
94	4	1	3	1	-	1	-	-	-	-	-	-	1	1	-	1	-	1	-
95～99	15	4	11	1	1	-	-	-	-	-	-	-	2	1	1	3	-	3	-
95	9	1	8	1	1	-	-	-	-	-	-	-	1	-	1	3	-	3	-
96	2	1	1	-	-	-	-	-	-	-	-	-	-	-	-	-	-	-	-
97	1	-	1	-	-	-	-	-	-	-	-	-	-	-	-	-	-	-	-
98	3	2	1	-	-	-	-	-	-	-	-	-	1	1	-	-	-	-	-
99	-	-	-	-	-	-	-	-	-	-	-	-	-	-	-	-	-	-	-
100以上	2	-	2	-	-	-	-	-	-	-	-	-	-	-	-	-	-	-	-

6月		7月			8月			9月			10月			11月			12月		
男	女	計	男	女	計	男	女	計	男	女	計	男	女	計	男	女	計	男	女
1	11	47	22	25	12	6	6	8	1	7	17	6	11	7	3	4	12	6	6
-	2	11	4	7	2	1	1	1	1	-	3	-	3	1	1	-	3	1	2
1	2	10	6	4	4	3	1	1	-	1	3	1	2	2	1	1	4	1	3
-	4	11	6	5	2	1	1	3	-	3	3	-	3	1	-	1	2	2	-
-	2	7	3	4	2	1	1	2	-	2	1	1	-	1	-	1	2	2	-
-	1	8	3	5	2	-	2	1	-	1	7	4	3	2	1	1	1	-	1
3	8	20	6	14	23	7	16	9	3	6	16	6	10	16	3	13	8	5	3
-	-	6	2	4	3	1	2	3	1	2	4	-	4	4	-	4	2	1	1
1	2	5	-	5	3	1	2	1	-	1	1	-	1	4	-	4	1	-	1
-	3	4	3	1	5	1	4	1	-	1	4	2	2	5	2	3	1	1	-
1	2	4	-	4	6	2	4	2	-	2	4	3	1	3	1	2	2	1	1
1	1	1	1	-	6	2	4	2	2	-	3	1	2	-	-	-	2	2	-
2	4	22	6	16	7	1	6	6	2	4	9	2	7	17	2	15	10	4	6
1	1	5	1	4	2	-	2	1	-	1	3	1	2	4	2	2	4	-	4
1	1	6	3	3	2	-	2	1	1	-	1	-	1	3	-	3	1	1	-
-	-	5	-	5	1	-	1	1	1	-	1	-	1	3	-	3	3	1	2
-	-	3	2	1	1	1	-	3	-	3	-	-	-	3	-	3	-	-	-
-	2	3	-	3	1	-	1	-	-	-	4	1	3	4	-	4	2	2	-
1	2	8	2	6	4	-	4	3	1	2	2	-	2	9	3	6	4	1	3
-	-	3	1	2	-	-	-	-	-	-	1	-	1	4	1	3	1	-	1
1	1	2	-	2	2	-	2	2	1	1	1	-	1	4	1	3	2	1	1
-	-	2	1	1	-	-	-	1	-	1	-	-	-	-	-	-	-	-	-
-	1	1	-	1	1	-	1	-	-	-	-	-	-	1	1	-	1	-	1
-	-	-	-	-	1	-	1	-	-	-	-	-	-	-	-	-	-	-	-
-	-	2	1	1	2	-	2	3	-	3	-	-	-	1	1	-	1	-	1
-	-	1	-	1	1	-	1	2	-	2	-	-	-	-	-	-	-	-	-
-	-	1	1	-	1	-	1	-	-	-	-	-	-	-	-	-	-	-	-
-	-	-	-	-	-	-	-	1	-	1	-	-	-	-	-	-	-	-	-
-	-	-	-	-	-	-	-	-	-	-	-	-	-	1	1	-	1	-	1
-	-	-	-	-	-	-	-	-	-	-	-	-	-	-	-	-	-	-	-
-	-	1	-	1	-	-	-	-	-	-	-	-	-	1	-	1	-	-	-

1-14 月別、男女別、年齢別社会動態（転出）

年齢各歳	総計			平成24年1月			2月			3月			4月			5月			計
	計	男	女	計	男	女	計	男	女	計	男	女	計	男	女	計	男	女	
総数	15,390	8,282	7,108	877	513	364	1,075	548	527	4,751	2,685	2,066	1,419	779	640	862	453	409	832
0～4	1,254	639	615	81	41	40	96	44	52	354	176	178	104	55	49	60	31	29	59
0	314	173	141	25	12	13	30	11	19	69	38	31	25	15	10	18	12	6	14
1	259	146	113	14	8	6	15	9	6	77	44	33	22	11	11	16	10	6	18
2	287	130	157	18	9	9	26	12	14	86	39	47	29	15	14	12	3	9	13
3	207	98	109	18	10	8	14	8	6	62	24	38	13	5	8	5	3	2	5
4	187	92	95	6	2	4	11	4	7	60	31	29	15	9	6	9	3	6	9
5～9	664	347	317	16	8	8	36	24	12	324	168	156	32	20	12	16	7	9	19
5	152	74	78	3	2	1	10	3	7	66	33	33	10	6	4	5	3	2	8
6	165	83	82	6	2	4	11	11	-	81	45	36	5	3	2	3	-	3	4
7	115	63	52	3	2	1	4	3	1	54	26	28	8	5	3	4	1	3	1
8	111	61	50	-	-	-	10	6	4	53	28	25	5	3	2	3	2	1	4
9	121	66	55	4	2	2	1	1	-	70	36	34	4	3	1	1	1	-	2
10～14	303	153	150	8	5	3	11	5	6	166	86	80	14	6	8	12	7	5	8
10	88	43	45	1	-	1	4	1	3	47	25	22	3	-	3	3	2	1	3
11	59	31	28	2	-	2	3	2	1	27	11	16	3	2	1	2	1	1	2
12	81	35	46	3	3	-	1	-	1	56	26	30	2	-	2	2	1	1	3
13	48	36	12	1	1	-	1	-	1	27	21	6	4	4	-	2	2	-	-
14	27	8	19	1	1	-	2	2	-	9	3	6	2	-	2	3	1	2	-
15～19	905	578	327	106	96	10	38	20	18	417	265	152	114	66	48	39	25	14	38
15	65	35	30	1	-	1	1	1	-	41	20	21	10	7	3	1	1	-	1
16	33	14	19	2	2	-	-	-	-	8	3	5	7	1	6	1	1	-	2
17	31	17	14	8	8	-	3	1	2	3	1	2	1	1	-	-	-	-	2
18	564	387	177	82	79	3	17	8	9	312	209	103	71	44	27	19	13	6	16
19	212	125	87	13	7	6	17	10	7	53	32	21	25	13	12	18	10	8	17
20～24	2,882	1,610	1,272	129	63	66	226	121	105	1,063	624	439	292	169	123	182	95	87	125
20	391	214	177	18	10	8	40	22	18	138	69	69	52	31	21	25	13	12	13
21	333	155	178	24	12	12	24	11	13	85	37	48	27	11	16	22	12	10	20
22	919	504	415	28	11	17	70	35	35	464	267	197	93	56	37	43	23	20	33
23	549	335	214	27	12	15	51	33	18	144	97	47	49	30	19	37	21	16	23
24	690	402	288	32	18	14	41	20	21	232	154	78	71	41	30	55	26	29	36

6月		7月			8月			9月			10月			11月			12月		
男	女	計	男	女	計	男	女	計	男	女	計	男	女	計	男	女	計	男	女
436	396	1,111	571	540	993	501	492	1,010	545	465	898	482	416	765	395	370	797	374	423
34	25	104	51	53	103	52	51	80	39	41	87	48	39	58	31	27	68	37	31
8	6	21	12	9	27	17	10	27	14	13	26	14	12	13	9	4	19	11	8
10	8	19	11	8	22	10	12	18	10	8	16	11	5	13	6	7	9	6	3
7	6	22	8	14	15	6	9	15	6	9	16	9	7	17	7	10	18	9	9
3	2	24	11	13	18	11	7	15	8	7	13	5	8	8	5	3	12	5	7
6	3	18	9	9	21	8	13	5	1	4	16	9	7	7	4	3	10	6	4
7	12	72	39	33	48	25	23	30	18	12	25	8	17	16	8	8	30	15	15
2	6	17	7	10	10	7	3	7	5	2	8	3	5	5	2	3	3	1	2
-	4	16	8	8	17	7	10	5	-	5	5	2	3	5	2	3	7	3	4
1	-	9	6	3	10	5	5	10	7	3	4	1	3	3	3	-	5	3	2
3	1	12	8	4	6	3	3	3	1	2	4	1	3	2	-	2	9	6	3
1	1	18	10	8	5	3	2	5	5	-	4	1	3	1	1	-	6	2	4
4	4	23	10	13	21	9	12	9	5	4	4	3	1	5	3	2	22	10	12
1	2	8	3	5	7	5	2	4	3	1	1	1	-	2	1	1	5	1	4
2	-	3	3	-	5	2	3	2	1	1	1	1	-	1	1	-	8	5	3
1	2	7	1	6	2	-	2	2	1	1	1	1	-	1	1	-	1	-	1
-	-	3	3	-	5	1	4	1	-	1	-	-	-	-	-	-	4	4	-
-	-	2	-	2	2	1	1	-	-	-	1	-	1	1	-	1	4	-	4
27	11	33	17	16	41	21	20	26	12	14	17	9	8	18	10	8	18	10	8
1	-	3	2	1	2	1	1	1	-	1	1	-	1	-	-	-	3	2	1
-	2	5	2	3	3	2	1	-	-	-	3	2	1	1	-	1	1	1	-
2	-	4	-	4	3	1	2	2	1	1	2	1	1	1	-	1	2	1	1
10	6	13	8	5	15	8	7	8	4	4	3	1	2	3	1	2	5	2	3
14	3	8	5	3	18	9	9	15	7	8	8	5	3	13	9	4	7	4	3
72	53	143	84	59	164	90	74	144	85	59	158	88	70	129	59	70	127	60	67
8	5	17	11	6	27	12	15	17	11	6	19	12	7	12	9	3	13	6	7
9	11	15	9	6	27	13	14	21	11	10	24	12	12	23	9	14	21	9	12
22	11	36	16	20	33	18	15	30	15	15	38	20	18	32	13	19	19	8	11
16	7	44	30	14	38	26	12	37	25	12	41	20	21	32	15	17	26	10	16
17	19	31	18	13	39	21	18	39	23	16	36	24	12	30	13	17	48	27	21

1-14 月別、男女別、年齢別社会動態（転出）つづき

年齢各歳	総計			平成24年1月			2月			3月			4月			5月			計
	計	男	女	計	男	女	計	男	女	計	男	女	計	男	女	計	男	女	
25～29	2,564	1,290	1,274	147	86	61	189	86	103	615	339	276	249	117	132	168	77	91	157
25	601	308	293	29	19	10	36	11	25	158	90	68	64	32	32	42	22	20	34
26	520	258	262	27	14	13	47	24	23	125	77	48	46	19	27	40	19	21	31
27	482	235	247	30	17	13	31	15	16	114	57	57	47	23	24	29	9	20	27
28	490	253	237	35	19	16	39	19	20	119	67	52	45	22	23	22	10	12	35
29	471	236	235	26	17	9	36	17	19	99	48	51	47	21	26	35	17	18	30
30～34	1,923	941	982	133	64	69	129	63	66	448	229	219	176	86	90	117	68	49	116
30	440	200	240	31	15	16	24	10	14	103	46	57	43	18	25	29	15	14	26
31	415	195	220	24	9	15	19	5	14	92	46	46	37	20	17	23	15	8	36
32	373	172	201	31	11	20	35	18	17	74	34	40	29	16	13	21	13	8	21
33	354	197	157	24	15	9	25	15	10	94	59	35	32	15	17	21	12	9	17
34	341	177	164	23	14	9	26	15	11	85	44	41	35	17	18	23	13	10	16
35～39	1,532	781	751	87	54	33	109	56	53	426	201	225	112	61	51	92	45	47	79
35	339	166	173	16	10	6	25	13	12	82	36	46	23	10	13	28	15	13	19
36	314	150	164	18	7	11	21	12	9	85	39	46	22	13	9	19	8	11	15
37	318	170	148	16	10	6	24	15	9	112	57	55	25	13	12	16	7	9	15
38	297	151	146	14	10	4	23	10	13	82	34	48	24	16	8	17	8	9	12
39	264	144	120	23	17	6	16	6	10	65	35	30	18	9	9	12	7	5	18
40～44	993	602	391	50	32	18	65	42	23	318	186	132	80	51	29	52	40	12	50
40	239	140	99	10	8	2	15	7	8	70	43	27	28	18	10	15	10	5	9
41	204	122	82	9	3	6	15	11	4	71	42	29	13	9	4	15	11	4	11
42	186	110	76	9	5	4	8	5	3	58	34	24	17	9	8	7	6	1	13
43	173	110	63	13	8	5	7	6	1	55	32	23	14	10	4	7	6	1	10
44	191	120	71	9	8	1	20	13	7	64	35	29	8	5	3	8	7	1	7
45～49	637	389	248	29	15	14	39	20	19	196	123	73	64	43	21	31	18	13	43
45	131	83	48	5	2	3	7	5	2	38	27	11	11	10	1	6	4	2	7
46	115	73	42	8	6	2	4	3	1	36	17	19	10	7	3	6	3	3	9
47	131	81	50	8	3	5	9	2	7	37	28	9	10	6	4	7	3	4	11
48	133	86	47	3	3	-	10	6	4	46	28	18	16	11	5	7	5	2	10
49	127	66	61	5	1	4	9	4	5	39	23	16	17	9	8	5	3	2	6

6月		7月			8月			9月			10月			11月			12月		
男	女	計	男	女	計	男	女	計	男	女	計	男	女	計	男	女	計	男	女
73	84	196	98	98	169	81	88	218	113	105	181	89	92	146	71	75	129	60	69
15	19	42	25	17	38	16	22	48	26	22	42	19	23	36	23	13	32	10	22
16	15	36	11	25	36	19	17	44	17	27	30	15	15	34	13	21	24	14	10
10	17	51	25	26	36	18	18	39	19	20	30	20	10	23	9	14	25	13	12
16	19	35	20	15	30	13	17	45	27	18	37	13	24	24	13	11	24	14	10
16	14	32	17	15	29	15	14	42	24	18	42	22	20	29	13	16	24	9	15
57	59	139	61	78	137	60	77	153	72	81	140	73	67	114	59	55	121	49	72
15	11	29	14	15	38	12	26	36	20	16	30	16	14	24	13	11	27	6	21
16	20	39	15	24	34	16	18	31	12	19	26	16	10	29	14	15	25	11	14
7	14	26	10	16	33	15	18	33	15	18	25	13	12	20	8	12	25	12	13
10	7	21	10	11	19	11	8	23	10	13	29	15	14	23	12	11	26	13	13
9	7	24	12	12	13	6	7	30	15	15	30	13	17	18	12	6	18	7	11
41	38	137	63	74	106	54	52	114	59	55	100	56	44	93	52	41	77	39	38
8	11	37	15	22	21	11	10	18	9	9	34	18	16	20	13	7	16	8	8
5	10	27	10	17	24	9	15	21	14	7	20	15	5	25	11	14	17	7	10
8	7	19	13	6	17	10	7	23	10	13	17	9	8	13	8	5	21	10	11
8	4	28	14	14	25	13	12	24	12	12	16	8	8	19	9	10	13	9	4
12	6	26	11	15	19	11	8	28	14	14	13	6	7	16	11	5	10	5	5
30	20	83	47	36	66	37	29	74	48	26	51	32	19	44	25	19	60	32	28
5	4	24	14	10	13	6	7	21	10	11	10	6	4	9	4	5	15	9	6
5	6	10	4	6	15	7	8	19	12	7	7	6	1	8	5	3	11	7	4
8	5	15	6	9	13	9	4	12	9	3	11	6	5	14	8	6	9	5	4
7	3	14	9	5	11	8	3	10	7	3	12	7	5	8	5	3	12	5	7
5	2	20	14	6	14	7	7	12	10	2	11	7	4	5	3	2	13	6	7
26	17	54	31	23	46	26	20	39	29	10	39	25	14	32	20	12	25	13	12
5	2	17	8	9	13	6	7	9	5	4	7	5	2	4	4	-	7	2	5
6	3	12	8	4	8	5	3	7	6	1	7	6	1	4	3	1	4	3	1
8	3	10	6	4	14	9	5	9	7	2	6	4	2	6	3	3	4	2	2
5	5	6	4	2	6	3	3	8	6	2	9	6	3	7	6	1	5	3	2
2	4	9	5	4	5	3	2	6	5	1	10	4	6	11	4	7	5	3	2

1-14 月別、男女別、年齢別社会動態（転出）つづき

年齢各歳	総計			平成24年1月			2月			3月			4月			5月			計
	計	男	女	計	男	女	計	男	女	計	男	女	計	男	女	計	男	女	
50～54	571	373	198	20	16	4	43	22	21	198	142	56	66	41	25	26	15	11	38
50	122	81	41	4	3	1	6	3	3	51	35	16	13	9	4	7	4	3	6
51	109	72	37	6	4	2	6	2	4	41	30	11	10	7	3	3	2	1	7
52	135	91	44	5	4	1	12	6	6	38	29	9	15	7	8	4	2	2	12
53	101	73	28	3	3	-	10	7	3	35	29	6	18	14	4	4	2	2	7
54	104	56	48	2	2	-	9	4	5	33	19	14	10	4	6	8	5	3	6
55～59	367	238	129	18	10	8	27	19	8	119	93	26	39	24	15	19	6	13	28
55	79	58	21	7	2	5	9	8	1	25	19	6	8	7	1	3	2	1	4
56	83	57	26	4	4	-	5	3	2	27	22	5	7	5	2	5	-	5	7
57	60	39	21	3	3	-	4	4	-	18	15	3	8	3	5	4	1	3	7
58	69	37	32	4	1	3	1	1	-	25	18	7	8	4	4	3	2	1	5
59	76	47	29	-	-	-	8	3	5	24	19	5	8	5	3	4	1	3	5
60～64	311	174	137	17	8	9	22	11	11	55	38	17	35	20	15	24	8	16	25
60	94	54	40	5	3	2	4	1	3	23	16	7	6	4	2	9	4	5	5
61	53	26	27	3	-	3	4	2	2	10	7	3	7	5	2	3	1	2	6
62	55	30	25	1	-	1	8	4	4	5	4	1	7	2	5	4	-	4	4
63	48	29	19	4	2	2	5	4	1	8	5	3	4	1	3	4	3	1	3
64	61	35	26	4	3	1	1	-	1	9	6	3	11	8	3	4	-	4	7
65～69	139	69	70	11	4	7	8	6	2	16	6	10	15	10	5	11	8	3	10
65	48	24	24	1	-	1	2	2	-	5	3	2	4	2	2	4	3	1	2
66	20	11	9	2	1	1	3	3	-	4	1	3	2	2	-	-	-	-	3
67	24	12	12	3	1	2	1	-	1	1	-	1	-	-	-	5	3	2	1
68	17	7	10	3	-	3	1	-	1	1	-	1	3	3	-	1	1	-	3
69	30	15	15	2	2	-	1	1	-	5	2	3	6	3	3	1	1	-	1
70～74	90	36	54	9	5	4	8	2	6	9	4	5	7	5	2	3	2	1	8
70	19	9	10	3	2	1	2	-	2	4	2	2	2	2	-	1	-	1	1
71	18	6	12	-	-	-	1	1	-	2	2	-	2	1	1	-	-	-	4
72	16	5	11	3	1	2	1	-	1	1	-	1	-	-	-	-	-	-	-
73	18	7	11	2	2	-	1	-	1	1	-	1	2	1	1	2	2	-	2
74	19	9	10	1	-	1	3	1	2	1	-	1	1	1	-	-	-	-	1



6月		7月			8月			9月			10月			11月			12月		
男	女	計	男	女	計	男	女	計	男	女	計	男	女	計	男	女	計	男	女
22	16	45	33	12	22	16	6	38	20	18	30	19	11	21	16	5	24	11	13
4	2	5	4	1	5	3	2	9	4	5	5	5	-	5	4	1	6	3	3
5	2	9	6	3	2	2	-	10	7	3	4	1	3	5	4	1	6	2	4
5	7	18	14	4	4	4	-	11	7	4	10	7	3	2	2	-	4	4	-
5	2	6	5	1	6	3	3	4	1	3	2	1	1	4	2	2	2	1	1
3	3	7	4	3	5	4	1	4	1	3	9	5	4	5	4	1	6	1	5
17	11	16	12	4	17	10	7	18	13	5	17	11	6	24	12	12	25	11	14
4	-	3	3	-	4	3	1	7	5	2	2	1	1	4	3	1	3	1	2
5	2	4	4	-	3	3	-	2	2	-	4	2	2	9	4	5	6	3	3
3	4	4	2	2	5	2	3	-	-	-	1	1	-	2	2	-	4	3	1
1	4	3	2	1	3	-	3	3	1	2	4	3	1	4	2	2	6	2	4
4	1	2	1	1	2	2	-	6	5	1	6	4	2	5	1	4	6	2	4
14	11	23	8	15	14	9	5	26	18	8	19	11	8	24	14	10	27	15	12
3	2	8	3	5	5	3	2	10	8	2	5	1	4	6	4	2	8	4	4
2	4	4	-	4	3	2	1	2	1	1	3	2	1	4	2	2	4	2	2
4	-	4	2	2	2	1	1	6	3	3	3	3	-	4	4	-	7	3	4
1	2	3	1	2	1	1	-	3	2	1	6	4	2	5	3	2	2	2	-
4	3	4	2	2	3	2	1	5	4	1	2	1	1	5	1	4	6	4	2
7	3	14	5	9	12	3	9	9	5	4	8	1	7	13	8	5	12	6	6
2	-	7	2	5	5	1	4	3	1	2	3	-	3	7	4	3	5	4	1
1	2	-	-	-	1	-	1	4	2	2	-	-	-	1	1	-	-	-	-
1	-	2	2	-	2	1	1	-	-	-	3	-	3	3	3	-	3	1	2
2	1	1	-	1	1	-	1	-	-	-	1	1	-	1	-	1	1	-	1
1	-	4	1	3	3	1	2	2	2	-	1	-	1	1	-	1	3	1	2
-	8	12	6	6	7	2	5	7	2	5	7	3	4	6	3	3	7	2	5
-	1	2	1	1	-	-	-	2	1	1	-	-	-	-	-	-	2	1	1
-	4	1	-	1	-	-	-	3	1	2	2	-	2	2	1	1	1	-	1
-	-	4	2	2	3	1	2	1	-	1	-	-	-	2	1	1	1	-	1
-	2	2	1	1	-	-	-	1	-	1	2	1	1	1	-	1	2	-	2
-	1	3	2	1	4	1	3	-	-	-	3	2	1	1	1	-	1	1	-

1-14 月別、男女別、年齢別社会動態（転出）つづき

年齢各歳	総計			平成24年1月			2月			3月			4月			5月			計
	計	男	女	計	男	女	計	男	女	計	男	女	計	男	女	計	男	女	
75～79	71	27	44	4	2	2	8	3	5	2	2	-	8	3	5	4	1	3	10
75	18	8	10	1	1	-	2	1	1	1	1	-	1	1	-	1	-	1	2
76	18	8	10	1	-	1	2	2	-	-	-	-	-	-	-	2	1	1	5
77	13	6	7	2	1	1	2	-	2	-	-	-	2	-	2	-	-	-	1
78	8	3	5	-	-	-	1	-	1	1	1	-	2	1	1	1	-	1	-
79	14	2	12	-	-	-	1	-	1	-	-	-	3	1	2	-	-	-	2
80～84	86	19	67	9	3	6	11	3	8	12	2	10	7	2	5	1	-	1	9
80	20	3	17	2	-	2	3	-	3	1	-	1	3	-	3	-	-	-	2
81	18	2	16	-	-	-	1	-	1	3	-	3	1	1	-	-	-	-	4
82	12	4	8	1	-	1	1	-	1	1	-	1	2	1	1	-	-	-	1
83	15	5	10	2	1	1	3	2	1	4	2	2	1	-	1	-	-	-	1
84	21	5	16	4	2	2	3	1	2	3	-	3	-	-	-	1	-	1	1
85～89	64	9	55	2	-	2	3	-	3	8	-	8	2	-	2	2	-	2	8
85	14	3	11	-	-	-	-	-	-	4	-	4	1	-	1	-	-	-	1
86	14	2	12	-	-	-	1	-	1	2	-	2	-	-	-	1	-	1	3
87	14	1	13	2	-	2	1	-	1	1	-	1	-	-	-	-	-	-	3
88	8	3	5	-	-	-	-	-	-	1	-	1	-	-	-	-	-	-	-
89	14	-	14	-	-	-	1	-	1	-	-	-	1	-	1	1	-	1	1
90～94	29	6	23	1	1	-	5	-	5	5	1	4	2	-	2	3	-	3	1
90	8	2	6	-	-	-	1	-	1	2	1	1	-	-	-	2	-	2	-
91	6	2	4	-	-	-	-	-	-	1	-	1	-	-	-	-	-	-	-
92	3	-	3	-	-	-	1	-	1	-	-	-	1	-	1	-	-	-	1
93	6	-	6	-	-	-	1	-	1	1	-	1	1	-	1	1	-	1	-
94	6	2	4	1	1	-	2	-	2	1	-	1	-	-	-	-	-	-	-
95～99	5	1	4	-	-	-	2	1	1	-	-	-	1	-	1	-	-	-	1
95	1	-	1	-	-	-	-	-	-	-	-	-	-	-	-	-	-	-	-
96	3	1	2	-	-	-	1	1	-	-	-	-	1	-	1	-	-	-	1
97	-	-	-	-	-	-	-	-	-	-	-	-	-	-	-	-	-	-	-
98	1	-	1	-	-	-	1	-	1	-	-	-	-	-	-	-	-	-	-
99	-	-	-	-	-	-	-	-	-	-	-	-	-	-	-	-	-	-	-
100以上	-	-	-	-	-	-	-	-	-	-	-	-	-	-	-	-	-	-	-

6月		7月			8月			9月			10月			11月			12月		
男	女	計	男	女	計	男	女	計	男	女	計	男	女	計	男	女	計	男	女
3	7	6	3	3	7	2	5	8	1	7	3	3	-	6	3	3	5	1	4
2	-	4	1	3	2	1	1	2	-	2	-	-	-	1	-	1	1	-	1
1	4	-	-	-	1	-	1	3	1	2	2	2	-	1	1	-	1	-	1
-	1	1	1	-	1	1	-	-	-	-	1	1	-	1	1	-	2	1	1
-	-	-	-	-	-	-	-	1	-	1	-	-	-	2	1	1	-	-	-
-	2	1	1	-	3	-	3	2	-	2	-	-	-	1	-	1	1	-	1
1	8	3	2	1	4	1	3	5	1	4	5	1	4	6	-	6	14	3	11
-	2	-	-	-	2	1	1	1	1	-	1	-	1	1	-	1	4	1	3
-	4	1	1	-	1	-	1	1	-	1	1	-	1	3	-	3	2	-	2
1	-	1	1	-	-	-	-	1	-	1	2	1	1	-	-	-	2	-	2
-	1	-	-	-	1	-	1	1	-	1	-	-	-	1	-	1	1	-	1
-	1	1	-	1	-	-	-	1	-	1	1	-	1	1	-	1	5	2	3
1	7	5	-	5	7	3	4	10	3	7	5	1	4	7	1	6	5	-	5
1	-	-	-	-	-	-	-	4	1	3	1	1	-	1	-	1	2	-	2
-	3	1	-	1	1	1	-	2	1	1	2	-	2	1	-	1	-	-	-
-	3	1	-	1	-	-	-	2	1	1	2	-	2	1	-	1	1	-	1
-	-	1	-	1	3	2	1	-	-	-	-	-	-	2	1	1	1	-	1
-	1	2	-	2	3	-	3	2	-	2	-	-	-	2	-	2	1	-	1
-	1	3	1	2	1	-	1	2	2	-	2	1	1	3	-	3	1	-	1
-	-	2	1	1	-	-	-	-	-	-	-	-	-	1	-	1	-	-	-
-	-	-	-	-	-	-	-	2	2	-	-	-	-	2	-	2	1	-	1
-	1	-	-	-	-	-	-	-	-	-	-	-	-	-	-	-	-	-	-
-	-	1	-	1	1	-	1	-	-	-	-	-	-	-	-	-	-	-	-
-	-	-	-	-	-	-	-	-	-	-	2	1	1	-	-	-	-	-	-
-	1	-	-	-	1	-	1	-	-	-	-	-	-	-	-	-	-	-	-
-	-	-	-	-	1	-	1	-	-	-	-	-	-	-	-	-	-	-	-
-	1	-	-	-	-	-	-	-	-	-	-	-	-	-	-	-	-	-	-
-	-	-	-	-	-	-	-	-	-	-	-	-	-	-	-	-	-	-	-
-	-	-	-	-	-	-	-	-	-	-	-	-	-	-	-	-	-	-	-
-	-	-	-	-	-	-	-	-	-	-	-	-	-	-	-	-	-	-	-
-	-	-	-	-	-	-	-	-	-	-	-	-	-	-	-	-	-	-	-

1-15 月別、男女別、地区別市内間移動（転居入）

地区	総計			平成24年1月			2月			3月			4月			5月			計
	計	男	女	計	男	女	計	男	女	計	男	女	計	男	女	計	男	女	
総数	17,723	8,476	9,247	1,257	586	671	1,387	686	701	2,119	1,036	1,083	1,717	826	891	1,611	737	874	1,336
番町	147	64	83	12	5	7	8	5	3	24	12	12	16	6	10	8	4	4	15
東雲	427	194	233	9	2	7	38	23	15	55	28	27	64	29	35	22	7	15	27
八坂	261	115	146	18	6	12	22	9	13	25	8	17	18	7	11	27	14	13	18
素鷲	911	405	506	61	24	37	61	28	33	104	39	65	97	38	59	77	37	40	66
雄郡	1,328	638	690	90	39	51	190	91	99	162	84	78	114	51	63	108	46	62	94
新玉	586	276	310	37	18	19	48	31	17	89	45	44	48	20	28	45	17	28	41
味酒	930	428	502	53	28	25	56	21	35	145	69	76	98	45	53	74	37	37	72
清水	1,105	537	568	89	46	43	73	39	34	113	60	53	107	50	57	149	58	91	103
桑原	1,023	485	538	61	31	30	50	25	25	118	55	63	117	58	59	100	42	58	82
道後	753	354	399	46	23	23	56	27	29	72	31	41	97	48	49	89	45	44	66
味生	935	451	484	51	26	25	93	46	47	127	64	63	96	47	49	69	34	35	62
生石	670	331	339	34	15	19	69	31	38	86	49	37	39	21	18	53	19	34	55
垣生	339	182	157	32	18	14	22	15	7	27	13	14	24	11	13	24	14	10	32
宮前	443	215	228	39	19	20	35	18	17	41	19	22	36	15	21	31	16	15	28
三津	187	92	95	20	8	12	9	6	3	6	3	3	27	16	11	20	12	8	8
高浜	211	102	109	7	4	3	18	8	10	33	15	18	13	7	6	10	2	8	20
久枝	783	387	396	43	21	22	56	31	25	84	44	40	67	32	35	66	34	32	69
潮見	390	196	194	31	17	14	35	19	16	39	22	17	21	8	13	47	25	22	30
和気	438	198	240	37	18	19	24	13	11	43	16	27	54	26	28	43	21	22	22
堀江	234	117	117	19	10	9	19	12	7	25	14	11	17	9	8	31	13	18	12
余土	693	328	365	75	32	43	36	16	20	71	35	36	82	43	39	57	27	30	51
由良	3	1	2	-	-	-	-	-	-	1	-	1	-	-	-	-	-	-	1
泊	8	5	3	-	-	-	-	-	-	1	1	-	-	-	-	1	1	-	1
久米	951	474	477	80	36	44	67	32	35	124	63	61	108	61	47	103	45	58	62
湯山	264	128	136	24	11	13	17	8	9	39	16	23	19	9	10	24	10	14	30
日浦	9	6	3	2	1	1	-	-	-	1	-	1	-	-	-	1	1	-	4
伊台	229	116	113	23	10	13	13	7	6	15	7	8	29	18	11	14	5	9	10
五明	29	14	15	4	2	2	2	1	1	1	-	1	8	4	4	-	-	-	3
小野	340	166	174	19	8	11	37	17	20	30	15	15	37	17	20	28	15	13	31
浮穴	351	171	180	21	8	13	32	14	18	36	18	18	29	16	13	33	14	19	19
石井	1,723	823	900	150	68	82	145	70	75	224	121	103	142	66	76	145	66	79	131
荏原	217	110	107	13	6	7	10	4	6	36	21	15	34	18	16	18	9	9	18
坂本	27	15	12	5	2	3	3	1	2	4	3	1	-	-	-	1	1	-	5
浅海	11	6	5	2	1	1	-	-	-	-	-	-	7	4	3	-	-	-	-
立岩	26	7	19	-	-	-	4	2	2	9	3	6	-	-	-	3	-	3	3
難波	59	22	37	-	-	-	5	2	3	7	3	4	6	4	2	8	4	4	3
正岡	52	24	28	4	2	2	-	-	-	6	2	4	2	1	1	8	4	4	1
北条	224	108	116	18	7	11	20	9	11	40	17	23	11	6	5	30	18	12	6
河野	151	70	81	10	6	4	5	2	3	11	3	8	12	7	5	16	6	10	10
栗井	186	82	104	13	5	8	4	2	2	36	15	21	9	2	7	24	12	12	19
睦野	4	2	2	-	-	-	1	-	1	1	-	1	-	-	-	1	1	-	-
東中島	43	19	24	4	2	2	2	-	2	3	1	2	9	4	5	2	1	1	4
西中島	14	7	7	1	1	-	2	1	1	3	1	2	-	-	-	-	-	-	1
神和	8	5	3	-	-	-	-	-	-	2	1	1	3	2	1	1	-	1	1

6月		7月			8月			9月			10月			11月			12月		
男	女	計	男	女	計	男	女	計	男	女	計	男	女	計	男	女	計	男	女
637	699	1,374	662	712	1,315	625	690	1,130	571	559	1,515	724	791	1,585	734	851	1,377	652	725
5	10	8	1	7	14	6	8	11	5	6	7	3	4	8	5	3	16	7	9
12	15	31	13	18	27	8	19	23	12	11	25	12	13	64	28	36	42	20	22
7	11	20	11	9	33	15	18	23	12	11	18	9	9	26	11	15	13	6	7
30	36	65	34	31	72	36	36	81	34	47	89	41	48	75	36	39	63	28	35
46	48	62	24	38	93	51	42	80	42	38	127	61	66	101	47	54	107	56	51
21	20	46	24	22	45	20	25	41	22	19	40	18	22	40	13	27	66	27	39
34	38	88	45	43	60	28	32	66	31	35	68	27	41	79	32	47	71	31	40
51	52	90	47	43	91	39	52	62	33	29	77	37	40	77	41	36	74	36	38
37	45	111	53	58	60	28	32	53	26	27	81	44	37	121	54	67	69	32	37
31	35	53	20	33	56	28	28	41	20	21	60	28	32	68	31	37	49	22	27
28	34	80	37	43	81	32	49	87	45	42	67	32	35	74	35	39	48	25	23
26	29	51	28	23	53	24	29	23	12	11	96	49	47	60	27	33	51	30	21
13	19	23	12	11	27	14	13	25	14	11	28	18	10	46	24	22	29	16	13
13	15	41	18	23	34	14	20	24	12	12	37	19	18	59	33	26	38	19	19
5	3	12	6	6	6	2	4	25	8	17	15	7	8	19	11	8	20	8	12
9	11	24	14	10	22	10	12	13	7	6	20	11	9	17	7	10	14	8	6
35	34	52	30	22	59	32	27	71	34	37	80	33	47	66	26	40	70	35	35
12	18	28	13	15	25	15	10	31	16	15	34	16	18	49	26	23	20	7	13
8	14	23	12	11	34	18	16	22	15	7	24	11	13	66	19	47	46	21	25
6	6	17	9	8	19	9	10	9	4	5	28	12	16	17	8	9	21	11	10
24	27	40	20	20	39	21	18	47	22	25	84	38	46	57	28	29	54	22	32
1	-	-	-	-	-	-	-	-	-	-	1	-	1	-	-	-	-	-	-
1	-	-	-	-	1	-	1	2	2	-	-	-	-	1	-	1	1	-	1
31	31	84	41	43	61	27	34	59	32	27	68	35	33	58	33	25	77	38	39
19	11	26	12	14	7	3	4	10	6	4	23	13	10	18	9	9	27	12	15
3	1	-	-	-	-	-	-	-	-	-	1	1	-	-	-	-	-	-	-
5	5	11	5	6	14	8	6	17	9	8	22	13	9	27	12	15	34	17	17
1	2	-	-	-	2	1	1	2	1	1	2	-	2	3	3	-	2	1	1
16	15	37	16	21	33	18	15	10	6	4	28	14	14	32	17	15	18	7	11
12	7	22	11	11	29	14	15	26	12	14	40	19	21	37	20	17	27	13	14
60	71	153	69	84	146	73	73	88	46	42	133	62	71	140	61	79	126	61	65
8	10	16	9	7	11	5	6	12	7	5	25	12	13	12	5	7	12	6	6
2	3	1	1	-	-	-	-	2	1	1	-	-	-	-	-	-	6	4	2
-	-	-	-	-	-	-	-	-	-	-	1	1	-	-	-	-	1	-	1
2	1	1	-	1	2	-	2	-	-	-	3	-	3	-	-	-	1	-	1
1	2	1	1	-	1	-	1	9	5	4	4	1	3	10	1	9	5	-	5
1	-	5	1	4	11	7	4	3	-	3	9	4	5	-	-	-	3	2	1
3	3	9	3	6	18	7	11	10	6	4	17	11	6	29	15	14	16	6	10
4	6	21	12	9	7	3	4	12	7	5	20	9	11	9	5	4	18	6	12
11	8	16	6	10	16	6	10	5	2	3	11	3	8	18	10	8	15	8	7
-	-	-	-	-	-	-	-	-	-	-	-	-	-	-	-	-	-	1	1
1	3	5	3	2	3	1	2	5	3	2	1	-	1	2	1	1	3	2	1
1	-	1	1	-	2	1	1	-	-	-	1	-	1	-	-	-	3	1	2
1	-	-	-	-	1	1	-	-	-	-	-	-	-	-	-	-	-	-	-

1-16 月別、男女別、地区別市内間移動（転居出）

地区	総計			平成24年1月			2月			3月			4月			5月			計
	計	男	女	計	男	女	計	男	女	計	男	女	計	男	女	計	男	女	
総数	17,723	8,476	9,247	1,257	586	671	1,387	686	701	2,119	1,036	1,083	1,717	826	891	1,611	737	874	1,336
番町	197	79	118	16	6	10	14	8	6	19	6	13	13	5	8	28	10	18	12
東雲	351	163	188	14	1	13	31	17	14	51	23	28	36	20	16	35	16	19	22
八坂	325	147	178	20	9	11	21	13	8	31	12	19	29	11	18	21	8	13	35
素鷺	933	450	483	74	34	40	72	35	37	104	48	56	76	39	37	78	37	41	66
雄郡	1,274	598	676	95	41	54	72	35	37	143	69	74	112	53	59	105	47	58	93
新玉	628	287	341	36	14	22	48	24	24	105	48	57	46	21	25	61	25	36	34
味酒	832	399	433	73	41	32	55	24	31	96	54	42	88	39	49	84	37	47	71
清水	1,035	489	546	57	23	34	112	61	51	117	58	59	98	39	59	92	42	50	55
桑原	975	451	524	87	39	48	70	33	37	127	54	73	87	39	48	80	32	48	55
道後	877	402	475	44	22	22	51	31	20	105	54	51	115	55	60	115	45	70	64
味生	885	426	459	60	28	32	83	44	39	119	62	57	67	30	37	63	29	34	76
生石	514	259	255	42	21	21	58	29	29	60	32	28	51	29	22	54	29	25	33
垣生	335	169	166	22	11	11	35	14	21	32	14	18	19	12	7	21	11	10	25
宮前	454	216	238	29	13	16	36	16	20	62	29	33	47	23	24	40	21	19	39
三津	210	106	104	19	9	10	28	14	14	22	13	9	24	10	14	31	11	20	14
高浜	178	89	89	16	9	7	19	10	9	15	2	13	16	11	5	14	4	10	24
久枝	919	441	478	60	32	28	61	27	34	112	52	60	75	38	37	72	41	31	67
潮見	458	233	225	23	11	12	33	16	17	49	26	23	45	20	25	48	26	22	27
和気	352	181	171	27	13	14	30	12	18	41	25	16	28	16	12	36	13	23	18
堀江	382	173	209	25	11	14	35	16	19	33	14	19	50	27	23	22	10	12	36
余土	807	412	395	60	29	31	79	44	35	99	51	48	77	40	37	68	31	37	80
由良	25	18	7	1	1	-	5	4	1	1	1	-	2	1	1	1	-	1	2
泊	16	11	5	-	-	-	4	3	1	3	2	1	3	2	1	3	2	1	-
久米	982	459	523	67	35	32	64	35	29	119	63	56	106	57	49	75	30	45	92
湯山	203	100	103	12	5	7	13	7	6	23	10	13	18	8	10	18	11	7	21
日浦	18	8	10	2	1	1	-	-	-	6	3	3	4	1	3	-	-	-	2
伊台	141	71	70	7	3	4	13	6	7	16	12	4	23	14	9	11	4	7	14
五明	16	8	8	1	-	1	3	1	2	-	-	-	2	2	-	-	-	-	-
小野	325	151	174	20	11	9	27	10	17	34	14	20	31	13	18	38	20	18	32
浮穴	247	123	124	14	7	7	13	3	10	42	18	24	36	15	21	21	13	8	24
石井	1,807	895	912	162	79	83	138	67	71	190	103	87	164	76	88	172	81	91	139
荏原	165	76	89	12	4	8	11	4	7	25	13	12	21	12	9	16	8	8	13
坂本	40	22	18	5	2	3	4	1	3	4	3	1	10	6	4	1	1	-	1
浅海	29	17	12	7	3	4	3	3	-	12	5	7	-	-	-	2	2	-	-
立岩	20	4	16	3	2	1	5	1	4	2	-	2	2	-	2	1	-	1	1
難波	78	35	43	5	1	4	7	2	5	15	6	9	4	1	3	5	3	2	4
正岡	40	18	22	-	-	-	2	1	1	2	2	-	5	2	3	8	4	4	1
北条	173	82	91	15	6	9	6	4	2	8	4	4	14	6	8	13	5	8	13
河野	154	63	91	9	5	4	7	2	5	18	9	9	22	6	16	25	13	12	10
栗井	196	85	111	7	3	4	13	6	7	37	15	22	24	10	14	22	10	12	15
睦野	17	9	8	-	-	-	1	1	-	2	1	1	4	2	2	1	-	1	-
東中島	50	23	27	5	1	4	2	1	1	8	2	6	15	10	5	4	2	2	1
西中島	29	15	14	-	-	-	1	1	-	8	3	5	1	1	-	5	2	3	4
神和	31	13	18	4	-	4	2	-	2	2	1	1	7	4	3	1	1	-	1

6月		7月			8月			9月			10月			11月			12月		
男	女	計	男	女	計	男	女	計	男	女	計	男	女	計	男	女	計	男	女
637	699	1,374	662	712	1,315	625	690	1,130	571	559	1,515	724	791	1,585	734	851	1,377	652	725
6	6	16	3	13	16	7	9	25	10	15	9	4	5	15	6	9	14	8	6
13	9	30	20	10	24	11	13	18	14	4	29	9	20	37	12	25	24	7	17
16	19	27	10	17	12	5	7	29	14	15	49	30	19	28	12	16	23	7	16
33	33	78	36	42	74	39	35	40	21	19	107	52	55	100	43	57	64	33	31
41	52	123	64	59	121	46	75	94	46	48	105	48	57	92	46	46	119	62	57
18	16	44	23	21	47	21	26	40	17	23	62	28	34	50	24	26	55	24	31
34	37	73	31	42	41	16	25	49	25	24	80	39	41	57	29	28	65	30	35
27	28	74	40	34	65	27	38	95	49	46	82	38	44	100	43	57	88	42	46
26	29	85	43	42	83	43	40	71	34	37	83	36	47	77	37	40	70	35	35
32	32	66	32	34	49	16	33	44	20	24	65	25	40	106	46	60	53	24	29
39	37	46	23	23	67	34	33	58	29	29	79	39	40	85	34	51	82	35	47
16	17	34	14	20	32	16	16	35	16	19	37	20	17	25	10	15	53	27	26
12	13	28	15	13	24	13	11	29	15	14	43	23	20	23	11	12	34	18	16
17	22	37	19	18	30	17	13	26	11	15	39	23	16	40	13	27	29	14	15
6	8	15	9	6	13	8	5	18	9	9	8	6	2	13	8	5	5	3	2
11	13	7	5	2	13	8	5	12	8	4	18	8	10	14	8	6	10	5	5
36	31	69	33	36	67	27	40	54	27	27	84	34	50	105	54	51	93	40	53
14	13	40	17	23	44	24	20	28	15	13	34	18	16	36	20	16	51	26	25
10	8	25	13	12	25	14	11	32	18	14	31	14	17	38	20	18	21	13	8
19	17	28	13	15	25	10	15	26	16	10	20	9	11	58	14	44	24	14	10
39	41	67	34	33	72	39	33	30	14	16	53	31	22	77	38	39	45	22	23
2	-	1	1	-	1	-	1	1	1	-	4	3	1	3	2	1	3	2	1
-	-	-	-	-	2	1	1	1	1	-	-	-	-	-	-	-	-	-	-
33	59	86	34	52	66	35	31	62	29	33	80	36	44	94	43	51	71	29	42
7	14	24	11	13	20	9	11	10	7	3	17	11	6	16	7	9	11	7	4
1	1	-	-	-	2	1	1	1	1	-	-	-	-	-	-	-	1	-	1
6	8	8	5	3	9	2	7	5	4	1	11	5	6	11	4	7	13	6	7
-	-	5	2	3	3	2	1	1	-	1	1	1	-	-	-	-	-	-	-
16	16	27	12	15	14	6	8	19	10	9	19	7	12	32	18	14	32	14	18
14	10	16	11	5	25	11	14	10	4	6	22	14	8	8	5	3	16	8	8
65	74	131	61	70	148	82	66	115	59	56	154	73	81	175	95	80	119	54	65
4	9	7	1	6	12	6	6	14	8	6	11	4	7	10	4	6	13	8	5
1	-	2	-	2	6	2	4	3	2	1	1	1	-	-	-	-	3	3	-
-	-	1	1	-	2	1	1	1	1	-	1	1	-	-	-	-	-	-	-
-	1	2	-	2	2	-	2	-	-	-	-	-	-	1	1	-	1	-	1
3	1	5	2	3	1	1	-	6	2	4	10	4	6	10	6	4	6	4	2
-	1	6	3	3	2	1	1	-	-	-	4	2	2	7	2	5	3	1	2
6	7	23	13	10	22	8	14	15	7	8	16	8	8	14	6	8	14	9	5
5	5	4	2	2	17	5	12	2	1	1	25	9	16	3	1	2	12	5	7
6	9	7	3	4	10	7	3	8	4	4	14	6	8	20	10	10	19	5	14
-	-	-	-	-	2	1	1	-	-	-	-	-	-	1	1	-	6	3	3
-	1	4	2	2	3	2	1	2	1	1	1	1	-	1	-	1	4	1	3
3	1	1	-	1	1	1	-	1	1	-	2	1	1	-	-	-	5	2	3
-	1	2	1	1	1	-	1	-	-	-	5	3	2	3	1	2	3	2	1

1-17 市内（地区）間移動（総数）

転居出 転居入	総 数	番 町	東 雲	八 坂	素 鷲	雄 郡	新 玉	味 酒	清 水	桑 原	道 後	味 生	生 石	垣 生	宮 前	三 津 浜	高 浜	久 枝	潮 見	和 気	堀 江	余 土
総 数	17,723	197	351	325	933	1,274	628	832	1,035	975	877	885	514	335	454	210	178	919	458	352	382	807
番 町	147		8	9	6	10	13	5	9	-	10	6	2	2	6	1	4	3	3	-	1	10
東 雲	427	12		31	38	28	9	18	42	43	72	4	4	2	-	5	2	3	11	6	1	15
八 坂	261	18	28		18	21	11	13	13	18	18	3	5	-	5	2	2	7	5	2	2	8
素 鷲	911	19	43	42		75	26	29	28	150	62	25	16	4	4	2	7	19	10	6	6	19
雄 郡	1,328	28	19	29	87		118	79	83	43	38	90	77	37	17	12	3	39	25	12	8	125
新 玉	586	24	18	10	24	76		58	36	20	28	63	33	17	14	10	6	16	10	7	1	18
味 酒	930	10	11	8	32	80	65		154	27	60	73	13	12	31	6	13	73	21	26	20	27
清 水	1,105	5	41	20	39	79	35	161		57	120	41	22	7	27	18	8	109	57	22	22	35
桑 原	1,023	7	18	41	134	46	19	42	39		127	36	9	10	5	4	2	29	18	7	19	23
道 後	753	9	66	32	43	28	6	34	92	83		30	7	6	10	10	1	40	25	11	17	23
味 生	935	5	4	12	28	100	52	62	40	17	23		88	31	72	27	18	57	26	28	12	49
生 石	670	2	5	4	22	84	45	20	22	19	11	114		55	28	16	5	25	7	8	9	58
垣 生	339	4	2	2	9	39	13	7	9	6	11	23	44		5	-	3	15	3	5	6	53
宮 前	443	-	1	5	13	20	8	12	21	5	9	63	8	13		45	21	76	16	11	10	9
三 津 浜	187	2	-	1	1	4	9	4	16	5	3	34	2	8	30		8	10	3	9	3	5
高 浜	211	3	2	3	6	13	9	4	5	3	3	15	5	6	45	10		15	4	15	6	6
久 枝	783	1	13	6	15	52	33	64	112	23	37	26	12	7	45	7	11		57	63	32	18
潮 見	390	1	1	4	12	22	10	20	64	9	14	14	1	4	11	1	6	72		14	18	7
和 気	438	-	2	5	8	21	10	18	26	6	2	7	4	3	15	2	8	88	45		94	16
堀 江	234	2	1	-	10	9	4	19	10	2	5	7	2	5	8	3	3	34	21	17		2
余 土	693	5	4	8	30	97	18	27	27	42	17	47	35	33	6	1	6	24	6	5	4	
由 良	3	-	-	-	-	-	-	1	-	-	-	1	-	-	-	-	-	-	-	-	-	-
泊	8	1	-	-	-	1	1	-	-	1	-	-	-	-	1	-	-	1	-	-	-	-
久 米	951	14	12	10	86	39	14	20	41	142	35	39	35	15	9	3	2	14	7	8	9	31
湯 山	264	-	9	2	11	9	5	3	9	50	42	17	2	1	4	-	-	4	6	2	3	8
日 浦	9	-	-	1	1	-	-	2	-	-	1	-	-	4	-	-	-	-	-	-	-	-
伊 台	229	-	3	1	2	16	4	5	16	25	25	4	6	2	3	-	6	27	14	18	6	5
五 明	29	-	-	-	1	-	2	-	3	4	4	1	-	-	1	1	-	1	3	1	1	-
小 野	340	3	5	2	30	32	2	10	11	21	13	6	8	4	3	-	7	7	1	-	13	17
浮 穴	351	-	-	1	13	19	7	1	10	11	6	6	6	5	2	1	2	6	3	2	1	16
石 井	1,723	19	25	32	184	210	70	67	60	107	58	62	51	24	23	8	9	51	24	15	20	178
荏 原	217	2	2	2	11	9	1	5	6	17	8	6	-	5	2	4	1	6	1	1	3	5
坂 本	27	-	-	-	-	-	1	1	-	4	1	-	-	-	1	-	-	4	-	-	-	-
浅 海	11	-	-	-	1	-	-	1	-	-	2	-	3	-	-	-	-	-	2	-	-	-
立 岩	26	-	1	-	1	2	-	1	3	-	2	1	-	-	-	-	1	-	3	-	-	3
難 波	59	-	-	-	-	2	-	3	-	-	-	-	-	-	4	-	1	-	1	9	6	1
正 岡	52	-	1	-	-	-	2	1	5	-	-	-	4	-	4	1	2	4	-	-	2	-
北 条	224	1	3	2	7	13	1	5	10	10	6	3	2	4	4	4	3	3	14	8	9	7
河 野	151	-	1	-	4	9	-	-	3	3	2	8	1	3	1	5	3	12	2	-	1	1
粟 井	186	-	1	-	3	5	2	4	7	2	-	7	6	4	4	-	-	22	3	14	16	8
睦 野	4	-	-	-	-	-	-	1	-	-	-	-	-	-	1	-	-	1	1	-	-	-
東 中島	43	-	1	-	2	2	3	4	3	-	1	2	1	2	1	1	2	-	-	-	1	-
西 中島	14	-	-	-	1	-	-	1	-	-	-	-	-	-	2	-	-	2	-	-	-	1
神 和	8	-	-	-	-	2	-	-	-	-	1	1	-	-	-	-	2	-	-	-	-	-



由 良	泊	久 米	湯 山	日 浦	伊 台	五 明	小 野	浮 穴	石 井	荏 原	坂 本	浅 海	立 岩	難 波	正 岡	北 条	河 野	粟 井	睦 野	東 中 島	西 中 島	神 和
25	16	982	203	18	141	16	325	247	1,807	165	40	29	20	78	40	173	154	196	17	50	29	31
-	-	7	1	-	-	1	5	-	23	-	-	-	1	-	-	-	1	-	-	-	-	-
-	-	20	11	-	1	-	5	3	33	3	-	1	-	-	-	1	-	3	-	-	-	-
-	-	15	-	1	1	-	1	-	29	3	3	1	-	-	-	2	3	3	-	-	-	-
-	-	68	10	-	2	-	9	21	175	12	1	-	-	4	-	5	3	4	-	3	1	1
4	1	31	10	1	12	2	19	14	214	8	1	-	4	6	2	8	8	9	-	3	1	1
-	-	13	7	-	7	-	5	7	41	4	-	2	-	-	1	3	1	1	-	2	2	1
2	-	28	13	1	5	-	8	9	73	3	-	-	1	2	1	5	3	8	-	2	3	1
-	1	34	8	-	12	1	14	9	64	4	-	-	-	-	4	4	8	13	2	1	1	-
-	-	139	48	-	12	1	22	17	117	9	5	-	-	-	-	5	5	3	-	1	3	1
2	1	51	21	3	14	-	9	4	56	3	-	-	-	-	-	4	7	3	-	2	-	-
6	1	18	8	3	13	-	6	4	84	9	1	2	-	2	1	8	4	9	-	4	-	1
-	-	28	1	-	3	1	4	6	52	1	-	1	-	3	-	2	-	3	-	1	-	5
-	-	18	4	-	1	1	2	-	45	-	1	-	-	1	-	1	4	1	-	1	-	-
-	2	18	5	-	-	-	1	1	25	-	3	1	-	1	1	3	1	1	8	1	4	1
-	-	3	-	-	-	-	1	-	12	-	-	-	-	-	-	-	-	3	2	5	-	4
-	2	3	1	-	1	-	-	-	9	-	-	-	-	2	2	-	1	-	-	8	-	4
3	2	20	4	-	2	-	5	7	60	7	1	-	-	1	-	14	5	13	-	2	3	-
-	-	11	-	-	3	4	-	2	27	-	-	-	1	6	7	3	4	16	-	-	1	-
-	4	4	1	-	5	-	-	4	14	4	1	-	-	-	-	5	3	10	-	-	1	2
-	-	4	1	-	2	3	4	2	9	1	-	1	1	7	3	9	14	8	-	1	-	-
1	-	28	5	1	2	-	5	13	181	5	-	-	-	3	1	2	1	2	-	-	-	1
									1													
1									1													
2	1		9	-	13	1	84	18	184	35	11	1	-	1	-	1	-	4	-	-	1	-
-	1	30		8	4	-	12	2	17	1	-	-	-	-	-	-	1	1	-	-	-	-
-	-																					
-	-	15	1	-			5	1	15	1	-	1	-	2	-	-	-	-	-	-	-	-
-	-				4				2	-	-	-	-	-	-	-	-	-	-	-	-	-
2	-	77	3	-			15	34	2	-	-	-	-	1	-	6	1	1	-	2	-	1
-	-	54	3	-			17		131	15	4	-	-	-	-	6	-	1	-	2	-	-
-	-	190	19	-	14	1	49	75		29	2	4	1	1	1	5	9	14	1	7	3	1
2	-	27	1	-	2	-	19	12	47		6	-	-	-	-	-	1	-	2	-	1	-
-	-	5	-	-	2	-	3	-	1	4												
-	-	1	-	-													1	-	-	-	-	-
-	-																5	2	1	-	-	-
-	-	2	-	-					4	-	-	1	-			12	8	4	-	-	1	-
-	-								1	-	-	-	-			10	11	4	-	-	-	-
-	-	8	6	-			1	-	6	-	-	12	6	18	10		20	18	-	-	-	-
-	-	3	1	-	1	-	6	-	5	-	-	1	4	2	-	33		34	-	1	1	-
-	-	8	1	-			4	-	6	1	-	-	1	15	6	11	24		-	-	1	-
-	-																					
-	-	1	-	-	2	-			4	1	-	-	-	-	-	-	-	-	2		1	6
-	-				1	-			1	4	-	-	-	-	-	-	-	-	-	1		-
-	-								1	-	-	-	-	-	-	-	-	1	-	-		

第1-18表 市内（地区）間移動（男）

転居出 転居入	総 数	番 町	東 雲	八 坂	素 鷲	雄 郡	新 玉	味 酒	清 水	桑 原	道 後	味 生	生 石	垣 生	宮 前	三 津 浜	高 浜	久 枝	潮 見	和 気	堀 江	余 土
総 数	8,476	79	163	147	450	598	287	399	489	451	402	426	259	169	216	106	89	441	233	181	173	412
番 町	64		4	3	3	3	6	1	4	-	4	2	2	1	4	1	1	2	2	-	-	5
東 雲	194	6		12	18	12	2	7	21	22	29	3	1	-	-	3	-	1	7	2	-	8
八 坂	115	5	9		9	9	6	6	5	9	11	1	2	-	3	2	1	3	3	1	1	6
素 鷲	405	9	24	14		39	12	12	11	57	29	10	7	-	2	2	6	8	4	3	2	8
雄 郡	638	9	8	11	47		54	37	41	18	10	44	40	23	7	5	2	23	17	4	5	65
新 玉	276	9	7	2	7	31		30	22	8	12	32	12	9	4	5	1	6	8	4	-	11
味 酒	428	5	3	5	18	34	31		73	13	27	33	4	5	14	3	7	27	10	12	8	12
清 水	537	2	23	11	20	38	9	73		31	56	20	12	5	9	7	2	55	26	12	12	18
桑 原	485	-	9	24	65	23	8	23	18		59	15	4	5	2	2	1	13	9	6	11	11
道 後	354	4	29	12	18	13	3	17	46	35		16	4	2	5	5	1	18	14	4	9	13
味 生	451	2	-	5	13	52	25	30	16	6	13		46	15	28	15	11	29	10	18	5	27
生 石	331	2	1	1	8	34	25	11	10	8	4	54		29	15	6	3	13	5	3	6	31
垣 生	182	2	-	1	4	22	7	5	3	2	4	11	29		2	-	2	10	2	3	3	28
宮 前	215	-	1	4	7	10	3	6	9	3	3	30	3	8		24	10	40	4	3	6	6
三 津 浜	92	1	-	-	1	3	6	1	4	3	1	21	2	3	16		4	4	1	7	1	1
高 浜	102	2	1	1	3	8	4	2	3	1	1	5	2	3	23	5		10	3	7	2	4
久 枝	387	1	5	3	5	22	16	34	54	13	16	16	6	4	22	6	6		27	34	18	7
潮 見	196	1	-	2	7	10	6	10	33	3	11	8	-	1	6	1	3	36		6	9	3
和 気	198	-	1	2	5	11	5	6	11	5	2	3	2	2	9	1	4	44	19		35	6
堀 江	117	-	1	-	5	5	1	10	7	-	4	3	1	2	6	2	2	15	12	8		1
余 土	328	3	1	5	13	41	7	12	12	20	12	22	18	16	2	-	4	12	3	5	2	
由 良	1	-	-	-	-	-	-	-	-	-	-	-	-	-	-	-	-	-	-	-	-	-
泊	5	-	-	-	-	-	-	-	-	1	-	-	-	-	1	-	-	1	-	-	-	-
久 米	474	4	5	6	41	20	7	10	22	75	15	18	19	6	5	2	1	4	4	5	4	15
湯 山	128	-	5	-	8	4	3	2	4	17	20	8	1	-	2	-	-	3	4	1	-	4
日 浦	6	-	-	1	-	-	-	1	-	-	1	-	-	3	-	-	-	-	-	-	-	-
伊 台	116	-	2	-	1	6	2	3	6	12	14	2	3	1	1	-	2	13	9	9	3	3
五 明	14	-	-	-	1	-	1	-	2	2	3	1	-	-	1	-	-	-	1	1	-	-
小 野	166	2	3	2	14	19	1	6	3	10	2	4	3	2	3	-	3	2	1	-	6	9
浮 穴	171	-	-	-	4	9	2	1	4	8	2	2	2	2	1	-	2	3	1	-	1	10
石 井	823	9	17	18	90	96	31	29	26	53	28	31	24	12	10	3	5	19	13	8	8	91
荏 原	110	-	2	1	6	5	1	3	3	7	4	4	-	3	2	1	-	3	1	1	2	1
坂 本	15	-	-	-	-	-	1	-	-	1	-	-	-	-	1	-	-	3	-	-	-	-
浅 海	6	-	-	-	-	-	-	1	-	-	1	-	2	-	-	-	-	-	1	-	-	-
立 岩	7	-	-	-	-	1	-	-	2	-	1	-	-	-	-	-	-	-	1	-	-	1
難 波	22	-	-	-	-	1	-	2	-	-	-	-	-	-	-	-	-	-	-	3	1	-
正 岡	24	-	-	-	-	-	-	1	2	-	-	-	2	-	3	-	-	3	-	-	2	-
北 条	108	1	-	1	4	5	-	3	5	6	1	1	1	2	2	2	2	2	8	4	4	3
河 野	70	-	1	-	1	5	-	-	-	1	2	4	1	1	1	2	1	5	1	-	-	1
粟 井	82	-	-	-	2	4	1	1	5	1	-	2	3	2	2	-	-	10	1	7	7	2
睦 野	2	-	-	-	-	-	-	-	-	-	-	-	-	-	1	-	-	-	1	-	-	-
東 中島	19	-	1	-	1	2	1	2	2	-	-	-	1	2	-	1	-	-	-	-	-	-
西 中島	7	-	-	-	1	-	-	1	-	-	-	-	-	-	1	-	-	1	-	-	-	1
神 和	5	-	-	-	-	1	-	-	-	-	-	-	-	-	-	-	2	-	-	-	-	-

由 良	泊	久 米	湯 山	日 浦	伊 台	五 明	小 野	浮 穴	石 井	荏 原	坂 本	浅 海	立 岩	難 波	正 岡	北 条	河 野	栗 井	陸 野	東 中 島	西 中 島	神 和
18	11	459	100	8	71	8	151	123	895	76	22	17	4	35	18	82	63	85	9	23	15	13
-	-	1	1	-	-	1	3	-	10	-	-	-	-	-	-	-	-	-	-	-	-	-
-	-	7	8	-	-	-	3	2	16	2	-	-	-	-	-	-	-	2	-	-	-	-
-	-	5	-	-	-	-	-	-	11	2	1	1	-	-	-	1	2	-	-	-	-	-
-	-	34	4	-	-	-	2	12	79	4	1	-	-	1	-	2	2	3	-	1	-	1
2	-	15	3	1	3	2	8	6	104	4	1	-	2	4	-	4	2	4	-	1	1	1
-	-	8	5	-	3	-	2	4	25	2	-	1	-	-	-	2	-	1	-	1	2	-
1	-	13	5	-	4	-	4	4	39	1	-	-	-	-	1	3	1	4	-	2	2	-
-	1	15	3	-	9	1	8	6	39	2	-	-	-	-	2	-	2	7	1	-	-	-
-	-	62	20	-	8	-	10	7	52	5	4	-	-	-	-	3	2	1	-	1	2	-
2	1	25	9	1	8	-	4	1	30	1	-	-	-	-	-	-	3	1	-	-	-	-
4	1	6	3	1	7	-	5	4	38	3	1	1	-	1	-	3	2	4	-	1	-	-
-	-	15	1	-	3	-	3	4	26	-	-	1	-	2	-	1	-	2	-	1	-	3
-	-	10	2	-	1	-	1	-	24	-	-	-	-	1	-	-	2	-	-	1	-	-
-	1	9	2	-	-	-	1	1	9	-	1	1	-	-	-	2	1	-	4	1	2	-
-	-	1	-	-	-	-	-	-	4	-	-	-	-	-	-	-	-	1	2	2	-	2
-	1	1	1	-	-	-	-	-	5	-	-	-	-	-	-	-	-	-	-	1	-	3
2	1	11	1	-	-	-	4	4	29	2	-	-	-	1	-	8	1	5	-	1	2	-
-	-	3	-	-	2	2	-	-	14	-	-	-	-	3	5	1	2	8	-	-	-	-
-	3	1	-	-	1	-	-	1	7	3	-	-	-	-	-	3	1	3	-	-	1	1
-	-	2	-	-	1	1	2	-	6	-	-	1	-	3	3	4	4	4	-	1	-	-
1	-	9	3	1	2	-	3	6	84	3	-	-	-	2	1	2	-	1	-	-	-	-
									1													
1									1													
2	1		6	-	6	1	38	8	98	16	6	1	-	-	-	-	-	3	-	-	-	-
-	1	17		4	2	-	8	1	9	-	-	-	-	-	-	-	-	-	-	-	-	-
-	-																					
-	-	10	1					1	1	9	-	-	1	-	1	-	-	-	-	-	-	-
-	-								1	-	-	-	-	-	-	-	-	-	-	-	-	-
1	-	35	1	-	-			9	17	1	-	-	-	-	-	4	1	-	-	1	-	1
-	-	27	1	-	-	-	7		65	10	2	-	-	-	-	3	-	1	-	1	-	-
-	-	92	12	-	7	-	20	35		11	2	1	-	-	-	2	5	9	1	5	-	-
2	-	12	1	-	-	-	9	7	25		3	-	-	-	-	-	-	-	1	-	-	-
-	-	3	-	-	1	-	1	-	1	3		-	-	-	-	-	-	-	-	-	-	-
-	-	1	-	-	-	-	-	-	-	-												
-	-																1	-	-	-	-	-
-	-	1	-	-	-	-	-	-	1	-	-	1	-			7	3	1	-	-	1	-
-	-															5	6	-	-	-	-	-
-	-	4	5	-	-	-	-	-	2	-	-	6	-	9	4		12	9	-	-	-	-
-	-	1	1	-	1	-	3	-	4	-	-	1	2	2	-	16		10	-	1	1	-
-	-	3	1	-	-	-	1	-	5	-	-	-	-	5	2	5	9		-	-	1	-
-	-																					
-	-				1	-	-	-	3	1	-	-	-	-	-	-	-	-	-			1
-	-				1	-	-	-	1	-	-	-	-	-	-	-	-	-	-			-
-	-								1	-	-	-	-	-	-	-	-	1	-	-	-	

第1-19表 市内（地区）間移動（女）

転居出 転居入	総 数	番 町	東 雲	八 坂	素 鷺	雄 郡	新 玉	味 酒	清 水	桑 原	道 後	味 生	生 石	垣 生	宮 前	三 津 浜	高 浜	久 枝	潮 見	和 気	堀 江	余 土
総 数	9,247	118	188	178	483	676	341	433	546	524	475	459	255	166	238	104	89	478	225	171	209	395
番 町	83		4	6	3	7	7	4	5	-	6	4	-	1	2	-	3	1	1	-	1	5
東 雲	233	6		19	20	16	7	11	21	21	43	1	3	2	-	2	2	2	4	4	4	7
八 坂	146	13	19		9	12	5	7	8	9	7	2	3	-	2	-	1	4	2	1	1	2
素 鷺	506	10	19	28		36	14	17	17	93	33	15	9	4	2	-	1	11	6	3	4	11
雄 郡	690	19	11	18	40		64	42	42	25	28	46	37	14	10	7	1	16	8	8	3	60
新 玉	310	15	11	8	17	45		28	14	12	16	31	21	8	10	5	5	10	2	3	1	7
味 酒	502	5	8	3	14	46	34		81	14	33	40	9	7	17	3	6	46	11	14	12	15
清 水	568	3	18	9	19	41	26	88		26	64	21	10	2	18	11	6	54	31	10	10	17
桑 原	538	7	9	17	69	23	11	19	21		68	21	5	5	3	2	1	16	9	1	8	12
道 後	399	5	37	20	25	15	3	17	46	48		14	3	4	5	5	-	22	11	7	8	10
味 生	484	3	4	7	15	48	27	32	24	11	10		42	16	44	12	7	28	16	10	7	22
生 石	339	-	4	3	14	50	20	9	12	11	7	60		26	13	10	2	12	2	5	3	27
垣 生	157	2	2	1	5	17	6	2	6	4	7	12	15		3	-	1	5	1	2	3	25
宮 前	228	-	-	1	6	10	5	6	12	2	6	33	5	5		21	11	36	12	8	4	3
三 津 浜	95	1	-	1	-	1	3	3	12	2	2	13	-	5	14		4	6	2	2	2	4
高 浜	109	1	1	2	3	5	5	2	2	2	2	10	3	3	22	5		5	1	8	4	2
久 枝	396	-	8	3	10	30	17	30	58	10	21	10	6	3	23	1	5		30	29	14	11
潮 見	194	-	1	2	5	12	4	10	31	6	3	6	1	3	5	-	3	36		8	9	4
和 気	240	-	1	3	3	10	5	12	15	1	-	4	2	1	6	1	4	44	26		59	10
堀 江	117	2	-	-	5	4	3	9	3	2	1	4	1	3	2	1	1	19	9	9		1
余 土	365	2	3	3	17	56	11	15	15	22	5	25	17	17	4	1	2	12	3	-	2	
由 良	2	-	-	-	-	-	-	1	-	-	-	1	-	-	-	-	-	-	-	-	-	-
泊	3	1	-	-	-	1	1	-	-	-	-	-	-	-	-	-	-	-	-	-	-	-
久 米	477	10	7	4	45	19	7	10	19	67	20	21	16	9	4	1	1	10	3	3	5	16
湯 山	136	-	4	2	3	5	2	1	5	33	22	9	1	1	2	-	-	1	2	1	3	4
日 浦	3	-	-	-	1	-	-	1	-	-	-	-	-	1	-	-	-	-	-	-	-	-
伊 台	113	-	1	1	1	10	2	2	10	13	11	2	3	1	2	-	4	14	5	9	3	2
五 明	15	-	-	-	-	-	1	-	1	2	1	-	-	-	-	1	-	1	2	-	1	-
小 野	174	1	2	-	16	13	1	4	8	11	11	2	5	2	-	-	4	5	-	-	7	8
浮 穴	180	-	-	1	9	10	5	-	6	3	4	4	4	3	1	1	-	3	2	2	-	6
石 井	900	10	8	14	94	114	39	38	34	54	30	31	27	12	13	5	4	32	11	7	12	87
荏 原	107	2	-	1	5	4	-	2	3	10	4	2	-	2	-	3	1	3	-	-	1	4
坂 本	12	-	-	-	-	-	-	1	-	3	1	-	-	-	-	-	-	1	-	-	-	-
浅 海	5	-	-	-	1	-	-	-	-	-	1	-	1	-	-	-	-	-	1	-	-	-
立 岩	19	-	1	-	1	1	-	1	1	-	1	1	-	-	-	-	1	-	2	-	-	2
難 波	37	-	-	-	-	1	-	1	-	-	-	-	-	-	4	-	1	-	1	6	5	1
正 岡	28	-	1	-	-	-	2	-	3	-	-	-	2	-	1	1	2	1	-	-	-	-
北 条	116	-	3	1	3	8	1	2	5	4	5	2	1	2	2	2	1	1	6	4	5	4
河 野	81	-	-	-	3	4	-	-	3	2	-	4	-	2	-	3	2	7	1	-	1	-
粟 井	104	-	1	-	1	1	1	3	2	1	-	5	3	2	2	-	-	12	2	7	9	6
睦 野	2	-	-	-	-	-	-	1	-	-	-	-	-	-	-	-	-	1	-	-	-	-
東 中 島	24	-	-	-	1	-	2	2	1	-	1	2	-	-	1	-	2	-	-	-	1	-
西 中 島	7	-	-	-	-	-	-	-	-	-	-	-	-	-	1	-	-	1	-	-	-	-
神 和	3	-	-	-	-	1	-	-	-	-	1	1	-	-	-	-	-	-	-	-	-	-

由 良	泊	久 米	湯 山	日 浦	伊 台	五 明	小 野	浮 穴	石 井	荏 原	坂 本	浅 海	立 岩	難 波	正 岡	北 条	河 野	栗 井	睦 野	東 中 島	西 中 島	神 和
7	5	523	103	10	70	8	174	124	912	89	18	12	16	43	22	91	91	111	8	27	14	18
-	-	6	-	-	-	-	2	-	13	-	-	-	1	-	-	-	1	-	-	-	-	-
-	-	13	3	-	1	-	2	1	17	1	-	1	-	-	-	1	-	1	-	-	-	-
-	-	10	-	1	1	-	1	-	18	1	2	-	-	-	-	1	1	3	-	-	-	-
-	-	34	6	-	2	-	7	9	96	8	-	-	-	3	-	3	1	1	-	2	1	-
2	1	16	7	-	9	-	11	8	110	4	-	-	2	2	2	4	6	5	-	2	-	-
-	-	5	2	-	4	-	3	3	16	2	-	1	-	-	1	1	1	-	-	1	-	1
1	-	15	8	1	1	-	4	5	34	2	-	-	1	2	-	2	2	4	-	-	1	1
-	-	19	5	-	3	-	6	3	25	2	-	-	-	-	2	4	6	6	1	1	1	-
-	-	77	28	-	4	1	12	10	65	4	1	-	-	-	-	2	3	2	-	-	1	1
-	-	26	12	2	6	-	5	3	26	2	-	-	-	-	-	4	4	2	-	2	-	-
2	-	12	5	2	6	-	1	-	46	6	-	1	-	1	1	5	2	5	-	3	-	1
-	-	13	-	-	-	1	1	2	26	1	-	-	-	1	-	1	-	1	-	-	-	2
-	-	8	2	-	-	1	1	-	21	-	1	-	-	-	-	1	2	1	-	-	-	-
-	1	9	3	-	-	-	-	-	16	-	2	-	-	1	1	1	-	1	4	-	2	1
-	-	2	-	-	-	-	1	-	8	-	-	-	-	-	-	-	-	2	-	3	-	2
-	1	2	-	-	1	-	-	-	4	-	-	-	-	2	2	-	1	-	-	7	-	1
1	1	9	3	-	2	-	1	3	31	5	1	-	-	-	-	6	4	8	-	1	1	-
-	-	8	-	-	1	2	-	2	13	-	-	-	1	3	2	2	2	8	-	-	1	-
-	1	3	1	-	4	-	-	3	7	1	1	-	-	-	-	2	2	7	-	-	-	1
-	-	2	1	-	1	2	2	2	3	1	-	-	1	4	-	5	10	4	-	-	-	-
-	-	19	2	-	-	-	2	7	97	2	-	-	-	1	-	-	1	1	-	-	-	1
-	-	-	-	-	-	-	-	-	-	-	-	-	-	-	-	-	-	-	-	-	-	-
-	-	-	-	-	-	-	-	-	-	-	-	-	-	-	-	-	-	-	-	-	-	-
-	-	3	-	7	-	46	10	86	19	5	-	-	1	-	1	-	1	-	-	1	-	-
-	-	13	4	2	-	4	1	8	1	-	-	-	-	-	-	1	1	-	-	-	-	-
-	-	-	-	-	-	-	-	-	-	-	-	-	-	-	-	-	-	-	-	-	-	-
-	-	5	-	4	-	4	-	6	1	-	-	-	1	-	-	-	-	-	-	-	-	-
-	-	-	-	4	-	1	-	1	-	-	-	-	-	-	-	-	-	-	-	-	-	-
1	-	42	2	-	-	-	6	17	1	-	-	-	1	-	2	-	1	-	1	-	-	-
-	-	27	2	-	-	-	10	66	5	2	-	-	-	-	3	-	-	-	1	-	-	-
-	-	98	7	-	7	1	29	40	18	-	3	1	1	1	3	4	5	-	2	3	1	-
-	-	15	-	-	2	-	10	5	22	3	-	-	-	-	-	1	-	1	-	1	-	-
-	-	2	-	-	1	-	2	-	1	-	-	-	-	-	-	-	-	-	-	-	-	-
-	-	-	-	-	-	-	-	-	-	-	-	-	-	-	-	-	1	-	-	-	-	-
-	-	-	-	-	-	-	-	-	-	-	-	-	-	-	-	-	4	2	1	-	-	-
-	-	1	-	-	-	-	-	-	3	-	-	-	-	-	-	5	5	3	-	-	-	-
-	-	-	-	-	-	-	-	-	1	-	-	-	-	-	-	5	5	4	-	-	-	-
-	-	4	1	-	-	-	1	-	4	-	-	6	6	9	6	8	9	-	-	-	-	-
-	-	2	-	-	-	-	3	-	1	-	-	-	2	-	-	17	24	-	-	-	-	-
-	-	5	-	-	-	-	3	-	1	1	-	-	1	10	4	6	15	-	-	-	-	-
-	-	-	-	-	-	-	-	-	-	-	-	-	-	-	-	-	-	-	-	-	-	-
-	-	1	-	-	1	-	-	-	1	-	-	-	-	-	-	-	-	-	2	1	5	-
-	-	-	-	-	-	-	-	1	3	-	-	-	-	-	-	-	-	-	-	1	-	-
-	-	-	-	-	-	-	-	-	-	-	-	-	-	-	-	-	-	-	-	-	-	-

2-1 月別、地区別世帯数の移動状況

地区	総数											平成24年1月											
	増分				減分				転居			差引増減	増分				減分				転居		差引増減
	転入	分離	回復	帰化	転出	合併	抹消	死亡	増	減	増		分	回	帰	転出	合併	抹消	死亡	増	減		
総数	11,027	1,048	82	6	6,813	1,123	335	2,222	10,453	8,930	3,193	494	86	1	0	474	44	69	213	732	605	△92	
番町	134	6	1	-	81	12	1	26	99	120	-	6	1	-	-	6	-	-	2	7	8	△2	
東雲	338	8	3	-	252	25	9	34	275	243	61	9	2	-	-	16	-	2	5	9	8	△11	
八坂	184	6	-	-	123	18	16	25	198	214	△8	8	-	-	-	10	-	-	3	13	13	△5	
素鷲	649	48	8	-	416	67	32	134	645	589	112	30	2	-	-	27	-	9	11	48	46	△13	
雄郡	887	62	8	-	604	105	32	106	835	687	258	41	8	-	-	30	7	11	8	57	48	2	
新玉	388	21	6	-	269	32	15	53	370	341	75	23	2	-	-	15	2	7	4	23	26	△6	
味酒	798	26	2	2	530	46	9	97	595	513	228	30	2	-	-	115	-	1	11	34	39	△100	
清水	1,147	31	12	-	680	61	36	95	755	675	398	41	1	-	-	19	4	13	12	52	33	13	
桑原	561	49	2	-	352	56	4	108	571	507	156	21	3	-	-	15	4	-	6	38	43	△6	
道後	839	35	8	-	531	59	30	125	458	527	68	38	4	-	-	31	1	9	14	28	26	△11	
味生	346	61	4	-	221	48	6	90	502	364	184	19	4	-	-	12	2	-	13	31	25	2	
生石	289	30	-	-	153	27	4	54	350	254	177	14	5	-	-	9	2	1	7	15	21	△6	
垣生	246	19	2	1	83	20	25	39	167	123	145	8	-	-	-	6	-	-	5	18	7	8	
宮前	195	38	1	-	117	27	1	57	228	208	52	5	4	-	-	5	2	1	3	19	12	5	
三津浜	108	16	1	2	65	6	11	33	102	105	9	2	2	-	-	3	1	3	7	12	8	△6	
高浜	48	20	-	-	30	14	2	58	104	71	△3	2	-	-	-	-	-	-	7	4	4	△5	
久枝	323	38	2	-	192	48	10	62	421	393	79	13	4	-	-	8	5	1	6	27	26	△2	
潮見	184	17	1	-	103	17	13	34	206	203	38	5	-	-	-	5	1	2	3	12	12	△6	
和気	153	29	2	-	61	22	2	42	237	133	161	6	2	-	-	3	-	-	4	19	11	9	
堀江	125	24	2	-	56	14	8	63	142	188	△36	3	2	-	-	7	2	2	5	12	12	△11	
余土	360	40	1	-	224	41	17	74	358	336	67	25	7	-	-	9	2	3	7	35	24	22	
由良	3	2	-	-	1	-	-	8	1	11	△14	-	-	-	-	1	-	-	-	-	1	△2	
泊	5	2	-	-	-	1	-	13	5	7	△9	-	-	-	-	-	-	-	1	-	-	△1	
久米	588	67	1	1	338	72	7	98	587	479	250	35	4	-	-	17	3	1	8	50	24	36	
湯山	107	17	-	-	36	17	1	39	139	85	85	8	1	-	-	6	1	-	3	13	6	6	
日浦	5	3	-	-	-	2	-	4	5	8	△1	-	-	-	-	-	-	-	1	2	1	-	
伊台	93	15	1	-	58	11	1	21	95	59	54	6	4	-	-	5	-	-	-	9	4	10	
五明	7	1	-	-	3	-	-	17	18	9	△3	-	-	-	-	-	-	-	3	4	1	-	
小野	264	34	-	-	153	25	-	70	177	144	83	7	2	-	-	6	1	-	8	9	7	△4	
浮穴	125	29	1	-	90	14	2	43	192	103	95	2	3	-	-	6	-	-	-	10	7	2	
石井	1,088	122	10	-	794	149	26	206	1,087	873	259	62	5	1	-	67	4	3	21	88	78	△17	
荏原	122	22	-	-	54	11	1	90	126	61	53	18	3	-	-	4	-	-	5	6	7	11	
坂本	3	9	-	-	4	2	-	11	10	11	△6	-	2	-	-	-	-	-	1	1	-	2	
浅海	10	4	1	-	5	1	-	7	4	9	△3	-	-	-	-	1	-	-	1	1	3	△4	
立岩	5	1	-	-	3	1	1	16	12	6	△9	-	-	-	-	-	-	-	-	-	1	△1	
難波	36	8	-	-	9	5	6	8	22	29	9	-	-	-	-	1	-	-	-	-	3	△4	
正岡	9	9	-	-	4	2	-	15	24	18	3	2	-	-	-	-	-	-	3	4	-	3	
北条	165	25	-	-	67	16	4	31	112	72	112	2	1	-	-	3	-	-	3	8	3	2	
河野	28	19	2	-	15	11	2	26	71	47	19	-	1	-	-	-	-	-	4	5	3	△1	
粟井	39	21	-	-	18	13	1	27	95	59	37	1	4	-	-	5	-	-	2	6	3	1	
陸野	3	-	-	-	1	-	-	6	4	9	△9	1	-	-	-	1	-	-	1	-	-	△1	
東中島	12	12	-	-	9	1	-	38	36	17	△5	-	1	-	-	-	-	-	3	2	1	△1	
西中島	4	1	-	-	5	1	-	9	6	11	△15	1	-	-	-	-	-	-	1	1	-	1	
神和	4	1	-	-	3	3	-	10	7	9	△13	-	-	-	-	-	-	-	1	-	-	△1	

2 月											3 月												
增 分				減 分				転 居			差 引 増 減	増 分				減 分				転 居			差 引 増 減
転 入	分 離	回 復	帰 化	転 出	合 併	抹 消	死 亡	増	減	転 入		分 離	回 復	帰 化	転 出	合 併	抹 消	死 亡	増	減	増	減	
589	75	8	0	514	46	55	200	812	716	△47	1,586	98	13	0	1,753	45	65	202	1,207	1,024	△185		
5	1	-	-	8	-	-	2	7	6	△3	15	2	-	-	20	1	-	5	14	12	△7		
15	1	1	-	17	-	-	2	23	26	△5	48	-	2	-	70	1	4	1	34	35	△27		
11	1	-	-	6	-	8	1	16	12	1	20	-	-	-	28	1	6	3	23	19	△14		
39	3	-	-	31	2	5	7	42	50	△11	86	1	1	-	88	3	4	10	75	67	△9		
54	3	-	-	60	2	5	5	102	39	48	136	5	1	-	144	1	9	10	99	77	-		
29	1	-	-	21	2	3	5	39	30	8	67	1	-	-	60	1	2	3	54	45	11		
35	-	-	-	33	4	-	12	38	34	△10	127	3	1	-	139	2	3	9	89	64	3		
45	1	2	-	59	1	8	11	45	70	△56	187	2	2	-	215	4	2	8	84	75	△29		
23	4	1	-	33	1	-	7	34	37	△16	72	9	-	-	99	1	3	11	63	67	△37		
50	1	1	-	35	3	7	10	34	34	△3	150	4	-	-	192	2	4	12	39	64	△81		
20	2	-	-	14	2	-	11	49	29	15	48	7	1	-	56	3	3	8	59	47	△2		
14	3	-	-	12	2	2	4	36	28	5	38	2	-	-	36	-	1	7	44	26	14		
9	3	-	-	7	-	-	1	10	14	-	22	1	2	-	11	1	2	5	16	10	12		
7	4	-	-	7	-	-	7	18	16	△1	22	5	-	-	34	-	-	7	24	26	△16		
1	3	1	-	2	-	-	2	6	16	△9	12	-	-	-	21	-	1	3	7	9	△15		
3	1	-	-	2	-	1	6	7	7	△5	3	2	-	-	9	-	1	5	14	8	△4		
18	3	1	-	10	5	3	7	24	25	△4	42	7	-	-	53	5	-	9	49	45	△14		
10	1	-	-	9	1	1	-	16	15	1	28	2	1	-	20	-	-	2	21	22	8		
6	1	-	-	9	1	1	4	13	10	△5	24	2	1	-	17	-	1	4	20	17	8		
10	4	-	-	3	-	-	3	13	15	6	14	-	-	-	10	3	1	4	17	18	△5		
24	7	-	-	13	4	2	8	20	40	△16	39	2	-	-	59	3	7	4	42	41	△31		
-	-	-	-	-	-	-	2	-	1	△3	-	-	-	-	-	-	-	-	-	-	-		
-	-	-	-	-	-	-	1	-	-	△1	-	-	-	-	-	-	-	1	-	-	△1		
30	4	-	-	28	3	-	8	44	31	8	80	10	-	-	76	2	1	8	69	51	21		
9	-	-	-	1	2	1	3	11	8	5	12	1	-	-	7	1	-	4	17	12	6		
-	-	-	-	-	-	-	-	-	-	-	-	-	-	-	-	-	-	1	1	2	△2		
4	-	-	-	6	1	-	2	4	3	△4	10	2	-	-	21	1	1	3	3	13	△24		
-	-	-	-	-	-	-	-	2	1	1	-	-	-	-	3	-	-	2	-	-	△5		
16	1	-	-	10	1	-	8	22	16	4	53	3	-	-	49	1	-	3	16	13	6		
11	1	1	-	9	3	1	3	17	8	6	24	6	-	-	18	-	1	1	17	15	12		
66	11	-	-	54	6	6	30	87	70	△2	169	8	-	-	162	7	7	21	124	77	27		
8	1	-	-	3	-	-	9	10	5	2	7	1	-	-	8	-	-	7	19	11	1		
-	-	-	-	1	-	-	1	1	2	△3	-	1	-	-	-	-	-	2	1	1	△1		
1	2	-	-	-	-	-	-	-	2	1	1	1	-	-	-	-	-	1	-	1	-		
1	-	-	-	-	-	-	2	-	2	△3	1	-	-	-	1	-	-	2	3	-	1		
1	2	-	-	1	-	-	-	1	2	1	-	1	-	-	1	-	-	1	3	6	△4		
1	2	-	-	-	-	-	2	-	1	-	3	-	-	-	1	-	-	2	3	2	1		
8	1	-	-	6	-	-	5	12	4	6	15	-	-	-	14	1	-	3	19	5	11		
2	1	-	-	3	-	1	3	3	2	△3	3	1	1	-	1	-	1	2	4	6	△1		
3	-	-	-	1	-	-	1	3	3	1	7	4	-	-	4	-	-	3	15	9	10		
-	-	-	-	-	-	-	1	1	1	△1	-	-	-	-	-	-	-	-	1	1	-		
-	1	-	-	-	-	-	3	1	-	△1	1	1	-	-	3	-	-	4	4	2	△3		
-	-	-	-	-	-	-	-	1	-	1	-	-	-	-	-	-	-	-	-	3	△3		
-	-	-	-	-	-	-	1	-	1	△2	-	1	-	-	3	-	-	1	1	-	△2		

2-1 月別、地区別世帯数の移動状況（つづき）

地区	4 月											5 月											
	増 分				減 分				転 居			差 引 増 減	増 分				減 分				転 居		差 引 増 減
	転 入	分 離	回 復	帰 化	転 出	合 併	抹 消	死 亡	増	減			転 入	分 離	回 復	帰 化	転 出	合 併	抹 消	死 亡	増	減	
総 数	1,883	114	13	0	607	44	3	160	1,029	892	1,333	617	84	8	0	384	55	5	185	947	805	222	
番 町	23	1	-	-	4	-	-	1	8	8	19	15	-	1	-	5	-	-	1	4	19	△5	
東 雲	62	2	-	-	22	-	-	2	42	24	58	20	2	-	-	14	1	-	4	17	24	△4	
八 坂	33	-	-	-	11	-	-	-	14	23	13	7	2	-	-	7	1	1	4	17	18	△5	
素 鷲	95	9	3	-	29	2	-	11	69	50	84	38	2	-	-	29	2	-	7	54	36	20	
雄 郡	183	5	1	-	51	6	-	10	74	65	131	52	8	-	-	29	3	1	5	68	59	31	
新 玉	59	-	2	-	30	1	-	3	29	26	30	26	2	-	-	22	1	-	3	24	32	△6	
味 酒	234	2	-	-	46	1	-	6	67	56	194	44	2	-	-	13	4	-	9	52	46	26	
清 水	217	3	-	-	56	3	-	6	70	65	160	52	3	1	-	38	3	-	10	107	57	55	
桑 原	93	5	-	-	28	2	-	10	58	48	68	36	4	-	-	18	2	-	16	52	37	19	
道 後	158	3	2	-	54	2	-	8	57	62	94	43	1	2	-	22	1	-	6	52	71	△2	
味 生	52	6	1	-	23	3	1	5	51	31	47	25	5	1	-	9	2	-	10	41	32	19	
生 石	41	3	-	-	23	2	-	2	25	26	16	16	1	-	-	12	1	-	6	29	23	4	
垣 生	14	2	-	-	7	-	-	2	14	10	11	8	1	-	-	5	-	-	2	12	10	4	
宮 前	24	5	-	-	6	-	-	4	14	19	14	8	7	-	-	5	-	-	6	17	21	-	
三 津 浜	18	2	-	-	5	-	-	5	12	13	9	2	3	-	-	7	1	1	2	12	16	△10	
高 浜	8	3	-	-	1	-	-	3	6	8	5	2	2	-	-	4	1	-	3	5	4	△3	
久 枝	60	3	1	-	24	1	-	3	37	37	36	18	-	-	-	13	4	-	4	32	30	△1	
潮 見	23	3	-	-	12	-	-	2	13	17	8	13	-	-	-	7	3	-	5	24	19	3	
和 気	13	6	-	-	4	-	-	3	32	9	35	8	-	-	-	2	1	-	3	21	11	12	
堀 江	18	2	1	-	6	-	1	6	12	33	△13	8	2	-	-	1	1	-	7	14	10	5	
余 土	50	1	-	-	21	1	-	2	43	32	38	15	3	-	-	7	7	-	7	36	33	-	
由 良	2	-	-	-	-	-	-	1	-	2	△1	-	-	-	-	-	-	-	3	-	-	△3	
泊	1	-	-	-	-	-	-	2	-	3	△4	-	1	-	-	-	-	-	1	1	2	△1	
久 米	107	11	-	-	35	4	1	9	73	56	86	36	5	-	-	17	3	-	12	58	41	26	
湯 山	10	3	-	-	7	-	-	6	10	5	5	8	1	-	-	3	-	-	5	13	7	7	
日 浦	-	1	-	-	-	-	-	-	-	1	-	-	-	-	-	-	-	-	1	1	-	-	
伊 台	42	1	-	-	3	-	-	1	16	11	44	2	2	-	-	4	1	-	-	6	5	-	
五 明	-	-	-	-	-	-	-	1	3	2	-	1	-	-	-	-	-	-	-	-	-	1	
小 野	43	2	-	-	8	1	-	3	18	16	35	11	5	-	-	10	3	-	7	12	18	△10	
浮 穴	11	5	-	-	7	3	-	5	19	15	5	12	2	-	-	7	-	-	5	21	6	17	
石 井	157	18	2	-	76	10	-	13	88	77	89	71	9	2	-	57	3	2	10	89	84	15	
荏 原	5	3	-	-	3	1	-	8	19	5	10	6	1	-	-	4	1	-	4	9	4	3	
坂 本	-	-	-	-	-	-	-	-	-	1	△1	1	-	-	-	1	-	-	-	1	1	-	
浅 海	1	-	-	-	1	-	-	3	2	-	△1	1	-	1	-	1	-	-	-	-	1	-	
立 岩	-	-	-	-	-	-	-	2	1	-	△1	1	-	-	-	-	-	-	2	1	1	△1	
難 波	2	-	-	-	-	-	-	1	2	2	1	-	-	-	-	2	2	-	3	5	1	△3	
正 岡	-	2	-	-	-	-	-	-	1	3	-	-	-	-	-	-	1	-	1	2	3	△3	
北 条	13	2	-	-	2	-	-	1	8	4	16	5	1	-	-	8	1	-	4	14	6	1	
河 野	2	-	-	-	2	1	-	1	5	7	△4	1	4	-	-	1	-	-	2	8	7	3	
粟 井	4	-	-	-	-	-	-	4	7	6	1	2	1	-	-	-	1	-	-	13	5	10	
睦 野	-	-	-	-	-	-	-	2	-	1	△3	-	-	-	-	-	-	-	-	1	1	-	
東 中 島	5	-	-	-	-	-	-	2	7	8	2	-	1	-	-	-	-	-	2	1	2	△2	
西 中 島	-	-	-	-	-	-	-	-	-	1	△1	2	1	-	-	-	-	-	-	-	2	1	
神 和	-	-	-	-	-	-	-	1	3	4	△2	1	-	-	-	-	-	-	3	1	-	△1	



6 月											7 月											
增 分				減 分				転 居			差 引 増 減	増 分				減 分				転 居		差 引 増 減
転 入	分 離	回 復	帰 化	転 出	合 併	抹 消	死 亡	増	減	転 入		分 離	回 復	帰 化	転 出	合 併	抹 消	死 亡	増	減		
445	117	6	3	419	43	0	138	817	693	95	2,611	84	6	1	529	636	5	180	812	696	1,468	
10	-	-	-	3	-	-	2	10	6	9	35	1	-	-	5	10	-	3	6	12	12	
21	-	-	-	7	-	-	3	20	15	16	64	-	-	-	22	21	-	3	17	18	17	
11	1	-	-	10	-	-	1	15	23	△7	46	1	-	-	8	12	-	4	12	14	21	
28	7	-	-	31	2	-	8	46	49	△9	152	2	-	-	30	37	-	14	48	51	70	
37	7	-	-	48	7	-	11	65	43	-	134	3	1	-	36	54	-	13	44	64	15	
22	1	-	-	19	1	-	5	30	23	5	68	-	1	-	19	15	-	4	28	23	36	
29	3	-	-	28	2	-	6	41	47	△10	136	2	-	-	35	28	1	6	60	43	85	
34	5	2	-	32	-	-	5	74	43	35	331	5	-	-	65	39	1	5	66	56	236	
21	6	-	-	19	2	-	9	50	32	15	175	3	-	-	21	33	-	4	61	37	144	
30	7	1	-	33	4	-	6	40	45	△10	194	3	1	-	54	42	1	18	33	38	78	
13	4	-	-	11	2	-	4	36	33	3	88	8	-	-	20	20	-	6	40	26	64	
22	6	-	-	4	3	-	2	26	15	30	59	-	-	-	7	12	-	3	26	18	45	
10	2	-	-	4	-	-	-	17	12	13	110	1	-	1	8	14	-	3	11	8	90	
6	1	-	-	10	1	-	3	16	16	△7	56	-	1	-	17	20	-	3	18	19	16	
2	2	-	2	5	-	-	2	5	8	△4	46	-	-	-	2	3	-	1	5	7	38	
2	1	-	-	4	-	-	4	11	12	△6	14	2	-	-	-	10	-	4	10	3	9	
16	1	-	-	15	3	-	5	37	32	△1	79	4	-	-	11	21	2	3	26	29	43	
9	3	-	-	11	2	-	4	16	12	△1	48	3	-	-	8	7	-	3	15	18	30	
6	5	-	-	1	2	-	2	10	10	6	45	1	-	-	3	15	-	2	11	6	31	
-	1	-	-	5	-	-	5	8	9	△10	43	2	-	-	6	6	-	7	12	8	30	
12	3	1	-	16	-	-	4	27	32	△9	80	5	-	-	9	18	-	5	18	27	44	
-	1	-	-	-	-	-	1	1	-	1	-	-	-	-	-	-	-	-	-	-	-	
-	-	-	-	-	-	-	1	-	-	△1	2	-	-	-	-	1	-	1	-	-	-	
18	8	-	1	17	2	-	6	39	49	△8	125	6	-	-	36	39	-	8	50	43	55	
4	3	-	-	1	-	-	1	15	7	13	35	2	-	-	1	12	-	2	13	11	24	
1	-	-	-	-	-	-	1	1	1	-	2	-	-	-	-	2	-	-	-	-	-	
2	2	-	-	2	-	-	-	7	6	3	14	-	1	-	5	8	-	4	9	3	4	
1	-	-	-	-	-	-	1	1	-	1	2	-	-	-	-	-	-	2	-	2	△2	
7	2	-	-	9	-	-	-	14	20	△6	47	6	-	-	15	13	-	11	22	12	24	
6	4	-	-	3	1	-	3	12	12	3	27	1	-	-	6	4	-	5	16	8	21	
44	14	1	-	57	6	-	14	90	65	7	196	14	1	-	61	75	-	15	82	66	76	
5	1	-	-	3	-	-	6	9	2	4	34	1	-	-	7	7	-	7	15	5	24	
-	-	-	-	-	-	-	-	1	-	1	2	1	-	-	-	2	-	-	1	-	2	
2	-	-	-	-	-	-	1	-	-	1	2	-	-	-	-	1	-	-	-	-	1	
-	-	-	-	1	-	-	-	2	-	1	1	-	-	-	1	1	-	1	1	1	△2	
1	1	-	-	-	-	-	-	1	3	-	21	1	-	-	2	3	-	-	1	2	16	
-	2	-	-	1	-	-	1	1	-	1	1	-	-	-	1	1	-	-	2	3	△2	
7	6	-	-	8	1	-	1	5	8	-	74	1	-	-	4	10	-	2	5	10	54	
2	3	1	-	-	1	-	3	4	1	5	9	4	-	-	2	8	-	3	12	1	11	
1	2	-	-	-	1	-	2	9	1	8	9	1	-	-	1	8	-	4	10	3	4	
1	-	-	-	-	-	-	-	-	-	1	-	-	-	-	-	-	-	-	-	-	-	
2	2	-	-	1	-	-	3	3	-	3	2	-	-	-	-	1	-	1	5	-	5	
-	-	-	-	-	-	-	-	1	1	-	-	-	-	-	1	-	-	-	1	-	-	
-	-	-	-	-	-	-	2	1	-	△1	3	-	-	-	-	3	-	-	-	1	△1	

2-1 月別、地区別世帯数の移動状況（つづき）

地区	8 月											9 月											
	増 分				減 分				転 居			差 引 増 減	増 分				減 分				転 居		差 引 増 減
	転 入	分 離	回 復	帰 化	転 出	合 併	抹 消	死 亡	増	減			転 入	分 離	回 復	帰 化	転 出	合 併	抹 消	死 亡	増	減	
総 数	620	83	7	0	432	26	18	186	777	659	166	514	71	7	2	480	32	13	172	702	572	27	
番 町	5	-	-	-	6	1	1	4	13	7	△1	5	-	-	-	8	-	-	-	10	14	△7	
東 雲	16	-	-	-	16	1	2	4	17	18	△8	20	1	-	-	19	-	1	4	19	14	2	
八 坂	11	-	-	-	9	1	-	1	23	7	16	2	1	-	-	12	-	1	3	18	20	△15	
素 鷲	40	4	1	-	30	3	-	9	48	48	3	40	3	2	-	30	4	-	10	57	23	35	
雄 郡	57	1	2	-	28	2	1	9	61	63	18	45	4	-	-	59	4	-	6	49	46	△17	
新 玉	24	2	-	-	10	2	-	8	23	20	9	16	2	1	-	29	1	2	3	31	21	△6	
味 酒	37	2	-	-	25	-	2	7	35	27	13	33	2	-	2	23	-	2	6	46	34	18	
清 水	59	7	2	-	52	-	3	8	54	53	6	63	-	1	-	33	2	1	10	45	56	7	
桑 原	29	3	-	-	32	1	-	9	37	41	△14	26	3	1	-	25	2	-	8	35	38	△8	
道 後	43	3	1	-	20	-	3	11	34	33	14	42	2	-	-	23	1	1	11	28	34	2	
味 生	17	8	-	-	11	2	1	7	42	23	23	9	6	-	-	23	1	-	5	45	22	9	
生 石	18	-	-	-	11	3	-	4	29	20	9	13	3	-	-	13	1	-	4	14	15	△3	
垣 生	9	2	-	-	7	1	-	4	11	6	4	10	2	-	-	9	1	1	5	11	8	△1	
宮 前	9	7	-	-	8	-	-	2	19	13	12	17	-	-	-	12	-	-	7	15	11	2	
三 津 浜	5	-	-	-	2	-	-	2	1	5	△3	1	1	-	-	11	1	1	2	15	11	△9	
高 浜	7	1	-	-	2	-	-	4	13	8	7	2	1	-	-	2	-	-	4	3	3	△3	
久 枝	14	5	-	-	12	-	-	5	38	31	9	13	5	-	-	14	-	-	1	35	25	13	
潮 見	14	-	-	-	4	1	-	3	20	18	8	13	-	-	-	10	-	-	3	20	13	7	
和 気	8	2	-	-	6	-	-	2	16	9	9	9	1	-	-	3	-	-	4	12	9	6	
堀 江	4	1	-	-	5	-	-	3	8	11	△6	6	1	-	-	3	1	-	8	5	9	△9	
余 土	29	2	-	-	19	-	1	10	21	28	△6	17	1	-	-	14	-	-	8	26	12	10	
由 良	-	-	-	-	-	-	-	-	-	1	△1	-	1	-	-	-	-	-	-	-	-	1	
泊	-	1	-	-	-	-	-	1	1	1	-	-	-	-	-	-	-	-	-	2	1	1	
久 米	35	3	-	-	26	2	1	10	35	31	3	19	4	-	-	26	2	-	10	35	34	△14	
湯 山	4	1	-	-	5	-	-	2	5	10	△7	3	1	-	-	2	-	-	4	7	4	1	
日 浦	1	-	-	-	-	-	-	-	-	2	△1	-	-	-	-	-	-	-	-	-	-	-	
伊 台	3	-	-	-	2	-	-	3	4	2	-	2	2	-	-	1	-	-	2	9	1	9	
五 明	-	-	-	-	-	-	-	-	1	2	△1	1	-	-	-	-	-	-	4	-	1	△4	
小 野	16	2	-	-	9	1	-	3	18	5	18	14	1	-	-	6	1	-	4	4	7	1	
浮 穴	5	4	-	-	7	-	-	5	18	11	4	7	-	-	-	9	2	-	1	13	4	4	
石 井	73	13	1	-	51	4	3	15	98	70	42	47	10	2	-	51	6	-	9	63	66	△10	
荏 原	8	-	-	-	3	-	-	11	7	6	△5	6	5	-	-	2	1	-	8	4	7	△3	
坂 本	-	2	-	-	1	-	-	1	-	2	△2	-	1	-	-	-	-	-	1	1	-	1	
浅 海	1	1	-	-	-	-	-	1	-	1	-	-	-	-	-	-	-	-	-	-	-	-	
立 岩	-	-	-	-	-	-	-	3	2	1	△2	-	-	-	-	-	-	-	-	-	-	-	
難 波	2	-	-	-	-	-	-	-	-	-	2	1	2	-	-	-	-	-	-	3	2	4	
正 岡	-	-	-	-	-	-	-	2	4	1	1	-	-	-	-	-	-	-	2	3	-	1	
北 条	15	3	-	-	7	-	-	-	6	11	6	7	2	-	-	3	-	3	4	6	5	-	
河 野	1	-	-	-	1	-	-	1	4	5	△2	2	1	-	-	2	-	-	1	7	-	7	
粟 井	-	3	-	-	4	-	-	4	7	4	△2	2	2	-	-	2	1	-	2	4	2	1	
陸 野	-	-	-	-	-	-	-	-	-	2	△2	1	-	-	-	-	-	-	-	-	-	1	
東 中 島	-	-	-	-	-	-	-	4	2	2	△4	-	-	-	-	1	-	-	6	2	-	△5	
西 中 島	1	-	-	-	1	1	-	3	1	-	△3	-	-	-	-	-	-	-	2	-	-	△2	
神 和	-	-	-	-	-	-	-	1	1	-	-	-	-	-	-	-	-	-	-	-	-	-	

10 月											11 月										
增 分				減 分				転 居		差 引 増 減	増 分				減 分				転 居		差 引 増 減
転 入	分 離	回 復	帰 化	転 出	合 併	抹 消	死 亡	増	減		転 入	分 離	回 復	帰 化	転 出	合 併	抹 消	死 亡	増	減	
668	76	4	0	439	46	34	178	899	790	160	535	78	4	0	390	47	26	208	929	790	85
5	-	-	-	6	-	-	1	6	7	△3	6	-	-	-	8	-	-	4	4	10	△12
24	-	-	-	18	-	-	2	20	20	4	24	-	-	-	22	1	-	1	34	24	10
13	-	-	-	10	1	-	-	14	29	△13	8	-	-	-	7	1	-	1	18	20	△3
38	1	-	-	33	2	1	20	58	63	△22	25	3	1	-	26	4	-	12	57	62	△18
58	6	2	-	34	6	3	10	79	69	23	56	6	1	-	32	8	-	10	76	51	38
20	2	-	-	14	1	-	6	23	35	△11	15	6	2	-	11	2	-	6	23	29	△2
49	2	1	-	26	4	-	8	42	48	8	23	3	-	-	24	-	-	12	45	38	△3
60	1	-	-	46	3	3	3	58	56	8	35	1	-	-	37	-	-	8	50	63	△22
24	4	-	-	26	2	-	7	46	45	△6	23	4	-	-	21	5	-	14	62	49	-
38	1	-	-	21	1	-	10	40	34	13	22	2	-	-	25	1	-	12	44	54	△24
23	6	-	-	11	4	1	2	39	27	23	15	3	-	-	15	2	-	9	38	32	△2
22	2	-	-	10	-	-	6	52	22	38	24	3	-	-	11	-	-	4	26	15	23
10	2	-	-	6	1	-	1	10	20	△6	25	3	-	-	7	-	17	7	25	7	15
6	3	-	-	3	4	-	5	18	23	△8	19	1	-	-	7	-	-	5	28	18	18
11	1	-	-	1	-	5	2	7	3	8	5	1	-	-	2	-	-	2	10	5	7
1	3	-	-	2	1	-	5	9	7	△2	1	2	-	-	3	-	-	6	13	2	5
17	3	-	-	20	1	-	5	41	37	△2	19	-	-	-	3	1	-	5	33	40	3
9	2	-	-	6	1	10	2	15	15	△8	7	-	-	-	4	1	-	2	21	18	3
17	1	-	-	5	1	-	7	16	16	5	5	6	-	-	6	2	-	3	46	14	32
9	2	1	-	4	-	1	4	19	12	10	9	2	-	-	1	-	3	6	11	41	△29
37	1	-	-	24	1	1	10	37	20	19	18	4	-	-	14	3	3	5	32	28	1
-	-	-	-	-	-	-	-	-	2	△2	-	-	-	-	-	-	-	-	-	2	△2
2	-	-	-	-	-	-	1	-	-	1	-	-	-	-	-	-	-	1	1	-	-
45	6	-	-	21	1	-	5	51	42	33	31	3	-	-	23	7	3	9	40	39	△7
2	-	-	-	1	-	-	2	11	5	5	4	1	-	-	-	1	-	4	14	6	8
-	-	-	-	-	-	-	-	-	-	-	-	2	-	-	-	-	-	-	-	-	2
2	-	-	-	-	-	-	4	10	5	3	5	2	-	-	4	-	-	1	8	2	8
-	-	-	-	-	-	-	3	2	-	△1	1	1	-	-	-	-	-	-	3	-	5
13	3	-	-	6	-	-	8	20	5	17	15	3	-	-	12	2	-	7	15	13	△1
9	1	-	-	7	-	-	7	19	11	4	7	1	-	-	5	-	-	5	17	3	12
90	8	-	-	60	9	1	14	92	77	29	59	8	-	-	50	4	-	26	96	80	3
3	3	-	-	8	-	-	4	14	4	4	7	1	-	-	6	-	-	8	5	2	△3
-	-	-	-	-	-	-	2	-	1	△3	-	2	-	-	1	-	-	-	-	-	1
-	-	-	-	-	-	-	-	1	1	-	1	-	-	-	1	-	-	-	-	-	-
-	1	-	-	-	-	1	1	1	-	-	1	-	-	-	-	-	-	-	-	-	1
-	1	-	-	-	-	6	-	2	4	△7	7	-	-	-	-	-	-	1	3	2	7
2	1	-	-	-	-	-	-	3	2	4	-	1	-	-	-	-	-	1	-	2	△2
3	2	-	-	6	1	-	2	7	4	△1	8	1	-	-	2	-	-	3	14	6	12
2	1	-	-	1	-	-	1	8	9	-	2	2	-	-	-	1	-	2	6	1	6
3	2	-	-	1	1	1	2	6	7	△1	3	-	-	-	-	1	-	1	8	10	△1
-	-	-	-	-	-	-	2	-	-	△2	-	-	-	-	-	-	-	-	-	1	△1
1	4	-	-	1	-	-	3	3	-	4	-	-	-	-	-	-	-	4	3	-	△1
-	-	-	-	1	-	-	1	-	2	△4	-	-	-	-	-	-	-	1	-	-	△1
-	-	-	-	-	-	-	-	-	1	△1	-	-	-	-	-	-	-	-	-	1	△1

2-1 月別、地区別世帯数の移動状況（つづき）

地区	12月										
	増分				減分				転居		差引 増減
	転入	分離	回復	帰化	転出	合併	抹消	死亡	増	減	
総数	465	82	5	0	392	59	42	200	790	688	△39
番町	4	-	-	-	2	-	-	1	10	11	-
東雲	15	-	-	-	9	-	-	3	23	17	9
八坂	14	-	-	-	5	1	-	4	15	16	3
素鷲	38	11	-	-	32	6	13	15	43	44	△18
雄郡	34	6	-	-	53	5	2	9	61	63	△31
新玉	19	2	-	-	19	3	1	3	43	31	7
味酒	21	3	-	-	23	1	-	5	46	37	4
清水	23	2	2	-	28	2	5	9	50	48	△15
桑原	18	1	-	-	15	1	1	7	35	33	△3
道後	31	4	-	-	21	1	5	7	29	32	△2
味生	17	2	1	-	16	5	-	10	31	37	△17
生石	8	2	-	-	5	1	-	5	28	25	2
垣生	11	-	-	-	6	2	5	4	12	11	△5
宮前	16	1	-	-	3	-	-	5	22	14	17
三津浜	3	1	-	-	4	-	-	3	10	4	3
高浜	3	2	-	-	1	2	-	7	9	5	△1
久枝	14	3	-	-	9	2	4	9	42	36	△1
潮見	5	3	-	-	7	-	-	5	13	24	△15
和気	6	2	1	-	2	-	-	4	21	11	13
堀江	1	5	-	-	5	1	-	5	11	10	△4
余土	14	4	-	-	19	2	-	4	21	19	△5
由良	1	-	-	-	-	-	-	1	-	2	△2
泊	-	-	-	-	-	-	-	2	-	-	△2
久米	27	3	1	-	16	4	-	5	43	38	11
湯山	8	3	-	-	2	-	-	3	10	4	12
日浦	1	-	-	-	-	-	-	-	-	1	-
伊台	1	-	-	-	5	-	-	1	10	4	1
五明	1	-	-	-	-	-	-	1	2	-	2
小野	22	4	-	-	13	1	-	8	7	12	△1
浮穴	4	1	-	-	6	1	-	3	13	3	5
石井	54	4	-	-	48	15	4	18	90	63	-
荏原	15	2	-	-	3	1	1	13	9	3	5
坂本	-	-	-	-	-	-	-	3	3	3	△3
浅海	-	-	-	-	1	-	-	-	-	-	△1
立岩	-	-	-	-	-	-	-	3	1	-	△2
難波	1	-	-	-	2	-	-	2	1	2	△4
正岡	-	1	-	-	1	-	-	1	1	1	△1
北条	8	5	-	-	4	2	1	3	8	6	5
河野	2	1	-	-	2	-	-	3	5	5	△2
粟井	4	2	-	-	-	-	-	2	7	6	5
陸野	-	-	-	-	-	-	-	-	1	2	△1
東中島	1	2	-	-	3	-	-	3	3	2	△2
西中島	-	-	-	-	2	-	-	1	1	2	△4
神和	-	-	-	-	-	-	-	-	-	1	△1

### Ⅲ 付 録

#### 1. 地区別町丁名一覧（平成 24 年 12 月 31 日現在）

付録1. 地区別町丁名一覧表

<b>番町地区</b>	<b>八坂地区</b>	土橋町	衣山2丁目	緑町2丁目	南町1丁目	富久町
一番町3丁目	河原町	真砂町	衣山3丁目	御幸1丁目	南町2丁目	北吉田町
一番町4丁目	北立花町	室町	衣山4丁目	御幸2丁目	持田町1丁目	久保田町
二番町2丁目	三番町1丁目	室町1丁目	衣山5丁目	山越町	紅葉町	高岡町
二番町3丁目	新立町	室町2丁目	朝日ヶ丘1丁目	山越1丁目	石手1丁目	南吉田町
二番町4丁目	千舟町1丁目	泉町	朝日ヶ丘2丁目	山越2丁目	石手2丁目	
三番町2丁目	千舟町2丁目	末広町	辻町	山越3丁目	石手3丁目	<b>垣生地区</b>
三番町3丁目	築山町	小栗町	愛光町	山越4丁目	石手4丁目	西垣生町
三番町4丁目	永木町1丁目	小栗1丁目	本町2丁目	中央1丁目	石手5丁目	東垣生町
三番町5丁目	永木町2丁目	小栗2丁目	本町3丁目	中央2丁目	石手白石	
大街道1丁目	湊町1丁目	小栗3丁目	本町4丁目	山越5丁目	新石手	<b>宮前地区</b>
大街道2丁目	湊町2丁目	小栗4丁目	本町5丁目	山越6丁目	常光寺町	東山町
千舟町3丁目	錦町	小栗5丁目	松前町2丁目		道後姫塚	古三津町
千舟町4丁目	湯渡町	小栗6丁目	松前町3丁目	<b>桑原地区</b>	道後喜多町	会津町
千舟町5丁目		小栗7丁目	松前町4丁目	正円寺1丁目	道後鷺谷町	高山町
花園町	<b>素鷺地区</b>	雄郡1丁目	松前町5丁目	正円寺2丁目	道後多幸町	辰巳町
堀之内	枝松1丁目	雄郡2丁目	萱町2丁目	正円寺3丁目	道後湯之町	中須賀1丁目
湊町3丁目	枝松2丁目	空港通1丁目	萱町3丁目	正円寺4丁目	道後町1丁目	中須賀2丁目
湊町4丁目	枝松3丁目	土居田町	萱町4丁目	樽味1丁目	道後町2丁目	中須賀3丁目
湊町5丁目	枝松4丁目	針田町	萱町5丁目	樽味2丁目	道後緑台	春美町
南堀端町	枝松5丁目	空港通2丁目	萱町6丁目	樽味3丁目	道後湯月町	祓川1丁目
柳井町1丁目	枝松6丁目		味酒町2丁目	樽味4丁目	祝谷町1丁目	祓川2丁目
柳井町2丁目	祇園町	<b>新玉地区</b>	味酒町3丁目	畑寺町	祝谷2丁目	ひばりヶ丘
柳井町3丁目	小坂1丁目	大手町1丁目	宮西1丁目	東野1丁目	祝谷3丁目	三杉町
丸之内	小坂2丁目	大手町2丁目	宮西2丁目	東野2丁目	祝谷4丁目	吉野町
	小坂3丁目	萱町1丁目	宮西3丁目	東野3丁目	祝谷5丁目	内浜町
<b>東雲地区</b>	小坂4丁目	三番町6丁目	六軒家町	東野4丁目	祝谷6丁目	明神丘
旭町	小坂5丁目	三番町7丁目	平和通5丁目	東野5丁目	祝谷東町	古三津1丁目
一番町1丁目	立花1丁目	三番町8丁目	平和通6丁目	東野6丁目	祝谷西町	古三津2丁目
一番町2丁目	立花2丁目	千舟町6丁目	若草町	桑原1丁目	山田町	古三津3丁目
二番町1丁目	立花3丁目	千舟町7丁目	木屋町1丁目	桑原2丁目	桜谷町	古三津4丁目
大街道3丁目	立花4丁目	千舟町8丁目	木屋町2丁目	桑原3丁目	道後北代	古三津5丁目
歩行町1丁目	立花5丁目	湊町6丁目		桑原4丁目	道後今市	古三津6丁目
歩行町2丁目	立花6丁目	湊町7丁目	<b>清水地区</b>	桑原5丁目	道後樋又	みどりヶ丘
南持田町	中村1丁目	湊町8丁目	本町6丁目	桑原6丁目	道後一万	青葉台
北持田町	中村2丁目	本町1丁目	木屋町3丁目	桑原7丁目		桜ヶ丘
喜与町1丁目	中村3丁目	松前町1丁目	木屋町4丁目	東本1丁目	<b>味生地区</b>	
喜与町2丁目	中村4丁目	味酒町1丁目	清水町1丁目	東本2丁目	北斎院町	<b>三津浜地区</b>
此花町	中村5丁目	宮田町	清水町2丁目	畑寺1丁目	別府町	梅田町
東雲町	拓川町	南江戸町	清水町3丁目	畑寺2丁目	南斎院町	神田町
昭和町	日の出町	南江戸1丁目	清水町4丁目	畑寺3丁目	山西町	住吉1丁目
東一万町		南江戸2丁目	高砂町1丁目	畑寺4丁目	清住1丁目	住吉2丁目
中一万町	<b>雄郡地区</b>	南江戸3丁目	高砂町2丁目	松末1丁目	清住2丁目	三津1丁目
西一万町	永代町	南江戸4丁目	高砂町3丁目	松末2丁目	大可賀1丁目	三津2丁目
平和通1丁目	春日町	南江戸5丁目	高砂町4丁目	三町1丁目	大可賀2丁目	三津3丁目
御宝町	北藤原町	南江戸6丁目	鉄砲町	三町2丁目	大可賀3丁目	元町
持田町2丁目	藤原町	生石町	姫原1丁目	三町3丁目	海岸通	須賀町
持田町3丁目	藤原1丁目		姫原2丁目	<b>道後地区</b>	空港通3丁目	松江町
持田町4丁目	藤原2丁目	<b>味酒地区</b>	姫原3丁目	岩崎町1丁目	空港通4丁目	若葉町
勝山町1丁目	竹原町	朝美1丁目	平和通2丁目	岩崎町2丁目	空港通5丁目	三津ふ頭
勝山町2丁目	竹原町1丁目	朝美2丁目	平和通3丁目	上市1丁目	空港通6丁目	
文京町	竹原2丁目	美沢1丁目	平和通4丁目	上市2丁目	空港通7丁目	<b>高浜地区</b>
	竹原3丁目	美沢2丁目	本町7丁目	道後公園		石風呂町
	竹原4丁目	衣山1丁目	緑町1丁目		<b>生石地区</b>	新浜町

高浜町1丁目	保免中2丁目	<b>湯山地区</b>	恩地町	古川南3丁目	<b>浅海地区</b>	<b>粟井地区</b>
高浜町2丁目	保免中3丁目	湯の山東1丁目	梅木町	古川西1丁目	萩原	光洋台
高浜町3丁目	保免西1丁目	湯の山東2丁目	上総町	古川西2丁目	浅海本谷	小川内
高浜町4丁目	保免西2丁目	湯の山東3丁目		古川西3丁目	浅海原	磯河之
高浜町5丁目	保免西3丁目	湯の山東4丁目	<b>小野地区</b>	今在家1丁目		鴨之池
高浜町6丁目	保免西4丁目	湯の山東5丁目	小野町	今在家2丁目	<b>立岩地区</b>	和田保
梅津寺町	余戸南1丁目	杉立町	北梅本町	今在家3丁目	才之原	久岡
松ノ木1丁目	余戸南2丁目	宿野町	南梅本町	今在家4丁目	滝本	安栗井河
松ノ木2丁目	余戸南3丁目	湯山柳	水泥町	和泉南1丁目	猪木川	苞原木
港山町	余戸南4丁目	末町	平井町	和泉南2丁目	猿	鹿峰
	余戸南5丁目	食場町		和泉南3丁目	立岩中村	本谷
<b>久枝地区</b>	余戸南6丁目	上高野町	<b>浮穴地区</b>	和泉南4丁目	立岩米之	常竹
問屋町	余戸東1丁目	高野町	井門町	和泉南5丁目	庄	大西谷
安城寺町	余戸東2丁目	溝辺町	南高井町	和泉南6丁目	儀	式西谷
久万ノ台	余戸東3丁目	湯の山1丁目	森松町	居相1丁目	小山田	西谷
高木町	余戸東4丁目	湯の山2丁目		居相2丁目	猿川原	平林
西長戸町	余戸東5丁目	湯の山3丁目	<b>石井地区</b>	居相3丁目	尾儀原	客麓
東長戸1丁目	余戸中1丁目	湯の山4丁目	天山1丁目	居相4丁目		
東長戸2丁目	余戸中2丁目	湯の山5丁目	天山2丁目	居相5丁目	<b>難波地区</b>	小川谷
東長戸3丁目	余戸中3丁目	湯の山6丁目	天山3丁目	居相6丁目	庄	
東長戸4丁目	余戸中4丁目	湯の山7丁目	天山町	北井門1丁目	上難波	<b>陸野地区</b>
鴨川3丁目	余戸中5丁目	湯の山8丁目	今在家町	北井門2丁目	中通	睦月
船ヶ谷町	余戸中6丁目		土居町	北井門3丁目	下難波	野忽那
	余戸西1丁目	<b>日浦地区</b>	星岡町	北井門4丁目	大浦	
<b>潮見地区</b>	余戸西2丁目	米野町	朝生田町1丁目	北井門5丁目		<b>東中島地区</b>
志津川町	余戸西3丁目	大井野町	朝生田町2丁目	星岡1丁目	<b>正岡地区</b>	中島大浦
谷町	余戸西4丁目	川の郷町	朝生田町3丁目	星岡2丁目	八反地	小浜師
平田町	余戸西5丁目	福見川町	朝生田町4丁目	星岡3丁目	中西内	長宮野
吉藤1丁目	余戸西6丁目	東川町	朝生田町5丁目	星岡4丁目	中西外	宮神浦
吉藤2丁目	出合	河口中町	朝生田町6丁目	星岡5丁目	高田	
吉藤3丁目	市坪北1丁目	水口町	朝生田町7丁目	越智1丁目	正岡神田	
吉藤4丁目	市坪北2丁目	藤野町	西石井1丁目	越智2丁目	院内	<b>西中島地区</b>
吉藤5丁目	市坪南1丁目	青波町	西石井2丁目	越智3丁目		宇和間
鴨川1丁目	市坪南2丁目	玉谷町	西石井3丁目	北土居1丁目	<b>北条地区</b>	熊田木
鴨川2丁目	市坪南3丁目		西石井4丁目	北土居2丁目	北条	吉鏡
	市坪西町	<b>伊台地区</b>	西石井5丁目	北土居3丁目	北条	辻里
<b>和気地区</b>		白水台1丁目	西石井6丁目	北土居4丁目	安居島	畑中島栗井
馬木町	<b>由良地区</b>	白水台2丁目	東石井1丁目	北土居5丁目	土手内	
勝岡町	由良町	白水台3丁目	東石井2丁目			
太山寺町	門田町	白水台4丁目	東石井3丁目	<b>荏原地区</b>	<b>河野地区</b>	<b>神和地区</b>
和気町1丁目		白水台5丁目	東石井4丁目	東方町	河野別府	上怒和
和気町2丁目	<b>泊地区</b>	白水台6丁目	東石井5丁目	津吉町	府中	元怒和
	泊町	白水台7丁目	東石井6丁目	中野町	柳原内	津和神
<b>堀江地区</b>		上伊台町	東石井7丁目	大橋町	宮善	二
内宮町	<b>久米地区</b>	南白水1丁目	和泉北1丁目	小村町	応寺	
権現町	北久米町	南白水2丁目	和泉北2丁目	上川原町	横谷	
東大栗町	来住町	南白水3丁目	和泉北3丁目	西野町	九川	
福角町	久米窪田町		和泉北4丁目	上野町	牛谷	
堀江町	高井町	<b>五明地区</b>	古川北1丁目	恵原町	河野高山	
	福音寺町	菅沢町	古川北2丁目		佐古	
<b>余土地地区</b>	南久米町	小屋町	古川北3丁目	<b>坂本地区</b>	常保	免山
保免上1丁目	南土居町	神次郎町	古川北4丁目	浄瑠璃町	片	須賀
保免上2丁目	鷹子町	城山町	古川南1丁目	久谷町	河野中	夏目
保免中1丁目		柳谷町	古川南2丁目	窪野町		

