

松山市の人口動態

令和4年版

松山市

はじめに

人口動態統計は、一定期間の人口変動の実態を明らかにするために出生、死亡、転入及び転出の届出等を基に集計したものです。

本書は、令和4年1月1日から令和4年12月31日までの本市の人口動態を年齢別、地区別、月別等に集計して収録しています。

本書の掲載内容は、自由に引用していただくことができます。その際は、本書から引用した旨を表示していただきますようお願いいたします。皆様の調査研究の基礎資料などとして広く御活用いただければ幸いです。

令和5年2月

松山市総務部文書法制課

目 次

はじめに	1
目次	2
用語等の解説	4
ご利用に当たって	5
I 人口動態の概要	
1 概要	6
2 自然動態	8
3 社会動態	10
(1) 月別移動	10
(2) 都道府県別移動	11
(3) 県内市町別移動	12
(4) 年齢別移動	13
特掲：島しょ部の人口	14
II 統計表	
1 人口	
1-1 人口動態及び年（月）初現在推計人口	16
1-2 月別，男女別，地区別人口動態（増減）	18
1-3 月別，男女別，地区別自然動態（出生）	20
1-4 月別，男女別，地区別自然動態（死亡）	22
1-5 月別，男女別，地区別社会動態（回復・帰化）	24
1-6 月別，男女別，地区別社会動態（抹消）	26
1-7 月別，男女別，地区別社会動態（転入）	28
1-8 月別，男女別，地区別社会動態（転出）	30
1-9 月別，男女別，都道府県別社会動態（転入）	32
1-10 月別，男女別，都道府県別社会動態（転出）	36
1-11 月別，男女別，指定都市・県内市町別社会動態（転入）	40
1-12 月別，男女別，指定都市・県内市町別社会動態（転出）	44
1-13 月別，男女別，年齢別社会動態（転入）	48
1-14 月別，男女別，年齢別社会動態（転出）	56
1-15 月別，男女別，地区別市内間移動（転居入）	64
1-16 月別，男女別，地区別市内間移動（転居出）	66

1-17	市内間移動（総数）	68
1-18	市内間移動（男）	70
1-19	市内間移動（女）	72
2	世帯	
2-1	月別、地区別世帯の移動状況	74
Ⅲ	付録	
1	地区別町丁名一覧表	82

用語等の解説

1 自然動態

一定期間の出生及び死亡に伴う人口の動きをいいます。

2 自然増加数

出生者数から死亡者数を引いた人口の増加をいいます。

自然増加数＝出生者数－死亡者数

3 社会動態

一定期間の転入及び転出に伴う人口の動きをいいます。

4 社会増加数

転入者数から転出者数を引いたものにその他の増減を加えた人口の増加をいいます。

社会増加数＝転入者数－転出者数＋その他の増減

5 その他の増減

職権による記載又は消除等による増減をいいます。

6 人口動態

自然動態と社会動態を合わせた人口の動きをいいます。

7 人口増加数

自然増加数と社会増加数を合わせたものをいいます。

人口増加数＝自然増加数＋社会増加数

8 転入超過

一定期間の転入者数が転出者数を上回っている状態をいいます。

転入超過数＝転入者数－転出者数

9 転出超過

一定期間の転出者数が転入者数を上回っている状態をいいます。

転出超過数＝転出者数－転入者数

10 年齢3区分別人口

年少人口

0～14歳の人口

生産年齢人口

15～64歳の人口

老年人口

65歳以上の人口

ご利用に当たって

- 1 本書は、令和4年1月1日から令和4年12月31日までの住民基本台帳法（昭和42年法律第81号）及び戸籍法（昭和22年法律第224号）に基づく出生、死亡、転入、転出の届出等をもとに本市の人口動態を集計したものです。
- 2 推計人口は、国勢調査結果を基に毎月の人口動態を加減して算出したものですが、平成24年7月の算出では、法改正による外国人人口の数値変動を加減していません。
- 3 本書での出生数及び死亡数は、毎月1日現在の推計人口を算出するために届出日を基準に集計したもので、人口動態調査（厚生労働省所管の基幹統計）によって把握された出生数及び死亡数とは一致しない場合があります。
- 4 増加率及び構成比は、四捨五入のため、総数と内訳の合計が一致しない場合があります。
- 5 増加率は、1月1日現在の推計人口に対するその年の増加数の割合を百分率（%）で表しています。ただし、出生率、死亡率及び自然増加率は、他の統計調査結果と比較しやすいように、人口1,000人に対する割合（人口千対）を用いる場合があります。
- 6 統計表中の符号の用途は、次のとおりです。
 - 「0」「0.0」… 単位未満のもの
 - 「-」… 皆無又は該当数字のないもの
 - 「△」… 減少
- 7 本書で用いる各地区に対応する町丁名については、付録の「地区別町丁名一覧表」に掲載しています。
- 8 本書の掲載内容は、自由に引用してください。その際には、下記例)のように本書から引用した旨の表示をお願いします。

例) 出典：松山市の人口動態（令和4年）
- 9 本書に収録した内容は、松山市文書法制課のホームページで閲覧することができます。
<http://www.city.matsuyama.ehime.jp/shisei/tokei/toukei.html>

I 人口動態の概要

1 概要

令和4年1月1日現在の推計人口	・ ・ ・ ・ ・ 508,650 人
令和4年12月31日現在の推計人口	・ ・ ・ ・ ・ 505,304 人
令和4年の年間の人口増減	・ ・ ・ ・ ・ 3,346 人減

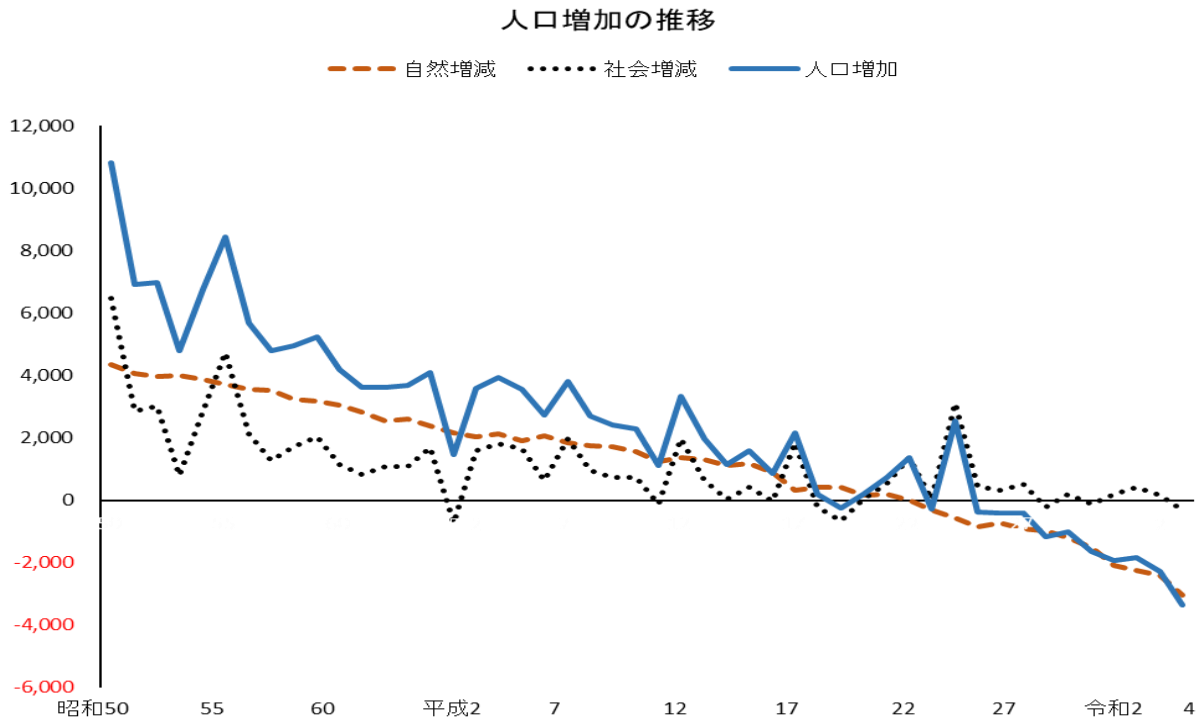

本市の令和4年1月1日現在の推計人口は 508,650 人、令和4年12月31日現在は 505,304 人となり、この1年間で 3,346 人の減少となりました。

この人口減少を要因別にみると、自然動態（出生者数 - 死亡者数）は 3,035 人の減少、社会動態（転入者等数 - 転出者等数）は 311 人の減少となりました。

また、人口増加の推移をみると、人口増加数は昭和50年から低下傾向にあり、令和4年は 3,346 人の減少となりました。

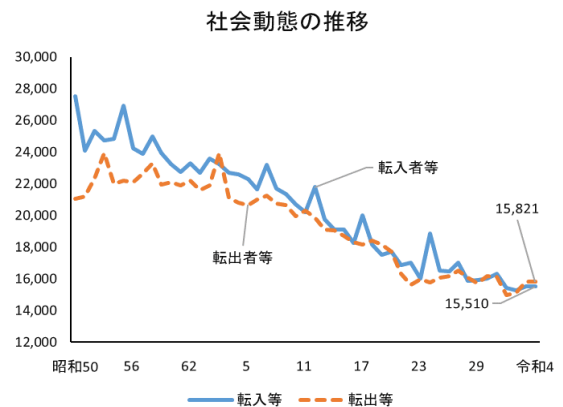
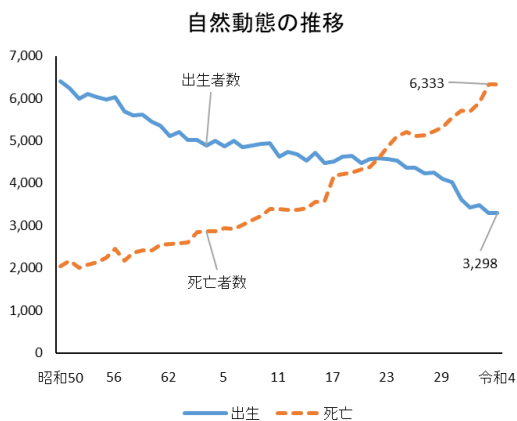

人口動態及び年初現在推計人口

年	年初現在推計人口	自然動態			社会動態			人口増加	人口1,000人当たり		
		出生	死亡	増減	転入等	転出等	増減		人口増加率	出生率	死亡率
昭和47年	333,259	6,665	1,921	4,744	26,146	21,957	4,189	8,933	26.80	20.00	5.76
48	342,192	6,583	2,016	4,567	25,837	22,661	3,176	7,743	22.63	19.24	5.89
49	349,935	6,685	2,034	4,651	25,584	21,985	3,599	8,250	23.58	19.10	5.81
50	358,185	6,410	2,053	4,357	27,523	21,065	6,458	10,815	30.19	17.90	5.73
51	369,000	6,240	2,175	4,065	24,077	21,218	2,859	6,924	18.76	16.91	5.89
52	375,924	5,993	2,013	3,980	25,352	22,353	2,999	6,979	18.56	15.94	5.35
53	382,903	6,097	2,088	4,009	24,721	23,934	787	4,796	12.53	15.92	5.45
54	387,699	6,025	2,140	3,885	24,841	21,978	2,863	6,748	17.41	15.54	5.52
55	394,447	5,970	2,255	3,715	26,923	22,194	4,729	8,444	21.41	15.14	5.72
56	402,891	6,025	2,459	3,566	24,231	22,116	2,115	5,681	14.10	14.95	6.10
57	408,572	5,697	2,171	3,526	23,903	22,643	1,260	4,786	11.71	13.94	5.31
58	413,358	5,606	2,366	3,240	24,987	23,278	1,709	4,949	11.97	13.56	5.72
59	418,307	5,608	2,422	3,186	23,960	21,929	2,031	5,217	12.47	13.41	5.79
60	423,524	5,448	2,409	3,039	23,234	22,102	1,132	4,171	9.85	12.86	5.69
61	427,695	5,357	2,549	2,808	22,723	21,902	821	3,629	8.49	12.53	5.96
62	431,324	5,117	2,571	2,546	23,294	22,216	1,078	3,624	8.40	11.86	5.96
63	434,948	5,201	2,591	2,610	22,685	21,610	1,075	3,685	8.47	11.96	5.96
平成元年	438,633	5,009	2,614	2,395	23,571	21,881	1,690	4,085	9.31	11.42	5.96
2	442,718	5,021	2,848	2,173	23,227	23,950	△ 723	1,450	3.28	11.34	6.43
3	444,168	4,884	2,867	2,017	22,677	21,100	1,577	3,594	8.09	11.00	6.45
4	447,762	4,996	2,872	2,124	22,616	20,816	1,800	3,924	8.76	11.16	6.41
5	451,686	4,862	2,948	1,914	22,300	20,655	1,645	3,559	7.88	10.76	6.53
6	455,245	4,995	2,917	2,078	21,639	20,991	648	2,726	5.99	10.97	6.41
7	457,971	4,849	3,014	1,835	23,209	21,235	1,974	3,809	8.32	10.59	6.58
8	461,780	4,882	3,128	1,754	21,704	20,754	950	2,704	5.86	10.57	6.77
9	464,484	4,921	3,221	1,700	21,346	20,628	718	2,418	5.21	10.59	6.93
10	466,902	4,934	3,384	1,550	20,704	19,966	738	2,288	4.90	10.57	7.25
11	469,190	4,631	3,392	1,239	20,196	20,327	△ 131	1,108	2.36	9.87	7.23
12	470,298	4,733	3,363	1,370	21,789	19,834	1,955	3,325	7.07	10.06	7.15
13	473,623	4,674	3,366	1,308	19,773	19,129	644	1,952	4.12	9.87	7.11
14	475,575	4,523	3,409	1,114	19,102	19,065	37	1,151	2.42	9.51	7.17
15	476,726	4,711	3,550	1,161	19,108	18,697	411	1,572	3.30	9.88	7.45
16	478,298	4,480	3,577	903	18,272	18,309	△ 37	866	1.81	9.37	7.48
17	512,982	4,506	4,173	333	20,015	18,184	1,831	2,164	4.22	8.78	8.13
18	515,146	4,625	4,213	412	18,164	18,394	△ 230	182	0.35	8.98	8.18
19	515,328	4,650	4,252	398	17,502	18,160	△ 658	△ 260	△ 0.50	9.02	8.25
20	515,068	4,481	4,321	160	17,724	17,706	18	178	0.35	8.70	8.39
21	515,246	4,571	4,386	185	16,877	16,321	556	741	1.44	8.87	8.51
22	515,987	4,594	4,603	△ 9	17,002	15,636	1,366	1,357	2.63	8.90	8.92
23	517,344	4,571	4,871	△ 300	16,013	15,994	19	△ 281	△ 0.54	8.84	9.42
24	517,063	4,537	5,109	△ 572	18,871	15,761	3,110	2,538	4.91	8.77	9.88
25	517,024	4,367	5,208	△ 841	16,530	16,070	460	△ 381	△ 0.74	8.45	10.07
26	516,643	4,372	5,103	△ 731	16,481	16,160	321	△ 410	△ 0.79	8.46	9.88
27	516,233	4,225	5,139	△ 914	17,840	18,500	△ 660	△ 1,574	△ 3.05	8.18	9.95
28	514,659	4,258	5,228	△ 970	15,848	16,053	△ 205	△ 1,175	△ 2.28	8.27	10.16
					(平成29年3月に平成27国勢調査結果を基に遡及修正したため、平成28年1月1日現在の推計人口を修正)						
29	513,484	4,110	5,310	△ 1,200	15,934	15,739	195	△ 1,005	△ 1.96	8.00	10.34
30	512,479	4,035	5,548	△ 1,513	16,037	16,174	△ 137	△ 1,650	△ 3.22	7.87	10.83
令和元年	510,829	3,615	5,716	△ 2,101	16,323	16,139	184	△ 1,917	△ 3.75	7.08	11.19
2	508,912	3,428	5,683	△ 2,255	19,261	14,996	4,265	2,010	3.95	6.74	11.17
3	510,922	3,482	5,902	△ 2,420	15,263	15,115	148	△ 2,272	△ 4.45	6.82	11.55
					(令和4年8月に令和2年国勢調査結果を基に遡及修正したため、令和3年1月1日現在の推計人口を修正)						
4	508,650	3,298	6,333	△ 3,035	15,510	15,821	△ 311	△ 3,346	△ 6.58	6.48	12.45

2 自然動態

人口増減数・・・3,035 人減（出生者数 3,298 人，死亡者数 6,333 人）

令和 4 年中の自然動態をみると，出生者数 3,298 人，死亡者数 6,333 人で自然増減数は 3,035 人の減少となった。前年（令和 3 年）の自然増減数 2,420 人減（出生者数 3,482 人，死亡者数 5,902 人）と比較すると，出生者数は 184 人の減少，死亡者数は 431 人の増加で，自然増減数は 615 人の減少となった。

(1) 出生

出生者数は昭和 49 年の 6,685 人をピークに下降の傾向にあり，令和 4 年は 3,298 人となった。また，出生率は人口千人当たり 6.48 となった。

出生者数を月別にみると，最も多い月は 10 月の 305 人で，8 月の 295 人と続き，最も少ない月は，12 月の 211 人であった。

月別出生者数及び死亡者数

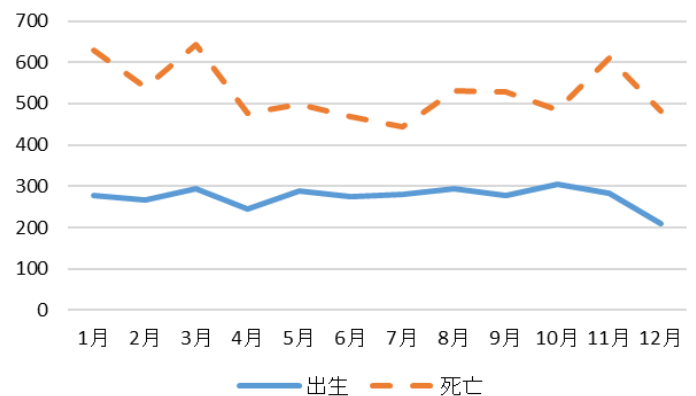

(2) 死亡

令和 4 年の死亡者数は 6,333 人で，前年と比べ 431 人の増加となった。また，人口千人当たりの死亡者数は 12.45 であった。

死亡者数を月別にみると，最も多い月は 3 月の 643 人であり，1 月の 629 人，11 月の 609 人と続いた。

一方，最も少ない月は，7 月の 444 人であった。

人口増加率の推移

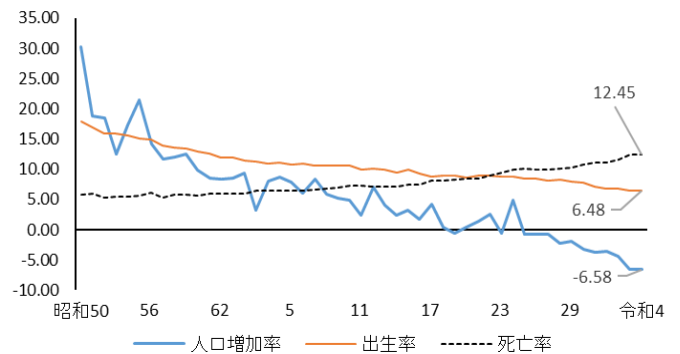

地区別出生割合分布

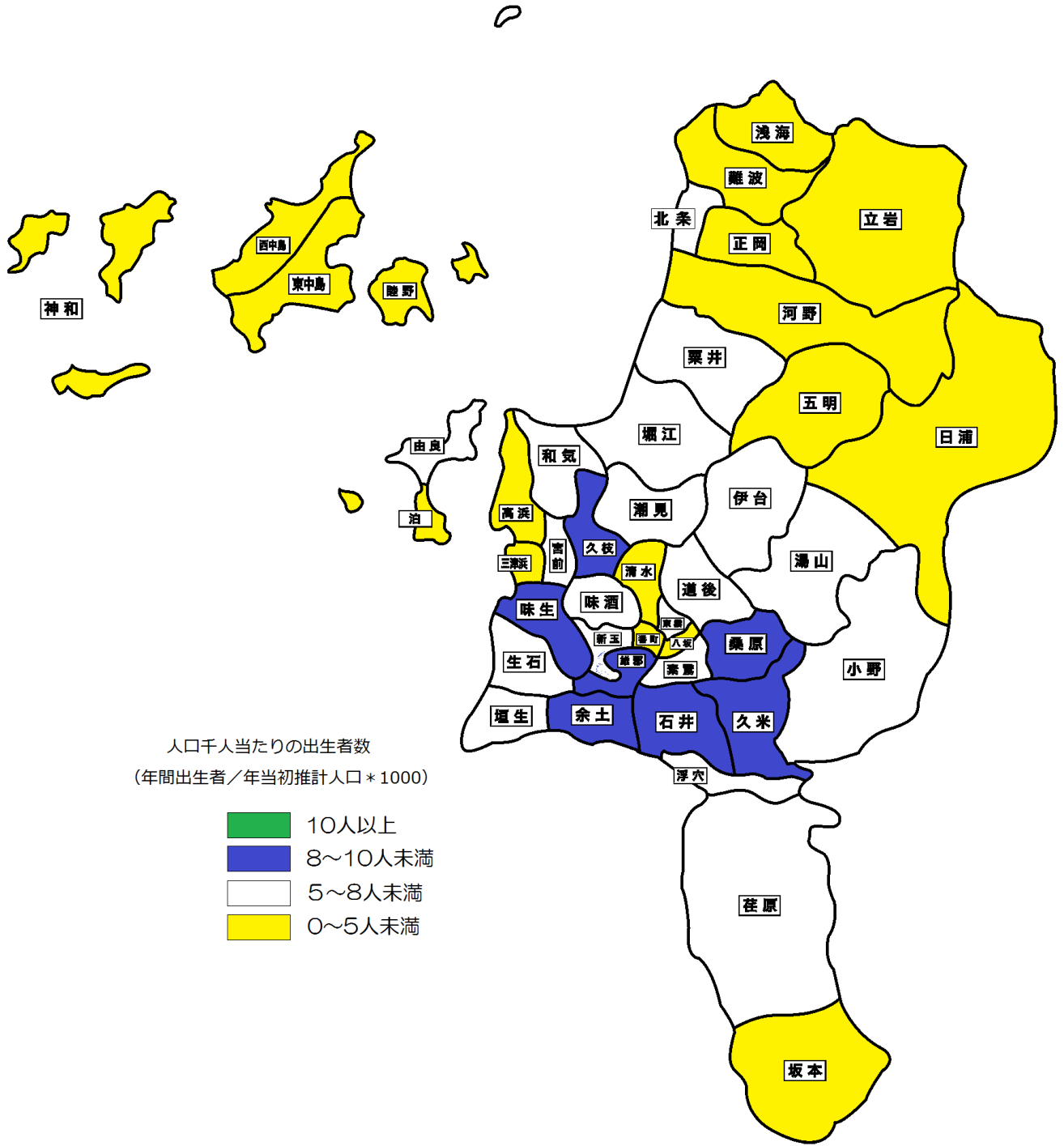

3 社会動態

人口増減数・・・311人減（転入者等15,510人，転出者等15,821人）

令和4年の社会動態は，転入者等が15,510人（転入14,707人，その他803人），転出者等が15,821人（転出15,627人，その他194人）であり，311人の減少となった。

(1) 月別移動

令和4年の転出入者数を月別で見ると，転入者が転出者を上回ったのは，4月，5月，6月，8月，10月，12月であった。転出入者を合わせた移動者が最も多い月は3月（6,806人）であり，最も少ない月は11月（1,447人）であった。

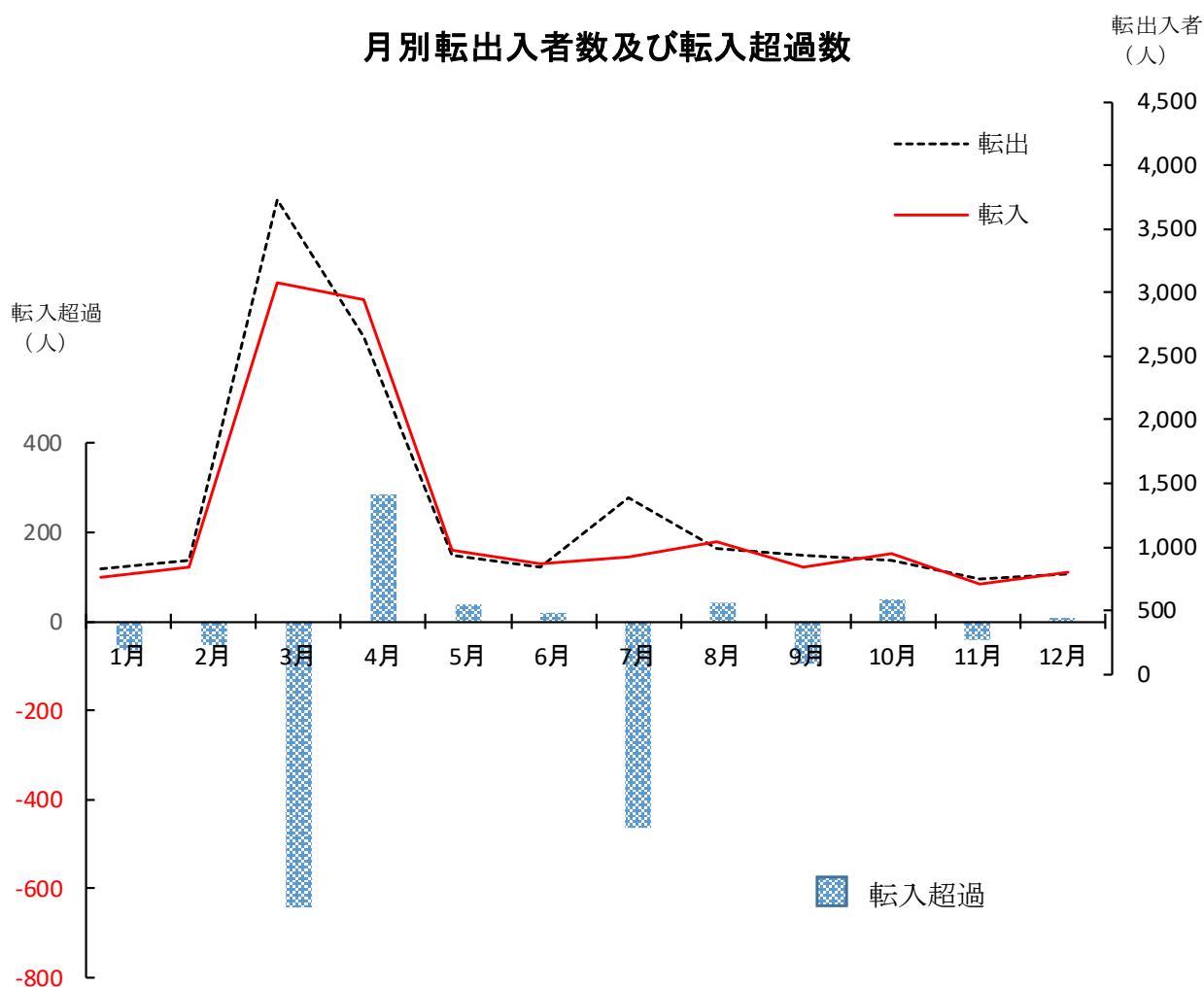

(2)都道府県別移動

令和4年の転出入者は30,334人（転入者14,707人、転出者15,627人）で920人の転出超過となった。この転出入者の転入元・転出先を全国7地方（北海道・東北、関東、中部、近畿、中国、四国、九州）及び海外でみると、最も転出入の多い地域は四国地方の14,108人（転入者7,491人、転出者6,617人）で全転出入者の46.5%を占めている。

四国以外では、関東の転出入者が4,620人と最も多く、次いで近畿3,641人、中国3,316人となっている。

都道府県別では、四国以外の都道府県で東京都の転出入者が2,296人と最も多く、次いで広島県が1,767人、大阪府が1,697人となっている。そのうち、東京都と大阪府は転入者より転出者の方が多く、特に東京都は482人の転出超過で、全都道府県で最も多い転出超過数であった。

地方・都道府県別転出入者数

都道府県	転入	転出	転出入	転入超過	都道府県	転入	転出	転出入	転入超過
北海道・東北	273	277	550	△4	中国	1,666	1,650	3,316	16
北海道	146	130	276	16	鳥取	81	50	131	31
青森	17	13	30	4	島根	93	69	162	24
岩手	13	18	31	△5	岡山	409	442	851	△33
宮城	60	65	125	△5	広島	912	855	1,767	57
秋田	7	7	14	0	山口	171	234	405	△63
山形	13	14	27	△1					
福島	17	30	47	△13					
関東	1,899	2,721	4,620	△822	四国	7,491	6,617	14,108	874
茨城	119	79	198	40	徳島	319	342	661	△23
栃木	44	44	88	0	香川	907	912	1,819	△5
群馬	25	33	58	△8	愛媛	5,766	4,903	10,669	863
埼玉	214	327	541	△113	高知	499	460	959	39
千葉	232	363	595	△131					
東京都	907	1,389	2,296	△482					
神奈川県	358	486	844	△128					
中部	642	727	1,369	△85	九州	817	952	1,769	△135
新潟	38	36	74	2	福岡	353	460	813	△107
富山	18	24	42	△6	佐賀	34	29	63	5
石川	40	61	101	△21	長崎	53	73	126	△20
福井	27	11	38	16	熊本	91	104	195	△13
山梨	24	25	49	△1	大分	94	103	197	△9
長野	57	46	103	11	宮崎	53	56	109	△3
岐阜	44	60	104	△16	鹿児島	51	55	106	△4
静岡	104	115	219	△11	沖縄	88	72	160	16
愛知	290	349	639	△59					
近畿	1,581	2,060	3,641	△479	国外	338	623	961	△285
三重	58	77	135	△19	国外	338	623	961	△285
滋賀	67	101	168	△34					
京都	173	253	426	△80					
大阪	753	944	1,697	△191					
兵庫	440	595	1,035	△155					
奈良	48	61	109	△13					
和歌山	42	29	71	13					
						14,707	15,627	30,334	△920

(3) 県内市町別移動

令和4年に本市と愛媛県内の他市町間で転出入した者は、全転出入者 30,334 人の 35.2% を占める 10,669 人（転入者 5,766 人、転出者 4,903 人）であり、このうち、最も転出入者が多かったのは今治市の 1,430 人（転入者 840 人、転出者 590 人）であった。

転入超過人数（他市町から松山市への転入者数が、松山市から他市町への転出者数を上回った値）では、今治市が 250 人で最も多く、宇和島市 175 人、大洲市 136 人と続いた。一方、松前町 161 人、砥部町 139 人、伊予市 39 人、鬼北町 8 人と転出超過が続いた。

県内市町別移動数

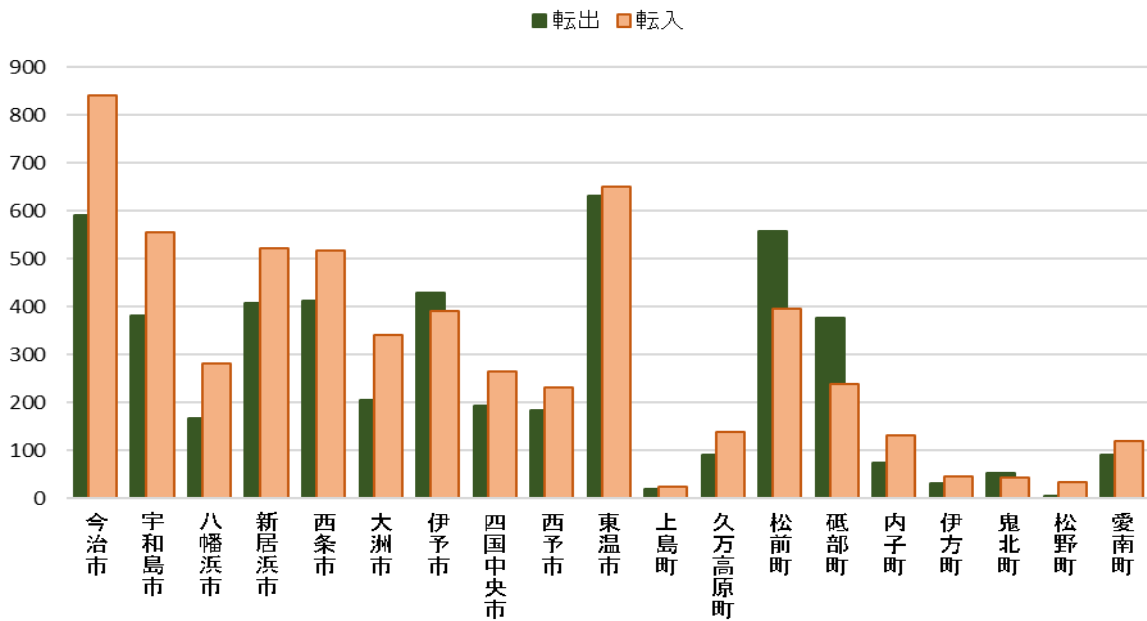

転入超過人数

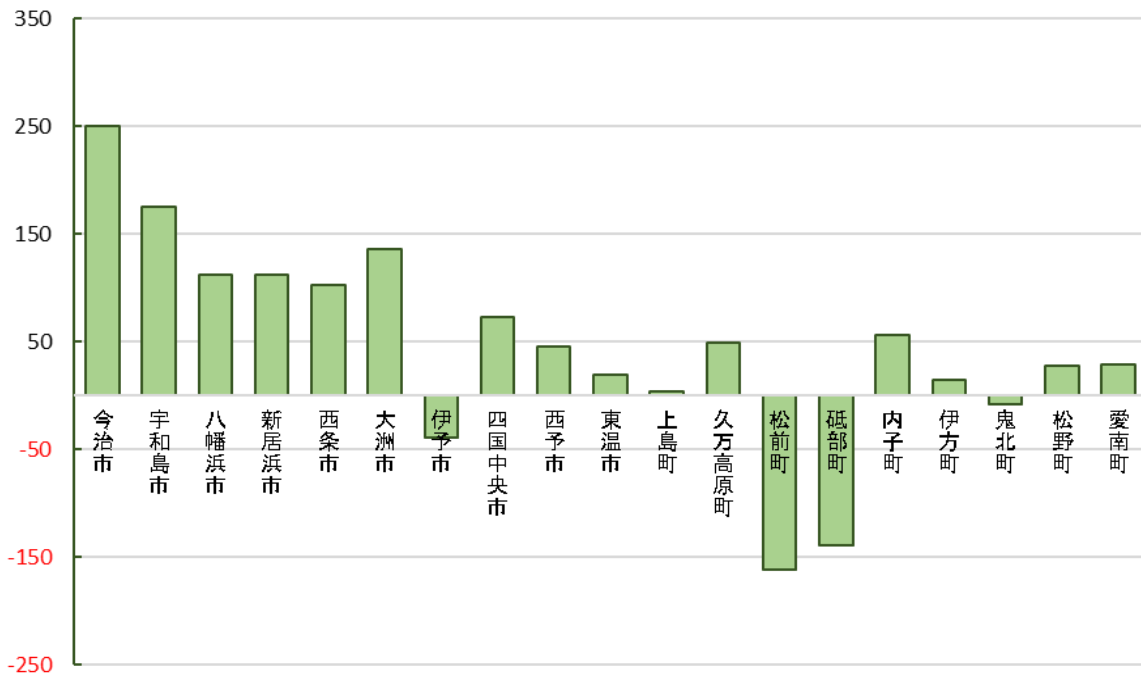

(4)年齢別移動

令和4年の転出入者30,334人を年齢階層3区分（年少人口、生産年齢人口、老年人口）で見ると、年少人口（0～14歳）は3,271人（転入者1,630人、転出者1,641人）で10.8%、生産年齢人口（15～64歳）は25,598人（転入者12,272人、転出者13,326人）で84.4%、老年人口（65歳以上）は1,465人（転入者805人、転出者660人）で4.8%となった。年少人口及び生産年齢人口は転出超過であるが、老年人口は転入超過となった。

また、年齢（5歳階級）別にみると、最も移動者の多い年齢階級は20～24歳の6,373人（転入者2,950人、転出者3,423人）、次に25～29歳の5,176人（転入者2,463人、転出者2,713人）となった。

年齢（5歳階級）別転入者数及び転出者数

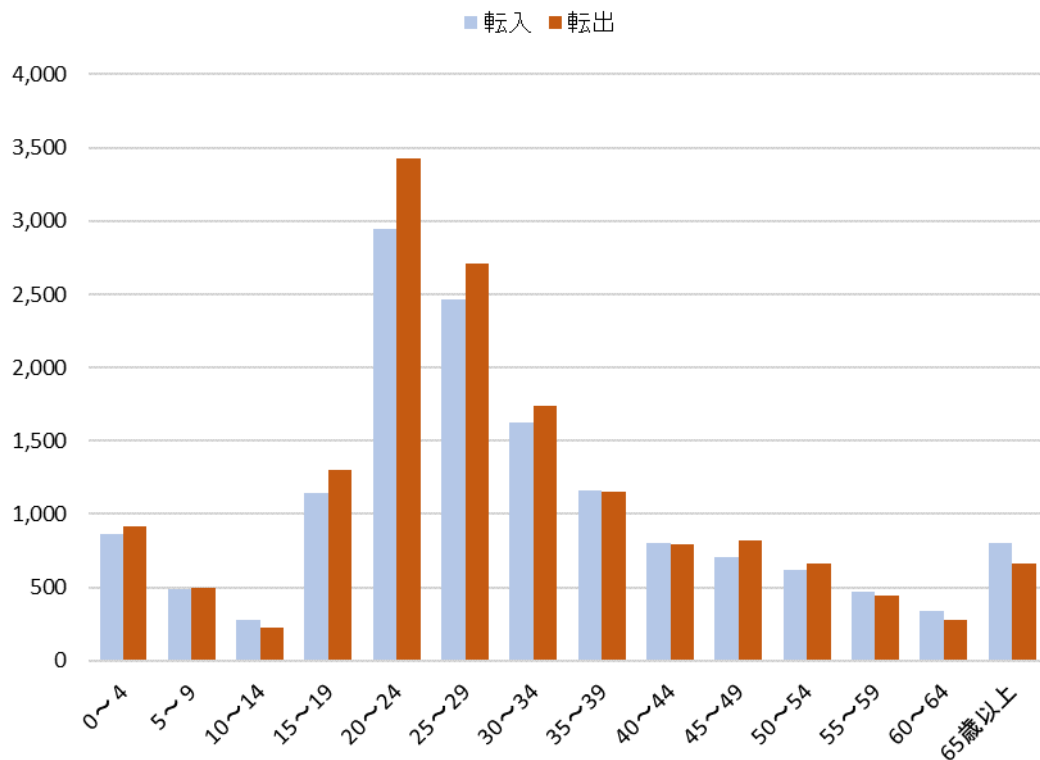

年齢（5歳階級）別，男女別転入超過人口

年齢等	転入超過人口			転入			転出		
	計	男	女	計	男	女	計	男	女
総数	-920	-539	-381	14,707	8,055	6,652	15,627	8,594	7,033
年少人口	-11	-17	6	1,630	839	791	1,641	856	785
0～4	-57	-39	-18	860	441	419	917	480	437
5～9	-5	-14	9	491	255	236	496	269	227
10～14	51	36	15	279	143	136	228	107	121
生産年齢人口	-1,054	-594	-460	12,272	6,880	5,392	13,326	7,474	5,852
15～19	-156	-154	-2	1,144	696	448	1,300	850	450
20～24	-473	-333	-140	2,950	1,560	1,390	3,423	1,893	1,530
25～29	-250	-47	-203	2,463	1,357	1,106	2,713	1,404	1,309
30～34	-113	-56	-57	1,625	882	743	1,738	938	800
35～39	4	0	4	1,157	614	543	1,153	614	539
40～44	14	18	-4	807	470	337	793	452	341
45～49	-114	-85	-29	705	404	301	819	489	330
50～54	-49	-13	-36	618	383	235	667	396	271
55～59	21	6	15	466	291	175	445	285	160
60～64	62	70	-8	337	223	114	275	153	122
老年人口	145	72	73	805	336	469	660	264	396
65～69	9	7	2	183	102	81	174	95	79
70～74	-1	1	-2	172	86	86	173	85	88
75～79	16	18	-2	107	43	64	91	25	66
80～84	33	24	9	119	44	75	86	20	66
85～89	51	11	40	126	32	94	75	21	54
90～94	22	8	14	71	21	50	49	13	36
95～99	16	3	13	26	7	19	10	4	6
100以上	-1	0	-1	1	1	0	2	1	1

特掲：島しょ部の人口

	興居島 (釣島含む)	安居島	睦月島	野忽那島	中島本島	怒和島	津和地島	二神島
平成22年	1,541	32	310	173	3,508	518	460	190
平成23年	1,496	28	295	165	3,401	499	438	183
平成24年	1,447	27	284	150	3,312	486	425	175
平成25年	1,377	27	271	140	3,186	462	402	163
平成26年	1,333	26	262	131	3,109	448	381	162
平成27年	1,302	25	251	133	3,011	421	354	154
平成28年	1,274	17	238	129	2,908	398	342	147
平成29年	1,243	15	228	120	2,814	382	323	137
平成30年	1,067	12	198	92	2,561	308	251	106
平成31年	1,030	10	194	83	2,482	288	238	92
令和2年	1,119	13	206	100	2,550	319	275	110
令和3年	1,091	12	198	98	2,479	308	266	101
令和4年	1,060	12	197	89	2,385	297	250	98

資料：住民基本台帳登録者数（毎年1月1日現在）

II 統計表

1-1 人口動態及び年(月)初現在推計人口

年 月	年(月)初現在推計人口			人 口							
				人 口 増 加			自 然 動 員				
	総 計	男	女	総 計	男	女	総 計	男	女	男	女
昭和46年	324,670	156,013	168,657	8,589	4,265	4,324	4,494	2,345	2,149	3,432	3,041
47	333,259	160,273	172,981	8,933	4,015	4,918	4,744	2,399	2,345	3,455	3,210
48	342,192	164,293	177,899	7,743	3,757	3,986	4,567	2,307	2,260	3,383	3,200
49	349,935	168,050	181,885	8,250	3,930	4,320	4,651	2,336	2,315	3,407	3,278
				(3,706)	(1,488)	(2,218)					
50	358,185	171,980	186,205	7,109	3,445	3,664	4,357	2,159	2,198	3,290	3,120
51	369,000	176,913	192,087	6,924	3,400	3,524	4,065	1,938	2,127	3,174	3,066
52	375,924	180,313	195,611	6,979	3,528	3,451	3,980	2,015	1,965	3,131	2,862
53	382,903	183,841	199,062	4,796	2,268	2,528	4,009	2,017	1,992	3,130	2,967
54	387,699	186,109	201,590	6,748	3,318	3,430	3,885	1,951	1,934	3,132	2,893
				(2,692)	(920)	(1,772)					
55	394,447	189,427	205,020	5,752	2,675	3,077	3,715	1,903	1,812	3,107	2,863
56	402,891	193,022	209,869	5,681	2,542	3,139	3,566	1,718	1,848	3,099	2,926
57	408,572	195,564	213,008	4,786	2,243	2,543	3,526	1,701	1,825	2,883	2,814
58	413,358	197,807	215,551	4,949	2,284	2,665	3,240	1,597	1,643	2,876	2,730
59	418,307	200,091	218,216	5,217	2,275	2,942	3,186	1,507	1,679	2,860	2,748
				(△253)	(12)	(△265)					
60	423,524	202,366	221,158	4,424	1,995	2,429	3,039	1,513	1,526	2,802	2,646
61	427,695	204,373	223,322	3,629	1,486	2,143	2,808	1,332	1,476	2,710	2,647
62	431,324	205,859	225,465	3,624	1,569	2,055	2,546	1,227	1,319	2,589	2,528
63	434,948	207,428	227,520	3,685	1,538	2,147	2,610	1,304	1,306	2,686	2,515
平成元年	438,633	208,966	229,667	4,085	1,760	2,325	2,395	1,138	1,257	2,550	2,459
				(△1,982)	(△1,644)	(△338)					
2	442,718	210,726	231,992	3,432	1,236	2,196	2,173	1,058	1,115	2,549	2,472
3	444,168	210,318	233,850	3,594	1,306	2,288	2,017	889	1,128	2,459	2,425
4	447,762	211,624	236,138	3,924	1,814	2,110	2,124	1,078	1,046	2,561	2,435
5	451,686	213,438	238,248	3,559	1,639	1,920	1,914	896	1,018	2,470	2,392
6	455,245	215,077	240,168	2,726	1,269	1,457	2,078	958	1,120	2,544	2,451
				(735)	(1,069)	(△334)					
7	457,971	216,346	241,625	3,074	1,469	1,605	1,835	880	955	2,511	2,338
8	461,780	218,884	242,896	2,704	1,374	1,330	1,754	811	943	2,462	2,420
9	464,484	220,258	244,226	2,418	967	1,451	1,700	799	901	2,490	2,431
10	466,902	221,225	245,677	2,288	893	1,395	1,550	742	808	2,522	2,412
11	469,190	222,118	247,072	1,108	241	867	1,239	576	663	2,328	2,303
				(2,213)	(858)	(1,355)					
12	470,298	222,359	247,939	1,112	407	705	1,370	648	722	2,459	2,274
13	473,623	223,624	249,999	1,952	870	1,082	1,308	569	739	2,395	2,279
14	475,575	224,494	251,081	1,151	328	823	1,114	454	660	2,333	2,190
15	476,726	224,822	251,904	1,572	752	820	1,161	548	613	2,462	2,249
16	478,298	225,574	252,724	866	164	702	903	393	510	2,255	2,225
				[33,818]	[15,600]	[18,218]					
17	512,982	241,338	271,644	2,164	1,193	971	333	123	210	2,321	2,185
				(1,732)	(1,181)	(551)					
18	515,146	242,531	272,615	182	△363	545	412	85	327	2,316	2,309
19	515,328	242,168	273,160	△260	△427	167	398	110	288	2,400	2,250
20	515,068	241,741	273,327	178	△212	390	160	17	143	2,231	2,250
21	515,246	241,529	273,717	741	78	663	185	△21	206	2,307	2,264
				(774)	(△78)	(852)					
22	515,987	241,607	274,380	583	107	476	△9	△51	42	2,304	2,290
23	517,344	241,636	275,708	△281	△327	46	△300	△81	△219	2,366	2,205
24	517,063	241,309	275,754	2,538	1,064	1,474	△572	△240	△332	2,315	2,222
25	517,024	241,349	275,675	△381	△185	△196	△841	△429	△412	2,240	2,127
26	516,643	241,166	275,477	△410	△160	△250	△731	△255	△476	2,302	2,070
27	516,233	241,007	275,226	△1,574	500	△2,074	△914	△447	△467	2,165	2,060
				(△1,169)	(821)	(△1,990)					
28	514,659	241,507	273,152	△1,175	△598	△577	△970	△420	△550	2,191	2,067
29	513,484	240,909	272,575	△1,005	△584	△421	△1,200	△601	△599	2,106	2,004
30	512,479	240,326	272,153	△1,650	△784	△866	△1,513	△685	△828	2,041	1,994
令和元年	510,829	239,543	271,286	△1,917	△945	△972	△2,101	△995	△1,106	1,841	1,774
2	508,912	238,600	270,312	2,010	1,584	426	△2,255	△980	△1,275	1,813	1,615
				(3,837)	(2,234)	(1,603)					
3	510,922	240,184	270,738	△2,272	△1,074	△1,198	△2,420	△1,113	△1,307	1,792	1,690
令和4年				△3,346	△1,665	△1,681	△3,035	△1,443	△1,592	1,706	1,592
1月	508,650	239,110	269,540	△419	△238	△181	△352	△187	△165	139	138
2月	508,231	238,872	269,359	△314	△167	△147	△270	△125	△145	134	134
3月	507,917	238,705	269,212	△957	△570	△387	△350	△149	△201	156	137
4月	506,960	238,135	268,825	177	189	△12	△233	△118	△115	134	110
5月	507,137	238,324	268,813	△64	11	△75	△210	△82	△128	154	135
6月	507,073	238,335	268,738	△100	△64	△36	△192	△92	△100	138	138
7月	506,973	238,271	268,702	△578	△463	△115	△164	△108	△56	135	145
8月	506,395	237,808	268,587	△157	△32	△125	△235	△101	△134	148	147
9月	506,238	237,776	268,462	△290	△111	△179	△250	△108	△142	153	125
10月	505,948	237,665	268,283	△74	18	△92	△181	△78	△103	159	146
11月	505,874	237,683	268,191	△312	△143	△169	△327	△169	△158	147	135
12月	505,562	237,540	268,022	△258	△95	△163	△271	△126	△145	109	102

注1) 社会動態のその他の増減は昇化及び職権による。
 注2) ()数字は国勢調査による調整数値である。
 注3) []数字は旧北条市・旧中島町の人口である。

動 態													
死 亡		社 会 増 加				転 入		転 出		そ の 他 の 増		そ の 他 の 減	
男	女	総 計	男	女	男	女	男	女	男	女	男	女	
1,087	892	4,095	1,920	2,175	13,874	11,633	11,848	9,485	278	284	384	257	
1,056	865	4,189	1,616	2,573	13,512	12,195	11,886	9,665	226	213	236	170	
1,076	940	3,176	1,450	1,726	13,638	11,782	12,294	10,070	256	161	150	147	
1,071	963	3,599	1,594	2,005	13,393	11,719	11,861	9,781	250	222	188	155	
		(3,706)	(1,488)	(2,218)					(1,535)	(2,218)	(47)		
1,131	922	2,752	1,286	1,466	12,628	10,799	11,338	9,315	194	149	198	167	
1,236	939	2,859	1,462	1,397	12,908	10,830	11,454	9,493	165	174	157	114	
1,116	897	2,999	1,513	1,486	13,515	11,436	11,940	9,881	247	154	309	223	
1,113	975	787	251	536	13,166	11,009	12,449	10,011	303	243	769	705	
1,181	959	2,863	1,367	1,496	13,245	11,093	11,939	9,690	305	198	244	105	
		(2,692)	(920)	(1,772)					(922)	(1,791)	(2)	(19)	
1,204	1,051	2,037	772	1,265	12,891	10,888	12,107	9,705	235	196	247	114	
1,381	1,078	2,115	824	1,291	13,047	10,856	12,250	9,672	172	156	145	49	
1,182	989	1,260	542	718	12,893	10,502	12,358	9,860	252	256	245	180	
1,279	1,087	1,709	687	1,022	13,359	10,940	12,742	10,079	332	356	262	195	
1,353	1,069	2,031	768	1,263	12,926	10,520	12,300	9,397	298	216	156	76	
		(△253)	(12)	(△265)					(12)			(265)	
1,289	1,120	1,385	482	903	12,590	10,229	12,219	9,469	214	189	103	46	
1,378	1,171	821	154	667	12,433	9,892	12,419	9,360	224	174	84	39	
1,362	1,209	1,078	342	736	12,724	10,112	12,565	9,528	246	212	63	60	
1,382	1,209	1,075	234	841	12,333	9,945	12,278	9,206	244	163	65	61	
1,412	1,202	1,690	622	1,068	12,920	10,216	12,436	9,276	237	198	99	70	
		(△1,982)	(△1,644)	(△338)							(1,644)	(338)	
1,491	1,357	1,259	178	1,081	12,524	10,209	12,469	9,219	259	235	136	144	
1,570	1,297	1,577	417	1,160	12,505	9,845	12,150	8,740	183	144	121	89	
1,483	1,389	1,800	736	1,064	12,497	9,770	11,857	8,744	199	150	103	112	
1,574	1,374	1,645	743	902	12,309	9,629	11,672	8,790	198	164	92	101	
1,586	1,331	648	311	337	11,996	9,336	11,788	9,047	181	126	78	78	
		(735)	(1,069)	(△334)					(1,069)			(334)	
1,631	1,383	1,239	589	650	12,236	9,562	11,747	8,950	190	152	90	114	
1,651	1,477	950	563	387	12,048	9,283	11,570	8,953	201	172	116	115	
1,691	1,530	718	168	550	11,719	9,303	11,642	8,811	175	149	84	91	
1,780	1,604	738	151	587	11,260	9,136	11,196	8,612	164	144	77	81	
1,752	1,640	△131	△335	204	10,904	8,948	11,343	8,851	173	171	69	64	
		(2,213)	(858)	(1,355)					(858)	(1,355)			
1,811	1,552	△258	△241	△17	10,610	8,694	10,928	8,794	143	129	66	46	
1,826	1,540	644	301	343	10,667	8,776	10,433	8,490	187	143	120	86	
1,879	1,530	37	△126	163	10,157	8,639	10,341	8,566	162	144	104	54	
1,914	1,636	411	204	207	10,335	8,502	10,205	8,373	143	128	69	50	
1,862	1,715	△37	△229	192	9,757	8,246	10,053	8,119	159	110	92	45	
2,198	1,975	1,831	1,070	761	9,789	8,225	9,981	8,106	1,327	674	65	32	
		(1,732)	(1,181)	(551)					(1,181)	(551)			
2,231	1,982	△230	△448	218	9,661	8,236	10,187	8,090	151	116	73	44	
2,290	1,962	△658	△537	△121	9,325	7,883	9,941	8,074	163	131	84	61	
2,214	2,107	18	△229	247	9,331	8,091	9,613	7,912	163	139	110	71	
2,328	2,058	556	99	457	9,009	7,613	8,954	7,211	145	110	101	55	
		(774)	(△78)	(852)						(852)	(78)		
2,355	2,248	592	158	434	8,595	7,324	8,405	6,903	126	105	158	92	
2,447	2,424	19	△246	265	8,330	7,405	8,265	7,118	148	130	459	152	
2,555	2,554	3,110	1,304	1,806	9,674	8,960	8,282	7,108	135	102	223	148	
2,669	2,539	460	244	216	8,776	7,559	8,540	7,258	114	81	106	166	
2,557	2,546	321	95	226	8,276	7,286	8,569	7,366	465	454	77	148	
2,612	2,527	△660	947	△1,607	8,602	7,422	8,886	7,357	1,307	509	76	2,181	
		(△1,169)	(821)	(△1,990)					(821)			(△1,990)	
2,611	2,617	△205	△178	△27	8,144	6,820	8,622	7,213	384	499	84	133	
2,707	2,603	195	17	178	8,126	7,020	8,372	7,152	326	462	63	152	
2,726	2,822	△137	△99	△38	8,355	6,873	8,677	7,213	340	469	117	167	
2,836	2,880	184	50	134	8,371	7,047	8,601	7,281	387	518	107	150	
2,793	2,890	4,265	2,564	1,701	8,370	6,539	8,204	6,587	2,499	1,853	101	104	
		(3,837)	(2,234)	(1,603)					(2,234)	(1,603)			
2,905	2,997	148	39	109	8,330	6,647	8,385	6,554	167	119	73	103	
3,149	3,184	△311	△222	△89	8,055	6,652	8,594	7,033	406	397	89	105	
326	303	△67	△51	△16	414	346	463	361	8	5	10	6	
259	279	△44	△42	△2	436	402	484	406	12	5	6	3	
305	338	△607	△421	△186	1,567	1,514	2,010	1,715	32	27	10	12	
252	225	410	307	103	1,800	1,146	1,550	1,109	65	70	8	4	
236	263	146	93	53	523	450	490	445	64	53	4	5	
230	238	92	28	64	428	437	428	418	35	52	7	7	
243	201	△414	△355	△59	510	409	888	496	27	32	4	4	
249	281	78	69	9	564	472	524	469	33	10	4	4	
261	267	△40	△3	△37	457	384	490	447	37	39	7	13	
237	249	107	96	11	550	396	486	411	41	40	9	14	
316	293	15	26	△11	373	330	372	372	33	50	8	19	
235	247	13	31	△18	433	366	409	384	19	14	12	14	

1 - 2 月別, 男女別, 地区別人口動態 (増減)

地 区	総 計			令和4年1月			2月			3月			4月			5月		
	計	男	女	計	男	女	計	男	女	計	男	女	計	男	女	計	男	女
総 数	△3,346	△1,665	△1,681	△419	△238	△181	△314	△167	△147	△957	△570	△387	177	189	△12	△64	11	△75
番 町	△48	△21	△27	△10	△5	△5	△13	△2	△11	△6	-	△6	9	3	6	△1	2	△3
東 雲	△86	△34	△52	△10	△7	△3	△15	△2	△13	△23	△16	△7	△13	△12	△1	2	△2	4
八 坂	△16	△19	3	△18	△12	△6	△6	△3	△3	24	7	17	△7	△2	△5	31	10	21
素 鷲	△154	△41	△113	△31	△14	△17	△28	△16	△12	△9	5	△14	△6	△1	△5	1	6	△5
雄 郡	△161	△111	△50	△13	△20	7	14	5	9	△80	△63	△17	22	△2	24	7	6	1
新 玉	16	△10	26	13	8	5	△13	△13	-	△5	△4	△1	14	5	9	28	10	18
味 酒	△259	△140	△119	△54	△56	2	△11	3	△14	△58	△43	△15	2	△7	9	△31	1	△32
清 水	△206	△71	△135	△49	△24	△25	△38	△23	△15	△97	△64	△33	120	92	28	△1	6	△7
桑 原	54	14	40	21	5	16	11	9	2	△14	△10	△4	△30	△24	△6	48	34	14
道 後	△211	△81	△130	△13	3	△16	△32	△26	△6	△67	△48	△19	△3	5	△8	△34	△2	△32
味 生	△137	△70	△67	△45	△28	△17	△26	6	△32	△26	△35	9	△52	△30	△22	△10	△4	△6
生 石	△157	△70	△87	8	6	2	△38	△18	△20	△45	△24	△21	△39	△34	△5	16	8	8
垣 生	60	25	35	14	5	9	△5	△5	-	△71	△37	△34	35	20	15	△14	△4	△10
宮 前	△92	△28	△64	16	15	1	7	1	6	△24	△15	△9	△11	△15	4	△14	-	△14
三 津	△82	△46	△36	△20	△3	△17	2	△3	5	△19	△9	△10	△6	△10	4	△8	△2	△6
高 浜	△83	△41	△42	△12	△3	△9	△19	△13	△6	△12	△7	△5	-	△1	1	△3	2	△5
久 枝	△93	△33	△60	-	△13	13	△37	△15	△22	△17	△10	△7	△1	3	△4	3	7	△4
潮 見	△15	△28	13	△18	△2	△16	34	26	8	△37	△17	△20	△18	△13	△5	△12	△9	△3
和 気	△103	△69	△34	△18	△10	△8	△14	△6	△8	△38	△20	△18	△22	△21	△1	△23	△22	△1
堀 江	△3	△23	20	△7	△3	△4	△14	△7	△7	△38	△17	△21	22	11	11	△9	△5	△4
余 土	△184	△120	△64	△19	△14	△5	△5	△20	15	△45	△24	△21	△23	△15	△8	△11	1	△12
由 良	△8	△2	△6	-	1	△1	△1	-	△1	△3	△1	△2	△8	△4	△4	△3	△1	△2
泊	△26	△15	△11	△4	△3	△1	△1	△2	1	△2	△1	△1	△8	△6	△2	-	1	△1
久 米	△124	△54	△70	28	16	12	△11	△9	△2	8	17	△9	△31	△28	△3	△22	△13	△9
湯 山	△56	△27	△29	△11	△7	△4	△15	△11	△4	△7	△12	5	10	8	2	9	2	7
日 浦	△14	△5	△9	△1	-	△1	-	-	-	-	-	-	△3	△2	△1	-	-	-
伊 台	△103	△50	△53	△17	△11	△6	2	△1	3	△32	△8	△24	16	-	16	△9	△6	△3
五 明	△12	△7	△5	△1	△1	-	△2	△3	1	△7	△1	△6	-	1	△1	2	-	2
小 野	△56	11	△67	△12	△10	△2	△11	5	△16	△41	△19	△22	318	318	-	13	8	5
浮 穴	△58	△26	△32	△41	△16	△25	△13	△6	△7	△32	△16	△16	△20	△1	△19	17	8	9
石 井	△318	△169	△149	△59	△25	△34	27	6	21	3	△7	10	△9	△14	5	△17	△12	△5
桂 原	△114	△40	△74	△8	2	△10	△15	△8	△7	△23	△6	△17	1	7	△6	△6	△5	△1
坂 本	△44	△19	△25	△2	1	△3	△4	△2	△2	△6	△3	△3	△1	△2	1	△1	△1	-
浅 海	△40	△20	△20	△7	△2	△5	△8	△4	△4	△10	△6	△4	△3	△1	△2	-	1	△1
立 岩	△13	-	△13	△3	△1	△2	△1	-	△1	△1	1	△2	2	1	1	-	1	△1
難 波	△32	△18	△14	△2	-	△2	△8	△5	△3	△4	△1	△3	△12	△9	△3	△2	-	△2
正 岡	△35	△27	△8	-	△4	4	△5	△1	△4	13	3	10	△13	△8	△5	△3	△1	△2
北 条	△33	△28	△5	△12	△5	△7	△2	△6	4	-	△5	5	△1	-	△1	5	△4	9
河 野	△113	△51	△62	1	△1	2	△5	3	△8	△57	△29	△28	△15	△2	△13	-	△3	3
栗 井	△44	△31	△13	14	10	4	14	4	10	△20	△17	△3	△15	△9	△6	△2	△3	1
睦 野	△16	△9	△7	△2	△1	△1	-	-	-	-	-	-	△2	△2	-	-	-	-
東 中	△87	△42	△45	△10	△4	△6	△8	△4	△4	△31	△11	△20	△11	△7	△4	△4	△1	△3
西 島	△24	△9	△15	△2	-	△2	△3	△3	-	-	-	-	△6	△1	△5	△2	△1	△1
神 和	△16	△10	△6	△3	△5	2	2	2	-	2	3	△1	△5	△2	△3	△4	△2	△2

6月			7月			8月			9月			10月			11月			12月		
計	男	女	計	男	女	計	男	女	計	男	女	計	男	女	計	男	女	計	男	女
△100	△64	△36	△578	△463	△115	△157	△32	△125	△290	△111	△179	△74	18	△92	△312	△143	△169	△258	△95	△163
△2	-	△2	△13	△7	△6	△11	△12	1	△5	2	△7	3	△2	5	△3	△3	-	4	3	1
△16	-	△16	8	10	△2	7	5	2	△17	△14	△3	39	20	19	△16	△9	△7	△32	△7	△25
△3	△8	5	△16	△9	△7	△11	△5	△6	6	-	6	△7	△5	△2	9	9	-	△18	△1	△17
14	△6	20	11	13	△2	3	5	△2	△51	△21	△30	△48	△18	△30	△9	△4	△5	△1	10	△11
△46	△8	△38	△17	△5	△12	△28	△12	△16	11	3	8	14	△1	15	△26	△12	△14	△19	△2	△17
10	9	1	6	△1	7	△6	△8	2	△15	-	△15	△1	△2	1	△6	△4	△2	△9	△10	1
5	△14	19	△51	△32	△19	△22	△8	△14	△3	19	△22	9	11	△2	2	5	△3	△47	△19	△28
20	23	△3	△27	△19	△8	△28	△10	△18	△17	△8	△9	△34	△11	△23	△33	△11	△22	△22	△22	-
30	13	17	15	3	12	△15	2	△17	30	10	20	△12	△4	△8	-	△5	5	△30	△19	△11
△16	△4	△12	△19	△5	△14	△13	2	△15	△32	△9	△23	△58	△27	△31	41	12	29	35	18	17
△1	4	△5	△3	△7	4	5	7	△2	16	10	6	16	7	9	△27	△11	△16	16	11	5
△6	4	△10	△25	△24	△1	△32	△14	△18	19	16	3	△20	△1	△19	△9	5	△14	14	6	8
17	6	11	27	3	24	15	7	8	13	3	10	31	16	15	3	10	△7	△5	1	△6
△2	8	△10	△26	△16	△10	△9	-	△9	△21	△5	△16	△8	△4	△4	2	△6	8	△2	9	△11
△13	△4	△9	△12	△6	△6	△8	△2	△6	3	△4	7	3	△10	13	5	7	△2	△9	-	△9
3	-	3	10	-	10	18	11	7	△5	△4	△1	△38	△17	△21	△14	△7	△7	△11	△2	△9
13	6	7	△8	-	△8	△35	△11	△24	△18	△5	△13	9	16	△7	△7	△7	-	5	△4	9
△2	△13	11	4	-	4	17	2	15	16	1	15	△6	△1	△5	6	-	6	1	△2	3
-	5	△5	△13	△6	△7	21	2	19	4	3	1	1	7	△6	3	1	2	△4	△2	△2
10	△1	11	△4	△5	1	△15	△15	-	△7	△10	3	11	5	6	21	9	12	27	15	12
△23	△25	2	4	3	1	-	-	-	△30	-	△30	△10	△12	2	△33	△10	△23	11	△4	15
1	1	-	-	-	-	3	2	1	-	△1	1	1	-	1	1	-	1	1	1	-
-	-	-	△1	-	△1	△4	△3	△1	△1	-	△1	1	2	△1	△3	△2	△1	△3	△1	△2
△47	△32	△15	△20	3	△23	16	24	△8	△16	△12	△4	22	9	13	△19	△16	△3	△32	△13	△19
△10	△4	△6	△3	4	△7	△3	4	△7	△17	-	△17	4	5	△1	△6	△13	7	△7	△3	△4
-	-	-	-	-	-	△2	-	△2	-	△1	1	△2	-	△2	△5	△1	△4	△1	△1	-
△3	△5	2	△13	△5	△8	△6	△1	△5	△9	△4	△5	△6	5	△11	△5	△3	△2	△21	△11	△10
△1	△2	1	2	1	1	△1	-	△1	2	1	1	-	△1	1	△5	△2	△3	△1	-	△1
△18	△10	△8	△290	△291	1	2	2	-	△24	△17	△7	31	35	△4	△19	△5	△14	△5	△5	-
28	12	16	23	3	20	△3	6	△9	△1	-	△1	△8	△5	△3	2	△3	5	△10	△8	△2
9	15	△6	△71	△43	△28	12	△8	20	△60	△29	△31	△9	8	△17	△100	△40	△60	△44	△20	△24
2	△6	8	△17	△6	△11	△4	△1	△3	△14	△1	△13	△5	△7	2	△13	△4	△9	△12	△5	△7
△9	△4	△5	△1	△2	1	2	4	△2	-	△1	1	△2	△2	-	△17	△8	△9	△3	1	△4
△2	△2	-	-	-	-	-	△1	1	△1	1	△2	△3	△3	-	△4	△2	△2	△2	△1	△1
△4	△2	△2	△3	△2	△1	2	2	-	-	-	-	△1	-	△1	△5	△3	△2	1	3	△2
2	△2	4	△6	△2	△4	△6	△1	△5	4	△1	5	△3	4	△7	2	△1	3	3	-	3
-	1	△1	△5	△3	△2	△6	△5	△1	△8	△3	△5	△5	△4	△1	△4	△2	△2	1	-	1
△3	△3	-	3	4	△1	△16	△8	△8	3	△7	10	8	6	2	△12	△1	△11	△6	1	△7
△22	△8	△14	△11	△10	△1	6	3	3	△24	△11	△13	9	3	6	2	-	2	3	4	△1
△3	△1	△2	△7	△1	△6	11	9	2	△12	△7	△5	6	3	3	△8	△3	△5	△22	△16	△6
-	-	-	△4	△1	△3	△1	△1	-	△2	△2	-	△2	△1	△1	△3	△1	△2	-	-	-
△7	△5	△2	△4	△2	△2	△9	△3	△6	△6	△2	△4	△4	△4	-	8	2	6	△1	△1	-
△2	-	△2	△1	-	△1	△2	△1	△1	1	1	-	-	△1	1	△6	△4	△2	△1	1	△2
△3	△2	△1	-	-	-	△1	△1	-	△2	△2	-	-	△1	1	△2	-	△2	-	-	-

1-3 月別，男女別，地区別自然動態（出生）

地 区	総 計			令和4年1月			2月			3月			4月			5月		
	計	男	女	計	男	女	計	男	女	計	男	女	計	男	女	計	男	女
総 数	3,298	1,706	1,592	277	139	138	268	134	134	293	156	137	244	134	110	289	154	135
番 町	10	5	5	1	-	1	1	1	-	-	-	-	1	1	-	1	-	1
東 雲	43	20	23	2	1	1	2	2	-	1	-	1	3	-	3	5	3	2
八 坂	21	12	9	1	-	1	1	-	1	1	1	-	-	-	-	2	2	-
素 鷲	122	71	51	14	8	6	11	5	6	9	7	2	9	7	2	8	4	4
雄 郡	269	136	133	19	12	7	29	9	20	25	9	16	17	11	6	20	9	11
新 玉	89	44	45	11	6	5	4	1	3	9	5	4	6	2	4	7	1	6
味 酒	109	56	53	13	5	8	11	6	5	12	6	6	11	6	5	8	7	1
清 水	113	61	52	10	4	6	11	7	4	15	7	8	11	8	3	10	8	2
桑 原	209	105	104	26	14	12	15	8	7	16	8	8	12	5	7	18	12	6
道 後	129	64	65	12	3	9	3	1	2	8	5	3	11	9	2	12	6	6
味 生	204	109	95	14	8	6	15	10	5	17	12	5	21	10	11	19	10	9
生 石	135	77	58	15	5	10	17	12	5	17	11	6	10	4	6	14	8	6
垣 生	77	42	35	5	2	3	6	3	3	5	5	-	11	8	3	5	4	1
宮 前	75	40	35	6	2	4	7	5	2	10	3	7	1	-	1	9	6	3
三 津	17	14	3	-	-	-	3	3	-	2	2	-	-	-	-	2	2	-
高 浜	21	12	9	1	-	1	2	1	1	2	-	2	2	2	-	3	2	1
久 枝	159	82	77	17	8	9	7	5	2	8	4	4	8	4	4	13	11	2
潮 見	62	28	34	6	3	3	7	4	3	6	3	3	9	3	6	5	2	3
和 気	63	36	27	1	-	1	4	2	2	8	2	6	5	3	2	5	4	1
堀 江	63	29	34	2	2	-	5	1	4	2	1	1	2	2	-	5	1	4
余 土	178	97	81	12	6	6	11	6	5	13	12	1	9	6	3	14	5	9
由 良	3	1	2	-	-	-	-	-	-	-	-	-	-	-	-	-	-	-
泊	-	-	-	-	-	-	-	-	-	-	-	-	-	-	-	-	-	-
久 米	271	123	148	23	11	12	21	10	11	18	11	7	21	12	9	25	14	11
湯 山	40	21	19	2	1	1	7	4	3	4	2	2	1	1	-	8	3	5
日 浦	-	-	-	-	-	-	-	-	-	-	-	-	-	-	-	-	-	-
伊 台	30	18	12	3	2	1	3	1	2	4	4	-	1	-	1	1	-	1
五 明	1	-	1	-	-	-	-	-	-	-	-	-	-	-	-	1	-	1
小 野	92	49	43	4	2	2	5	2	3	10	5	5	8	1	7	2	1	1
浮 穴	51	23	28	4	3	1	3	2	1	6	1	5	2	1	1	5	3	2
石 井	478	243	235	37	17	20	41	14	27	47	25	22	39	21	18	45	19	26
桂 原	36	17	19	5	4	1	2	2	-	4	-	4	3	2	1	7	4	3
坂 本	3	1	2	-	-	-	-	-	-	1	-	1	1	-	1	-	-	-
浅 海	-	-	-	-	-	-	-	-	-	-	-	-	-	-	-	-	-	-
立 岩	3	2	1	-	-	-	-	-	-	-	-	-	-	-	-	1	-	1
難 波	4	1	3	-	-	-	-	-	-	1	1	-	1	-	1	-	-	-
正 岡	7	2	5	-	-	-	-	-	-	1	-	1	-	-	-	-	-	-
北 条	54	33	21	5	5	-	4	-	4	5	2	3	5	4	1	5	1	4
河 野	16	7	9	2	1	1	3	2	1	1	-	1	-	-	-	2	1	1
栗 井	33	17	16	4	4	-	6	4	2	4	1	3	3	1	2	2	1	1
睦 野	-	-	-	-	-	-	-	-	-	-	-	-	-	-	-	-	-	-
東 中	6	6	-	-	-	-	1	1	-	1	1	-	-	-	-	-	-	-
西 島	1	1	-	-	-	-	-	-	-	-	-	-	-	-	-	-	-	-
神 和	1	1	-	-	-	-	-	-	-	-	-	-	-	-	-	-	-	-

6月			7月			8月			9月			10月			11月			12月		
計	男	女	計	男	女	計	男	女	計	男	女	計	男	女	計	男	女	計	男	女
276	138	138	280	135	145	295	148	147	278	153	125	305	159	146	282	147	135	211	109	102
-	-	-	1	-	1	1	-	1	-	-	-	-	-	-	1	1	-	3	2	1
5	1	4	5	4	1	6	3	3	2	2	-	2	1	1	7	1	6	3	2	1
-	-	-	3	2	1	-	-	-	2	2	-	5	2	3	4	2	2	2	1	1
12	5	7	8	4	4	7	3	4	8	2	6	13	11	2	9	5	4	14	10	4
25	15	10	18	8	10	23	10	13	24	15	9	23	10	13	25	13	12	21	15	6
6	5	1	8	3	5	9	6	3	8	5	3	6	3	3	8	5	3	7	2	5
3	1	2	8	2	6	8	4	4	9	5	4	9	5	4	8	4	4	9	5	4
10	6	4	5	1	4	8	6	2	9	7	2	11	4	7	9	1	8	4	2	2
15	7	8	26	12	14	24	12	12	11	6	5	16	8	8	20	12	8	10	1	9
12	3	9	13	10	3	15	6	9	9	5	4	5	4	1	17	8	9	12	4	8
15	7	8	15	7	8	16	7	9	24	11	13	18	9	9	20	12	8	10	6	4
7	5	2	6	4	2	7	3	4	20	12	8	9	6	3	9	5	4	4	2	2
12	4	8	9	4	5	1	1	-	2	-	2	6	1	5	10	7	3	5	3	2
4	2	2	7	4	3	5	5	-	5	2	3	10	6	4	6	2	4	5	3	2
1	1	-	1	-	1	1	-	1	1	1	-	2	1	1	2	2	-	2	2	-
2	2	-	3	2	1	1	-	1	2	1	1	2	1	1	1	1	-	-	-	-
15	7	8	20	8	12	17	4	13	10	8	2	22	12	10	12	7	5	10	4	6
5	1	4	6	3	3	3	-	3	5	2	3	8	6	2	1	-	1	1	1	-
10	5	5	7	5	2	6	3	3	7	5	2	5	3	2	4	4	-	1	-	1
9	7	2	10	2	8	10	6	4	8	3	5	5	2	3	3	1	2	2	1	1
14	6	8	21	14	7	20	9	11	16	11	5	17	6	11	20	12	8	11	4	7
1	-	1	1	-	1	-	-	-	-	-	-	-	-	-	-	-	-	1	1	-
-	-	-	-	-	-	-	-	-	-	-	-	-	-	-	-	-	-	-	-	-
20	6	14	20	8	12	29	16	13	24	9	15	29	13	16	22	8	14	19	5	14
1	1	-	6	5	1	2	1	1	-	-	-	3	2	1	5	1	4	1	-	1
-	-	-	-	-	-	-	-	-	-	-	-	-	-	-	-	-	-	-	-	-
5	2	3	-	-	-	5	5	-	1	-	1	3	3	-	4	1	3	-	-	-
-	-	-	-	-	-	-	-	-	-	-	-	-	-	-	-	-	-	-	-	-
10	6	4	8	3	5	11	8	3	12	5	7	9	5	4	10	8	2	3	3	-
1	1	-	6	4	2	6	3	3	6	3	3	4	-	4	4	1	3	4	1	3
45	26	19	30	10	20	44	23	21	41	22	19	46	27	19	30	18	12	33	21	12
2	1	1	2	-	2	3	-	3	3	2	1	2	1	1	2	1	1	1	-	1
-	-	-	-	-	-	1	1	-	-	-	-	-	-	-	-	-	-	-	-	-
-	-	-	-	-	-	-	-	-	-	-	-	-	-	-	-	-	-	-	-	-
-	-	-	-	-	-	-	-	-	-	-	-	-	-	-	-	-	-	2	2	-
-	-	-	-	-	-	-	-	-	1	-	1	-	-	-	1	-	1	-	-	-
-	-	-	1	-	1	1	-	1	1	1	-	2	1	1	-	-	-	1	-	1
2	2	-	4	4	-	4	2	2	4	3	1	6	4	2	5	3	2	5	3	2
3	2	1	-	-	-	-	-	-	-	-	-	3	-	3	1	-	1	1	1	-
4	1	3	-	-	-	1	1	-	1	1	-	3	1	2	2	1	1	3	1	2
-	-	-	-	-	-	-	-	-	-	-	-	-	-	-	-	-	-	-	-	-
-	-	-	1	1	-	-	-	-	1	1	-	1	1	-	-	-	-	1	1	-
-	-	-	-	-	-	-	-	-	1	1	-	-	-	-	-	-	-	-	-	-
-	-	-	1	1	-	-	-	-	-	-	-	-	-	-	-	-	-	-	-	-

1-4 月別，男女別，地区別自然動態（死亡）

地 区	総 計			令和4年1月			2月			3月			4月			5月		
	計	男	女	計	男	女	計	男	女	計	男	女	計	男	女	計	男	女
総 数	6,333	3,149	3,184	629	326	303	538	259	279	643	305	338	477	252	225	499	236	263
番 町	51	20	31	2	-	2	3	1	2	7	2	5	4	2	2	5	3	2
東 雲	114	54	60	12	8	4	8	4	4	9	2	7	6	4	2	12	5	7
八 坂	76	27	49	9	5	4	7	1	6	5	1	4	1	1	-	4	-	4
素 鷲	282	125	157	24	8	16	26	12	14	27	10	17	18	8	10	26	8	18
雄 郡	342	169	173	30	18	12	37	15	22	41	23	18	31	15	16	33	17	16
新 玉	132	71	61	9	2	7	9	6	3	18	8	10	9	7	2	7	1	6
味 酒	257	120	137	27	11	16	22	7	15	21	6	15	22	12	10	21	8	13
清 水	262	140	122	35	20	15	21	13	8	21	8	13	13	8	5	16	11	5
桑 原	292	147	145	33	20	13	21	12	9	21	10	11	20	8	12	20	10	10
道 後	329	154	175	34	10	24	25	14	11	33	18	15	37	17	20	33	14	19
味 生	272	139	133	32	17	15	23	11	12	28	17	11	18	9	9	20	9	11
生 石	212	105	107	19	9	10	18	12	6	27	14	13	7	3	4	18	10	8
垣 生	128	63	65	8	5	3	12	4	8	15	7	8	12	6	6	12	7	5
宮 前	195	89	106	16	7	9	15	6	9	16	7	9	17	11	6	12	5	7
三 津	94	47	47	10	5	5	3	3	-	9	3	6	10	8	2	11	3	8
高 浜	112	56	56	15	6	9	16	9	7	12	6	6	7	5	2	9	4	5
久 枝	211	107	104	20	12	8	22	9	13	18	9	9	16	9	7	21	9	12
潮 見	119	69	50	8	5	3	5	2	3	9	6	3	8	4	4	12	6	6
和 気	153	78	75	20	11	9	10	3	7	18	9	9	12	5	7	20	15	5
堀 江	158	83	75	19	11	8	17	4	13	18	9	9	9	3	6	13	5	8
余 土	261	131	130	21	13	8	16	9	7	28	9	19	26	14	12	11	5	6
由 良	17	8	9	2	-	2	1	-	1	3	2	1	3	2	1	2	1	1
泊	18	12	6	3	2	1	2	2	-	-	-	-	2	2	-	2	1	1
久 米	309	152	157	27	17	10	34	14	20	32	14	18	18	13	5	22	8	14
湯 山	134	67	67	10	6	4	15	8	7	9	7	2	12	6	6	8	4	4
日 浦	9	3	6	2	1	1	-	-	-	-	-	-	1	-	1	-	-	-
伊 台	74	35	39	13	6	7	3	3	-	7	1	6	5	2	3	7	1	6
五 明	10	4	6	-	-	-	3	3	-	1	-	1	1	-	1	-	-	-
小 野	251	119	132	18	10	8	22	8	14	24	7	17	23	12	11	16	8	8
浮 穴	105	52	53	14	8	6	6	3	3	13	7	6	11	5	6	4	1	3
石 井	593	308	285	62	35	27	40	19	21	74	39	35	36	18	18	43	23	20
桂 原	178	79	99	17	8	9	17	10	7	14	5	9	19	11	8	13	6	7
坂 本	29	19	10	2	-	2	2	1	1	4	4	-	4	3	1	1	1	-
浅 海	30	15	15	2	1	1	7	3	4	1	1	-	1	-	1	3	1	2
立 岩	31	11	20	3	1	2	2	1	1	5	2	3	1	-	1	1	-	1
難 波	42	24	18	4	-	4	5	4	1	7	4	3	4	3	1	4	3	1
正 岡	35	18	17	4	3	1	3	1	2	-	-	-	1	1	-	4	2	2
北 条	103	63	40	13	8	5	11	7	4	9	7	2	8	5	3	9	5	4
河 野	100	51	49	4	1	3	9	3	6	11	6	5	7	2	5	9	8	1
栗 井	95	52	43	9	6	3	9	6	3	14	9	5	5	3	2	6	3	3
睦 野	15	10	5	2	1	1	-	-	-	-	-	-	2	2	-	-	-	-
東 中	71	35	36	9	4	5	9	4	5	13	6	7	6	2	4	3	1	2
西 島	13	6	7	1	-	1	2	2	-	-	-	-	1	-	1	2	1	1
神 和	19	12	7	5	5	-	-	-	-	1	-	1	3	1	2	4	3	1

6月			7月			8月			9月			10月			11月			12月		
計	男	女	計	男	女	計	男	女	計	男	女	計	男	女	計	男	女	計	男	女
468	230	238	444	243	201	530	249	281	528	261	267	486	237	249	609	316	293	482	235	247
5	1	4	2	-	2	4	2	2	6	2	4	4	3	1	3	1	2	6	3	3
8	2	6	4	1	3	15	5	10	10	5	5	11	5	6	11	9	2	8	4	4
10	5	5	9	3	6	8	3	5	4	2	2	6	2	4	6	2	4	7	2	5
23	11	12	21	8	13	21	11	10	19	8	11	24	17	7	25	11	14	28	13	15
21	9	12	25	13	12	22	12	10	23	12	11	23	6	17	37	20	17	19	9	10
8	6	2	10	6	4	11	6	5	12	7	5	9	6	3	17	11	6	13	5	8
29	16	13	23	18	5	18	9	9	15	6	9	17	3	14	22	14	8	20	10	10
20	10	10	17	12	5	25	12	13	23	10	13	19	8	11	34	17	17	18	11	7
25	13	12	17	10	7	25	11	14	20	11	9	19	6	13	37	19	18	34	17	17
21	6	15	26	18	8	22	10	12	30	13	17	19	8	11	29	16	13	20	10	10
19	10	9	20	13	7	25	10	15	22	11	11	16	8	8	29	15	14	20	9	11
14	4	10	16	10	6	19	9	10	14	4	10	23	12	11	25	14	11	12	4	8
5	1	4	6	2	4	9	4	5	16	10	6	14	8	6	12	5	7	7	4	3
18	8	10	14	8	6	18	6	12	16	6	10	23	10	13	13	7	6	17	8	9
5	3	2	11	4	7	8	5	3	7	3	4	5	3	2	4	1	3	11	6	5
6	3	3	7	3	4	3	2	1	9	6	3	12	4	8	9	6	3	7	2	5
16	5	11	15	11	4	26	10	16	14	8	6	8	6	2	17	9	8	18	10	8
16	9	7	9	6	3	8	5	3	13	8	5	13	9	4	11	6	5	7	3	4
6	3	3	7	5	2	17	9	8	10	5	5	11	4	7	9	5	4	13	4	9
11	7	4	14	11	3	14	7	7	15	12	3	9	5	4	9	5	4	10	4	6
27	16	11	16	10	6	23	9	14	28	14	14	21	11	10	29	14	15	15	7	8
-	-	-	2	1	1	-	-	-	1	-	1	-	-	-	2	1	1	1	1	-
-	-	-	1	-	1	2	2	-	-	-	-	1	-	1	4	3	1	1	-	1
22	13	9	19	6	13	28	15	13	25	11	14	25	14	11	29	15	14	28	12	16
9	4	5	6	2	4	13	4	9	18	9	9	12	4	8	13	9	4	9	4	5
-	-	-	-	-	-	-	-	-	1	1	-	1	-	1	4	1	3	-	-	-
2	1	1	3	2	1	5	3	2	8	3	5	5	1	4	10	7	3	6	5	1
-	-	-	-	-	-	1	-	1	1	-	1	1	-	1	2	1	1	-	-	-
17	7	10	18	11	7	27	13	14	22	14	8	22	13	9	24	9	15	18	7	11
8	5	3	3	2	1	10	3	7	10	5	5	8	4	4	11	6	5	7	3	4
41	21	20	37	21	16	55	24	31	59	25	34	41	25	16	59	29	30	46	29	17
6	5	1	21	6	15	15	6	9	12	3	9	17	8	9	16	7	9	11	4	7
4	3	1	1	1	-	1	-	1	2	1	1	2	1	1	6	4	2	-	-	-
4	3	1	1	-	1	3	2	1	2	-	2	2	2	-	3	2	1	1	-	1
3	1	2	4	2	2	-	-	-	-	-	-	2	-	2	3	1	2	7	3	4
2	2	-	3	1	2	1	1	-	5	5	-	4	-	4	2	-	2	1	1	-
2	-	2	2	1	1	4	3	1	4	2	2	2	1	1	6	2	4	3	2	1
13	6	7	8	4	4	6	5	1	4	3	1	8	5	3	6	3	3	8	5	3
10	5	5	9	4	5	8	5	3	10	5	5	7	5	2	7	3	4	9	4	5
3	1	2	10	4	6	6	3	3	9	6	3	10	3	7	4	1	3	10	7	3
-	-	-	2	1	1	1	1	-	2	2	-	3	1	2	3	2	1	-	-	-
7	4	3	3	1	2	2	2	-	6	2	4	6	5	1	2	1	1	5	3	2
-	-	-	1	-	1	1	-	1	-	-	-	1	1	-	3	2	1	1	-	1
2	1	1	1	1	-	-	-	-	1	1	-	-	-	-	2	-	2	-	-	-

1 - 5 月別, 男女別, 地区別社会動態 (回復・帰化)

地 区	総 計			令和4年1月			2月			3月			4月			5月		
	計	男	女	計	男	女	計	男	女	計	男	女	計	男	女	計	男	女
総 数	803	406	397	13	8	5	17	12	5	59	32	27	135	65	70	117	64	53
番 町	38	13	25	-	-	-	-	-	-	-	-	-	6	4	2	5	5	-
東 雲	12	4	8	2	1	1	-	-	-	2	-	2	3	2	1	1	-	1
八 坂	39	19	20	-	-	-	-	-	-	-	-	-	1	1	-	21	8	13
素 鷲	36	21	15	1	-	1	2	1	1	3	2	1	7	4	3	5	5	-
雄 郡	45	25	20	1	-	1	1	1	-	7	6	1	16	2	14	7	6	1
新 玉	14	10	4	1	1	-	-	-	-	1	1	-	-	-	-	3	1	2
味 酒	29	19	10	2	2	-	1	1	-	2	1	1	5	2	3	1	-	1
清 水	93	50	43	-	-	-	-	-	-	5	4	1	22	15	7	14	7	7
桑 原	32	16	16	-	-	-	3	2	1	4	4	-	7	4	3	7	2	5
道 後	59	34	25	-	-	-	-	-	-	7	3	4	9	5	4	12	11	1
味 生	10	2	8	1	-	1	-	-	-	-	-	-	2	-	2	2	-	2
生 石	9	6	3	-	-	-	-	-	-	-	-	-	1	1	-	-	-	-
垣 生	32	6	26	-	-	-	-	-	-	3	1	2	7	1	6	8	-	8
宮 前	91	42	49	2	1	1	-	-	-	-	-	-	18	10	8	5	3	2
三 津 浜	21	1	20	-	-	-	-	-	-	-	-	-	-	-	-	-	-	-
高 浜	5	3	2	-	-	-	-	-	-	1	-	1	-	-	-	-	-	-
久 枝	26	21	5	1	1	-	2	1	1	3	2	1	2	2	-	5	5	-
潮 見	6	4	2	-	-	-	-	-	-	-	-	-	-	-	-	-	-	-
和 気	9	5	4	-	-	-	5	3	2	1	-	1	-	-	-	2	1	1
堀 江	15	12	3	-	-	-	-	-	-	1	1	-	2	2	-	-	-	-
余 土	11	7	4	-	-	-	-	-	-	1	-	1	3	2	1	-	-	-
由 良	-	-	-	-	-	-	-	-	-	-	-	-	-	-	-	-	-	-
泊 米	75	36	39	-	-	-	3	3	-	6	5	1	13	4	9	13	4	9
久 山	8	2	6	-	-	-	-	-	-	-	-	-	-	-	-	-	-	-
湯 浦	-	-	-	-	-	-	-	-	-	-	-	-	-	-	-	-	-	-
日 台	2	1	1	-	-	-	-	-	-	1	-	1	-	-	-	-	-	-
伊 明	1	-	1	-	-	-	-	-	-	-	-	-	1	-	1	-	-	-
五 野	7	6	1	-	-	-	-	-	-	-	-	-	-	-	-	-	-	-
小 穴	11	10	1	-	-	-	-	-	-	-	-	-	-	-	-	1	1	-
浮 井	27	19	8	2	2	-	-	-	-	1	1	-	2	1	1	3	3	-
石 原	11	6	5	-	-	-	-	-	-	-	-	-	6	3	3	1	1	-
桂 本	1	1	-	-	-	-	-	-	-	1	1	-	-	-	-	-	-	-
浅 海	-	-	-	-	-	-	-	-	-	-	-	-	-	-	-	-	-	-
立 岩	-	-	-	-	-	-	-	-	-	-	-	-	-	-	-	-	-	-
難 波	2	-	2	-	-	-	-	-	-	-	-	-	-	-	-	-	-	-
正 岡	5	1	4	-	-	-	-	-	-	4	-	4	-	-	-	-	-	-
北 条	19	4	15	-	-	-	-	-	-	5	-	5	2	-	2	1	1	-
河 野	1	-	1	-	-	-	-	-	-	-	-	-	-	-	-	-	-	-
栗 井	-	-	-	-	-	-	-	-	-	-	-	-	-	-	-	-	-	-
睦 野	-	-	-	-	-	-	-	-	-	-	-	-	-	-	-	-	-	-
東 中 島	1	-	1	-	-	-	-	-	-	-	-	-	-	-	-	-	-	-
西 島	-	-	-	-	-	-	-	-	-	-	-	-	-	-	-	-	-	-
神 和	-	-	-	-	-	-	-	-	-	-	-	-	-	-	-	-	-	-

6月			7月			8月			9月			10月			11月			12月		
計	男	女	計	男	女	計	男	女	計	男	女	計	男	女	計	男	女	計	男	女
87	35	52	59	27	32	43	33	10	76	37	39	81	41	40	83	33	50	33	19	14
-	-	-	1	-	1	2	-	2	-	-	-	3	-	3	15	3	12	6	1	5
3	1	2	1	-	1	-	-	-	-	-	-	-	-	-	-	-	-	-	-	-
5	1	4	1	-	1	1	1	-	-	-	-	6	5	1	4	3	1	-	-	-
4	1	3	-	-	-	1	-	1	2	1	1	3	2	1	6	4	2	2	1	1
2	2	-	1	-	1	5	4	1	1	-	1	1	1	-	3	3	-	-	-	-
2	2	-	6	4	2	1	1	-	-	-	-	-	-	-	-	-	-	-	-	-
1	1	-	6	5	1	4	3	1	2	-	2	3	2	1	1	1	-	1	1	-
8	4	4	3	1	2	1	1	-	23	11	12	11	4	7	4	2	2	2	1	1
1	1	-	1	-	1	1	1	-	2	-	2	2	1	1	1	-	1	3	1	2
7	1	6	4	1	3	7	5	2	4	3	1	-	-	-	2	2	-	7	3	4
1	-	1	-	-	-	-	-	-	2	-	2	-	-	-	-	-	-	2	2	-
1	1	-	2	1	1	-	-	-	1	1	-	1	-	1	2	2	-	1	-	1
3	-	3	3	-	3	1	1	-	1	1	-	4	1	3	2	1	1	-	-	-
16	8	8	13	3	10	9	6	3	5	1	4	7	2	5	15	7	8	1	1	-
1	1	-	-	-	-	-	-	-	-	-	-	11	-	11	9	-	9	-	-	-
-	-	-	1	-	1	-	-	-	3	3	-	-	-	-	-	-	-	-	-	-
-	-	-	-	-	-	2	2	-	2	-	2	9	8	1	-	-	-	-	-	-
1	-	1	5	4	1	-	-	-	-	-	-	-	-	-	-	-	-	-	-	-
-	-	-	-	-	-	-	-	-	1	1	-	-	-	-	-	-	-	-	-	-
3	3	-	1	-	1	2	2	-	3	3	-	-	-	-	2	-	2	1	1	-
2	-	2	2	2	-	2	2	-	1	1	-	-	-	-	-	-	-	-	-	-
-	-	-	-	-	-	-	-	-	-	-	-	-	-	-	-	-	-	-	-	-
-	-	-	-	-	-	-	-	-	-	-	-	-	-	-	-	-	-	-	-	-
12	2	10	3	3	-	2	2	-	6	5	1	6	3	3	8	2	6	3	3	-
2	-	2	-	-	-	-	-	-	3	2	1	-	-	-	3	-	3	-	-	-
-	-	-	-	-	-	-	-	-	-	-	-	-	-	-	-	-	-	-	-	-
-	-	-	-	-	-	-	-	-	-	-	-	1	1	-	-	-	-	-	-	-
-	-	-	-	-	-	-	-	-	-	-	-	-	-	-	-	-	-	-	-	-
2	2	-	1	1	-	-	-	-	1	-	1	1	1	-	2	2	-	-	-	-
3	2	1	-	-	-	2	2	-	-	-	-	4	4	-	1	1	-	-	-	-
6	2	4	4	2	2	-	-	-	1	1	-	4	3	1	-	-	-	4	4	-
1	-	1	-	-	-	-	-	-	2	2	-	1	-	1	-	-	-	-	-	-
-	-	-	-	-	-	-	-	-	-	-	-	-	-	-	-	-	-	-	-	-
-	-	-	-	-	-	-	-	-	-	-	-	-	-	-	-	-	-	-	-	-
-	-	-	-	-	-	-	-	-	2	-	2	-	-	-	-	-	-	-	-	-
-	-	-	-	-	-	-	-	-	1	1	-	-	-	-	-	-	-	-	-	-
-	-	-	-	-	-	-	-	-	7	-	7	3	3	-	1	-	1	-	-	-
-	-	-	-	-	-	-	-	-	-	-	-	-	-	-	1	-	1	-	-	-
-	-	-	-	-	-	-	-	-	-	-	-	-	-	-	-	-	-	-	-	-
-	-	-	-	-	-	-	-	-	-	-	-	-	-	-	-	-	-	-	-	-
-	-	-	-	-	-	-	-	-	-	-	-	-	-	-	1	-	1	-	-	-
-	-	-	-	-	-	-	-	-	-	-	-	-	-	-	-	-	-	-	-	-
-	-	-	-	-	-	-	-	-	-	-	-	-	-	-	-	-	-	-	-	-

1-6 月別，男女別，地区別社会動態（抹消）

地 区	総 計			令和4年1月			2月			3月			4月			5月		
	計	男	女	計	男	女	計	男	女	計	男	女	計	男	女	計	男	女
総 数	194	89	105	16	10	6	9	6	3	22	10	12	12	8	4	9	4	5
番 町	2	2	-	1	1	-	-	-	-	-	-	-	-	-	-	-	-	-
東 雲	2	-	2	1	-	1	-	-	-	-	-	-	-	-	-	1	-	1
八 坂	1	-	1	-	-	-	-	-	-	-	-	-	-	-	-	1	-	1
素 鷲	8	5	3	-	-	-	-	-	-	3	1	2	1	1	-	-	-	-
雄 郡	6	4	2	1	-	1	-	-	-	1	1	-	1	-	1	-	-	-
新 玉	2	1	1	-	-	-	-	-	-	-	-	-	-	-	-	-	-	-
味 酒	6	6	-	1	1	-	-	-	-	1	1	-	1	1	-	-	-	-
清 水	17	4	13	1	-	1	2	-	2	1	1	-	2	1	1	1	-	1
桑 原	15	8	7	3	3	-	-	-	-	-	-	-	2	2	-	1	1	-
道 後	5	5	-	1	1	-	-	-	-	-	-	-	-	-	-	1	1	-
味 生	11	2	9	1	1	-	-	-	-	-	-	-	-	-	-	1	-	1
生 石	3	2	1	1	-	1	-	-	-	-	-	-	-	-	-	-	-	-
垣 生	24	1	23	2	-	2	-	-	-	4	-	4	-	-	-	-	-	-
宮 前	5	4	1	-	-	-	1	-	1	1	1	-	-	-	-	-	-	-
三 津	2	1	1	-	-	-	-	-	-	-	-	-	-	-	-	-	-	-
高 浜	3	2	1	-	-	-	-	-	-	-	-	-	1	-	1	-	-	-
久 枝	13	11	2	3	3	-	2	2	-	-	-	-	3	2	1	1	1	-
潮 見	-	-	-	-	-	-	-	-	-	-	-	-	-	-	-	-	-	-
和 気	3	1	2	-	-	-	-	-	-	1	-	1	-	-	-	-	-	-
堀 江	2	1	1	-	-	-	-	-	-	1	1	-	-	-	-	-	-	-
余 土	4	1	3	-	-	-	-	-	-	-	-	-	-	-	-	-	-	-
由 良	-	-	-	-	-	-	-	-	-	-	-	-	-	-	-	-	-	-
泊	-	-	-	-	-	-	-	-	-	-	-	-	-	-	-	-	-	-
久 米	7	5	2	-	-	-	2	2	-	3	2	1	1	1	-	-	-	-
湯 山	9	4	5	-	-	-	1	1	-	-	-	-	-	-	-	-	-	-
日 浦	-	-	-	-	-	-	-	-	-	-	-	-	-	-	-	-	-	-
伊 台	1	1	-	-	-	-	-	-	-	-	-	-	-	-	-	-	-	-
五 明	-	-	-	-	-	-	-	-	-	-	-	-	-	-	-	-	-	-
小 野	1	1	-	-	-	-	-	-	-	-	-	-	-	-	-	-	-	-
浮 穴	3	3	-	-	-	-	-	-	-	1	1	-	-	-	-	-	-	-
石 井	13	11	2	-	-	-	1	1	-	1	1	-	-	-	-	-	-	-
桂 原	10	3	7	-	-	-	-	-	-	2	-	2	-	-	-	1	1	-
坂 本	-	-	-	-	-	-	-	-	-	-	-	-	-	-	-	-	-	-
浅 海	-	-	-	-	-	-	-	-	-	-	-	-	-	-	-	-	-	-
立 岩	-	-	-	-	-	-	-	-	-	-	-	-	-	-	-	-	-	-
難 波	1	-	1	-	-	-	-	-	-	-	-	-	-	-	-	-	-	-
正 岡	-	-	-	-	-	-	-	-	-	-	-	-	-	-	-	-	-	-
北 条	14	-	14	-	-	-	-	-	-	1	-	1	-	-	-	1	-	1
河 野	1	-	1	-	-	-	-	-	-	1	-	1	-	-	-	-	-	-
栗 井	-	-	-	-	-	-	-	-	-	-	-	-	-	-	-	-	-	-
睦 野	-	-	-	-	-	-	-	-	-	-	-	-	-	-	-	-	-	-
東 中	-	-	-	-	-	-	-	-	-	-	-	-	-	-	-	-	-	-
西 島	-	-	-	-	-	-	-	-	-	-	-	-	-	-	-	-	-	-
神 和	-	-	-	-	-	-	-	-	-	-	-	-	-	-	-	-	-	-

6月			7月			8月			9月			10月			11月			12月		
計	男	女	計	男	女	計	男	女	計	男	女	計	男	女	計	男	女	計	男	女
14	7	7	8	4	4	8	4	4	20	7	13	23	9	14	27	8	19	26	12	14
-	-	-	-	-	-	-	-	-	1	1	-	-	-	-	-	-	-	-	-	-
-	-	-	-	-	-	-	-	-	-	-	-	-	-	-	-	-	-	-	-	-
-	-	-	-	-	-	-	-	-	-	-	-	-	-	-	-	-	-	-	-	-
1	1	-	-	-	-	-	-	-	-	-	-	-	-	-	2	1	1	1	1	-
-	-	-	-	-	-	-	-	-	1	1	-	-	-	-	1	1	-	1	1	-
-	-	-	1	1	-	-	-	-	1	-	1	-	-	-	-	-	-	-	-	-
-	-	-	-	-	-	-	-	-	1	1	-	-	-	-	-	-	-	2	2	-
1	-	1	4	1	3	-	-	-	-	-	-	3	-	3	-	-	-	2	1	1
-	-	-	-	-	-	-	-	-	-	-	-	-	-	-	-	-	-	-	-	-
-	-	-	-	-	-	-	-	-	-	-	-	4	1	3	3	1	2	2	-	2
1	1	-	-	-	-	-	-	-	-	-	-	-	-	-	1	1	-	1	1	-
-	-	-	-	-	-	-	-	-	1	1	-	-	-	-	5	-	5	3	-	3
-	-	-	-	-	-	-	-	-	-	-	-	-	-	-	1	1	-	1	1	-
5	-	5	-	-	-	1	-	1	2	-	2	-	-	-	5	1	4	5	-	5
1	1	-	-	-	-	1	1	-	-	-	-	-	-	-	-	-	-	1	1	-
-	-	-	-	-	-	-	-	-	1	1	-	-	-	-	1	-	1	-	-	-
1	1	-	-	-	-	-	-	-	-	-	-	1	1	-	-	-	-	-	-	-
-	-	-	1	-	1	1	1	-	2	2	-	-	-	-	-	-	-	-	-	-
-	-	-	-	-	-	-	-	-	-	-	-	-	-	-	-	-	-	-	-	-
-	-	-	-	-	-	-	-	-	-	-	-	1	-	1	1	1	-	-	-	-
-	-	-	-	-	-	-	-	-	1	-	1	-	-	-	-	-	-	-	-	-
1	1	-	-	-	-	2	-	2	1	-	1	-	-	-	-	-	-	-	-	-
-	-	-	-	-	-	-	-	-	-	-	-	-	-	-	-	-	-	-	-	-
-	-	-	-	-	-	-	-	-	-	-	-	1	-	1	-	-	-	-	-	-
-	-	-	-	-	-	1	1	-	5	-	5	2	2	-	-	-	-	-	-	-
-	-	-	-	-	-	-	-	-	-	-	-	-	-	-	-	-	-	-	-	-
-	-	-	-	-	-	1	1	-	-	-	-	-	-	-	-	-	-	-	-	-
-	-	-	-	-	-	-	-	-	-	-	-	-	-	-	-	-	-	-	-	-
-	-	-	-	-	-	-	-	-	-	-	-	-	-	-	-	-	-	1	1	-
-	-	-	-	-	-	-	-	-	-	-	-	2	2	-	-	-	-	-	-	-
2	2	-	-	-	-	-	-	-	-	-	-	4	3	1	1	1	-	4	3	1
1	-	1	2	2	-	-	-	-	2	-	2	2	-	2	-	-	-	-	-	-
-	-	-	-	-	-	-	-	-	-	-	-	-	-	-	-	-	-	-	-	-
-	-	-	-	-	-	-	-	-	-	-	-	-	-	-	-	-	-	-	-	-
-	-	-	-	-	-	-	-	-	-	-	-	-	-	-	-	-	-	-	-	-
-	-	-	-	-	-	-	-	-	1	-	1	-	-	-	-	-	-	-	-	-
-	-	-	-	-	-	-	-	-	-	-	-	-	-	-	-	-	-	-	-	-
-	-	-	-	-	-	1	-	1	-	-	-	3	-	3	6	-	6	2	-	2
-	-	-	-	-	-	-	-	-	-	-	-	-	-	-	-	-	-	-	-	-
-	-	-	-	-	-	-	-	-	-	-	-	-	-	-	-	-	-	-	-	-
-	-	-	-	-	-	-	-	-	-	-	-	-	-	-	-	-	-	-	-	-
-	-	-	-	-	-	-	-	-	-	-	-	-	-	-	-	-	-	-	-	-
-	-	-	-	-	-	-	-	-	-	-	-	-	-	-	-	-	-	-	-	-
-	-	-	-	-	-	-	-	-	-	-	-	-	-	-	-	-	-	-	-	-

1-7 月別，男女別，地区別社会動態（転入）

地 区	総 計			令和4年年1月			2月			3月			4月			5月		
	計	男	女	計	男	女	計	男	女	計	男	女	計	男	女	計	男	女
総 数	14,707	8,055	6,652	760	414	346	838	436	402	3,081	1,567	1,514	2,946	1,800	1,146	973	523	450
番 町	170	89	81	5	3	2	5	3	2	36	15	21	39	20	19	14	6	8
東 雲	475	272	203	34	19	15	13	7	6	109	57	52	98	57	41	30	18	12
八 坂	211	118	93	9	6	3	13	8	5	48	24	24	35	19	16	11	5	6
素 鷲	651	349	302	29	16	13	38	18	20	124	60	64	106	59	47	51	28	23
雄 郡	1,265	679	586	58	32	26	88	49	39	270	123	147	236	134	102	89	55	34
新 玉	541	280	261	34	16	18	28	12	16	106	48	58	108	59	49	50	26	24
味 酒	808	418	390	58	27	31	57	25	32	181	87	94	141	82	59	54	33	21
清 水	1,004	589	415	48	29	19	51	30	21	236	132	104	277	180	97	53	31	22
桑 原	724	361	363	39	19	20	40	19	21	154	74	80	153	81	72	57	28	29
道 後	946	507	439	43	25	18	47	25	22	228	117	111	234	118	116	43	26	17
味 生	590	326	264	25	13	12	32	18	14	132	67	65	89	50	39	44	20	24
生 石	424	235	189	22	15	7	16	11	5	68	39	29	55	28	27	45	23	22
垣 生	224	116	108	11	6	5	18	10	8	30	15	15	37	25	12	10	7	3
宮 前	195	98	97	11	6	5	8	3	5	43	21	22	27	16	11	11	4	7
三 津	105	54	51	8	5	3	7	4	3	12	7	5	27	16	11	5	2	3
高 浜	76	33	43	3	2	1	5	2	3	13	6	7	17	7	10	4	2	2
久 枝	424	228	196	26	12	14	25	13	12	106	49	57	83	45	38	28	17	11
潮 見	297	175	122	15	10	5	39	25	14	43	28	15	36	22	14	10	8	2
和 気	198	82	116	18	6	12	14	7	7	27	19	8	45	12	33	12	5	7
堀 江	228	121	107	7	5	2	12	6	6	31	20	11	32	18	14	16	8	8
余 土	577	286	291	35	24	11	35	16	19	147	64	83	87	43	44	39	26	13
由 良	13	6	7	3	1	2	1	-	1	-	-	-	1	1	-	-	-	-
泊	2	1	1	-	-	-	1	-	1	-	-	-	-	-	-	1	1	-
久 米	851	458	393	46	26	20	45	25	20	209	115	94	135	78	57	56	28	28
湯 山	182	100	82	5	3	2	17	7	10	30	12	18	32	21	11	8	5	3
日 浦	1	-	1	-	-	-	-	-	-	-	-	-	-	-	-	-	-	-
伊 台	96	34	62	4	1	3	11	2	9	16	6	10	26	9	17	2	-	2
五 明	3	1	2	-	-	-	-	-	-	-	-	-	1	-	1	-	-	-
小 野	830	649	181	17	7	10	21	11	10	110	64	46	394	371	23	31	15	16
浮 穴	191	104	87	9	3	6	9	4	5	46	24	22	38	22	16	9	5	4
石 井	1,835	989	846	89	46	43	116	62	54	428	226	202	294	162	132	132	65	67
桂 原	141	76	65	14	12	2	5	3	2	13	9	4	17	12	5	14	5	9
坂 本	16	9	7	2	1	1	3	1	2	2	1	1	2	2	-	-	-	-
浅 海	3	1	2	-	-	-	-	-	-	-	-	-	-	-	-	-	-	-
立 岩	10	8	2	-	-	-	1	1	-	1	1	-	2	2	-	1	1	-
難 波	47	20	27	3	1	2	-	-	-	13	7	6	-	-	-	6	5	1
正 岡	21	16	5	-	-	-	-	-	-	13	9	4	4	3	1	1	1	-
北 条	163	74	89	5	5	-	6	3	3	35	13	22	20	12	8	19	4	15
河 野	55	29	26	8	4	4	-	-	-	1	1	-	9	8	1	5	2	3
栗 井	79	47	32	13	7	6	7	4	3	17	5	12	5	3	2	9	6	3
睦 野	2	1	1	1	-	1	-	-	-	-	-	-	-	-	-	-	-	-
東 中	24	9	15	1	-	1	2	-	2	2	2	-	2	1	1	3	2	1
西 島	5	4	1	1	1	-	-	-	-	1	-	1	1	1	-	-	-	-
神 和	4	3	1	1	-	1	2	2	-	-	-	-	1	1	-	-	-	-

6月			7月			8月			9月			10月			11月			12月		
計	男	女	計	男	女	計	男	女	計	男	女	計	男	女	計	男	女	計	男	女
865	428	437	919	510	409	1,036	564	472	841	457	384	946	550	396	703	373	330	799	433	366
13	9	4	15	4	11	9	5	4	5	3	2	12	8	4	7	4	3	10	9	1
23	16	7	32	22	10	33	18	15	20	11	9	40	22	18	26	15	11	17	10	7
9	4	5	11	7	4	11	6	5	11	7	4	22	12	10	13	7	6	18	13	5
60	24	36	42	25	17	49	30	19	43	24	19	44	26	18	29	19	10	36	20	16
75	37	38	68	38	30	80	46	34	75	40	35	94	51	43	67	42	25	65	32	33
39	19	20	40	21	19	33	19	14	30	16	14	26	14	12	18	12	6	29	18	11
63	25	38	48	31	17	55	22	33	40	28	12	46	27	19	35	15	20	30	16	14
47	30	17	60	31	29	57	28	29	42	22	20	52	29	23	38	25	13	43	22	21
45	17	28	33	19	14	43	26	17	61	33	28	29	15	14	35	13	22	35	17	18
46	30	16	61	35	26	57	31	26	51	31	20	35	21	14	54	25	29	47	23	24
31	21	10	36	23	13	48	28	20	41	22	19	42	29	13	34	15	19	36	20	16
33	17	16	34	14	20	23	15	8	34	18	16	21	15	6	33	22	11	40	18	22
16	6	10	22	6	16	18	7	11	20	9	11	20	12	8	7	4	3	15	9	6
21	13	8	3	2	1	8	3	5	17	9	8	10	5	5	20	7	13	16	9	7
5	3	2	7	2	5	6	4	2	6	4	2	4	1	3	9	3	6	9	3	6
6	4	2	4	1	3	15	6	9	3	1	2	1	1	-	3	1	2	2	-	2
32	16	16	14	10	4	17	12	5	28	14	14	22	16	6	17	9	8	26	15	11
24	9	15	21	7	14	33	19	14	15	10	5	24	13	11	15	10	5	22	14	8
6	2	4	6	3	3	14	3	11	19	7	12	19	10	9	4	3	1	14	5	9
24	8	16	11	6	5	17	8	9	29	14	15	11	7	4	13	6	7	25	15	10
28	12	16	40	20	20	48	25	23	29	15	14	39	16	23	25	12	13	25	13	12
1	1	-	1	-	1	1	-	1	-	-	-	-	-	-	3	2	1	2	1	1
-	-	-	-	-	-	-	-	-	-	-	-	-	-	-	-	-	-	-	-	-
48	23	25	53	32	21	62	34	28	36	17	19	66	32	34	40	19	21	55	29	26
9	4	5	12	8	4	16	9	7	17	11	6	18	8	10	11	8	3	7	4	3
-	-	-	-	-	-	-	-	-	1	-	1	-	-	-	-	-	-	-	-	-
1	-	1	4	4	-	15	6	9	3	-	3	10	5	5	2	-	2	2	1	1
1	-	1	1	1	-	-	-	-	-	-	-	-	-	-	-	-	-	-	-	-
16	8	8	55	39	16	48	31	17	21	15	6	66	58	8	26	16	10	25	14	11
7	4	3	18	9	9	21	15	6	13	6	7	10	5	5	6	4	2	5	3	2
96	53	43	127	72	55	150	75	75	104	58	46	120	71	49	77	40	37	102	59	43
16	4	12	13	6	7	13	7	6	7	4	3	12	5	7	7	3	4	10	6	4
-	-	-	2	1	1	3	3	-	2	-	2	-	-	-	-	-	-	-	-	-
1	1	-	-	-	-	-	-	-	-	-	-	-	-	-	-	-	-	2	-	2
-	-	-	-	-	-	-	-	-	-	-	-	1	-	1	-	-	-	4	3	1
5	-	5	3	-	3	-	-	-	4	1	3	5	4	1	5	1	4	3	1	2
-	-	-	-	-	-	1	1	-	-	-	-	1	1	-	1	1	-	-	-	-
14	5	9	9	6	3	11	6	5	7	3	4	17	7	10	10	4	6	10	6	4
1	1	-	5	1	4	9	5	4	4	1	3	3	2	1	7	4	3	3	-	3
2	2	-	7	4	3	10	9	1	3	3	-	3	2	1	-	-	-	3	2	1
-	-	-	-	-	-	-	-	-	-	-	-	-	-	-	1	1	-	-	-	-
1	-	1	1	-	1	2	2	-	-	-	-	1	-	1	5	1	4	4	1	3
-	-	-	-	-	-	-	-	-	-	-	-	-	-	-	-	-	-	2	2	-
-	-	-	-	-	-	-	-	-	-	-	-	-	-	-	-	-	-	-	-	-

1-8 月別，男女別，地区別社会動態（転出）

地 区	総 計			令和4年1月			2月			3月			4月			5月		
	計	男	女	計	男	女	計	男	女	計	男	女	計	男	女	計	男	女
総 数	15,627	8,594	7,033	824	463	361	890	484	406	3,725	2,010	1,715	2,659	1,550	1,109	935	490	445
番 町	154	85	69	6	5	1	13	6	7	38	16	22	29	19	10	10	8	2
東 雲	430	246	184	20	12	8	17	8	9	121	69	52	83	47	36	24	17	7
八 坂	205	117	88	15	11	4	10	7	3	31	18	13	42	25	17	7	5	2
素 鷲	642	338	304	45	23	22	42	24	18	132	61	71	102	57	45	34	20	14
雄 郡	1,335	721	614	65	34	31	83	42	41	350	186	164	198	117	81	84	44	40
新 玉	486	260	226	21	14	7	31	18	13	109	56	53	88	46	42	28	16	12
味 酒	827	474	353	71	58	13	47	23	24	203	117	86	132	83	49	56	28	28
清 水	1,024	581	443	57	27	30	72	43	29	302	182	120	181	109	72	54	30	24
桑 原	739	383	356	36	20	16	33	14	19	183	95	88	155	94	61	47	23	24
道 後	1,021	536	485	31	16	15	46	31	15	276	154	122	206	106	100	60	28	32
味 生	689	371	318	47	25	22	44	21	23	159	93	66	127	71	56	61	28	33
生 石	473	266	207	30	15	15	26	14	12	114	65	49	92	58	34	31	17	14
垣 生	255	140	115	12	8	4	21	15	6	78	42	36	28	17	11	17	6	11
宮 前	297	166	131	8	3	5	11	8	3	59	33	26	53	37	16	16	6	10
三 津	111	63	48	5	2	3	5	4	1	25	17	8	27	20	7	3	3	-
高 浜	125	54	71	8	2	6	10	5	5	26	12	14	19	11	8	7	1	6
久 枝	453	227	226	22	12	10	24	15	9	123	57	66	77	39	38	19	12	7
潮 見	283	170	113	13	7	6	19	9	10	67	35	32	45	31	14	15	10	5
和 気	227	115	112	12	6	6	11	7	4	46	27	19	46	27	19	18	10	8
堀 江	210	124	86	12	8	4	12	9	3	44	22	22	25	16	9	13	8	5
余 土	729	391	338	40	23	17	44	25	19	160	83	77	126	66	60	44	22	22
由 良	5	3	2	-	-	-	-	-	-	2	1	1	1	1	-	1	-	1
泊	6	3	3	-	-	-	-	-	-	-	-	-	3	2	1	1	-	1
久 米	925	476	449	48	26	22	48	26	22	209	107	102	165	100	65	57	30	27
湯 山	171	98	73	9	5	4	12	7	5	39	24	15	25	14	11	8	6	2
日 浦	1	-	1	-	-	-	-	-	-	-	-	-	-	-	-	-	-	-
伊 台	104	47	57	4	3	1	5	-	5	34	13	21	10	7	3	5	4	1
五 明	11	6	5	-	-	-	-	-	-	4	1	3	1	-	1	-	-	-
小 野	833	618	215	26	12	14	39	16	23	139	84	55	86	56	30	26	13	13
浮 穴	265	134	131	19	7	12	11	6	5	57	28	29	37	18	19	12	7	5
石 井	1,966	1,061	905	109	58	51	122	64	58	437	231	206	337	193	144	140	70	70
桂 原	152	85	67	10	7	3	10	6	4	25	14	11	23	12	11	14	8	6
坂 本	31	15	16	1	1	-	3	1	2	7	3	4	5	3	2	-	-	-
浅 海	9	5	4	1	-	1	-	-	-	6	3	3	1	1	-	-	-	-
立 岩	8	4	4	-	-	-	-	-	-	2	1	1	1	1	-	1	-	1
難 波	35	9	26	1	1	-	-	-	-	2	1	1	6	3	3	3	1	2
正 岡	35	22	13	2	2	-	2	1	1	5	3	2	10	6	4	-	-	-
北 条	159	78	81	11	7	4	10	6	4	46	21	25	30	14	16	8	3	5
河 野	79	40	39	3	2	1	3	-	3	34	19	15	10	6	4	3	1	2
栗 井	86	49	37	3	1	2	2	2	-	21	13	8	21	12	9	6	5	1
睦 野	3	-	3	1	-	1	-	-	-	-	-	-	-	-	-	-	-	-
東 中	18	8	10	-	-	-	1	-	1	8	2	6	4	4	-	1	-	1
西 島	7	3	4	-	-	-	1	1	-	2	1	1	-	-	-	1	-	1
神 和	3	2	1	-	-	-	-	-	-	-	-	-	2	1	1	-	-	-

6月			7月			8月			9月			10月			11月			12月		
計	男	女	計	男	女	計	男	女	計	男	女	計	男	女	計	男	女	計	男	女
846	428	418	1,384	888	496	993	524	469	937	490	447	897	486	411	744	372	372	793	409	384
9	6	3	13	5	8	7	6	1	5	-	5	8	7	1	7	2	5	9	5	4
27	14	13	25	13	12	20	13	7	25	16	9	23	14	9	17	10	7	28	13	15
10	3	7	16	11	5	11	5	6	14	7	7	20	10	10	10	5	5	19	10	9
36	21	15	44	24	20	33	21	12	64	33	31	47	25	22	31	14	17	32	15	17
69	29	40	77	44	33	96	54	42	74	45	29	77	46	31	74	37	37	88	43	45
23	11	12	51	29	22	32	15	17	26	12	14	36	19	17	15	10	5	26	14	12
35	20	15	69	40	29	55	25	30	41	14	27	38	24	14	39	17	22	41	25	16
32	16	16	59	33	26	68	36	32	53	32	21	64	34	30	36	14	22	46	25	21
45	22	23	40	19	21	50	20	30	41	21	20	39	22	17	35	18	17	35	15	20
58	34	24	79	33	46	72	34	38	51	29	22	61	33	28	43	21	22	38	17	21
47	23	24	40	26	14	26	15	11	36	14	22	33	20	13	40	21	19	29	14	15
27	13	14	34	18	16	26	16	10	26	15	11	28	13	15	20	11	9	19	11	8
9	4	5	13	9	4	16	8	8	22	13	9	9	5	4	11	4	7	19	9	10
27	10	17	31	19	12	17	8	9	34	17	17	21	11	10	12	10	2	8	4	4
2	1	1	3	2	1	5	1	4	7	6	1	6	4	2	17	2	15	6	1	5
8	3	5	7	4	3	3	-	3	9	4	5	10	6	4	9	3	6	9	3	6
27	19	8	33	12	21	29	16	13	31	10	21	25	12	13	16	9	7	27	14	13
21	14	7	23	13	10	14	9	5	21	12	9	19	10	9	14	10	4	12	10	2
20	5	15	11	4	7	15	7	8	20	11	9	10	6	4	10	4	6	8	1	7
19	11	8	18	8	10	27	22	5	16	8	8	8	4	4	7	3	4	9	5	4
52	28	24	66	36	30	49	24	25	37	22	15	53	29	24	25	11	14	33	22	11
-	-	-	-	-	-	-	-	-	1	1	-	-	-	-	-	-	-	-	-	-
-	-	-	-	-	-	2	1	1	-	-	-	-	-	-	-	-	-	-	-	-
50	23	27	68	31	37	58	25	33	58	28	30	60	27	33	36	19	17	68	34	34
18	8	10	11	8	3	12	4	8	9	3	6	8	4	4	13	9	4	7	6	1
-	-	-	-	-	-	-	-	-	-	-	-	-	-	-	1	-	1	-	-	-
7	4	3	10	5	5	8	5	3	4	2	2	6	4	2	4	-	4	7	-	7
1	1	-	-	-	-	-	-	-	2	2	-	2	2	-	-	-	-	1	-	1
30	21	9	334	322	12	41	24	17	34	20	14	24	14	10	35	23	12	19	13	6
13	6	7	21	14	7	41	21	20	16	9	7	14	6	8	16	9	7	8	3	5
96	48	48	145	80	65	118	67	51	114	64	50	116	58	58	120	62	58	112	66	46
11	4	7	9	5	4	14	9	5	13	8	5	11	6	5	9	3	6	3	3	-
3	1	2	2	2	-	3	1	2	-	-	-	1	1	-	3	2	1	3	-	3
-	-	-	-	-	-	1	1	-	-	-	-	-	-	-	-	-	-	-	-	-
-	-	-	1	1	-	-	-	-	-	-	-	-	-	-	2	1	1	1	-	1
1	-	1	7	1	6	6	-	6	3	-	3	2	-	2	2	1	1	2	1	1
-	-	-	-	-	-	4	3	1	6	2	4	3	3	-	2	1	1	1	1	-
2	-	2	8	7	1	5	3	2	12	5	7	10	5	5	7	4	3	10	3	7
5	2	3	8	6	2	2	1	1	4	1	3	2	-	2	2	1	1	3	1	2
4	2	2	6	4	2	6	3	3	6	3	3	3	2	1	4	1	3	4	1	3
-	-	-	2	-	2	-	-	-	-	-	-	-	-	-	-	-	-	-	-	-
1	1	-	-	-	-	1	1	-	1	-	1	-	-	-	-	-	-	1	-	1
1	-	1	-	-	-	-	-	-	-	-	-	-	-	-	-	-	-	2	1	1
-	-	-	-	-	-	-	-	-	1	1	-	-	-	-	-	-	-	-	-	-

1-9 月別，男女別，都道府県別社会動態（転入）

県	総計			令和4年1月			2月			3月			4月			5月		
	計	男	女	計	男	女	計	男	女	計	男	女	計	男	女	計	男	女
総数	14,707	8,055	6,652	760	414	346	838	436	402	3,081	1,567	1,514	2,946	1,800	1,146	973	523	450
北海道	146	69	77	7	5	2	13	3	10	30	11	19	34	18	16	6	5	1
青森	17	8	9	-	-	-	-	-	-	-	-	-	3	2	1	1	-	1
岩手	13	8	5	-	-	-	1	-	1	1	-	1	4	4	-	-	-	-
宮城	60	31	29	3	2	1	5	1	4	15	9	6	2	2	-	5	1	4
秋田	7	5	2	-	-	-	1	-	1	2	1	1	-	-	-	-	-	-
山形	13	9	4	1	1	-	-	-	-	2	2	-	-	-	-	1	1	-
福島	17	10	7	1	1	-	1	-	1	1	-	1	4	2	2	4	2	2
茨城	119	67	52	5	4	1	1	1	-	17	13	4	19	10	9	36	13	23
栃木	44	21	23	4	3	1	3	1	2	10	4	6	12	7	5	-	-	-
群馬	25	16	9	2	1	1	1	1	-	10	7	3	2	2	-	-	-	-
埼玉	214	120	94	13	8	5	12	7	5	41	23	18	44	26	18	18	11	7
千葉	232	133	99	10	7	3	6	3	3	47	25	22	54	34	20	14	7	7
東京	907	506	401	65	31	34	58	25	33	178	93	85	160	92	68	56	32	24
神奈川	358	179	179	18	7	11	21	14	7	61	32	29	49	28	21	30	14	16
新潟	38	29	9	1	1	-	6	4	2	6	5	1	8	7	1	1	1	-
富山	18	10	8	1	1	-	3	2	1	6	3	3	4	2	2	-	-	-
石川	40	24	16	1	-	1	7	4	3	5	3	2	9	5	4	2	1	1
福井	27	14	13	6	3	3	3	1	2	5	2	3	8	5	3	1	1	-
山梨	24	16	8	2	1	1	-	-	-	9	6	3	2	2	-	-	-	-
長野	57	31	26	5	2	3	2	1	1	15	8	7	14	6	8	8	6	2
岐阜	44	24	20	3	2	1	2	1	1	2	-	2	14	7	7	3	1	2
静岡	104	57	47	3	2	1	13	8	5	33	18	15	15	8	7	3	2	1
愛知	290	189	101	25	16	9	19	10	9	60	36	24	63	38	25	19	14	5
三重	58	41	17	1	-	1	3	3	-	8	5	3	10	8	2	8	5	3
滋賀	67	41	26	5	3	2	6	3	3	9	7	2	9	6	3	4	3	1
京都	173	95	78	17	7	10	10	7	3	54	27	27	24	16	8	8	6	2
大阪	753	411	342	42	23	19	50	30	20	140	71	69	163	84	79	49	30	19
兵庫	440	268	172	18	10	8	29	19	10	96	53	43	71	48	23	31	17	14
奈良	48	27	21	2	1	1	3	1	2	6	4	2	7	2	5	7	3	4
和歌山	42	22	20	1	-	1	4	1	3	8	3	5	11	6	5	1	-	1

6 月			7 月			8 月			9 月			10 月			11 月			12 月		
計	男	女	計	男	女	計	男	女	計	男	女	計	男	女	計	男	女	計	男	女
865	428	437	919	510	409	1,036	564	472	841	457	384	946	550	396	703	373	330	799	433	366
3	2	1	4	3	1	17	9	8	12	4	8	5	4	1	10	3	7	5	2	3
3	1	2	1	1	-	4	1	3	1	1	-	3	2	1	-	-	-	1	-	1
1	-	1	1	1	-	2	1	1	1	1	-	-	-	-	2	1	1	-	-	-
5	2	3	13	9	4	3	1	2	1	1	-	3	1	2	3	1	2	2	1	1
-	-	-	1	1	-	1	1	-	1	1	-	-	-	-	1	1	-	-	-	-
5	2	3	2	2	-	-	-	-	1	1	-	-	-	-	1	-	1	-	-	-
-	-	-	2	2	-	4	3	1	-	-	-	-	-	-	-	-	-	-	-	-
10	4	6	9	8	1	3	-	3	6	4	2	8	7	1	4	3	1	1	1	-
1	1	-	1	1	-	6	2	4	1	-	1	1	-	1	4	1	3	1	1	-
-	-	-	1	-	1	3	1	2	-	-	-	4	2	2	1	1	-	1	1	-
12	8	4	20	7	13	11	6	5	13	8	5	10	3	7	9	5	4	11	8	3
12	8	4	17	11	6	10	4	6	5	3	2	22	13	9	17	7	10	18	11	7
63	38	25	46	27	19	89	55	34	36	23	13	61	36	25	36	20	16	59	34	25
27	11	16	27	11	16	18	9	9	19	9	10	33	13	20	23	13	10	32	18	14
1	1	-	3	1	2	4	3	1	1	1	-	1	-	1	2	2	-	4	3	1
2	1	1	-	-	-	-	-	-	1	1	-	-	-	-	1	-	1	-	-	-
2	1	1	1	-	1	5	3	2	1	1	-	3	3	-	1	1	-	3	2	1
-	-	-	-	-	-	1	1	-	-	-	-	2	1	1	-	-	-	1	-	1
4	2	2	1	1	-	4	2	2	-	-	-	1	1	-	-	-	-	1	1	-
4	2	2	-	-	-	2	1	1	4	2	2	1	1	-	-	-	-	2	2	-
1	-	1	3	2	1	8	5	3	1	1	-	3	1	2	3	3	-	1	1	-
10	5	5	4	3	1	8	3	5	4	2	2	4	3	1	1	-	1	6	3	3
14	8	6	9	7	2	21	14	7	14	9	5	17	16	1	18	16	2	11	5	6
3	1	2	3	3	-	1	-	1	5	5	-	2	1	1	6	4	2	8	6	2
5	5	-	9	3	6	3	2	1	3	1	2	6	2	4	5	4	1	3	2	1
9	5	4	12	8	4	6	1	5	8	3	5	8	7	1	10	5	5	7	3	4
38	20	18	61	37	24	42	28	14	36	22	14	46	24	22	41	21	20	45	21	24
21	14	7	33	20	13	32	13	19	29	22	7	44	32	12	19	11	8	17	9	8
2	2	-	3	-	3	3	3	-	4	3	1	5	4	1	4	2	2	2	2	-
1	1	-	3	2	1	3	1	2	3	2	1	2	2	-	3	3	-	2	1	1

1-9 月別，男女別，都道府県別社会動態（転入）つづき

県	総計			令和4年1月			2月			3月			4月			5月		
	計	男	女	計	男	女	計	男	女	計	男	女	計	男	女	計	男	女
鳥取	81	60	21	2	2	-	1	-	1	20	14	6	29	24	5	5	3	2
島根	93	65	28	1	1	-	5	3	2	19	9	10	40	32	8	2	1	1
岡山	409	254	155	17	9	8	22	9	13	84	43	41	98	79	19	31	18	13
広島	912	541	371	48	29	19	39	19	20	234	129	105	175	124	51	52	28	24
山口	171	121	50	9	7	2	9	3	6	35	20	15	61	51	10	7	5	2
徳島	319	189	130	18	9	9	15	10	5	65	33	32	92	68	24	25	18	7
香川	907	562	345	35	21	14	30	19	11	230	125	105	201	136	65	36	23	13
愛媛	5,766	2,862	2,904	271	136	135	337	170	167	1,186	546	640	1,122	609	513	407	192	215
高知	499	300	199	28	17	11	29	15	14	94	49	45	130	87	43	23	17	6
福岡	353	200	153	17	12	5	20	9	11	95	54	41	60	35	25	18	11	7
佐賀	34	20	14	2	1	1	2	1	1	13	6	7	4	2	2	1	1	-
長崎	53	33	20	6	4	2	2	1	1	15	9	6	6	5	1	1	1	-
熊本	91	50	41	7	4	3	11	6	5	22	9	13	18	13	5	3	2	1
大分	94	53	41	4	1	3	9	6	3	24	11	13	17	9	8	1	1	-
宮崎	53	32	21	6	3	3	2	1	1	19	13	6	7	4	3	3	3	-
鹿児島	51	28	23	3	2	1	1	-	1	12	6	6	9	8	1	2	1	1
沖縄	88	54	34	6	5	1	8	6	2	18	10	8	30	20	10	3	2	1
国外	338	150	188	18	9	9	13	7	6	19	10	9	28	17	11	37	20	17

6 月			7 月			8 月			9 月			10 月			11 月			12 月		
計	男	女	計	男	女	計	男	女	計	男	女	計	男	女	計	男	女	計	男	女
1	1	-	2	1	1	6	4	2	5	3	2	7	5	2	2	2	-	1	1	-
5	4	1	4	2	2	2	2	-	2	2	-	8	5	3	2	2	-	3	2	1
24	13	11	16	10	6	28	19	9	28	15	13	29	16	13	17	13	4	15	10	5
39	18	21	44	25	19	79	40	39	53	35	18	78	53	25	26	14	12	45	27	18
13	9	4	6	5	1	4	2	2	4	2	2	14	10	4	4	4	-	5	3	2
11	5	6	16	9	7	17	8	9	11	6	5	23	11	12	19	8	11	7	4	3
52	32	20	74	53	21	67	44	23	55	31	24	65	37	28	39	26	13	23	15	8
367	159	208	320	157	163	405	210	195	377	185	192	300	168	132	303	144	159	371	186	185
19	12	7	48	28	20	27	15	12	23	14	9	41	25	16	17	9	8	20	12	8
16	6	10	19	13	6	29	16	13	14	10	4	28	15	13	19	10	9	18	9	9
6	4	2	2	1	1	1	1	-	1	1	-	2	2	-	-	-	-	-	-	-
3	3	-	2	1	1	3	3	-	6	2	4	6	3	3	1	-	1	2	1	1
3	3	-	8	4	4	4	2	2	2	1	1	5	2	3	6	2	4	2	2	-
7	3	4	4	4	-	11	8	3	5	2	3	5	3	2	-	-	-	7	5	2
3	2	1	2	1	1	1	1	-	1	-	1	5	3	2	2	-	2	2	1	1
1	1	-	4	2	2	5	2	3	4	2	2	7	2	5	1	1	-	2	1	1
3	2	1	-	-	-	6	2	4	6	4	2	3	2	1	4	1	3	1	-	1
33	6	27	58	23	35	27	12	15	33	11	22	25	9	16	16	9	7	31	17	14

1-10 月別，男女別，都道府県別社会動態（転出）

県	総計			令和4年1月			2月			3月			4月			5月		
	計	男	女	計	男	女	計	男	女	計	男	女	計	男	女	計	男	女
総数	15,627	8,594	7,033	824	463	361	890	484	406	3,725	2,010	1,715	2,659	1,550	1,109	935	490	445
北海道	130	83	47	10	6	4	5	3	2	38	22	16	21	11	10	3	1	2
青森	13	7	6	-	-	-	-	-	-	8	4	4	1	1	-	1	1	-
岩手	18	12	6	1	1	-	-	-	-	1	1	-	3	2	1	2	1	1
宮城	65	32	33	4	3	1	-	-	-	9	6	3	12	5	7	10	2	8
秋田	7	4	3	-	-	-	-	-	-	2	2	-	1	1	-	1	-	1
山形	14	8	6	3	1	2	1	1	-	1	-	1	1	1	-	-	-	-
福島	30	17	13	1	-	1	5	3	2	6	3	3	5	3	2	4	2	2
茨城	79	49	30	6	3	3	3	1	2	19	12	7	20	15	5	8	4	4
栃木	44	25	19	6	3	3	3	2	1	10	7	3	7	4	3	5	2	3
群馬	33	25	8	4	3	1	2	1	1	4	2	2	1	1	-	4	4	-
埼玉	327	176	151	21	8	13	8	4	4	95	53	42	70	42	28	21	10	11
千葉	363	201	162	16	11	5	16	7	9	103	60	43	68	36	32	19	12	7
東京都	1,389	721	668	79	47	32	90	47	43	419	210	209	207	105	102	80	44	36
神奈川県	486	266	220	21	10	11	28	12	16	154	81	73	71	43	28	27	13	14
新潟	36	19	17	1	-	1	3	2	1	12	9	3	9	3	6	-	-	-
富山	24	17	7	1	-	1	-	-	-	8	4	4	6	6	-	1	1	-
石川	61	36	25	-	-	-	1	-	1	24	14	10	2	2	-	5	3	2
福井	11	7	4	-	-	-	-	-	-	8	6	2	1	-	1	1	-	1
山梨	25	15	10	-	-	-	1	-	1	11	7	4	5	3	2	2	1	1
長野	46	27	19	2	2	-	2	1	1	17	6	11	10	7	3	2	2	-
岐阜	60	38	22	2	2	-	5	5	-	16	9	7	9	7	2	3	1	2
静岡	115	73	42	5	4	1	5	3	2	30	17	13	20	13	7	9	5	4
愛知	349	215	134	22	11	11	15	9	6	110	75	35	44	23	21	19	8	11
三重	77	44	33	6	4	2	5	3	2	22	12	10	7	5	2	9	3	6
滋賀	101	58	43	2	1	1	7	5	2	21	13	8	15	8	7	9	6	3
京都	253	153	100	9	4	5	12	5	7	79	40	39	37	20	17	14	10	4
大阪	944	498	446	64	34	30	53	31	22	264	130	134	149	79	70	62	31	31
兵庫	595	327	268	34	16	18	36	24	12	135	68	67	72	39	33	32	16	16
奈良	61	25	36	4	2	2	4	2	2	13	6	7	9	6	3	3	-	3
和歌山	29	17	12	1	1	-	-	-	-	8	4	4	4	2	2	-	-	-

6 月			7 月			8 月			9 月			10 月			11 月			12 月		
計	男	女	計	男	女	計	男	女	計	男	女	計	男	女	計	男	女	計	男	女
846	428	418	1,384	888	496	993	524	469	937	490	447	897	486	411	744	372	372	793	409	384
9	5	4	24	22	2	8	6	2	4	3	1	5	2	3	2	1	1	1	1	-
-	-	-	1	-	1	1	1	-	-	-	-	-	-	-	1	-	1	-	-	-
1	1	-	4	1	3	3	3	-	2	1	1	1	1	-	-	-	-	-	-	-
2	2	-	12	2	10	4	3	1	4	3	1	6	4	2	1	1	-	1	1	-
-	-	-	-	-	-	1	-	1	1	1	-	-	-	-	1	-	1	-	-	-
4	4	-	-	-	-	-	-	-	3	1	2	-	-	-	-	-	-	1	-	1
-	-	-	-	-	-	1	1	-	1	1	-	6	3	3	1	1	-	-	-	-
1	-	1	8	7	1	4	2	2	5	-	5	4	4	-	1	1	-	-	-	-
1	1	-	1	-	1	3	2	1	3	2	1	2	-	2	-	-	-	3	2	1
4	2	2	5	5	-	3	1	2	2	2	-	1	1	-	2	2	-	1	1	-
9	4	5	18	8	10	10	7	3	14	10	4	20	12	8	14	5	9	27	13	14
14	5	9	16	13	3	22	14	8	23	13	10	23	12	11	16	8	8	27	10	17
55	24	31	95	52	43	93	51	42	76	32	44	75	41	34	58	29	29	62	39	23
24	13	11	29	14	15	30	20	10	30	18	12	28	18	10	18	7	11	26	17	9
2	1	1	-	-	-	3	2	1	-	-	-	3	1	2	3	1	2	-	-	-
4	3	1	1	1	-	1	1	-	1	-	1	-	-	-	1	1	-	-	-	-
2	1	1	10	5	5	5	2	3	-	-	-	5	4	1	3	3	-	4	2	2
-	-	-	-	-	-	1	1	-	-	-	-	-	-	-	-	-	-	-	-	-
-	-	-	-	-	-	4	2	2	-	-	-	2	2	-	-	-	-	-	-	-
-	-	-	1	1	-	3	3	-	3	2	1	1	-	1	2	1	1	3	2	1
3	2	1	3	3	-	7	2	5	2	1	1	2	1	1	2	1	1	6	4	2
6	4	2	11	9	2	5	4	1	3	1	2	6	2	4	5	5	-	10	6	4
13	10	3	42	36	6	21	12	9	15	8	7	11	7	4	25	12	13	12	4	8
3	2	1	8	6	2	2	1	1	4	3	1	4	1	3	5	3	2	2	1	1
4	3	1	11	6	5	8	7	1	8	1	7	10	6	4	1	-	1	5	2	3
11	9	2	35	33	2	17	9	8	11	7	4	9	9	-	11	5	6	8	2	6
49	24	25	74	51	23	37	18	19	48	30	18	42	22	20	59	29	30	43	19	24
28	13	15	105	86	19	30	11	19	28	10	18	39	23	16	24	9	15	32	12	20
2	1	1	2	2	-	8	2	6	6	-	6	-	-	-	2	1	1	8	3	5
-	-	-	6	4	2	6	3	3	1	1	-	1	-	1	-	-	-	2	2	-

1-10 月別，男女別，都道府県別社会動態（転出）つづき

県	総計			令和4年1月			2月			3月			4月			5月		
	計	男	女	計	男	女	計	男	女	計	男	女	計	男	女	計	男	女
鳥取	50	40	10	-	-	-	-	-	-	7	4	3	4	3	1	3	3	-
島根	69	43	26	5	3	2	3	3	-	25	14	11	6	4	2	4	2	2
岡山	442	242	200	20	12	8	16	10	6	108	48	60	78	42	36	33	16	17
広島	855	509	346	51	28	23	45	29	16	223	140	83	171	99	72	47	26	21
山口	234	145	89	14	12	2	10	3	7	53	24	29	37	23	14	11	7	4
徳島	342	188	154	14	9	5	15	6	9	96	52	44	63	38	25	17	11	6
香川	912	560	352	40	31	9	54	33	21	227	119	108	175	119	56	32	14	18
愛媛	4,903	2,567	2,336	276	140	136	339	180	159	931	498	433	896	519	377	309	162	147
高知	460	288	172	17	13	4	15	10	5	125	73	52	108	68	40	15	8	7
福岡	460	255	205	22	14	8	29	12	17	127	69	58	71	41	30	39	22	17
佐賀	29	17	12	5	2	3	6	3	3	3	1	2	3	2	1	-	-	-
長崎	73	38	35	1	1	-	5	2	3	15	8	7	11	6	5	8	4	4
熊本	104	62	42	2	2	-	2	1	1	27	18	9	26	15	11	1	-	1
大分	103	65	38	4	3	1	5	3	2	14	10	4	21	12	9	13	9	4
宮崎	56	29	27	-	-	-	3	2	1	12	6	6	9	3	6	-	-	-
鹿児島	55	30	25	1	1	-	-	-	-	22	14	8	11	6	5	2	1	1
沖縄	72	32	40	2	2	-	7	1	6	10	5	5	19	13	6	7	4	3
国外	623	289	334	25	13	12	26	15	11	53	24	29	63	44	19	38	18	20

6 月			7 月			8 月			9 月			10 月			11 月			12 月		
計	男	女	計	男	女	計	男	女	計	男	女	計	男	女	計	男	女	計	男	女
2	1	1	21	21	-	3	2	1	6	3	3	2	1	1	-	-	-	2	2	-
9	6	3	2	-	2	2	2	-	2	2	-	5	3	2	2	1	1	4	3	1
22	11	11	48	39	9	36	20	16	25	11	14	27	16	11	16	8	8	13	9	4
38	20	18	52	35	17	63	40	23	48	21	27	40	26	14	33	22	11	44	23	21
11	5	6	38	34	4	12	6	6	12	10	2	22	13	9	8	5	3	6	3	3
28	14	14	35	18	17	17	9	8	19	12	7	21	13	8	8	3	5	9	3	6
42	33	9	119	82	37	60	32	28	55	35	20	45	25	20	35	22	13	28	15	13
300	140	160	352	183	169	297	148	149	334	176	158	308	150	158	286	136	150	275	135	140
23	16	7	52	37	15	17	12	5	23	14	9	20	12	8	23	12	11	22	13	9
30	10	20	33	17	16	24	17	7	21	12	9	30	18	12	11	7	4	23	16	7
3	2	1	4	3	1	1	1	-	1	1	-	1	1	-	-	-	-	2	1	1
3	-	3	11	7	4	2	2	-	10	4	6	1	1	-	3	2	1	3	1	2
7	4	3	7	6	1	14	6	8	6	3	3	5	3	2	3	1	2	4	3	1
4	2	2	14	10	4	8	4	4	5	3	2	4	4	-	6	3	3	5	2	3
14	7	7	3	1	2	1	1	-	4	2	2	3	1	2	2	2	-	5	4	1
-	-	-	2	1	1	8	3	5	3	2	1	4	1	3	-	-	-	2	1	1
6	1	5	3	2	1	5	2	3	2	-	2	2	-	2	3	1	2	6	1	5
53	22	31	66	25	41	82	26	56	63	28	35	51	22	29	47	21	26	56	31	25

1-11 月別, 男女別, 指定都市, 県内市町別社会動態 (転入)

市 町	総 計			令和4年1月			2 月			3 月			4 月			5 月		
	計	男	女	計	男	女	計	男	女	計	男	女	計	男	女	計	男	女
< 指定都市 >	2,997	1,685	1,312	182	96	86	196	89	107	648	348	300	553	347	206	180	101	79
札幌市	67	34	33	4	3	1	6	2	4	7	1	6	21	10	11	3	3	-
仙台市	51	27	24	3	2	1	5	1	4	15	9	6	2	2	-	5	1	4
さいたま市	52	31	21	4	2	2	3	1	2	7	4	3	9	6	3	6	5	1
千葉市	44	25	19	3	2	1	-	-	-	16	8	8	12	7	5	1	1	-
東京都の区部	705	392	313	48	22	26	42	17	25	138	73	65	122	74	48	39	20	19
横浜市	162	86	76	13	5	8	9	5	4	31	16	15	23	14	9	12	7	5
川崎市	74	40	34	1	1	-	9	6	3	11	5	6	13	7	6	5	2	3
相模原市	19	8	11	-	-	-	-	-	-	-	-	-	4	1	3	2	1	1
新潟市	20	16	4	-	-	-	3	2	1	5	5	-	5	4	1	-	-	-
静岡市	31	16	15	-	-	-	2	1	1	13	6	7	1	-	1	1	1	-
浜松市	24	14	10	-	-	-	5	2	3	3	2	1	7	5	2	2	1	1
名古屋市	119	70	49	12	9	3	13	4	9	18	10	8	35	23	12	1	1	-
京都市	101	56	45	14	6	8	8	5	3	24	14	10	12	9	3	6	4	2
大阪市	296	163	133	16	10	6	29	15	14	53	22	31	51	28	23	27	15	12
堺市	46	23	23	2	1	1	2	2	-	7	5	2	9	4	5	2	1	1
神戸市	154	81	73	8	4	4	6	3	3	43	24	19	28	16	12	9	4	5
岡山市	214	126	88	11	5	6	12	4	8	49	25	24	46	36	10	13	7	6
広島市	514	313	201	31	17	14	20	9	11	129	76	53	103	72	31	31	19	12
北九州市	74	36	38	2	-	2	9	3	6	13	7	6	10	4	6	6	2	4
福岡市	161	90	71	4	3	1	4	2	2	47	27	20	28	16	12	7	5	2
熊本市	69	38	31	6	4	2	9	5	4	19	9	10	12	9	3	2	1	1
< 愛媛県内 >	5,766	2,862	2,904	271	136	135	337	170	167	1,186	546	640	1,122	609	513	407	192	215
(市 部)	4,593	2,267	2,326	208	98	110	267	124	143	950	443	507	951	518	433	322	153	169
今治市	840	410	430	38	20	18	41	20	21	196	81	115	180	102	78	51	19	32
宇和島市	556	292	264	14	6	8	31	13	18	145	77	68	173	100	73	16	6	10
八幡浜市	281	140	141	12	5	7	26	13	13	49	23	26	78	42	36	14	10	4
新居浜市	521	257	264	21	9	12	21	12	9	108	48	60	123	65	58	28	15	13
西条市	516	249	267	31	15	16	31	16	15	104	50	54	107	56	51	34	14	20
大洲市	342	164	178	22	8	14	23	7	16	62	28	34	72	34	38	42	26	16
伊予市	391	193	198	24	10	14	33	17	16	58	27	31	42	17	25	26	13	13
四国中央市	266	145	121	11	6	5	11	6	5	60	30	30	63	34	29	23	12	11
西予市	231	108	123	6	2	4	11	3	8	75	34	41	61	36	25	10	2	8
東温市	649	309	340	29	17	12	39	17	22	93	45	48	52	32	20	78	36	42

6 月			7 月			8 月			9 月			10 月			11 月			12 月		
計	男	女	計	男	女	計	男	女	計	男	女	計	男	女	計	男	女	計	男	女
164	95	69	175	103	72	237	128	109	153	91	62	207	115	92	132	77	55	170	95	75
2	2	-	3	2	1	10	5	5	5	1	4	2	2	-	3	2	1	1	1	-
-	-	-	12	8	4	2	1	1	-	-	-	3	1	2	3	1	2	1	1	-
-	-	-	3	2	1	2	1	1	7	5	2	4	1	3	5	3	2	2	1	1
2	-	2	1	-	1	2	2	-	-	-	-	3	2	1	-	-	-	4	3	1
55	33	22	36	20	16	63	39	24	30	19	11	52	31	21	32	18	14	48	26	22
11	7	4	14	7	7	7	3	4	10	4	6	13	4	9	10	7	3	9	7	2
5	2	3	5	3	2	1	1	-	5	3	2	8	3	5	3	2	1	8	5	3
1	1	-	1	-	1	1	1	-	2	1	1	3	2	1	4	1	3	1	-	1
1	1	-	2	1	1	3	2	1	1	1	-	-	-	-	-	-	-	-	-	-
5	2	3	1	1	-	3	1	2	-	-	-	2	2	-	-	-	-	3	2	1
2	2	-	1	1	-	3	1	2	1	-	1	-	-	-	-	-	-	-	-	-
5	3	2	1	1	-	13	7	6	4	2	2	4	3	1	5	4	1	8	3	5
7	5	2	6	3	3	5	1	4	5	3	2	1	1	-	7	3	4	6	2	4
17	8	9	27	16	11	15	12	3	10	6	4	17	8	9	17	11	6	17	12	5
1	1	-	2	2	-	1	-	1	1	1	-	4	1	3	6	1	5	9	4	5
5	2	3	16	7	9	12	4	8	7	4	3	10	8	2	3	3	-	7	2	5
15	10	5	3	1	2	12	9	3	19	12	7	15	5	10	10	7	3	9	5	4
16	9	7	18	15	3	53	23	30	34	21	13	42	30	12	11	7	4	26	15	11
3	1	2	8	5	3	9	5	4	5	3	2	6	4	2	1	1	-	2	1	1
9	4	5	8	5	3	17	9	8	5	4	1	15	6	9	8	4	4	9	5	4
2	2	-	7	3	4	3	1	2	2	1	1	3	1	2	4	2	2	-	-	-
367	159	208	320	157	163	405	210	195	377	185	192	300	168	132	303	144	159	371	186	185
278	118	160	260	133	127	329	172	157	292	137	155	223	115	108	239	118	121	274	138	136
43	18	25	41	23	18	74	28	46	55	31	24	42	22	20	41	24	17	38	22	16
18	11	7	25	12	13	28	12	16	30	15	15	24	17	7	22	6	16	30	17	13
9	5	4	14	5	9	15	8	7	14	5	9	14	6	8	13	8	5	23	10	13
24	11	13	36	15	21	53	29	24	25	13	12	18	8	10	35	16	19	29	16	13
33	19	14	29	11	18	37	20	17	27	14	13	27	14	13	15	6	9	41	14	27
21	8	13	12	8	4	23	14	9	13	6	7	21	10	11	22	11	11	9	4	5
30	14	16	24	15	9	35	22	13	43	18	25	14	7	7	27	15	12	35	18	17
18	5	13	18	15	3	14	10	4	17	10	7	9	6	3	7	3	4	15	8	7
13	5	8	8	4	4	7	4	3	3	1	2	10	5	5	17	8	9	10	4	6
69	22	47	53	25	28	43	25	18	65	24	41	44	20	24	40	21	19	44	25	19

1-11 月別, 男女別, 指定都市, 県内市町別社会動態 (転入) つづき

市 町	総 計			令和2年1月			2 月			3 月			4 月			5 月		
	計	男	女	計	男	女	計	男	女	計	男	女	計	男	女	計	男	女
(越 智 郡)	24	15	9	1	1	-	2	2	-	9	5	4	4	1	3	-	-	-
上 島 町	24	15	9	1	1	-	2	2	-	9	5	4	4	1	3	-	-	-
(上 浮 穴 郡)	140	83	57	4	3	1	5	4	1	26	16	10	39	23	16	5	2	3
久 万 高 原 町	140	83	57	4	3	1	5	4	1	26	16	10	39	23	16	5	2	3
(伊 予 郡)	634	333	301	42	22	20	45	28	17	92	38	54	53	34	19	51	25	26
松 前 町	396	209	187	24	11	13	34	22	12	57	21	36	31	21	10	35	18	17
砥 部 町	238	124	114	18	11	7	11	6	5	35	17	18	22	13	9	16	7	9
(喜 多 郡)	131	58	73	9	6	3	4	3	1	31	10	21	24	13	11	13	5	8
内 子 町	131	58	73	9	6	3	4	3	1	31	10	21	24	13	11	13	5	8
(西 宇 和 郡)	47	28	19	1	1	-	5	3	2	16	12	4	3	-	3	6	2	4
伊 方 町	47	28	19	1	1	-	5	3	2	16	12	4	3	-	3	6	2	4
(北 宇 和 郡)	77	32	45	3	2	1	3	3	-	14	5	9	10	5	5	9	5	4
鬼 北 町	44	24	20	3	2	1	1	1	-	9	4	5	7	3	4	3	3	-
松 野 町	33	8	25	-	-	-	2	2	-	5	1	4	3	2	1	6	2	4
(南 宇 和 郡)	120	46	74	3	3	-	6	3	3	48	17	31	38	15	23	1	-	1
愛 南 町	120	46	74	3	3	-	6	3	3	48	17	31	38	15	23	1	-	1

6 月			7 月			8 月			9 月			10 月			11 月			12 月		
計	男	女	計	男	女	計	男	女	計	男	女	計	男	女	計	男	女	計	男	女
4	3	1	-	-	-	2	2	-	-	-	-	-	-	-	1	-	1	1	1	-
4	3	1	-	-	-	2	2	-	-	-	-	-	-	-	1	-	1	1	1	-
6	1	5	10	6	4	6	5	1	11	6	5	10	7	3	5	4	1	13	6	7
6	1	5	10	6	4	6	5	1	11	6	5	10	7	3	5	4	1	13	6	7
61	35	26	39	14	25	43	19	24	55	34	21	51	35	16	40	21	19	62	28	34
46	26	20	25	9	16	23	12	11	38	22	16	26	21	5	23	14	9	34	12	22
15	9	6	14	5	9	20	7	13	17	12	5	25	14	11	17	7	10	28	16	12
10	1	9	3	3	-	9	3	6	5	2	3	10	7	3	5	-	5	8	5	3
10	1	9	3	3	-	9	3	6	5	2	3	10	7	3	5	-	5	8	5	3
3	1	2	-	-	-	2	2	-	5	3	2	1	1	-	-	-	-	5	3	2
3	1	2	-	-	-	2	2	-	5	3	2	1	1	-	-	-	-	5	3	2
2	-	2	6	-	6	8	4	4	5	2	3	3	3	-	10	-	10	4	3	1
-	-	-	3	-	3	7	3	4	4	2	2	3	3	-	1	-	1	3	3	-
2	-	2	3	-	3	1	1	-	1	-	1	-	-	-	9	-	9	1	-	1
3	-	3	2	1	1	6	3	3	4	1	3	2	-	2	3	1	2	4	2	2
3	-	3	2	1	1	6	3	3	4	1	3	2	-	2	3	1	2	4	2	2

1-12 月別，男女別，指定都市，県内市町別社会動態（転出）

市 町	総 計			令和4年1月			2 月			3 月			4 月			5 月		
	計	男	女	計	男	女	計	男	女	計	男	女	計	男	女	計	男	女
<指定都市>	3,909	2,119	1,790	213	115	98	226	121	105	1,131	583	548	664	370	294	245	130	115
札幌市	65	39	26	4	3	1	3	2	1	24	12	12	10	4	6	1	1	-
仙台市	42	25	17	4	3	1	-	-	-	7	5	2	8	3	5	4	2	2
さいたま市	85	42	43	6	3	3	1	1	-	27	11	16	18	12	6	-	-	-
千葉市	55	25	30	1	1	-	4	2	2	12	4	8	10	4	6	2	1	1
東京都の区部	1,091	556	535	62	36	26	69	34	35	327	162	165	163	81	82	67	35	32
横浜市	224	121	103	9	4	5	15	6	9	68	36	32	40	18	22	16	8	8
川崎市	123	70	53	2	2	-	2	1	1	45	21	24	14	13	1	3	1	2
相模原市	31	15	16	1	-	1	3	1	2	8	4	4	1	1	-	1	-	1
新潟市	17	9	8	-	-	-	-	-	-	8	5	3	2	1	1	-	-	-
静岡市	24	17	7	-	-	-	2	2	-	8	5	3	5	5	-	2	-	2
浜松市	29	16	13	1	1	-	1	-	1	5	2	3	4	2	2	3	2	1
名古屋市	138	83	55	9	3	6	4	4	-	39	26	13	27	15	12	7	4	3
京都市	194	116	78	8	4	4	9	5	4	64	33	31	31	16	15	13	10	3
大阪市	400	193	207	34	16	18	28	13	15	112	52	60	73	37	36	30	15	15
堺市	47	32	15	2	2	-	7	4	3	11	5	6	4	4	-	4	3	1
神戸市	178	95	83	9	4	5	14	8	6	38	18	20	27	19	8	9	4	5
岡山市	257	137	120	6	3	3	9	8	1	71	32	39	57	31	26	19	11	8
広島市	516	305	211	35	18	17	32	20	12	142	85	57	102	64	38	35	19	16
北九州市	77	45	32	6	4	2	5	2	3	14	8	6	19	10	9	3	2	1
福岡市	252	137	115	12	6	6	18	8	10	82	45	37	29	18	11	25	12	13
熊本市	64	41	23	2	2	-	-	-	-	19	12	7	20	12	8	1	-	1
<愛媛県内>	4,903	2,567	2,336	276	140	136	339	180	159	931	498	433	896	519	377	309	162	147
(市部)	3,604	1,904	1,700	204	104	100	264	139	125	743	412	331	689	403	286	214	111	103
今治市	590	305	285	42	25	17	36	17	19	126	62	64	96	60	36	31	13	18
宇和島市	381	220	161	18	9	9	24	12	12	95	53	42	102	65	37	21	12	9
八幡浜市	168	86	82	6	3	3	13	8	5	35	20	15	55	29	26	7	3	4
新居浜市	408	226	182	21	11	10	27	12	15	95	53	42	85	55	30	17	9	8
西条市	413	229	184	17	10	7	25	13	12	113	66	47	92	53	39	20	11	9
大洲市	206	107	99	4	1	3	10	7	3	42	25	17	55	29	26	12	5	7
伊予市	430	228	202	27	14	13	39	23	16	55	30	25	41	22	19	38	22	16
四国中央市	193	100	93	12	6	6	13	8	5	53	31	22	44	22	22	12	9	3
西予市	185	102	83	20	7	13	11	7	4	45	25	20	37	26	11	8	4	4
東温市	630	301	329	37	18	19	66	32	34	84	47	37	82	42	40	48	23	25

6 月			7 月			8 月			9 月			10 月			11 月			12 月		
計	男	女	計	男	女	計	男	女	計	男	女	計	男	女	計	男	女	計	男	女
181	95	86	251	149	102	240	137	103	188	96	92	209	126	83	177	93	84	184	104	80
4	4	-	6	4	2	6	4	2	1	1	-	4	2	2	1	1	-	1	1	-
2	2	-	6	2	4	2	2	-	4	3	1	5	3	2	-	-	-	-	-	-
3	1	2	3	2	1	2	1	1	5	3	2	6	4	2	4	1	3	10	3	7
1	1	-	2	1	1	4	3	1	1	1	-	7	3	4	6	3	3	5	1	4
47	19	28	66	35	31	72	40	32	62	24	38	60	32	28	48	27	21	48	31	17
4	1	3	9	6	3	15	12	3	13	8	5	10	7	3	11	5	6	14	10	4
9	7	2	6	3	3	11	5	6	7	4	3	13	7	6	5	2	3	6	4	2
6	4	2	6	3	3	-	-	-	3	2	1	-	-	-	1	-	1	1	-	1
1	-	1	-	-	-	3	2	1	-	-	-	-	-	-	3	1	2	-	-	-
-	-	-	1	1	-	-	-	-	1	-	1	1	1	-	2	2	-	2	1	1
-	-	-	2	1	1	3	2	1	2	1	1	-	-	-	2	2	-	6	3	3
7	6	1	20	14	6	8	4	4	6	4	2	3	1	2	6	2	4	2	-	2
9	8	1	17	15	2	11	6	5	6	4	2	8	8	-	11	5	6	7	2	5
18	8	10	22	11	11	18	9	9	16	10	6	10	5	5	26	11	15	13	6	7
3	2	1	2	2	-	3	1	2	-	-	-	4	4	-	3	2	1	4	3	1
9	4	5	14	8	6	8	3	5	11	5	6	17	11	6	8	5	3	14	6	8
12	7	5	18	11	7	15	7	8	16	8	8	20	12	8	10	4	6	4	3	1
22	12	10	20	11	9	38	23	15	21	10	11	20	14	6	21	14	7	28	15	13
2	-	2	5	2	3	8	7	1	2	1	1	7	4	3	4	3	1	2	2	-
17	6	11	20	12	8	10	5	5	8	4	4	11	7	4	5	3	2	15	11	4
5	3	2	6	5	1	3	1	2	3	3	-	3	1	2	-	-	-	2	2	-
300	140	160	352	183	169	297	148	149	334	176	158	308	150	158	286	136	150	275	135	140
205	102	103	256	132	124	207	99	108	221	111	110	209	101	108	197	97	100	195	93	102
32	17	15	62	32	30	30	13	17	38	18	20	30	14	16	25	13	12	42	21	21
16	9	7	20	11	9	20	10	10	11	5	6	18	15	3	19	9	10	17	10	7
14	5	9	4	2	2	5	2	3	9	5	4	6	4	2	10	4	6	4	1	3
23	10	13	32	15	17	23	16	7	27	17	10	25	12	13	17	7	10	16	9	7
15	7	8	36	18	18	28	14	14	13	6	7	19	10	9	18	11	7	17	10	7
13	9	4	8	6	2	19	5	14	8	4	4	19	7	12	4	2	2	12	7	5
46	23	23	31	19	12	20	10	10	41	23	18	28	13	15	47	22	25	17	7	10
10	3	7	7	3	4	4	1	3	16	6	10	11	3	8	8	6	2	3	2	1
5	3	2	13	6	7	13	7	6	10	4	6	14	6	8	3	3	-	6	4	2
31	16	15	43	20	23	45	21	24	48	23	25	39	17	22	46	20	26	61	22	39

1-12 月別，男女別，指定都市，県内市町別社会動態（転出） つづき

市 町	総 計			令和4年1月			2 月			3 月			4 月			5 月		
	計	男	女	計	男	女	計	男	女	計	男	女	計	男	女	計	男	女
(越智郡)	20	17	3	1	-	1	-	-	-	-	-	-	10	9	1	-	-	-
上 島 町	20	17	3	1	-	1	-	-	-	-	-	-	10	9	1	-	-	-
(上浮穴郡)	91	56	35	2	2	-	3	2	1	14	9	5	30	22	8	5	2	3
久万高原町	91	56	35	2	2	-	3	2	1	14	9	5	30	22	8	5	2	3
(伊予郡)	934	456	478	53	25	28	61	30	31	112	50	62	122	60	62	76	38	38
松 前 町	557	272	285	31	11	20	35	17	18	78	36	42	98	52	46	35	18	17
砥 部 町	377	184	193	22	14	8	26	13	13	34	14	20	24	8	16	41	20	21
(喜多郡)	74	37	37	5	3	2	3	3	-	20	7	13	8	3	5	1	1	-
内 子 町	74	37	37	5	3	2	3	3	-	20	7	13	8	3	5	1	1	-
(西宇和郡)	32	18	14	2	2	-	1	1	-	6	2	4	9	3	6	3	3	-
伊 方 町	32	18	14	2	2	-	1	1	-	6	2	4	9	3	6	3	3	-
(北宇和郡)	57	29	28	4	1	3	1	1	-	10	8	2	9	5	4	6	4	2
鬼 北 町	52	29	23	4	1	3	1	1	-	9	8	1	9	5	4	5	4	1
松 野 町	5	-	5	-	-	-	-	-	-	1	-	1	-	-	-	1	-	1
(南宇和郡)	91	50	41	5	3	2	6	4	2	26	10	16	19	14	5	4	3	1
愛 南 町	91	50	41	5	3	2	6	4	2	26	10	16	19	14	5	4	3	1

6 月			7 月			8 月			9 月			10 月			11 月			12 月		
計	男	女	計	男	女	計	男	女	計	男	女	計	男	女	計	男	女	計	男	女
-	-	-	2	1	1	1	1	-	3	3	-	-	-	-	3	3	-	-	-	-
-	-	-	2	1	1	1	1	-	3	3	-	-	-	-	3	3	-	-	-	-
3	1	2	5	3	2	8	4	4	9	7	2	5	2	3	3	1	2	4	1	3
3	1	2	5	3	2	8	4	4	9	7	2	5	2	3	3	1	2	4	1	3
76	30	46	66	36	30	68	37	31	84	47	37	86	42	44	70	30	40	60	31	29
51	20	31	36	20	16	37	23	14	48	25	23	41	21	20	34	13	21	33	16	17
25	10	15	30	16	14	31	14	17	36	22	14	45	21	24	36	17	19	27	15	12
5	2	3	10	5	5	7	4	3	5	2	3	3	3	-	3	1	2	4	3	1
5	2	3	10	5	5	7	4	3	5	2	3	3	3	-	3	1	2	4	3	1
2	2	-	3	3	-	-	-	-	5	2	3	-	-	-	-	-	-	1	-	1
2	2	-	3	3	-	-	-	-	5	2	3	-	-	-	-	-	-	1	-	1
6	1	5	5	2	3	2	-	2	3	2	1	2	-	2	5	3	2	4	2	2
6	1	5	4	2	2	2	-	2	3	2	1	1	-	1	5	3	2	3	2	1
-	-	-	1	-	1	-	-	-	-	-	-	1	-	1	-	-	-	1	-	1
3	2	1	5	1	4	4	3	1	4	2	2	3	2	1	5	1	4	7	5	2
3	2	1	5	1	4	4	3	1	4	2	2	3	2	1	5	1	4	7	5	2

1-13 月別，男女別，年齢別社会動態（転入）

年 齢	総 計			1 月			2 月			3 月			4 月			5 月		
	計	男	女	計	男	女	計	男	女	計	男	女	計	男	女	計	男	女
総 数	14,707	8,055	6,652	760	414	346	838	436	402	3,081	1,567	1,514	2,946	1,800	1,146	973	523	450
0 ~ 4	860	441	419	40	15	25	59	28	31	212	108	104	141	72	69	46	26	20
0	191	108	83	9	5	4	14	7	7	41	22	19	28	17	11	10	9	1
1	183	85	98	12	2	10	11	7	4	36	16	20	42	19	23	7	4	3
2	176	86	90	8	2	6	14	5	9	36	21	15	25	12	13	12	6	6
3	150	75	75	7	4	3	8	5	3	49	23	26	21	11	10	8	3	5
4	160	87	73	4	2	2	12	4	8	50	26	24	25	13	12	9	4	5
5 ~ 9	491	255	236	17	8	9	19	6	13	177	92	85	85	40	45	12	5	7
5	113	54	59	8	2	6	9	2	7	22	9	13	19	6	13	6	3	3
6	143	85	58	3	3	-	5	2	3	77	47	30	16	9	7	4	1	3
7	81	40	41	3	2	1	3	1	2	27	14	13	11	5	6	1	-	1
8	80	38	42	2	1	1	2	1	1	25	10	15	21	10	11	1	1	-
9	74	38	36	1	-	1	-	-	-	26	12	14	18	10	8	-	-	-
10 ~ 14	279	143	136	9	3	6	10	5	5	93	45	48	74	35	39	7	4	3
10	70	40	30	2	1	1	2	1	1	25	11	14	15	10	5	1	-	1
11	49	20	29	1	1	-	3	2	1	12	4	8	9	2	7	2	-	2
12	92	47	45	1	-	1	4	2	2	42	23	19	31	14	17	2	2	-
13	39	23	16	4	1	3	-	-	-	7	4	3	11	7	4	2	2	-
14	29	13	16	1	-	1	1	-	1	7	3	4	8	2	6	-	-	-
15 ~ 19	1,144	696	448	25	17	8	34	21	13	267	124	143	503	356	147	62	28	34
15	85	30	55	5	3	2	1	-	1	31	9	22	35	12	23	2	1	1
16	24	8	16	1	1	-	-	-	-	5	1	4	3	-	3	4	-	4
17	27	13	14	2	-	2	2	1	1	3	2	1	2	1	1	3	-	3
18	697	451	246	5	5	-	11	5	6	191	92	99	374	279	95	25	14	11
19	311	194	117	12	8	4	20	15	5	37	20	17	89	64	25	28	13	15
20 ~ 24	2,950	1,560	1,390	145	84	61	184	98	86	750	335	415	507	310	197	240	128	112
20	462	231	231	22	14	8	34	16	18	109	38	71	86	53	33	45	23	22
21	418	205	213	21	13	8	23	13	10	96	33	63	68	39	29	27	13	14
22	894	468	426	40	24	16	58	22	36	340	162	178	146	90	56	78	47	31
23	564	324	240	37	23	14	37	24	13	101	52	49	89	55	34	41	21	20
24	612	332	280	25	10	15	32	23	9	104	50	54	118	73	45	49	24	25

6 月			7 月			8 月			9 月			10 月			11 月			12 月		
計	男	女	計	男	女	計	男	女	計	男	女	計	男	女	計	男	女	計	男	女
865	428	437	919	510	409	1,036	564	472	841	457	384	946	550	396	703	373	330	799	433	366
48	24	24	48	26	22	64	36	28	53	29	24	54	23	31	42	22	20	53	32	21
9	5	4	14	8	6	14	10	4	15	4	11	9	5	4	11	5	6	17	11	6
15	7	8	11	5	6	12	6	6	4	3	1	13	5	8	10	4	6	10	7	3
10	6	4	10	4	6	17	9	8	15	8	7	13	5	8	6	4	2	10	4	6
8	3	5	4	2	2	8	4	4	7	3	4	12	6	6	10	6	4	8	5	3
6	3	3	9	7	2	13	7	6	12	11	1	7	2	5	5	3	2	8	5	3
14	8	6	22	15	7	63	38	25	17	9	8	28	15	13	10	5	5	27	14	13
4	3	1	5	3	2	12	10	2	6	3	3	9	6	3	3	1	2	10	6	4
3	2	1	3	3	-	17	9	8	4	1	3	6	4	2	3	3	-	2	1	1
5	3	2	7	4	3	11	6	5	1	1	-	2	-	2	2	-	2	8	4	4
-	-	-	3	3	-	12	5	7	3	1	2	8	5	3	1	-	1	2	1	1
2	-	2	4	2	2	11	8	3	3	3	-	3	-	3	1	1	-	5	2	3
7	3	4	11	7	4	30	18	12	5	1	4	15	12	3	6	2	4	12	8	4
2	2	-	2	1	1	11	6	5	1	1	-	5	4	1	-	-	-	4	3	1
1	-	1	2	1	1	5	3	2	2	-	2	7	5	2	2	-	2	3	2	1
1	-	1	2	2	-	4	2	2	-	-	-	1	1	-	3	1	2	1	-	1
2	-	2	1	1	-	8	5	3	-	-	-	1	1	-	-	-	-	3	2	1
1	1	-	4	2	2	2	2	-	2	-	2	1	1	-	1	1	-	1	1	-
34	18	16	60	40	20	41	23	18	40	23	17	38	28	10	15	5	10	25	13	12
1	-	1	2	1	1	4	1	3	3	2	1	-	-	-	-	-	-	1	1	-
2	1	1	1	1	-	3	2	1	2	-	2	-	-	-	1	1	-	2	1	1
1	-	1	4	4	-	5	3	2	2	1	1	1	1	-	1	-	1	1	-	1
12	8	4	31	19	12	6	3	3	16	12	4	15	10	5	4	1	3	7	3	4
18	9	9	22	15	7	23	14	9	17	8	9	22	17	5	9	3	6	14	8	6
191	95	96	170	83	87	167	89	78	154	77	77	191	126	65	143	76	67	108	59	49
35	14	21	20	9	11	16	11	5	30	16	14	32	20	12	16	8	8	17	9	8
26	8	18	29	13	16	32	13	19	30	19	11	23	18	5	27	17	10	16	6	10
47	28	19	36	15	21	38	17	21	29	13	16	36	24	12	27	13	14	19	13	6
48	28	20	42	24	18	42	23	19	22	13	9	46	32	14	38	17	21	21	12	9
35	17	18	43	22	21	39	25	14	43	16	27	54	32	22	35	21	14	35	19	16

1-13 月別，男女別，年齢別社会動態（転入） つづき

	総 計			1 月			2 月			3 月			4 月			5 月		
	計	男	女	計	男	女	計	男	女	計	男	女	計	男	女	計	男	女
25 ~ 29	2,463	1,357	1,106	171	92	79	140	70	70	429	237	192	405	236	169	181	102	79
25	555	296	259	29	16	13	28	11	17	99	53	46	83	45	38	50	28	22
26	523	288	235	42	15	27	33	15	18	92	53	39	78	44	34	30	19	11
27	518	275	243	46	25	21	30	15	15	85	38	47	95	54	41	42	22	20
28	443	257	186	28	19	9	23	15	8	90	54	36	76	47	29	29	18	11
29	424	241	183	26	17	9	26	14	12	63	39	24	73	46	27	30	15	15
30 ~ 34	1,625	882	743	93	50	43	109	59	50	310	160	150	272	161	111	99	48	51
30	396	222	174	33	18	15	37	18	19	68	37	31	69	43	26	23	12	11
31	329	168	161	16	6	10	19	10	9	60	26	34	61	33	28	15	8	7
32	318	176	142	16	10	6	24	14	10	61	32	29	53	33	20	24	10	14
33	303	160	143	14	8	6	13	5	8	62	31	31	42	25	17	19	8	11
34	279	156	123	14	8	6	16	12	4	59	34	25	47	27	20	18	10	8
35 ~ 39	1,157	614	543	63	32	31	77	41	36	243	121	122	191	109	82	84	41	43
35	247	131	116	19	11	8	15	6	9	49	27	22	35	17	18	19	9	10
36	240	110	130	14	6	8	11	6	5	51	20	31	34	20	14	19	10	9
37	245	133	112	10	6	4	21	12	9	52	24	28	46	28	18	21	9	12
38	197	105	92	11	3	8	14	10	4	36	20	16	29	16	13	10	6	4
39	228	135	93	9	6	3	16	7	9	55	30	25	47	28	19	15	7	8
40 ~ 44	807	470	337	47	35	12	46	24	22	178	93	85	157	92	65	40	30	10
40	199	116	83	9	7	2	8	6	2	45	21	24	46	29	17	12	9	3
41	159	95	64	8	6	2	10	5	5	33	16	17	33	17	16	8	7	1
42	159	89	70	8	6	2	11	6	5	30	14	16	29	17	12	12	9	3
43	141	78	63	13	10	3	10	4	6	30	16	14	24	14	10	2	1	1
44	149	92	57	9	6	3	7	3	4	40	26	14	25	15	10	6	4	2
45 ~ 49	705	404	301	36	16	20	40	22	18	123	71	52	153	89	64	44	30	14
45	149	87	62	6	4	2	13	7	6	20	11	9	33	18	15	12	9	3
46	158	82	76	12	5	7	7	5	2	34	15	19	33	16	17	10	7	3
47	126	68	58	5	4	1	6	1	5	22	13	9	27	16	11	5	3	2
48	140	88	52	7	2	5	7	5	2	26	19	7	30	17	13	9	7	2
49	132	79	53	6	1	5	7	4	3	21	13	8	30	22	8	8	4	4

6 月			7 月			8 月			9 月			10 月			11 月			12 月		
計	男	女	計	男	女	計	男	女	計	男	女	計	男	女	計	男	女	計	男	女
181	81	100	175	97	78	184	103	81	148	84	64	158	95	63	123	68	55	168	92	76
54	24	30	51	30	21	33	18	15	31	15	16	38	23	15	22	13	9	37	20	17
35	17	18	35	22	13	31	13	18	34	19	15	32	22	10	35	17	18	46	32	14
32	14	18	39	25	14	44	22	22	31	21	10	28	14	14	15	10	5	31	15	16
31	14	17	18	6	12	37	23	14	23	13	10	28	20	8	31	17	14	29	11	18
29	12	17	32	14	18	39	27	12	29	16	13	32	16	16	20	11	9	25	14	11
101	50	51	101	51	50	120	64	56	103	55	48	125	69	56	90	47	43	102	68	34
27	12	15	18	11	7	21	15	6	31	15	16	33	19	14	23	14	9	13	8	5
23	16	7	20	7	13	32	16	16	22	9	13	30	16	14	12	5	7	19	16	3
20	8	12	25	14	11	24	12	12	15	9	6	21	13	8	17	11	6	18	10	8
21	9	12	20	11	9	23	12	11	21	15	6	25	11	14	11	4	7	32	21	11
10	5	5	18	8	10	20	9	11	14	7	7	16	10	6	27	13	14	20	13	7
60	32	28	58	33	25	89	42	47	84	49	35	79	50	29	57	33	24	72	31	41
18	8	10	10	7	3	17	8	9	17	12	5	17	11	6	11	7	4	20	8	12
15	7	8	9	3	6	13	4	9	19	5	14	18	11	7	21	13	8	16	5	11
7	4	3	13	9	4	21	10	11	21	14	7	12	9	3	8	3	5	13	5	8
12	7	5	14	6	8	18	7	11	12	8	4	16	7	9	13	8	5	12	7	5
8	6	2	12	8	4	20	13	7	15	10	5	16	12	4	4	2	2	11	6	5
44	25	19	44	25	19	56	29	27	56	32	24	61	43	18	33	17	16	45	25	20
9	7	2	13	8	5	15	7	8	15	8	7	11	6	5	7	4	3	9	4	5
10	7	3	9	4	5	10	6	4	9	5	4	11	10	1	9	5	4	9	7	2
9	4	5	7	5	2	14	5	9	12	6	6	12	6	6	8	5	3	7	6	1
6	2	4	10	5	5	9	6	3	11	7	4	13	10	3	5	2	3	8	1	7
10	5	5	5	3	2	8	5	3	9	6	3	14	11	3	4	1	3	12	7	5
51	25	26	49	26	23	62	33	29	45	32	13	39	21	18	33	23	10	30	16	14
9	5	4	10	6	4	12	4	8	12	9	3	13	8	5	5	3	2	4	3	1
14	6	8	8	4	4	14	6	8	9	7	2	6	3	3	4	3	1	7	5	2
10	4	6	8	3	5	12	6	6	7	5	2	8	4	4	9	6	3	7	3	4
10	4	6	10	6	4	14	11	3	12	8	4	4	2	2	6	4	2	5	3	2
8	6	2	13	7	6	10	6	4	5	3	2	8	4	4	9	7	2	7	2	5

1-13 月別, 男女別, 年齢別社会動態 (転入) つづき

	総計			1月			2月			3月			4月			5月		
	計	男	女	計	男	女	計	男	女	計	男	女	計	男	女	計	男	女
50 ~ 54	618	383	235	35	24	11	31	20	11	82	52	30	156	104	52	44	25	19
50	129	82	47	6	5	1	8	5	3	19	13	6	25	16	9	12	7	5
51	127	76	51	5	3	2	8	6	2	19	9	10	32	19	13	6	5	1
52	114	68	46	7	7	-	4	3	1	12	8	4	31	24	7	12	5	7
53	124	74	50	4	-	4	4	2	2	15	11	4	39	24	15	6	3	3
54	124	83	41	13	9	4	7	4	3	17	11	6	29	21	8	8	5	3
55 ~ 59	466	291	175	13	6	7	16	8	8	87	57	30	132	99	33	22	12	10
55	115	68	47	3	1	2	3	3	-	23	17	6	25	16	9	8	5	3
56	101	66	35	3	2	1	5	2	3	17	10	7	41	31	10	5	3	2
57	86	58	28	2	1	1	3	1	2	12	9	3	29	23	6	3	-	3
58	92	62	30	3	1	2	3	2	1	19	12	7	23	22	1	3	2	1
59	72	37	35	2	1	1	2	-	2	16	9	7	14	7	7	3	2	1
60 ~ 64	337	223	114	28	17	11	12	9	3	42	30	12	70	53	17	31	20	11
60	117	88	29	8	6	2	1	-	1	14	13	1	39	33	6	13	8	5
61	73	44	29	7	5	2	5	4	1	7	4	3	10	5	5	5	3	2
62	59	36	23	5	2	3	3	2	1	11	6	5	10	8	2	3	3	-
63	44	27	17	4	3	1	1	1	-	6	4	2	6	3	3	4	2	2
64	44	28	16	4	1	3	2	2	-	4	3	1	5	4	1	6	4	2
65 ~ 69	183	102	81	11	5	6	12	8	4	28	18	10	22	11	11	18	9	9
65	58	33	25	3	1	2	2	2	-	14	11	3	12	6	6	4	3	1
66	38	22	16	3	2	1	2	-	2	5	3	2	6	3	3	3	3	-
67	35	20	15	2	1	1	1	-	1	7	4	3	1	-	1	3	-	3
68	27	15	12	-	-	-	5	4	1	1	-	1	1	1	-	3	1	2
69	25	12	13	3	1	2	2	2	-	1	-	1	2	1	1	5	2	3
70 ~ 74	172	86	86	10	5	5	12	8	4	17	10	7	18	8	10	16	7	9
70	34	21	13	1	1	-	2	1	1	4	2	2	5	4	1	2	2	-
71	36	16	20	2	-	2	1	1	-	4	1	3	5	2	3	3	-	3
72	44	23	21	3	3	-	4	2	2	3	2	1	2	1	1	6	2	4
73	28	16	12	3	1	2	2	2	-	5	4	1	3	1	2	1	1	-
74	30	10	20	1	-	1	3	2	1	1	1	-	3	-	3	4	2	2

6 月			7 月			8 月			9 月			10 月			11 月			12 月		
計	男	女	計	男	女	計	男	女	計	男	女	計	男	女	計	男	女	計	男	女
35	19	16	64	39	25	44	30	14	24	15	9	45	26	19	23	12	11	35	17	18
6	2	4	16	13	3	7	5	2	5	4	1	10	6	4	4	1	3	11	5	6
7	5	2	11	7	4	17	11	6	3	3	-	9	2	7	4	2	2	6	4	2
9	3	6	11	4	7	6	3	3	6	2	4	7	5	2	8	3	5	1	1	-
8	6	2	12	6	6	8	6	2	6	3	3	8	6	2	5	4	1	9	3	6
5	3	2	14	9	5	6	5	1	4	3	1	11	7	4	2	2	-	8	4	4
27	14	13	33	23	10	33	21	12	22	11	11	19	9	10	32	15	17	30	16	14
6	1	5	8	6	2	12	7	5	6	3	3	3	-	3	7	3	4	11	6	5
-	-	-	8	5	3	5	5	-	5	2	3	4	2	2	4	2	2	4	2	2
6	4	2	6	5	1	5	4	1	4	2	2	4	2	2	4	2	2	8	5	3
9	6	3	4	3	1	5	1	4	4	3	1	4	2	2	11	6	5	4	2	2
6	3	3	7	4	3	6	4	2	3	1	2	4	3	1	6	2	4	3	1	2
15	10	5	29	15	14	18	13	5	22	13	9	21	12	9	24	18	6	25	13	12
3	2	1	8	5	3	7	4	3	6	5	1	6	3	3	8	6	2	4	3	1
6	4	2	4	2	2	5	4	1	6	3	3	5	4	1	7	5	2	6	1	5
-	-	-	5	3	2	2	1	1	4	2	2	4	2	2	5	4	1	7	3	4
4	3	1	5	2	3	2	2	-	5	2	3	1	-	1	1	1	-	5	4	1
2	1	1	7	3	4	2	2	-	1	1	-	5	3	2	3	2	1	3	2	1
10	8	2	13	10	3	14	5	9	14	8	6	13	4	9	15	7	8	13	9	4
1	1	-	4	4	-	6	2	4	2	1	1	5	-	5	3	1	2	2	1	1
2	1	1	3	2	1	1	1	-	2	1	1	3	2	1	4	1	3	4	3	1
3	2	1	1	1	-	1	-	1	4	4	-	4	1	3	2	2	-	6	5	1
2	2	-	1	-	1	5	2	3	2	1	1	1	1	-	6	3	3	-	-	-
2	2	-	4	3	1	1	-	1	4	1	3	-	-	-	-	-	-	1	-	1
16	7	9	13	5	8	13	8	5	9	5	4	17	5	12	17	11	6	14	7	7
3	1	2	1	1	-	4	2	2	2	1	1	2	1	1	3	2	1	5	3	2
3	1	2	3	1	2	2	1	1	1	1	-	6	3	3	3	3	-	3	2	1
5	3	2	5	3	2	4	4	-	3	1	2	3	-	3	4	2	2	2	-	2
1	-	1	1	-	1	2	-	2	1	1	-	2	1	1	4	3	1	3	2	1
4	2	2	3	-	3	1	1	-	2	1	1	4	-	4	3	1	2	1	-	1

1-13月別，男女別，年齢別社会動態（転入） つづき

	総計			1月			2月			3月			4月			5月		
	計	男	女	計	男	女	計	男	女	計	男	女	計	男	女	計	男	女
75 ~ 79	107	43	64	5	1	4	7	2	5	12	5	7	18	11	7	7	1	6
75	25	14	11	1	-	1	3	-	3	2	2	-	5	4	1	1	-	1
76	20	4	16	-	-	-	2	-	2	-	-	-	-	-	-	1	-	1
77	13	2	11	-	-	-	-	-	-	4	-	4	1	-	1	1	-	1
78	22	9	13	4	1	3	1	1	-	3	2	1	6	3	3	1	-	1
79	27	14	13	-	-	-	1	1	-	3	1	2	6	4	2	3	1	2
80 ~ 84	119	44	75	6	3	3	9	3	6	12	5	7	9	4	5	7	2	5
80	26	13	13	1	1	-	2	-	2	1	-	1	2	1	1	1	1	-
81	28	10	18	-	-	-	3	2	1	1	-	1	1	1	-	2	-	2
82	21	8	13	2	1	1	1	1	-	4	2	2	1	-	1	1	-	1
83	27	8	19	2	1	1	3	-	3	3	2	1	3	1	2	1	-	1
84	17	5	12	1	-	1	-	-	-	3	1	2	2	1	1	2	1	1
85 ~ 89	126	32	94	3	1	2	15	3	12	9	1	8	16	3	13	7	1	6
85	25	10	15	-	-	-	2	1	1	3	1	2	3	-	3	-	-	-
86	28	4	24	-	-	-	3	1	2	2	-	2	2	-	2	2	-	2
87	26	5	21	-	-	-	4	-	4	2	-	2	4	1	3	2	-	2
88	25	6	19	1	-	1	3	1	2	2	-	2	4	1	3	2	1	1
89	22	7	15	2	1	1	3	-	3	-	-	-	3	1	2	1	-	1
90 ~ 94	71	21	50	3	-	3	5	1	4	6	1	5	11	4	7	4	3	1
90	26	12	14	1	-	1	2	1	1	1	-	1	4	2	2	2	2	-
91	15	3	12	1	-	1	-	-	-	2	-	2	1	1	-	1	1	-
92	12	2	10	1	-	1	2	-	2	1	1	-	2	-	2	-	-	-
93	13	2	11	-	-	-	1	-	1	2	-	2	1	-	1	-	-	-
94	5	2	3	-	-	-	-	-	-	-	-	-	3	1	2	1	-	1
95 ~ 99	26	7	19	-	-	-	1	-	1	4	2	2	6	3	3	2	1	1
95	10	4	6	-	-	-	1	-	1	1	1	-	1	1	-	1	1	-
96	5	-	5	-	-	-	-	-	-	-	-	-	2	-	2	-	-	-
97	8	3	5	-	-	-	-	-	-	2	1	1	2	2	-	1	-	1
98	2	-	2	-	-	-	-	-	-	1	-	1	-	-	-	-	-	-
99	1	-	1	-	-	-	-	-	-	-	-	-	1	-	1	-	-	-
100以上	1	1	-	-	-	-	-	-	-	-	-	-	-	-	-	-	-	-

6 月			7 月			8 月			9 月			10 月			11 月			12 月		
計	男	女	計	男	女	計	男	女	計	男	女	計	男	女	計	男	女	計	男	女
6	2	4	9	7	2	4	2	2	9	2	7	13	2	11	6	4	2	11	4	7
-	-	-	2	1	1	1	1	-	1	1	-	4	1	3	2	2	-	3	2	1
2	-	2	2	2	-	1	-	1	2	-	2	4	-	4	3	1	2	3	1	2
-	-	-	1	-	1	2	1	1	1	1	-	1	-	1	-	-	-	2	-	2
2	1	1	1	1	-	-	-	-	1	-	1	1	-	1	-	-	-	2	-	2
2	1	1	3	3	-	-	-	-	4	-	4	3	1	2	1	1	-	1	1	-
9	4	5	6	3	3	10	3	7	14	6	8	13	6	7	11	-	11	13	5	8
-	-	-	1	1	-	3	1	2	5	3	2	3	2	1	2	-	2	5	3	2
1	-	1	1	-	1	2	-	2	5	2	3	3	3	-	3	-	3	6	2	4
2	1	1	3	1	2	2	1	1	-	-	-	2	1	1	1	-	1	2	-	2
6	3	3	1	1	-	-	-	-	1	-	1	4	-	4	3	-	3	-	-	-
-	-	-	-	-	-	3	1	2	3	1	2	1	-	1	2	-	2	-	-	-
9	1	8	8	3	5	11	3	8	13	3	10	11	3	8	16	7	9	8	3	5
-	-	-	1	1	-	3	2	1	5	1	4	2	1	1	5	2	3	1	1	-
3	1	2	2	-	2	2	-	2	1	1	-	3	-	3	5	1	4	3	-	3
2	-	2	2	1	1	2	-	2	5	-	5	-	-	-	1	1	-	2	2	-
4	-	4	-	-	-	-	-	-	-	-	-	4	1	3	3	2	1	2	-	2
-	-	-	3	1	2	4	1	3	2	1	1	2	1	1	2	1	1	-	-	-
5	2	3	6	2	4	7	3	4	6	2	4	6	1	5	5	1	4	7	1	6
2	-	2	2	1	1	2	2	-	2	1	1	2	1	1	1	1	-	5	1	4
1	1	-	-	-	-	3	-	3	2	-	2	-	-	-	2	-	2	2	-	2
1	-	1	1	-	1	-	-	-	1	1	-	2	-	2	1	-	1	-	-	-
-	-	-	3	1	2	2	1	1	1	-	1	2	-	2	1	-	1	-	-	-
1	1	-	-	-	-	-	-	-	-	-	-	-	-	-	-	-	-	-	-	-
2	-	2	-	-	-	5	-	5	3	1	2	-	-	-	2	-	2	1	-	1
-	-	-	-	-	-	3	-	3	1	1	-	-	-	-	1	-	1	1	-	1
-	-	-	-	-	-	1	-	1	1	-	1	-	-	-	1	-	1	-	-	-
1	-	1	-	-	-	1	-	1	1	-	1	-	-	-	-	-	-	-	-	-
1	-	1	-	-	-	-	-	-	-	-	-	-	-	-	-	-	-	-	-	-
-	-	-	-	-	-	-	-	-	-	-	-	-	-	-	-	-	-	-	-	-
-	-	-	-	-	-	1	1	-	-	-	-	-	-	-	-	-	-	-	-	-

1-14 月別, 男女別, 年齢別社会動態 (転出)

年 齢	総 計			1 月			2 月			3 月			4 月			5 月		
	計	男	女	計	男	女	計	男	女	計	男	女	計	男	女	計	男	女
総 数	15,627	8,594	7,033	824	463	361	890	484	406	3,725	2,010	1,715	2,659	1,550	1,109	935	490	445
0 ~ 4	917	480	437	48	19	29	54	24	30	205	117	88	110	62	48	53	30	23
0	213	111	102	13	5	8	14	7	7	40	24	16	28	15	13	13	7	6
1	239	133	106	10	5	5	18	9	9	48	32	16	27	12	15	17	8	9
2	174	88	86	11	5	6	9	2	7	38	16	22	22	15	7	7	4	3
3	164	86	78	11	4	7	9	3	6	44	25	19	21	13	8	14	9	5
4	127	62	65	3	-	3	4	3	1	35	20	15	12	7	5	2	2	-
5 ~ 9	496	269	227	20	9	11	22	14	8	160	84	76	79	46	33	12	8	4
5	125	74	51	7	3	4	8	5	3	34	21	13	10	6	4	3	3	-
6	130	71	59	5	2	3	6	4	2	52	28	24	21	15	6	3	3	-
7	77	39	38	4	2	2	-	-	-	19	6	13	15	10	5	2	-	2
8	80	45	35	4	2	2	5	4	1	28	15	13	12	7	5	-	-	-
9	84	40	44	-	-	-	3	1	2	27	14	13	21	8	13	4	2	2
10 ~ 14	228	107	121	12	7	5	8	6	2	60	25	35	52	22	30	10	3	7
10	55	29	26	3	2	1	3	3	-	13	6	7	12	6	6	1	-	1
11	43	19	24	3	1	2	2	1	1	9	4	5	4	1	3	3	1	2
12	58	23	35	1	1	-	2	1	1	21	9	12	17	5	12	1	-	1
13	33	17	16	-	-	-	1	1	-	11	5	6	8	5	3	1	-	1
14	39	19	20	5	3	2	-	-	-	6	1	5	11	5	6	4	2	2
15 ~ 19	1,300	850	450	51	43	8	20	11	9	394	227	167	327	188	139	48	32	16
15	92	58	34	-	-	-	1	1	-	36	17	19	28	18	10	3	3	-
16	32	15	17	2	1	1	2	-	2	6	2	4	7	4	3	1	1	-
17	37	26	11	7	7	-	2	2	-	3	3	-	7	3	4	1	-	1
18	814	542	272	32	30	2	5	4	1	306	179	127	230	134	96	32	22	10
19	325	209	116	10	5	5	10	4	6	43	26	17	55	29	26	11	6	5
20 ~ 24	3,423	1,893	1,530	178	100	78	212	115	97	1,193	627	566	529	327	202	206	113	93
20	435	231	204	24	15	9	10	4	6	151	58	93	77	43	34	26	15	11
21	413	223	190	35	19	16	34	21	13	94	54	40	48	26	22	23	10	13
22	1,179	630	549	39	24	15	87	46	41	564	278	286	181	113	68	62	37	25
23	637	379	258	47	30	17	37	24	13	154	89	65	112	76	36	38	22	16
24	759	430	329	33	12	21	44	20	24	230	148	82	111	69	42	57	29	28

6 月			7 月			8 月			9 月			10 月			11 月			12 月		
計	男	女	計	男	女	計	男	女	計	男	女	計	男	女	計	男	女	計	男	女
846	428	418	1,384	888	496	993	524	469	937	490	447	897	486	411	744	372	372	793	409	384
44	21	23	83	41	42	68	38	30	73	35	38	64	35	29	54	28	26	61	30	31
7	3	4	11	3	8	19	12	7	21	11	10	17	10	7	16	7	9	14	7	7
7	6	1	26	15	11	12	8	4	17	7	10	22	12	10	13	10	3	22	9	13
13	4	9	15	7	8	13	7	6	16	10	6	9	5	4	11	6	5	10	7	3
7	4	3	12	7	5	8	3	5	9	5	4	9	4	5	10	3	7	10	6	4
10	4	6	19	9	10	16	8	8	10	2	8	7	4	3	4	2	2	5	1	4
14	8	6	42	21	21	53	32	21	21	14	7	27	12	15	13	8	5	33	13	20
2	1	1	15	8	7	10	7	3	8	5	3	9	7	2	4	2	2	15	6	9
4	2	2	9	3	6	11	5	6	3	1	2	5	1	4	5	4	1	6	3	3
3	2	1	8	5	3	15	10	5	4	3	1	3	-	3	1	1	-	3	-	3
2	2	-	7	4	3	9	4	5	3	2	1	6	4	2	-	-	-	4	1	3
3	1	2	3	1	2	8	6	2	3	3	-	4	-	4	3	1	2	5	3	2
7	4	3	15	8	7	28	14	14	7	3	4	13	6	7	7	3	4	9	6	3
2	-	2	3	1	2	6	4	2	3	2	1	4	3	1	1	-	1	4	2	2
1	-	1	5	3	2	7	4	3	1	1	-	5	1	4	2	1	1	1	1	-
1	1	-	1	-	1	5	2	3	3	-	3	2	2	-	3	1	2	1	1	-
1	1	-	3	2	1	5	2	3	-	-	-	2	-	2	-	-	-	1	1	-
2	2	-	3	2	1	5	2	3	-	-	-	-	-	-	1	1	-	2	1	1
38	17	21	245	232	13	47	31	16	50	32	18	29	12	17	23	10	13	28	15	13
3	1	2	5	5	-	3	2	1	4	3	1	1	1	-	2	2	-	6	5	1
2	2	-	2	2	-	2	1	1	5	2	3	1	-	1	2	-	2	-	-	-
2	1	1	3	3	-	5	4	1	1	1	-	2	1	1	-	-	-	4	1	3
20	11	9	134	130	4	14	7	7	19	14	5	7	3	4	8	4	4	7	4	3
11	2	9	101	92	9	23	17	6	21	12	9	18	7	11	11	4	7	11	5	6
161	74	87	245	169	76	170	89	81	165	81	84	134	78	56	129	64	65	101	56	45
21	14	7	50	37	13	21	12	9	26	16	10	13	10	3	8	3	5	8	4	4
26	9	17	38	26	12	36	25	11	24	10	14	21	7	14	16	8	8	18	8	10
43	19	24	47	34	13	27	12	15	43	21	22	29	15	14	33	15	18	24	16	8
32	12	20	58	40	18	44	22	22	30	13	17	25	17	8	32	19	13	28	15	13
39	20	19	52	32	20	42	18	24	42	21	21	46	29	17	40	19	21	23	13	10

1-14 月別, 男女別, 年齢別社会動態 (転出) つづき

	総計			1月			2月			3月			4月			5月		
	計	男	女	計	男	女	計	男	女	計	男	女	計	男	女	計	男	女
25 ~ 29	2,713	1,404	1,309	153	79	74	182	89	93	512	278	234	402	212	190	179	97	82
25	645	337	308	34	22	12	38	21	17	145	85	60	107	51	56	31	19	12
26	596	314	282	36	21	15	44	21	23	109	58	51	92	49	43	40	19	21
27	543	274	269	27	10	17	29	10	19	101	56	45	87	45	42	38	21	17
28	461	228	233	20	8	12	36	18	18	88	42	46	61	29	32	36	19	17
29	468	251	217	36	18	18	35	19	16	69	37	32	55	38	17	34	19	15
30 ~ 34	1,738	938	800	112	62	50	110	59	51	314	169	145	237	130	107	130	63	67
30	422	225	197	27	12	15	24	12	12	74	39	35	54	34	20	32	15	17
31	366	189	177	24	14	10	26	10	16	59	30	29	48	22	26	35	20	15
32	317	179	138	21	12	9	16	8	8	56	34	22	44	22	22	23	11	12
33	328	176	152	21	13	8	21	15	6	67	34	33	56	32	24	18	9	9
34	305	169	136	19	11	8	23	14	9	58	32	26	35	20	15	22	8	14
35 ~ 39	1,153	614	539	71	46	25	78	46	32	220	103	117	193	100	93	59	29	30
35	272	136	136	17	9	8	20	12	8	50	23	27	37	15	22	16	6	10
36	250	129	121	21	13	8	10	7	3	48	20	28	37	18	19	10	5	5
37	243	136	107	10	8	2	16	10	6	48	24	24	47	27	20	15	8	7
38	199	112	87	11	8	3	16	10	6	39	16	23	37	20	17	11	8	3
39	189	101	88	12	8	4	16	7	9	35	20	15	35	20	15	7	2	5
40 ~ 44	793	452	341	36	16	20	56	36	20	160	89	71	132	79	53	33	19	14
40	170	98	72	12	5	7	15	10	5	27	14	13	23	15	8	14	8	6
41	163	92	71	11	4	7	10	6	4	36	20	16	31	21	10	5	3	2
42	142	72	70	6	3	3	13	9	4	27	14	13	24	11	13	2	1	1
43	160	98	62	4	3	1	9	5	4	36	18	18	26	18	8	7	5	2
44	158	92	66	3	1	2	9	6	3	34	23	11	28	14	14	5	2	3
45 ~ 49	819	489	330	29	17	12	39	24	15	182	104	78	169	109	60	52	28	24
45	165	102	63	7	6	1	7	3	4	45	26	19	31	20	11	7	4	3
46	156	88	68	5	1	4	9	5	4	30	15	15	28	18	10	9	3	6
47	183	109	74	7	4	3	11	9	2	32	18	14	40	22	18	13	6	7
48	156	93	63	3	2	1	7	4	3	36	22	14	27	21	6	18	11	7
49	159	97	62	7	4	3	5	3	2	39	23	16	43	28	15	5	4	1

6 月			7 月			8 月			9 月			10 月			11 月			12 月		
計	男	女	計	男	女	計	男	女	計	男	女	計	男	女	計	男	女	計	男	女
153	78	75	242	132	110	165	89	76	185	85	100	183	96	87	177	84	93	180	85	95
32	16	16	55	30	25	46	26	20	40	14	26	47	21	26	33	12	21	37	20	17
33	18	15	58	35	23	37	20	17	35	18	17	37	19	18	40	18	22	35	18	17
38	17	21	55	24	31	32	15	17	31	14	17	33	21	12	36	22	14	36	19	17
19	10	9	41	21	20	28	17	11	37	17	20	32	17	15	23	13	10	40	17	23
31	17	14	33	22	11	22	11	11	42	22	20	34	18	16	45	19	26	32	11	21
110	56	54	147	77	70	113	58	55	128	75	53	126	72	54	94	44	50	117	73	44
30	16	14	39	18	21	23	11	12	26	20	6	34	18	16	27	13	14	32	17	15
19	10	9	35	19	16	27	11	16	24	15	9	31	16	15	18	10	8	20	12	8
21	12	9	33	16	17	10	5	5	27	18	9	20	12	8	21	11	10	25	18	7
22	11	11	15	8	7	26	17	9	21	6	15	21	14	7	17	4	13	23	13	10
18	7	11	25	16	9	27	14	13	30	16	14	20	12	8	11	6	5	17	13	4
86	49	37	93	51	42	96	54	42	65	30	35	69	38	31	56	35	21	67	33	34
19	11	8	20	9	11	24	16	8	24	12	12	18	8	10	12	6	6	15	9	6
21	11	10	19	9	10	20	14	6	10	3	7	21	10	11	14	8	6	19	11	8
18	11	7	20	8	12	22	11	11	13	8	5	13	7	6	12	11	1	9	3	6
17	9	8	18	15	3	13	6	7	6	2	4	5	4	1	9	6	3	17	8	9
11	7	4	16	10	6	17	7	10	12	5	7	12	9	3	9	4	5	7	2	5
46	24	22	67	42	25	57	31	26	56	34	22	63	36	27	37	21	16	50	25	25
10	5	5	14	10	4	10	4	6	12	6	6	11	8	3	8	4	4	14	9	5
4	1	3	13	10	3	14	6	8	11	8	3	13	7	6	7	3	4	8	3	5
9	4	5	13	5	8	8	3	5	9	6	3	15	9	6	5	4	1	11	3	8
14	11	3	15	10	5	14	10	4	11	5	6	9	4	5	5	4	1	10	5	5
9	3	6	12	7	5	11	8	3	13	9	4	15	8	7	12	6	6	7	5	2
55	33	22	52	33	19	69	33	36	52	34	18	49	32	17	43	25	18	28	17	11
10	7	3	12	7	5	16	8	8	9	8	1	7	4	3	11	7	4	3	2	1
13	8	5	13	10	3	7	3	4	15	10	5	9	7	2	9	2	7	9	6	3
15	10	5	9	6	3	20	12	8	7	3	4	16	10	6	8	6	2	5	3	2
9	7	2	8	4	4	14	4	10	12	8	4	8	4	4	7	4	3	7	2	5
8	1	7	10	6	4	12	6	6	9	5	4	9	7	2	8	6	2	4	4	-

1-14 月別，男女別，年齢別社会動態（転出）つづき

	総計			1月			2月			3月			4月			5月		
	計	男	女	計	男	女	計	男	女	計	男	女	計	男	女	計	男	女
50 ~ 54	667	396	271	38	22	16	45	25	20	142	83	59	163	110	53	34	18	16
50	143	83	60	9	8	1	10	5	5	27	11	16	33	22	11	6	3	3
51	115	63	52	4	2	2	11	5	6	28	17	11	26	16	10	5	3	2
52	129	74	55	10	4	6	8	4	4	34	20	14	30	19	11	4	2	2
53	138	89	49	5	2	3	10	6	4	28	17	11	39	28	11	15	9	6
54	142	87	55	10	6	4	6	5	1	25	18	7	35	25	10	4	1	3
55 ~ 59	445	285	160	23	17	6	21	12	9	80	53	27	137	100	37	25	12	13
55	108	64	44	10	8	2	9	5	4	13	7	6	28	15	13	6	3	3
56	96	68	28	5	4	1	4	3	1	21	12	9	31	29	2	10	4	6
57	99	57	42	2	1	1	1	-	1	21	12	9	37	27	10	2	1	1
58	88	62	26	4	3	1	5	3	2	14	12	2	26	20	6	3	2	1
59	54	34	20	2	1	1	2	1	1	11	10	1	15	9	6	4	2	2
60 ~ 64	275	153	122	16	12	4	16	9	7	38	21	17	41	24	17	23	15	8
60	79	48	31	3	3	-	5	3	2	9	6	3	18	13	5	8	6	2
61	55	33	22	3	2	1	4	3	1	10	5	5	9	4	5	4	3	1
62	47	22	25	2	1	1	1	-	1	9	4	5	5	3	2	1	1	-
63	53	27	26	5	3	2	3	2	1	2	1	1	7	3	4	5	2	3
64	41	23	18	3	3	-	3	1	2	8	5	3	2	1	1	5	3	2
65 ~ 69	174	95	79	9	4	5	6	2	4	22	14	8	30	21	9	11	6	5
65	55	32	23	2	2	-	4	-	4	9	6	3	8	6	2	2	1	1
66	28	17	11	-	-	-	-	-	-	4	2	2	6	6	-	3	3	-
67	22	14	8	4	2	2	-	-	-	1	-	1	7	4	3	1	1	-
68	35	18	17	2	-	2	-	-	-	6	5	1	3	1	2	-	-	-
69	34	14	20	1	-	1	2	2	-	2	1	1	6	4	2	5	1	4
		-																
70 ~ 74	173	85	88	9	4	5	10	5	5	19	10	9	20	10	10	19	6	13
70	46	23	23	2	1	1	4	1	3	7	6	1	5	1	4	5	-	5
71	32	16	16	1	1	-	1	1	-	3	1	2	3	2	1	3	1	2
72	27	16	11	1	-	1	4	3	1	2	1	1	2	2	-	3	1	2
73	39	16	23	3	1	2	1	-	1	5	1	4	7	4	3	5	1	4
74	29	14	15	2	1	1	-	-	-	2	1	1	3	1	2	3	3	-

6 月			7 月			8 月			9 月			10 月			11 月			12 月		
計	男	女	計	男	女	計	男	女	計	男	女	計	男	女	計	男	女	計	男	女
36	22	14	44	25	19	39	20	19	40	24	16	35	18	17	22	13	9	29	16	13
11	6	5	8	6	2	8	4	4	8	6	2	13	7	6	2	1	1	8	4	4
7	4	3	7	2	5	8	4	4	6	3	3	6	3	3	5	2	3	2	2	-
2	1	1	9	4	5	6	4	2	7	6	1	6	4	2	5	3	2	8	3	5
8	6	2	9	7	2	6	3	3	6	2	4	5	3	2	3	3	-	4	3	1
8	5	3	11	6	5	11	5	6	13	7	6	5	1	4	7	4	3	7	4	3
25	13	12	27	17	10	18	8	10	23	13	10	23	17	6	14	6	8	29	17	12
7	3	4	6	6	-	4	2	2	6	2	4	7	6	1	2	-	2	10	7	3
4	4	-	5	2	3	3	1	2	5	3	2	3	3	-	2	-	2	3	3	-
7	3	4	8	4	4	4	-	4	2	2	-	3	1	2	6	3	3	6	3	3
3	2	1	8	5	3	5	4	1	8	5	3	4	2	2	2	1	1	6	3	3
4	1	3	-	-	-	2	1	1	2	1	1	6	5	1	2	2	-	4	1	3
25	15	10	25	16	9	16	5	11	22	12	10	26	13	13	11	4	7	16	7	9
8	6	2	6	5	1	7	-	7	4	3	1	8	3	5	2	-	2	1	-	1
5	3	2	3	2	1	5	3	2	2	2	-	6	3	3	2	1	1	2	2	-
-	-	-	5	2	3	1	-	1	6	2	4	9	5	4	1	1	-	7	3	4
6	3	3	5	4	1	2	1	1	7	3	4	2	2	-	4	1	3	5	2	3
6	3	3	6	3	3	1	1	-	3	2	1	1	-	1	2	1	1	1	-	1
13	5	8	17	10	7	16	8	8	11	4	7	14	7	7	13	7	6	12	7	5
5	2	3	3	1	2	10	7	3	2	1	1	3	1	2	4	3	1	3	2	1
2	-	2	1	1	-	1	-	1	2	1	1	3	1	2	3	2	1	3	1	2
-	-	-	1	1	-	-	-	-	2	1	1	1	1	-	2	1	1	3	3	-
3	2	1	8	4	4	3	1	2	3	1	2	3	2	1	3	1	2	1	1	-
3	1	2	4	3	1	2	-	2	2	-	2	4	2	2	1	-	1	2	-	2
12	5	7	11	7	4	15	8	7	14	5	9	16	10	6	18	10	8	10	5	5
4	2	2	4	3	1	3	3	-	3	1	2	3	2	1	4	2	2	2	1	1
3	1	2	1	1	-	4	2	2	3	1	2	4	3	1	5	2	3	1	-	1
1	1	-	2	1	1	1	-	1	4	2	2	4	3	1	3	2	1	-	-	-
2	-	2	2	1	1	2	1	1	2	1	1	1	-	1	4	3	1	5	3	2
2	1	1	2	1	1	5	2	3	2	-	2	4	2	2	2	1	1	2	1	1

1-14 月別, 男女別, 年齢別社会動態 (転出) つづき

	総計			1月			2月			3月			4月			5月		
	計	男	女	計	男	女	計	男	女	計	男	女	計	男	女	計	男	女
75 ~ 79	91	25	66	7	1	6	3	2	1	8	2	6	15	5	10	12	3	9
75	27	5	22	3	-	3	1	1	-	3	-	3	2	1	1	2	1	1
76	10	3	7	-	-	-	-	-	-	1	-	1	1	-	1	1	-	1
77	15	5	10	1	-	1	1	-	1	1	-	1	4	2	2	5	1	4
78	24	7	17	1	-	1	1	1	-	2	1	1	5	1	4	2	-	2
79	15	5	10	2	1	1	-	-	-	1	1	-	3	1	2	2	1	1
80 ~ 84	86	20	66	3	1	2	2	1	1	7	1	6	6	3	3	17	6	11
80	19	4	15	2	-	2	2	1	1	2	-	2	2	1	1	3	2	1
81	23	9	14	1	1	-	-	-	-	-	-	-	2	1	1	3	2	1
82	13	1	12	-	-	-	-	-	-	-	-	-	1	-	1	4	-	4
83	19	4	15	-	-	-	-	-	-	2	-	2	1	1	-	3	1	2
84	12	2	10	-	-	-	-	-	-	3	1	2	-	-	-	4	1	3
85 ~ 89	75	21	54	6	2	4	4	3	1	4	1	3	6	-	6	6	1	5
85	20	5	15	-	-	-	2	1	1	-	-	-	1	-	1	3	-	3
86	12	3	9	1	-	1	-	-	-	1	-	1	1	-	1	-	-	-
87	15	6	9	1	1	-	-	-	-	3	1	2	2	-	2	1	1	-
88	14	4	10	3	1	2	1	1	-	-	-	-	1	-	1	1	-	1
89	14	3	11	1	-	1	1	1	-	-	-	-	1	-	1	1	-	1
90 ~ 94	49	13	36	2	1	1	2	1	1	5	2	3	9	-	9	5	1	4
90	11	2	9	-	-	-	1	-	1	2	1	1	3	-	3	-	-	-
91	15	5	10	-	-	-	-	-	-	2	1	1	2	-	2	3	-	3
92	10	3	7	1	1	-	-	-	-	1	-	1	2	-	2	2	1	1
93	9	1	8	1	-	1	1	1	-	-	-	-	2	-	2	-	-	-
94	4	2	2	-	-	-	-	-	-	-	-	-	-	-	-	-	-	-
95 ~ 99	10	4	6	-	-	-	-	-	-	-	-	-	2	2	-	1	-	1
95	4	3	1	-	-	-	-	-	-	-	-	-	2	2	-	1	-	1
96	4	1	3	-	-	-	-	-	-	-	-	-	-	-	-	-	-	-
97	1	-	1	-	-	-	-	-	-	-	-	-	-	-	-	-	-	-
98	-	-	-	-	-	-	-	-	-	-	-	-	-	-	-	-	-	-
99	1	-	1	-	-	-	-	-	-	-	-	-	-	-	-	-	-	-
100以上	2	1	1	1	1	-	-	-	-	-	-	-	-	-	-	-	-	-

6 月			7 月			8 月			9 月			10 月			11 月			12 月		
計	男	女	計	男	女	計	男	女	計	男	女	計	男	女	計	男	女	計	男	女
5	-	5	10	2	8	2	-	2	4	4	-	8	2	6	9	3	6	8	1	7
2	-	2	4	-	4	-	-	-	1	1	-	3	-	3	4	1	3	2	-	2
-	-	-	1	1	-	-	-	-	-	-	-	-	-	-	4	1	3	2	1	1
-	-	-	-	-	-	-	-	-	-	-	-	2	2	-	-	-	-	1	-	1
1	-	1	3	-	3	-	-	-	3	3	-	2	-	2	1	1	-	3	-	3
2	-	2	2	1	1	2	-	2	-	-	-	1	-	1	-	-	-	-	-	-
5	-	5	7	3	4	7	1	6	4	-	4	7	-	7	10	1	9	11	3	8
-	-	-	2	-	2	2	-	2	-	-	-	3	-	3	1	-	1	-	-	-
1	-	1	4	2	2	2	1	1	2	-	2	-	-	-	4	1	3	4	1	3
-	-	-	-	-	-	-	-	-	-	-	-	2	-	2	2	-	2	4	1	3
2	-	2	1	1	-	2	-	2	1	-	1	2	-	2	3	-	3	2	1	1
2	-	2	-	-	-	1	-	1	1	-	1	-	-	-	-	-	-	1	-	1
6	3	3	6	2	4	8	1	7	14	3	11	5	2	3	9	3	6	1	-	1
-	-	-	2	1	1	4	-	4	4	1	3	2	1	1	2	1	1	-	-	-
1	-	1	2	1	1	2	1	1	2	-	2	1	1	-	1	-	1	-	-	-
2	1	1	-	-	-	-	-	-	4	1	3	-	-	-	2	1	1	-	-	-
2	1	1	-	-	-	-	-	-	3	1	2	1	-	1	1	-	1	1	-	1
1	1	-	2	-	2	2	-	2	1	-	1	1	-	1	3	1	2	-	-	-
2	-	2	6	-	6	4	3	1	3	2	1	4	-	4	4	3	1	3	-	3
1	-	1	3	-	3	-	-	-	1	1	-	-	-	-	-	-	-	-	-	-
-	-	-	1	-	1	2	2	-	-	-	-	1	-	1	2	2	-	2	-	2
1	-	1	1	-	1	1	1	-	1	-	1	-	-	-	-	-	-	-	-	-
-	-	-	1	-	1	1	-	1	-	-	-	2	-	2	1	-	1	-	-	-
-	-	-	-	-	-	-	-	-	1	1	-	1	-	1	1	1	-	1	-	1
2	1	1	-	-	-	2	1	1	-	-	-	2	-	2	1	-	1	-	-	-
1	1	-	-	-	-	-	-	-	-	-	-	-	-	-	-	-	-	-	-	-
-	-	-	-	-	-	1	1	-	-	-	-	2	-	2	1	-	1	-	-	-
1	-	1	-	-	-	-	-	-	-	-	-	-	-	-	-	-	-	-	-	-
-	-	-	-	-	-	-	-	-	-	-	-	-	-	-	-	-	-	-	-	-
-	-	-	-	-	-	1	-	1	-	-	-	-	-	-	-	-	-	-	-	-
1	-	1	-	-	-	-	-	-	-	-	-	-	-	-	-	-	-	-	-	-

1-15 月別，男女別，地区別市内間移動（転居入）

地 区	総 計			令和4年1月			2月			3月			4月			5月		
	計	男	女	計	男	女	計	男	女	計	男	女	計	男	女	計	男	女
総 数	22,805	10,709	12,096	1,778	830	948	1,568	733	835	2,697	1,277	1,420	2,186	1,001	1,185	1,932	920	1,012
番 町	175	74	101	7	4	3	12	3	9	27	14	13	20	7	13	18	11	7
東 雲	398	182	216	21	9	12	25	12	13	47	24	23	24	8	16	43	18	25
八 坂	284	126	158	17	10	7	21	7	14	53	23	30	20	11	9	30	11	19
素 鷲	1,197	563	634	83	35	48	83	40	43	135	62	73	116	63	53	107	48	59
雄 郡	1,771	824	947	157	66	91	145	63	82	259	129	130	150	63	87	138	61	77
新 玉	644	291	353	54	24	30	36	15	21	85	38	47	65	33	32	52	20	32
味 酒	949	446	503	67	28	39	65	36	29	90	38	52	84	37	47	95	41	54
清 水	1,244	609	635	89	45	44	103	51	52	156	72	84	141	68	73	124	57	67
桑 原	1,411	640	771	119	54	65	85	34	51	164	72	92	116	55	61	140	74	66
道 後	1,237	561	676	82	37	45	74	32	42	139	60	79	103	48	55	104	47	57
味 生	1,174	572	602	74	38	36	91	51	40	108	45	63	93	47	46	104	53	51
生 石	701	317	384	63	32	31	33	12	21	75	36	39	69	20	49	73	36	37
垣 生	455	211	244	55	29	26	31	13	18	37	14	23	59	29	30	14	4	10
宮 前	538	273	265	53	33	20	45	20	25	53	25	28	52	24	28	31	17	14
三 津	174	82	92	16	10	6	8	4	4	29	15	14	14	6	8	14	6	8
高 浜	248	121	127	18	11	7	12	4	8	31	15	16	28	14	14	21	12	9
久 枝	918	440	478	73	34	39	56	35	21	114	55	59	80	34	46	100	50	50
潮 見	508	241	267	35	21	14	37	20	17	53	23	30	44	18	26	47	21	26
和 気	481	226	255	33	13	20	22	9	13	60	29	31	43	21	22	31	14	17
堀 江	542	266	276	44	20	24	14	9	5	36	16	20	67	32	35	45	24	21
余 土	1,049	494	555	97	44	53	74	27	47	126	63	63	118	53	65	66	30	36
由 良	16	9	7	-	-	-	-	-	-	3	2	1	1	1	-	-	-	-
泊	11	7	4	-	-	-	-	-	-	-	-	-	2	1	1	2	1	1
久 米	1,351	631	720	123	59	64	95	41	54	172	82	90	108	42	66	99	49	50
湯 山	271	134	137	14	6	8	11	3	8	40	21	19	38	21	17	23	13	10
日 浦	1	1	-	1	1	-	-	-	-	-	-	-	-	-	-	-	-	-
伊 台	83	36	47	3	-	3	2	-	2	10	4	6	11	5	6	6	2	4
五 明	15	5	10	-	-	-	2	-	2	-	-	-	1	1	-	1	-	1
小 野	578	276	302	45	15	30	48	28	20	76	37	39	67	36	31	75	39	36
浮 穴	412	185	227	17	7	10	12	6	6	47	23	24	32	14	18	39	19	20
石 井	2,850	1,314	1,536	220	106	114	244	115	129	333	162	171	304	130	174	210	102	108
桂 原	221	111	110	27	11	16	16	9	7	21	11	10	35	19	16	14	6	8
坂 本	34	19	15	3	2	1	-	-	-	5	4	1	5	2	3	1	1	-
浅 海	24	13	11	-	-	-	1	1	-	3	1	2	2	2	-	4	2	2
立 岩	22	12	10	-	-	-	-	-	-	6	3	3	3	1	2	1	1	-
難 波	52	27	25	-	-	-	6	3	3	5	4	1	5	2	3	4	2	2
正 岡	33	14	19	6	1	5	2	2	-	6	2	4	-	-	-	-	-	
北 条	317	156	161	22	12	10	18	7	11	56	31	25	34	18	16	19	10	9
河 野	148	66	82	16	4	12	10	6	4	18	8	10	8	5	3	14	5	9
栗 井	211	109	102	17	7	10	27	13	14	11	9	2	13	7	6	19	12	7
睦 野	1	-	1	-	-	-	-	-	-	-	-	-	-	-	-	-	-	-
東 中	41	17	24	4	1	3	1	1	-	4	1	3	10	3	7	2	-	2
西 島	7	3	4	2	1	1	-	-	-	1	1	-	-	-	-	1	-	1
神 和	8	5	3	1	-	1	1	1	-	3	3	-	1	-	1	1	1	-

6月			7月			8月			9月			10月			11月			12月		
計	男	女	計	男	女	計	男	女	計	男	女	計	男	女	計	男	女	計	男	女
1,880	904	976	1,675	791	884	1,857	873	984	1,828	835	993	1,689	809	880	1,895	876	1,019	1,820	860	960
10	4	6	10	4	6	10	2	8	18	6	12	8	4	4	11	5	6	24	10	14
38	23	15	28	9	19	28	16	12	20	6	14	66	26	40	29	17	12	29	14	15
25	15	10	20	9	11	22	8	14	28	9	19	15	6	9	18	9	9	15	8	7
90	45	45	106	51	55	95	48	47	94	39	55	82	41	41	113	48	65	93	43	50
118	59	59	128	62	66	140	68	72	185	90	95	125	60	65	111	47	64	115	56	59
46	24	22	54	25	29	41	15	26	39	23	16	48	25	23	66	28	38	58	21	37
89	38	51	75	37	38	72	36	36	83	40	43	81	44	37	88	44	44	60	27	33
106	61	45	65	32	33	101	57	44	86	43	43	71	37	34	98	40	58	104	46	58
138	63	75	82	35	47	117	54	63	123	51	72	103	40	63	125	57	68	99	51	48
88	46	42	103	43	60	98	42	56	87	33	54	77	36	41	152	73	79	130	64	66
108	53	55	121	57	64	99	47	52	98	45	53	74	33	41	90	45	45	114	58	56
44	17	27	45	20	25	49	20	29	52	27	25	70	37	33	60	29	31	68	31	37
38	17	21	24	12	12	46	22	24	44	18	26	44	24	20	37	17	20	26	12	14
52	26	26	36	24	12	44	20	24	36	20	16	51	21	30	37	16	21	48	27	21
10	6	4	8	2	6	11	7	4	19	7	12	10	3	7	22	8	14	13	8	5
20	6	14	24	11	13	22	12	10	19	9	10	13	5	8	19	10	9	21	12	9
80	38	42	63	36	27	73	33	40	58	26	32	67	32	35	70	34	36	84	33	51
26	11	15	43	24	19	32	15	17	77	37	40	22	14	8	63	27	36	29	10	19
42	24	18	34	15	19	70	32	38	38	20	18	28	15	13	43	18	25	37	16	21
45	22	23	37	19	18	50	21	29	58	30	28	44	23	21	63	32	31	39	18	21
88	39	49	86	40	46	83	41	42	70	40	30	70	35	35	79	38	41	92	44	48
-	-	-	1	1	-	2	2	-	3	1	2	1	-	1	4	1	3	1	1	-
2	1	1	-	-	-	-	-	-	-	-	-	3	2	1	2	2	-	-	-	-
97	49	48	116	54	62	93	47	46	117	50	67	130	62	68	93	42	51	108	54	54
26	10	16	12	10	2	19	9	10	20	11	9	29	15	14	16	4	12	23	11	12
-	-	-	-	-	-	-	-	-	-	-	-	-	-	-	-	-	-	-	-	-
5	1	4	10	4	6	15	8	7	3	2	1	1	1	-	9	5	4	8	4	4
-	-	-	2	-	2	1	-	1	5	3	2	3	1	2	-	-	-	-	-	-
43	19	24	24	10	14	40	17	23	46	19	27	33	18	15	41	23	18	40	15	25
52	23	29	47	18	29	42	20	22	27	12	15	27	13	14	41	18	23	29	12	17
265	122	143	190	85	105	229	98	131	213	91	122	204	97	107	205	94	111	233	112	121
19	9	10	11	6	5	19	13	6	11	5	6	24	9	15	17	9	8	7	4	3
1	-	1	-	-	-	9	5	4	-	-	-	2	1	1	7	3	4	1	1	-
5	3	2	1	-	1	6	2	4	1	1	-	-	-	-	1	1	-	-	-	-
-	-	-	3	2	1	2	2	-	-	-	-	1	-	1	1	-	1	5	3	2
6	3	3	4	2	2	7	4	3	6	3	3	1	1	-	2	1	1	6	2	4
3	1	2	2	1	1	-	-	-	4	2	2	-	-	-	5	2	3	5	3	2
34	14	20	23	14	9	17	6	11	20	6	14	23	13	10	26	14	12	25	11	14
5	2	3	12	3	9	17	8	9	4	3	1	15	6	9	9	4	5	20	12	8
15	9	6	23	13	10	34	14	20	9	4	5	17	7	10	15	8	7	11	6	5
-	-	-	-	-	-	-	-	-	-	-	-	1	-	1	-	-	-	-	-	-
1	1	-	1	-	1	2	2	-	7	3	4	3	2	1	6	3	3	-	-	-
-	-	-	1	1	-	-	-	-	-	-	-	1	-	1	1	-	1	-	-	-
-	-	-	-	-	-	-	-	-	-	-	-	1	-	1	-	-	-	-	-	-

1-16 月別，男女別，地区別市内間移動（転居出）

地区	総計			令和4年1月			2月			3月			4月			5月		
	計	男	女	計	男	女	計	男	女	計	男	女	計	男	女	計	男	女
総数	22,805	10,709	12,096	1,778	830	948	1,568	733	835	2,697	1,277	1,420	2,186	1,001	1,185	1,932	920	1,012
番町	234	95	139	14	6	8	15	2	13	24	11	13	24	8	16	24	9	15
東雲	468	212	256	36	17	19	30	11	19	52	26	26	52	28	24	40	19	21
八坂	289	150	139	21	12	9	24	10	14	42	22	20	20	7	13	21	11	10
素鷲郡	1,228	577	651	89	42	47	94	44	50	118	54	64	123	68	55	110	51	59
雄新	1,828	881	947	152	78	74	129	60	69	249	120	129	167	80	87	130	64	66
味玉	652	303	349	57	23	34	41	17	24	79	32	47	68	36	32	49	21	28
清酒水	1,064	479	585	95	48	47	76	35	41	118	51	67	84	38	46	112	44	68
清水	1,357	655	702	103	55	48	108	55	53	185	88	97	135	61	74	131	56	75
桑原	1,276	570	706	91	39	52	78	28	50	148	63	85	141	65	76	106	48	58
道後	1,227	552	675	84	35	49	85	39	46	140	61	79	117	52	65	111	49	62
味生	1,143	567	576	79	44	35	97	41	56	96	49	47	112	57	55	97	50	47
生石	738	332	406	42	22	20	60	27	33	64	31	33	75	26	49	67	32	35
垣生	321	146	175	35	19	16	27	12	15	49	23	26	39	20	19	22	6	16
宮前	494	222	272	32	17	15	26	13	13	54	23	31	39	17	22	42	19	23
三津	192	86	106	29	11	18	8	7	1	28	13	15	10	4	6	15	6	9
高浜	193	98	95	11	8	3	12	6	6	21	10	11	20	8	12	15	9	6
久枝	943	459	484	72	41	31	79	43	36	107	54	53	78	32	46	102	54	48
潮見	486	237	249	53	24	29	25	12	13	63	30	33	54	21	33	47	24	23
和気	471	224	247	38	12	26	38	17	21	69	34	35	57	25	32	35	21	14
堀江	481	243	238	29	11	18	16	10	6	45	23	22	47	24	23	49	25	24
余土	1,005	481	524	102	52	50	65	35	30	144	71	73	88	39	49	75	33	42
由良	18	7	11	1	-	1	1	-	1	1	-	1	6	3	3	-	-	-
泊	15	8	7	1	1	-	-	-	-	2	1	1	5	3	2	-	-	-
久米	1,431	669	762	89	37	52	91	46	45	153	73	80	124	50	74	136	70	66
湯山	243	115	128	13	6	7	22	9	13	33	16	17	24	15	9	14	9	5
日浦	6	3	3	-	-	-	-	-	-	-	-	-	2	2	-	-	-	-
伊台	135	56	79	10	5	5	6	1	5	22	8	14	7	5	2	6	3	3
五明	11	3	8	1	1	-	1	-	1	2	-	2	1	-	1	-	-	-
小野	478	231	247	34	12	22	24	12	12	74	34	40	42	22	20	53	26	27
浮穴	350	159	191	38	14	24	20	9	11	60	28	32	44	15	29	21	12	9
石井	2,936	1,354	1,582	236	103	133	211	101	110	294	150	144	275	117	158	224	108	116
荏原	183	83	100	27	10	17	11	6	5	20	7	13	18	6	12	14	6	8
坂本	38	15	23	4	1	3	2	1	1	4	2	2	-	-	-	1	1	-
浅海	28	14	14	4	1	3	2	2	-	6	3	3	3	2	1	1	-	1
立岩	9	7	2	-	-	-	-	-	-	1	-	1	1	1	-	1	1	-
難波	59	33	26	-	-	-	9	4	5	14	8	6	8	5	3	5	3	2
正岡	31	20	11	-	-	-	2	1	1	6	5	1	6	4	2	-	-	-
北条	310	154	156	20	12	8	9	3	6	45	23	22	24	15	9	21	12	9
河野	153	62	91	18	7	11	6	2	4	31	13	18	15	7	8	9	2	7
栗井	186	103	83	8	1	7	15	9	6	17	10	7	10	5	5	20	14	6
睦野	1	-	1	-	-	-	-	-	-	-	-	-	-	-	-	-	-	-
東中	70	31	39	6	1	5	2	2	-	17	7	10	13	5	8	5	2	3
西島	17	8	9	4	2	2	-	-	-	-	-	-	6	2	4	-	-	-
神和	7	5	2	-	-	-	1	1	-	-	-	-	2	1	1	1	-	1

6月			7月			8月			9月			10月			11月			12月		
計	男	女	計	男	女	計	男	女	計	男	女	計	男	女	計	男	女	計	男	女
1,880	904	976	1,675	791	884	1,857	873	984	1,828	835	993	1,689	809	880	1,895	876	1,019	1,820	860	960
11	6	5	25	10	15	22	11	11	16	4	12	8	4	4	27	13	14	24	11	13
50	25	25	29	11	18	25	14	11	24	12	12	35	10	25	50	23	27	45	16	29
22	20	2	26	13	13	26	12	14	17	9	8	29	18	11	14	5	9	27	11	16
92	48	44	80	35	45	95	44	51	115	46	69	119	56	63	108	54	54	85	35	50
176	83	93	130	56	74	158	74	84	176	84	92	129	71	58	120	59	61	112	52	60
52	24	28	40	18	22	47	28	19	53	25	28	36	19	17	66	28	38	64	32	32
87	43	44	96	49	47	88	39	49	80	33	47	75	40	35	69	28	41	84	31	53
98	52	46	80	38	42	102	54	48	101	49	52	93	43	50	112	48	64	109	56	53
99	40	59	70	34	36	125	60	65	106	48	58	100	39	61	106	49	57	106	57	49
89	43	46	95	43	52	96	38	58	102	39	63	95	47	48	111	58	53	102	48	54
90	44	46	115	55	60	107	50	57	90	42	48	69	36	33	97	47	50	94	52	42
50	19	31	62	35	27	66	27	39	48	23	25	70	34	36	67	27	40	67	29	38
33	16	17	12	8	4	25	12	13	14	2	12	20	9	11	25	9	16	20	10	10
49	22	27	40	22	18	39	19	20	34	14	20	42	17	25	51	21	30	46	18	28
23	11	12	14	4	10	13	7	6	8	6	2	13	8	5	15	3	12	16	6	10
10	5	5	8	7	1	14	5	9	14	8	6	31	13	18	19	10	9	18	9	9
71	31	40	56	31	25	88	35	53	69	33	36	78	34	44	73	39	34	70	32	38
21	11	10	39	19	20	29	18	11	47	28	19	28	15	13	48	21	27	32	14	18
32	18	14	42	20	22	37	20	17	31	14	17	29	11	18	28	14	14	35	18	17
41	23	18	31	13	18	53	23	30	73	40	33	32	18	14	44	22	22	21	11	10
75	37	38	63	27	36	79	44	35	80	31	49	62	29	33	103	47	56	69	36	33
1	-	1	1	-	1	-	-	-	1	1	-	-	-	-	4	2	2	2	1	1
2	1	1	-	-	-	-	-	-	1	-	1	1	-	1	1	-	2	1	1	1
152	76	76	125	57	68	84	35	49	116	54	62	123	60	63	117	53	64	121	58	63
21	7	14	16	9	7	14	6	8	25	12	13	24	10	14	15	8	7	22	8	14
-	-	-	-	-	-	2	-	2	-	-	-	1	-	1	-	-	-	1	1	-
5	3	2	14	6	8	27	11	16	4	1	3	10	-	10	6	2	4	18	11	7
1	1	-	1	-	1	1	-	1	-	-	-	-	-	-	3	1	2	-	-	-
42	17	25	26	11	15	29	17	12	48	22	26	32	20	12	39	22	17	35	16	19
14	7	7	24	12	12	23	10	13	21	7	14	29	15	14	23	12	11	33	18	15
264	117	147	240	111	129	238	113	125	246	112	134	222	104	118	232	100	132	254	118	136
18	11	7	11	5	6	10	6	4	10	3	7	14	8	6	14	7	7	16	8	8
3	-	3	-	-	-	7	4	3	-	-	-	1	1	-	15	5	10	1	-	1
4	3	1	-	-	-	2	-	2	-	-	-	1	1	-	2	1	1	3	1	2
1	1	-	1	1	-	-	-	-	-	-	-	1	-	1	1	1	-	2	2	-
6	3	3	3	2	1	6	4	2	-	-	-	3	1	2	2	2	-	3	1	2
1	-	1	6	3	3	-	-	-	4	3	1	3	2	1	2	2	-	1	-	1
38	18	20	17	9	8	36	14	22	19	11	8	20	11	9	35	15	20	26	11	15
16	6	10	11	4	7	10	4	6	18	9	9	3	-	3	7	4	3	9	4	5
17	10	7	21	10	11	22	9	13	10	6	4	4	2	2	17	10	7	25	17	8
-	-	-	-	-	-	-	-	-	-	-	-	-	-	-	1	-	1	-	-	-
1	1	-	4	2	2	10	4	6	7	4	3	3	2	1	2	1	1	-	-	-
1	-	1	1	1	-	1	1	-	-	-	-	-	-	-	4	2	2	-	-	-
1	1	-	-	-	-	1	1	-	-	-	-	1	1	-	-	-	-	-	-	-

1-17 市内間移動（総数）

転居入 転居出	総 数	番 町	東 雲	八 坂	素 鷲	雄 郡	新 玉	味 酒	清 水	桑 原	道 後	味 生	生 石	垣 生	宮 前	三 津 浜	高 浜	久 枝	潮 見	和 気	堀 江
総 数	22,805	175	398	284	1,197	1,771	644	949	1,244	1,411	1,237	1,174	701	455	538	174	248	918	508	481	542
番 町	234	27	17	14	21	33	15	9	9	3	23	1	1	2	9	2	-	6	3	-	-
東 雲	468	14	98	31	37	20	11	23	39	23	73	8	4	1	-	4	6	5	3	-	3
八 坂	289	17	15	44	34	15	6	13	11	24	30	4	4	4	3	1	4	6	3	2	4
素 鷲	1,228	22	28	25	331	74	14	32	31	114	36	48	7	11	12	-	4	16	6	4	13
雄 郡	1,828	16	29	15	87	623	96	49	37	56	53	85	32	63	18	6	8	49	12	12	18
新 玉	652	5	8	5	14	92	136	67	43	18	21	71	8	2	5	3	3	24	8	2	6
味 酒	1,064	1	17	10	38	79	63	254	111	31	35	44	17	3	23	11	26	78	10	12	9
清 水	1,357	11	29	22	50	76	41	102	408	56	81	52	27	7	17	4	9	61	52	32	29
桑 原	1,276	7	12	16	85	37	13	22	25	461	81	27	22	9	7	3	2	19	3	17	9
道 後	1,227	7	37	22	59	55	19	46	75	89	494	15	8	9	15	1	7	22	14	8	19
味 生	1,143	3	10	5	28	73	39	43	35	23	12	393	84	26	58	18	29	31	20	11	31
生 石	738	4	8	5	14	48	17	11	19	17	5	83	236	59	11	11	9	11	6	10	17
垣 生	321	-	1	5	2	24	6	9	10	8	3	9	25	137	3	4	-	5	-	6	2
宮 前	494	5	4	2	12	12	16	19	15	8	9	26	9	1	170	31	24	44	1	6	12
三 津 浜	192	-	-	2	1	5	3	7	15	10	6	19	9	1	32	28	13	11	1	3	6
高 浜	193	1	-	1	6	6	6	11	15	1	4	13	-	-	29	10	34	10	6	4	10
久 枝	943	3	3	1	8	48	11	54	83	24	34	38	14	10	46	4	10	285	62	35	36
潮 見	486	2	3	-	16	11	4	20	40	11	8	13	9	1	6	4	9	40	138	33	32
和 気	471	1	3	3	8	15	6	20	22	4	7	34	7	2	15	2	11	23	14	154	40
堀 江	481	1	4	1	6	16	9	8	16	7	20	14	4	4	7	1	4	28	54	42	143
余 由	1,005	3	11	10	31	111	21	17	23	29	10	43	83	52	7	1	2	14	11	7	9
泊 良	18	-	-	-	-	1	3	1	-	-	-	-	-	2	1	1	4	-	1	-	-
久 湯	15	1	-	-	1	-	-	-	-	-	1	-	-	-	-	1	-	2	-	-	-
米 山	1,431	5	19	9	87	39	14	17	22	158	56	19	13	7	5	3	15	18	14	1	9
日 浦	243	3	6	4	15	5	3	1	7	31	12	5	4	2	4	6	1	15	1	3	4
伊 台	6	-	1	-	-	-	-	-	-	1	1	1	-	-	-	-	-	-	-	-	-
五 明	135	1	-	5	1	2	2	9	5	7	22	4	-	-	-	1	-	1	-	2	16
小 野	11	-	-	-	1	-	-	-	1	-	3	-	-	-	-	-	-	-	2	1	1
浮 穴	478	2	7	1	24	13	3	13	6	19	9	3	4	3	8	-	-	4	-	8	7
石 井	350	-	1	-	7	14	-	4	3	15	8	8	10	8	6	-	-	8	3	1	-
荏 本	2,936	11	22	20	146	192	46	46	90	143	48	78	50	26	7	11	6	44	16	11	7
浅 海	183	-	2	1	10	3	5	1	1	8	6	3	1	2	1	-	-	3	1	2	3
立 岩	38	-	1	-	1	1	-	1	-	1	2	1	-	-	-	-	-	-	2	-	-
難 波	28	1	-	-	-	-	-	2	1	-	4	-	-	-	-	-	-	-	-	1	5
正 岡	9	-	-	-	-	-	-	-	-	1	2	1	-	-	-	-	-	1	-	-	2
北 条	59	-	-	-	-	1	1	3	1	1	1	2	-	-	-	-	-	-	1	3	5
河 野	31	-	1	2	1	-	-	1	1	1	1	-	-	-	-	-	-	3	2	1	1
粟 井	310	1	1	-	2	11	8	7	12	3	6	1	4	-	1	-	-	9	11	15	18
陸 野	153	-	-	-	7	3	1	-	1	1	3	2	2	-	2	-	1	7	16	9	9
東 中	186	-	-	2	3	6	6	5	5	3	1	1	2	1	3	2	6	4	7	18	7
西 島	1	-	-	-	-	-	-	-	-	-	-	-	-	-	-	-	-	-	-	-	-
神 和	70	-	-	1	3	7	-	1	2	1	1	3	1	-	5	-	-	10	4	5	-
	17	-	-	-	-	-	-	-	3	-	5	2	-	-	1	-	-	-	-	-	-
	7	-	-	-	-	-	-	1	1	-	-	-	-	-	1	-	1	1	-	-	-

余 土	由 良	泊	久 米	湯 山	日 浦	伊 台	五 明	小 野	浮 穴	石 井	荭 原	坂 本	浅 海	立 岩	難 波	正 岡	北 条	河 野	栗 井	睦 野	東 中 島	西 中 島	神 和
1,049	16	11	1,351	271	1	83	15	578	412	2,850	221	34	24	22	52	33	317	148	211	1	41	7	8
2	1	-	8	-	-	-	-	5	-	21	-	-	-	-	-	-	1	1	-	-	-	-	-
18	-	-	8	-	-	3	-	4	1	24	1	-	-	1	-	2	2	-	1	-	-	-	-
5	-	-	7	3	-	-	-	-	2	23	-	1	-	-	-	-	-	3	1	-	-	-	-
36	1	-	79	22	1	6	-	19	31	173	13	-	-	1	1	3	8	3	1	-	2	-	-
141	-	-	39	16	-	1	1	23	4	197	15	-	2	-	2	-	7	10	2	-	4	-	-
24	-	-	15	2	-	1	1	3	2	49	2	1	-	-	1	2	3	-	3	-	2	-	-
25	3	3	42	11	-	1	-	12	10	54	4	-	-	1	4	2	9	9	-	-	2	-	-
34	-	-	30	6	-	4	1	7	4	79	6	-	1	-	1	-	7	3	6	-	2	-	-
24	-	-	111	36	-	3	-	44	14	139	17	-	-	-	3	-	-	1	7	-	-	-	-
8	-	-	33	37	-	10	8	18	10	58	5	1	-	-	4	2	2	2	7	-	1	-	-
48	-	-	16	6	-	1	-	6	5	58	5	1	-	2	1	-	9	6	3	-	1	1	2
53	-	-	13	4	-	1	-	5	4	37	2	2	-	-	3	-	1	-	10	-	2	-	-
21	2	-	5	1	-	-	-	-	6	18	2	-	-	-	-	2	-	-	5	-	-	-	-
16	-	-	6	-	-	5	-	-	-	16	5	1	-	-	-	-	6	7	4	-	2	-	-
5	-	-	-	1	-	-	-	1	-	9	-	-	-	-	-	-	1	-	2	-	-	-	1
2	-	1	6	-	-	-	-	2	1	6	-	-	-	-	-	-	3	2	1	-	-	1	1
26	-	-	21	6	-	4	-	1	3	50	3	-	-	-	-	3	6	6	4	-	1	-	-
10	-	-	4	1	-	5	-	6	1	20	1	-	-	-	-	-	17	1	19	1	-	-	-
6	-	2	4	-	-	2	-	3	-	15	3	-	-	-	2	5	6	12	19	-	1	-	-
6	2	-	9	4	-	2	1	2	3	7	1	-	9	-	4	-	14	3	25	-	-	-	-
290	1	-	22	9	-	3	-	12	7	143	12	1	-	-	-	-	6	1	2	-	-	1	-
-	3	1	-	-	-	-	-	-	-	-	-	-	-	-	-	-	-	-	-	-	-	-	-
-	2	2	2	1	-	-	-	-	-	2	-	-	-	-	-	-	-	-	-	-	-	-	-
42	-	-	490	15	-	1	-	118	34	168	12	3	3	-	-	-	8	3	-	-	2	-	2
1	-	-	10	53	-	6	-	1	1	22	9	-	-	-	-	-	1	3	4	-	-	-	-
-	-	-	-	1	-	-	-	-	-	1	-	-	-	-	-	-	-	-	-	-	-	-	-
1	-	-	21	4	-	10	-	2	-	15	1	-	-	-	-	-	3	-	-	-	-	-	-
-	-	-	-	1	-	-	1	-	-	-	-	-	-	-	-	-	-	-	-	-	-	-	-
6	-	-	64	3	-	1	-	207	8	42	7	3	-	-	-	-	-	-	3	-	-	-	-
7	-	2	39	-	-	-	-	8	105	78	11	-	-	-	1	-	3	-	-	-	-	-	-
165	1	-	211	17	-	9	-	54	125	1,270	29	4	-	-	5	2	9	5	9	-	-	-	1
4	-	-	24	-	-	-	-	3	18	26	48	5	-	-	-	-	2	-	-	-	-	-	-
1	-	-	2	-	-	-	-	-	9	4	1	11	-	-	-	-	-	-	-	-	-	-	-
3	-	-	-	-	-	-	-	-	-	-	-	-	5	4	1	-	1	-	-	-	-	-	-
-	-	-	-	-	-	-	-	-	-	-	-	-	-	1	-	-	-	1	-	-	-	-	-
-	-	-	-	2	-	-	-	-	-	5	-	-	-	3	4	-	18	4	4	-	-	-	-
-	-	-	2	-	-	-	1	1	-	-	-	-	-	-	-	2	5	5	-	-	-	-	-
4	-	-	4	-	-	3	1	9	1	9	2	-	3	9	11	4	124	11	5	-	-	-	-
6	-	-	1	3	-	-	-	2	1	7	1	-	-	-	4	3	24	28	9	-	-	-	-
3	-	-	3	5	-	-	-	-	1	3	3	-	1	-	-	-	11	18	55	-	1	-	-
1	-	-	-	-	-	-	-	-	-	-	-	-	-	-	-	-	-	-	-	-	-	-	-
4	-	-	-	-	-	1	-	-	1	2	-	-	-	-	-	1	-	-	-	-	14	2	1
1	-	-	-	1	-	-	-	-	-	-	-	-	-	-	-	-	-	-	-	-	2	2	-
-	-	-	-	-	-	-	-	-	-	-	-	-	-	-	-	-	-	-	-	-	2	-	-

1-18 市内間移動 (男)

転居入 転居出		総 数	番 町	東 雲	八 坂	素 鷲	雄 郡	新 玉	味 酒	清 水	桑 原	道 後	味 生	生 石	垣 生	宮 前	三 津 浜	高 浜	久 枝	潮 見	和 気	堀 江
総	数	10,709	74	182	126	563	824	291	446	609	640	561	572	317	211	273	82	121	440	241	226	266
番	町	95	7	11	4	10	16	7	4	3	1	11	-	-	1	5	1	-	2	1	-	-
東	雲	212	5	41	13	16	9	5	7	24	8	37	4	3	1	-	1	2	2	3	-	1
八	坂	150	8	10	20	21	8	3	6	8	13	12	2	1	2	2	-	3	4	2	1	1
素	鷲	577	14	15	15	150	31	5	13	11	49	15	23	3	6	7	-	1	9	1	2	7
雄	郡	881	5	12	7	42	290	43	22	23	27	27	39	18	26	10	3	3	24	9	7	10
新	玉	303	1	2	1	8	43	59	35	16	9	9	31	3	1	2	1	2	15	3	1	2
味	酒	479	-	8	8	17	33	28	109	45	14	17	28	9	1	13	8	12	20	5	6	5
清	水	655	5	10	11	25	38	18	48	200	30	40	27	13	2	8	1	4	31	25	15	11
桑	原	570	3	3	7	42	13	6	9	13	208	35	12	10	5	3	1	1	10	3	7	4
道	後	552	3	21	6	23	23	8	25	37	40	214	8	4	4	7	-	4	11	7	3	10
味	生	567	-	4	2	14	34	17	16	20	12	5	194	40	15	33	12	13	20	8	7	17
生	石	332	1	2	3	2	25	10	6	7	5	3	38	98	24	7	4	4	7	3	5	11
垣	生	146	-	1	1	1	10	4	4	4	4	2	4	10	63	1	2	-	2	-	3	-
宮	前	222	1	1	2	6	4	6	6	4	4	5	15	2	-	75	17	14	22	-	1	6
三	津	86	-	-	-	1	3	1	4	3	4	3	9	1	-	14	12	6	7	-	1	5
高	浜	98	1	-	-	4	3	1	4	7	1	3	7	-	-	17	3	17	4	4	3	5
久	枝	459	1	2	1	5	26	6	28	45	14	14	18	8	7	22	1	4	130	26	13	22
潮	見	237	1	2	-	7	6	2	11	21	5	5	5	5	-	2	2	4	22	62	20	15
和	気	224	1	-	3	5	8	3	15	9	2	4	16	3	1	9	-	5	11	5	67	20
堀	江	243	1	3	-	5	4	3	5	8	5	11	5	4	3	6	1	2	13	26	23	66
余	由	481	3	5	2	14	55	9	10	15	13	4	23	41	22	3	1	1	5	6	4	5
泊	良	7	-	-	-	-	1	-	-	-	-	-	-	-	-	1	1	1	-	-	-	-
久	米	8	1	-	-	-	-	-	-	-	-	1	-	-	-	-	-	-	1	-	-	-
湯	山	669	1	8	3	40	17	5	11	9	64	30	9	5	4	3	2	9	14	8	-	4
日	浦	115	2	3	1	7	1	2	-	5	12	3	3	2	1	2	2	-	7	1	1	1
伊	台	3	-	1	-	-	-	-	-	-	-	-	1	-	-	-	-	-	-	-	-	-
五	明	56	1	-	2	-	2	1	3	4	4	8	1	-	-	-	-	-	-	-	-	6
小	野	3	-	-	-	1	-	-	-	-	-	-	-	-	-	-	-	-	-	1	1	-
浮	穴	231	1	3	-	12	8	1	7	1	8	3	1	2	3	4	-	-	4	-	3	5
石	井	159	-	1	-	4	5	-	1	1	8	4	5	6	6	3	-	-	3	1	1	-
桂	原	1,354	5	11	11	72	89	27	25	51	66	22	34	23	11	3	4	4	21	12	6	3
坂	本	83	-	1	-	4	3	3	1	-	4	1	1	1	1	1	-	-	-	-	1	1
浅	海	15	-	1	-	-	1	-	-	-	1	-	-	-	-	-	-	-	-	-	-	-
立	岩	14	1	-	-	-	-	-	1	-	-	3	-	-	-	-	-	-	-	-	1	2
難	波	7	-	-	-	-	-	-	-	-	1	1	1	-	-	-	-	-	1	-	-	1
正	岡	33	-	-	-	-	1	-	3	1	1	-	2	-	-	-	-	-	-	1	2	-
北	条	20	-	-	2	-	-	-	1	1	-	-	-	-	-	-	-	-	3	1	1	1
河	野	154	1	-	-	-	6	4	3	6	1	5	1	1	-	1	-	-	4	3	4	11
栗	井	62	-	-	-	2	2	1	-	-	-	1	1	-	-	1	-	-	4	10	4	3
陸	野	103	-	-	1	1	4	3	2	4	1	-	1	1	1	2	2	4	2	2	10	5
東	中	-	-	-	-	-	-	-	-	-	-	-	-	-	-	-	-	-	-	-	-	-
西	島	31	-	-	-	2	2	-	-	-	1	1	1	-	-	5	-	-	5	2	2	-
神	和	8	-	-	-	-	-	-	-	2	-	2	2	-	-	-	-	-	-	-	-	-
		5	-	-	-	-	-	-	1	1	-	-	-	-	-	1	-	1	-	-	-	-

余 土	由 良	泊	久 米	湯 山	日 浦	伊 台	五 明	小 野	浮 穴	石 井	荏 原	坂 本	浅 海	立 岩	難 波	正 岡	北 条	河 野	粟 井	陸 野	東 中 島	西 中 島	神 和
494	9	7	631	134	1	36	5	276	185	1,314	111	19	13	12	27	14	156	66	109	-	17	3	5
1	1	-	2	-	-	-	-	1	-	5	-	-	-	-	-	-	1	-	-	-	-	-	-
9	-	-	4	-	-	2	-	1	-	10	-	-	-	1	-	1	1	-	1	-	-	-	-
2	-	-	4	1	-	-	-	-	1	11	-	1	-	-	-	-	-	2	1	-	-	-	-
17	1	-	44	12	1	2	-	13	16	77	8	-	-	1	-	1	3	1	1	-	2	-	-
66	-	-	22	7	-	-	-	12	2	102	9	-	1	-	1	-	4	6	1	-	1	-	-
13	-	-	10	1	-	-	1	1	1	27	1	-	-	-	-	-	1	-	2	-	1	-	-
11	2	2	17	3	-	-	-	7	5	30	2	-	-	1	3	1	4	4	-	-	1	-	-
18	-	-	16	3	-	3	-	4	2	36	4	-	1	-	-	-	3	1	2	-	-	-	-
11	-	-	41	23	-	1	-	18	4	61	10	-	-	-	1	-	-	1	4	-	-	-	-
1	-	-	20	16	-	4	3	5	5	29	1	1	-	-	2	1	1	1	4	-	-	-	-
24	-	-	7	3	-	1	-	3	3	26	2	-	-	2	1	-	3	4	2	-	-	1	2
27	-	-	7	2	-	-	-	3	2	16	1	1	-	-	1	-	1	-	5	-	1	-	-
9	-	-	4	1	-	-	-	-	2	7	2	-	-	-	-	1	-	-	4	-	-	-	-
6	-	-	5	-	-	1	-	-	-	9	3	1	-	-	-	-	2	1	1	-	2	-	-
2	-	-	-	1	-	-	-	1	-	6	-	-	-	-	-	-	-	-	2	-	-	-	-
1	-	1	3	-	-	-	-	1	1	3	-	-	-	-	-	-	2	1	-	-	-	-	1
11	-	-	8	4	-	3	-	1	3	25	2	-	-	-	-	2	2	2	2	-	1	-	-
6	-	-	2	1	-	2	-	4	-	8	1	-	-	-	-	-	8	-	8	-	-	-	-
2	-	1	2	-	-	1	-	3	-	5	2	-	-	-	-	2	3	6	10	-	-	-	-
5	-	-	5	2	-	1	-	2	1	2	1	-	5	-	2	-	10	1	12	-	-	-	-
131	1	-	9	3	-	1	-	7	2	78	4	-	-	-	-	-	1	1	1	-	-	1	-
-	2	1	-	-	-	-	-	-	-	-	-	-	-	-	-	-	-	-	-	-	-	-	-
-	1	1	1	1	-	-	-	-	-	1	-	-	-	-	-	-	-	-	-	-	-	-	-
23	-	-	228	8	-	-	-	53	17	76	8	2	2	-	-	-	4	1	-	-	-	-	1
1	-	-	4	23	-	5	-	-	1	13	8	-	-	-	-	-	-	1	3	-	-	-	-
-	-	-	-	1	-	-	-	-	-	-	-	-	-	-	-	-	-	-	-	-	-	-	-
-	-	-	9	2	-	4	-	-	-	6	1	-	-	-	-	-	1	-	-	-	-	-	-
-	-	-	-	-	-	-	-	-	-	-	-	-	-	-	-	-	-	-	-	-	-	-	-
3	-	-	32	1	-	1	-	-	94	3	26	2	1	-	-	-	-	-	2	-	-	-	-
4	-	1	14	-	-	-	-	3	46	36	4	-	-	-	1	-	1	-	-	-	-	-	-
79	1	-	95	10	-	3	-	32	55	552	13	3	-	-	3	-	3	2	2	-	-	-	1
3	-	-	10	-	-	-	-	1	8	15	20	2	-	-	-	-	1	-	-	-	-	-	-
-	-	-	1	-	-	-	-	-	3	1	-	7	-	-	-	-	-	-	-	-	-	-	-
1	-	-	-	-	-	-	-	-	-	-	-	-	2	1	1	-	1	-	-	-	-	-	-
-	-	-	-	-	-	-	-	-	-	-	-	-	-	1	-	-	-	1	-	-	-	-	-
-	-	-	-	1	-	-	-	-	-	3	-	-	-	2	3	-	9	2	2	-	-	-	-
-	-	-	2	-	-	-	1	1	-	-	-	-	-	-	-	1	3	2	-	-	-	-	-
1	-	-	2	-	-	1	-	4	-	6	1	-	1	3	6	2	68	5	3	-	-	-	-
1	-	-	1	1	-	-	-	-	1	3	-	-	-	-	2	1	7	12	4	-	-	-	-
3	-	-	-	3	-	-	-	-	1	2	1	-	1	-	-	-	8	8	30	-	-	-	-
2	-	-	-	-	-	-	-	-	-	1	-	-	-	-	-	1	-	-	-	-	6	-	-
-	-	-	-	-	-	-	-	-	-	-	-	-	-	-	-	-	-	-	-	-	1	1	-
-	-	-	-	-	-	-	-	-	-	-	-	-	-	-	-	-	-	-	-	-	1	-	-

1-19 市内間移動 (女)

転居入 転居出	総 数	番 町	東 雲	八 坂	素 鷲	雄 郡	新 玉	味 酒	清 水	桑 原	道 後	味 生	生 石	垣 生	宮 前	三 津 浜	高 浜	久 枝	潮 見	和 気	堀 江
総 数	12,660	98	211	125	625	1,008	326	494	724	772	808	671	420	217	261	93	134	630	272	292	262
番 町	95	10	7	11	8	11	2	3	6	3	11	2	1	-	-	-	-	1	-	1	1
東 雲	223	3	41	9	8	16	6	11	20	14	38	1	3	-	1	1	2	4	2	-	5
八 坂	167	5	14	22	16	12	3	9	11	10	12	4	4	-	1	1	2	4	1	1	3
素 鷲	670	4	7	11	198	39	10	19	15	72	32	9	11	6	3	-	2	10	8	5	4
雄 郡	994	9	13	8	40	347	57	26	35	25	35	53	53	16	10	2	5	22	13	12	3
新 玉	383	4	5	2	8	54	76	40	27	13	14	24	10	3	5	2	2	6	7	6	3
味 酒	600	4	13	6	20	50	34	124	75	11	29	19	17	1	14	6	2	64	6	3	5
清 水	737	4	13	12	22	42	19	53	206	30	51	26	14	3	12	1	6	68	18	18	22
桑 原	678	3	7	7	39	24	5	10	18	279	52	13	5	1	-	-	-	9	9	3	3
道 後	640	16	24	2	22	18	11	15	35	43	284	15	3	2	3	-	2	10	6	5	6
味 生	712	-	8	3	17	51	15	37	22	13	19	231	51	11	26	15	13	29	4	14	16
生 石	421	-	4	-	3	38	12	9	4	10	4	63	134	33	6	1	-	9	6	4	1
垣 生	214	1	-	1	3	15	3	3	5	5	5	12	12	80	5	3	3	3	5	-	-
宮 前	269	-	-	-	1	6	3	14	8	3	7	39	2	4	71	26	18	17	4	6	7
三 津 浜	117	-	2	-	2	-	1	9	6	-	3	8	-	2	37	18	1	10	2	2	3
高 浜	148	1	2	-	2	5	1	8	5	1	8	17	4	1	11	6	40	8	3	5	2
久 枝	590	2	2	2	4	40	7	16	60	12	18	28	9	5	20	3	10	210	41	28	20
潮 見	289	2	3	-	3	10	2	7	32	9	12	9	5	2	-	1	9	41	77	11	12
和 気	242	-	5	4	4	5	2	9	9	4	5	6	3	3	3	-	-	28	8	94	26
堀 江	216	1	-	2	3	6	-	7	14	11	1	8	2	1	3	-	2	10	14	21	75
余 由	608	3	6	5	14	64	10	8	13	10	9	17	29	29	5	-	2	13	7	8	4
土 良	6	-	-	-	1	-	-	-	1	-	-	1	-	-	-	-	-	-	-	-	2
泊	2	-	-	-	-	-	-	-	-	-	-	-	-	-	-	-	-	2	-	-	-
久 湯	788	5	8	4	40	22	1	13	14	76	41	16	3	3	1	-	1	5	4	3	7
山 浦	125	-	-	1	6	2	3	2	8	29	16	-	2	-	-	-	-	1	-	-	1
日 台	5	-	-	-	-	-	-	-	-	-	1	-	-	-	-	-	-	-	-	-	-
伊 明	73	-	4	-	5	2	5	6	6	4	12	2	-	-	-	-	-	2	-	1	-
五 野	5	-	-	-	-	-	-	1	1	1	-	-	-	-	-	-	-	-	-	-	-
小 野	262	3	2	2	8	8	3	3	5	10	11	4	-	-	-	1	5	4	-	1	5
浮 穴	147	-	1	-	6	2	-	3	3	5	6	2	1	2	2	-	-	-	1	4	1
石 井	1,604	16	18	8	108	92	24	19	37	52	55	28	32	6	11	4	4	26	14	7	5
荏 原	111	2	-	2	2	4	1	1	2	2	3	1	-	2	-	-	-	-	-	2	-
坂 本	20	-	-	-	1	1	1	-	-	1	-	-	-	-	-	-	-	-	-	-	-
浅 海	13	-	-	-	-	1	-	-	-	-	2	1	-	-	-	-	-	1	4	-	1
立 岩	5	-	-	1	-	-	-	-	-	-	-	-	-	-	-	-	-	-	-	-	1
難 波	31	-	-	-	1	2	1	-	1	-	1	-	1	-	-	-	-	-	-	4	2
正 岡	29	-	-	-	1	-	2	1	1	-	-	1	2	-	3	-	-	4	1	4	1
北 条	188	-	1	-	2	5	2	-	9	10	4	2	3	-	3	-	3	2	3	10	8
河 野	82	-	-	-	3	3	-	-	6	1	4	4	3	-	3	-	-	-	2	2	2
栗 井	100	-	1	-	2	8	3	2	3	1	3	1	1	1	1	2	-	3	-	7	5
陸 野	1	-	-	-	-	-	-	-	-	-	-	-	-	-	-	-	-	-	-	-	-
東 中	35	-	-	-	-	-	1	4	1	1	-	2	-	-	1	-	-	4	-	-	-
西 島	10	-	-	-	-	1	-	2	-	1	-	2	-	-	-	-	-	-	2	-	-
神 和	5	-	-	-	2	-	-	-	-	-	-	-	-	-	-	-	-	-	-	-	-

余 土	由 良	泊	久 米	湯 山	日 浦	伊 台	五 明	小 野	浮 穴	石 井	桂 原	坂 本	浅 海	立 岩	難 波	正 岡	北 条	河 野	粟 井	陸 野	東 中島	西 中島	神 和
625	4	1	733	140	2	52	6	289	181	1,609	136	13	8	2	25	23	159	82	89	4	29	5	2
3	-	-	-	1	-	-	-	2	-	8	-	-	-	-	1	-	2	-	-	-	-	-	-
5	-	-	6	1	-	-	-	1	1	19	-	-	-	1	-	-	2	1	-	-	1	-	-
8	-	-	4	1	1	-	-	1	2	12	-	1	-	-	1	-	1	-	-	-	-	-	-
28	-	-	44	4	-	1	-	5	13	99	3	2	1	-	-	-	3	-	2	-	-	-	-
64	-	-	20	3	-	4	-	11	5	86	6	-	-	-	1	1	4	4	-	-	-	-	1
12	-	-	9	4	-	2	-	-	3	24	4	-	-	-	3	1	4	2	-	2	2	-	-
16	-	-	21	1	-	3	1	4	2	37	2	-	-	-	-	-	6	2	1	-	1	-	-
15	-	-	11	1	-	3	-	3	2	44	3	-	-	-	-	-	7	-	7	-	1	-	-
11	-	-	74	17	-	1	-	20	3	58	2	3	-	-	-	-	1	-	1	-	-	-	-
11	-	-	19	24	-	3	2	10	2	39	2	-	3	-	-	-	1	-	1	-	1	-	-
24	-	-	14	8	-	2	1	6	-	47	2	-	-	-	1	-	3	3	5	-	-	1	-
36	-	-	10	2	-	3	-	2	-	25	-	-	-	-	-	1	-	-	-	-	1	-	-
19	-	-	1	1	-	-	-	2	1	19	4	-	-	-	-	2	-	-	-	-	1	-	-
6	-	-	8	-	-	-	-	4	1	6	-	-	-	-	-	-	2	4	2	-	-	-	-
2	2	-	-	1	-	-	-	-	-	5	-	-	-	-	1	-	-	-	-	-	-	-	-
1	-	-	3	-	-	-	-	4	-	4	-	1	-	-	-	1	2	-	-	2	-	-	-
9	-	1	7	-	-	3	-	1	4	15	2	-	1	-	-	2	-	2	5	-	1	-	-
5	-	-	4	-	-	-	-	4	1	17	-	-	-	-	1	1	7	-	2	-	-	-	-
3	-	-	4	2	-	1	-	-	-	9	2	-	-	-	-	-	1	1	1	-	-	-	-
-	-	-	4	1	-	2	-	-	2	10	-	-	-	-	-	1	9	4	2	-	-	-	-
231	-	-	10	1	-	2	-	2	7	89	4	-	-	-	-	-	4	1	1	-	-	-	-
-	1	-	-	-	-	-	-	-	-	-	-	-	-	-	-	-	-	-	-	-	-	-	-
-	-	-	-	-	-	-	-	-	-	-	-	-	-	-	-	-	-	-	-	-	-	-	-
14	1	-	301	11	-	4	1	64	19	81	16	3	-	-	2	-	-	-	2	-	1	1	-
3	-	-	7	34	-	1	-	1	-	6	-	-	-	-	-	-	2	-	-	-	-	-	-
2	-	-	-	-	1	-	-	-	-	1	-	-	-	-	-	-	-	-	-	-	-	-	-
2	-	-	-	3	-	8	1	-	-	9	-	-	-	-	-	-	-	-	-	-	1	-	-
-	-	-	1	-	-	1	-	-	-	-	-	-	-	-	-	-	-	-	-	-	-	-	-
7	-	-	43	3	-	-	-	106	7	19	-	-	-	-	-	-	1	1	-	-	-	-	-
8	-	-	4	1	-	-	-	5	50	32	6	-	-	-	1	-	-	-	1	-	-	-	-
75	-	-	83	15	-	7	-	28	45	754	19	-	-	-	1	-	2	6	3	-	-	-	-
1	-	-	11	-	-	-	-	3	6	11	53	2	-	-	-	-	-	-	-	-	-	-	-
-	-	-	4	-	-	-	-	-	2	5	5	-	-	-	-	-	-	-	-	-	-	-	-
-	-	-	-	-	-	-	-	-	-	-	-	-	1	-	-	-	-	2	-	-	-	-	-
-	-	-	-	-	-	-	-	-	-	-	-	-	-	-	1	-	1	-	1	-	-	-	-
-	-	-	1	-	-	-	-	-	1	4	-	-	-	-	3	1	6	2	-	-	-	-	-
1	-	-	-	-	-	-	-	-	-	-	1	-	-	-	1	-	2	1	2	-	-	-	-
-	-	-	3	-	-	1	-	-	1	5	-	-	1	-	6	7	72	13	12	-	-	-	-
-	-	-	-	-	-	-	-	-	1	3	-	-	-	1	1	3	9	28	3	-	-	-	-
1	-	-	1	-	-	-	-	-	5	-	1	1	-	-	2	5	5	35	-	-	-	-	-
-	-	-	-	-	-	-	-	-	-	-	-	-	-	-	-	-	-	-	-	-	1	-	-
1	-	-	1	-	-	-	-	-	1	-	-	-	-	-	-	-	-	-	-	-	15	2	1
-	-	-	-	-	-	-	-	-	-	-	-	-	-	-	-	-	-	-	-	-	1	1	-
1	-	-	-	-	-	-	-	-	1	-	-	-	-	-	-	-	-	-	-	-	1	-	-

2-1 月別、地区別世帯数の移動状況

地区	総 数										1 月											
	増 分				減 分				転 居		差 引 増 減	増 分				減 分				転 居		差 引 増 減
	入	離	回 復	帰 化	出	合 併	抹 消	死 亡	増	減		入	離	回 復	帰 化	出	合 併	抹 消	死 亡	増	減	
総 数	9,712	1,088	619	2	7,893	566	168	3,304	13,103	11,622	971	496	69	7	0	459	62	14	331	966	881	△ 209
番町	134	10	36	0	101	4	1	33	125	145	21	4	0	0	0	3	0	1	1	6	8	△ 3
東雲	353	12	7	0	264	9	0	70	272	312	△ 11	24	0	0	0	12	1	0	8	17	20	0
八坂	172	8	36	0	141	8	1	44	225	213	34	8	0	0	0	13	1	0	5	12	15	△ 14
素鷲	505	46	18	0	439	34	6	184	837	762	△ 19	21	1	1	0	35	6	0	18	54	53	△ 35
雄郡	849	55	33	0	696	52	4	199	1,070	954	102	36	3	1	0	33	7	0	17	89	72	0
新玉	388	19	8	0	297	22	1	74	432	386	67	25	1	1	0	17	3	0	3	26	28	2
味酒	614	28	20	0	551	24	3	151	640	662	△ 89	36	3	2	0	65	4	1	20	44	58	△ 63
清水	826	37	84	1	709	21	16	139	805	852	16	38	2	0	0	37	0	1	13	51	62	△ 22
桑原	445	69	13	1	359	29	12	133	792	643	144	27	7	0	0	20	2	3	15	66	47	13
道後	586	47	39	0	472	27	5	172	674	670	0	29	6	0	0	14	3	1	17	40	47	△ 7
味生	341	69	5	0	260	37	11	124	625	537	71	15	8	0	0	19	6	1	16	38	31	△ 12
生石	269	34	5	0	196	23	3	98	375	337	26	12	2	0	0	14	2	1	13	35	22	△ 3
垣生	137	23	27	0	97	9	24	60	228	139	86	9	1	0	0	4	0	2	2	17	16	3
宮前	111	40	84	0	143	5	4	97	287	241	32	3	1	0	0	4	0	0	9	25	12	4
三津	69	13	19	0	57	3	1	54	102	105	△ 17	6	1	0	0	2	0	0	6	9	20	△ 12
高浜	38	14	3	0	36	1	3	63	121	85	△ 12	2	1	0	0	1	0	0	8	7	4	△ 3
久枝	232	34	20	0	223	27	12	96	507	419	16	15	2	1	0	9	4	3	11	39	30	0
潮見	185	17	3	0	119	11	0	53	291	218	95	6	1	0	0	4	0	0	5	17	21	△ 6
和気	134	40	5	0	104	15	3	69	242	197	33	14	3	0	0	4	1	0	10	28	24	6
堀江	131	38	15	0	93	10	2	86	284	242	35	5	3	0	0	9	0	0	8	24	11	4
余土	325	55	6	0	279	23	2	132	531	451	30	24	3	0	0	19	2	0	8	48	43	3
由良	9	3	0	0	2	0	0	10	12	12	0	1	0	0	0	0	0	0	2	0	0	△ 1
泊	1	1	0	0	2	1	0	11	6	8	△ 14	0	0	0	0	0	0	0	2	0	1	△ 3
久米	479	49	63	0	401	40	5	156	709	642	56	24	4	0	0	25	3	0	14	61	40	7
湯山	95	28	5	0	54	5	9	84	152	115	13	2	3	0	0	3	0	0	8	10	10	△ 6
日浦	1	0	0	0	1	0	0	6	0	5	△ 11	0	0	0	0	0	0	0	1	0	0	△ 1
伊台	44	15	2	0	29	1	0	34	42	53	△ 14	3	0	0	0	2	0	0	6	3	4	△ 6
五明	3	1	1	0	6	0	0	8	9	7	△ 7	0	0	0	0	0	0	0	0	1	1	△ 1
小野	657	42	5	0	567	5	1	127	265	199	70	10	3	0	0	9	1	0	8	21	13	3
浮穴	108	21	8	0	96	11	3	58	217	138	48	3	2	0	0	12	2	0	8	8	17	△ 26
石井	1,122	110	17	0	843	98	12	294	1,635	1,415	222	64	4	1	0	53	12	0	30	123	116	△ 19
荏原	108	20	11	0	77	2	10	109	142	74	9	14	1	0	0	4	1	0	12	14	11	1
荏本	9	6	1	0	12	0	0	10	12	10	△ 4	1	0	0	0	1	0	0	1	1	0	0
浅海	0	3	0	0	3	0	0	16	12	12	△ 16	0	0	0	0	1	0	0	0	0	0	△ 1
立岩	5	2	0	0	3	0	0	21	16	5	△ 6	0	0	0	0	0	0	0	1	0	0	△ 1
難波	28	6	2	0	16	1	0	21	33	26	5	2	1	0	0	1	0	0	1	0	0	1
正岡	12	8	0	0	10	0	0	15	17	16	△ 4	0	0	0	0	0	0	0	3	2	0	△ 1
北条	97	12	17	0	70	6	14	39	159	137	19	3	0	0	0	5	1	0	5	11	9	△ 6
河野	25	14	0	0	22	0	0	50	75	54	△ 12	3	1	0	0	1	0	0	3	8	6	2
栗井	38	22	0	0	25	1	0	33	84	66	19	4	0	0	0	3	0	0	2	9	4	4
睦野	1	0	0	0	2	0	0	7	1	1	△ 8	1	0	0	0	1	0	0	0	0	0	0
東中	21	10	1	0	9	1	0	49	31	42	△ 38	1	1	0	0	0	0	0	7	2	3	△ 6
西島	4	3	0	0	5	0	0	4	4	10	△ 8	1	0	0	0	0	0	0	1	1	2	△ 1
神和	1	4	0	0	2	0	0	11	5	5	△ 8	0	0	0	0	0	0	0	3	0	0	△ 3

2 月											3 月											
增 分				減 分				転 居			差 引 増 減	増 分				減 分				転 居		差 引 増 減
転 入	分 離	回 復	帰 化	転 出	合 併	抹 消	死 亡	増	減	転 入		分 離	回 復	帰 化	転 出	合 併	抹 消	死 亡	増	減		
526	112	10	0	474	32	8	300	945	839	△ 60	1,888	132	34	0	1,480	55	18	339	1,537	1,315	384	
3	2	0	0	10	0	0	2	8	11	△ 10	27	1	0	0	22	0	0	5	20	16	5	
11	2	0	0	10	0	0	6	19	24	△ 8	83	2	2	0	75	2	0	7	33	41	△ 5	
7	0	0	0	8	1	0	4	19	19	△ 6	36	3	0	0	15	0	0	3	38	26	33	
27	3	1	0	28	3	0	20	62	58	△ 16	96	3	1	0	82	3	3	18	91	68	17	
53	9	0	0	42	3	0	19	92	69	21	182	2	6	0	156	5	1	22	153	131	28	
14	4	0	0	23	1	0	4	31	30	△ 9	76	2	1	0	56	1	0	13	56	46	19	
34	1	1	0	31	2	0	14	44	44	△ 11	141	5	0	0	116	0	0	14	65	63	18	
40	0	0	0	57	1	2	13	64	70	△ 39	199	3	4	0	216	3	1	10	100	126	△ 50	
23	7	2	0	24	3	0	7	52	40	10	85	11	0	0	70	2	0	9	89	75	29	
26	3	0	0	31	1	0	7	47	47	△ 10	142	5	2	0	118	0	0	13	74	81	11	
25	3	0	0	17	3	0	13	46	52	△ 11	68	6	0	0	37	5	0	14	60	40	38	
8	3	0	0	10	1	0	9	20	27	△ 16	39	5	0	0	33	4	0	14	38	28	3	
8	4	0	0	8	1	0	7	15	11	0	15	2	1	0	18	0	4	5	21	17	△ 5	
7	5	0	0	5	0	1	9	18	13	2	17	2	0	0	7	0	1	7	26	19	11	
4	2	0	0	3	1	0	1	6	6	1	11	1	0	0	7	0	0	5	15	11	4	
4	0	0	0	3	0	0	7	7	6	△ 5	8	3	0	0	3	0	0	9	13	9	3	
14	2	1	0	13	2	1	13	33	34	△ 13	40	1	2	0	33	1	0	7	60	55	7	
25	0	0	0	9	1	0	3	22	14	20	27	1	0	0	20	1	0	2	26	22	9	
7	4	2	0	4	1	0	8	11	13	△ 2	17	7	1	0	16	0	1	11	27	29	△ 5	
7	5	0	0	6	1	0	11	10	12	△ 8	19	4	1	0	11	0	1	14	19	18	△ 1	
23	2	0	0	13	0	0	8	38	27	15	65	6	1	0	41	2	0	15	68	60	22	
1	0	0	0	0	0	0	1	0	1	△ 1	0	2	0	0	0	0	0	1	1	0	2	
0	0	0	0	0	0	0	2	0	0	△ 2	0	0	0	0	0	0	0	0	0	0	0	
29	6	3	0	24	3	2	23	56	48	△ 6	106	6	4	0	60	9	1	18	94	62	60	
9	6	0	0	2	0	1	8	9	12	1	15	1	0	0	9	0	0	4	18	10	11	
0	0	0	0	0	0	0	0	0	0	0	0	0	0	0	0	0	0	0	0	0	0	
7	1	0	0	1	0	0	1	0	4	2	8	3	1	0	6	0	0	3	4	11	△ 4	
0	0	0	0	0	0	0	3	2	1	△ 2	0	0	0	0	3	0	0	1	0	0	△ 4	
15	10	0	0	14	1	0	12	22	11	9	64	5	0	0	57	1	0	12	29	26	2	
6	4	0	0	2	1	0	2	7	9	3	24	1	0	0	13	1	1	6	30	25	9	
73	14	0	0	61	1	1	23	142	101	42	227	17	1	0	132	11	1	33	199	143	124	
5	0	0	0	4	0	0	10	11	7	△ 5	7	5	0	0	5	0	2	10	14	9	0	
2	1	0	0	0	0	0	1	0	0	2	1	1	1	0	2	0	0	1	3	3	0	
0	0	0	0	0	0	0	4	1	1	△ 4	0	0	0	0	2	0	0	0	0	0	△ 5	
1	0	0	0	0	0	0	1	0	0	0	0	2	0	0	2	0	0	4	5	0	1	
0	0	0	0	0	0	0	2	4	2	0	7	0	0	0	0	0	0	4	3	5	1	
0	1	0	0	0	0	0	1	1	1	0	8	1	0	0	3	0	0	0	3	3	6	
2	1	0	0	7	0	0	4	8	6	△ 6	20	3	5	0	19	3	1	4	24	17	8	
0	2	0	0	0	0	0	6	5	2	△ 1	1	3	0	0	7	0	0	5	10	7	△ 5	
4	3	0	0	2	0	0	3	12	3	11	5	5	0	0	4	1	0	5	4	5	△ 1	
0	0	0	0	0	0	0	0	0	0	0	0	0	0	0	0	0	0	0	0	0	0	
2	1	0	0	1	0	0	7	0	2	△ 7	1	1	0	0	3	0	0	11	2	5	△ 15	
0	1	0	0	1	0	0	1	0	0	△ 1	1	1	0	0	1	0	0	0	1	0	2	
0	0	0	0	0	0	0	0	1	1	0	0	0	0	0	0	0	0	0	1	0	1	

2-1 月別，地区別世帯数の移動状況 つづき

地区	4 月											5 月										
	増 分				減 分				転 居		差 引 増 減	増 分				減 分				転 居		差 引 増 減
	転 入	分 離	回 復	帰 化	転 出	合 併	抹 消	死 亡	増	減		転 入	分 離	回 復	帰 化	転 出	合 併	抹 消	死 亡	増	減	
総数	1,971	138	105	1	1,145	36	9	261	1,232	1,059	937	720	76	98	1	490	45	8	236	1,152	992	276
番町	37	2	6	0	16	0	0	2	13	18	22	11	0	5	0	6	3	0	2	14	13	6
東雲	76	0	3	0	47	0	0	4	18	28	18	25	2	1	0	16	0	0	7	26	25	6
八坂	32	3	0	0	28	1	0	0	17	15	8	10	0	21	0	6	0	1	1	25	15	33
素鷲	78	10	6	0	58	1	1	12	73	77	18	42	1	4	0	25	2	0	17	75	74	4
雄郡	154	6	14	0	90	7	1	23	88	83	58	67	2	4	0	48	7	0	20	86	66	18
新玉	78	2	0	0	52	0	0	5	42	37	28	40	2	1	0	17	1	0	4	40	30	31
味酒	102	4	3	0	87	2	0	13	54	47	14	50	3	0	0	31	0	0	12	67	71	6
清水	228	4	20	1	118	1	2	8	96	84	136	44	1	12	0	36	1	1	8	89	83	17
桑原	83	12	1	0	58	3	0	12	60	60	23	38	1	6	1	19	1	1	6	79	66	32
道後	137	5	4	0	80	4	0	23	50	56	33	31	3	11	0	36	2	1	16	56	52	△6
味生	46	11	1	0	47	2	0	5	50	53	1	32	2	0	0	30	3	1	12	66	52	2
生石	32	3	0	0	31	0	0	1	38	31	10	37	1	0	0	13	1	0	9	35	29	21
垣生	20	1	7	0	9	1	0	5	31	20	24	8	1	8	0	8	0	0	7	12	11	3
宮前	19	5	17	0	26	1	0	9	34	20	19	3	7	5	0	11	0	0	5	18	18	△1
三津浜	16	0	0	0	12	0	0	6	9	7	0	2	1	0	0	3	0	0	6	7	8	△7
高浜	8	0	0	0	5	0	1	3	12	10	1	0	0	0	0	1	0	0	4	12	6	1
久枝	42	10	1	0	31	0	3	9	48	40	18	23	3	5	0	13	3	1	11	54	38	19
潮見	23	2	0	0	15	0	0	3	18	20	5	8	2	0	0	8	1	0	6	27	24	△2
和気	35	3	0	0	11	2	0	8	19	19	17	9	2	1	0	9	1	0	5	14	15	△4
堀江	15	5	2	0	5	0	0	4	38	23	28	11	4	0	0	8	1	0	6	20	21	△1
余土	50	7	0	0	36	3	0	13	53	37	21	21	4	0	0	17	3	0	2	36	39	0
由良	1	1	0	0	0	0	0	2	1	4	△3	0	0	0	0	1	0	0	1	0	0	△2
泊	0	1	0	0	1	1	0	2	1	3	△5	1	0	0	0	0	0	0	2	1	0	0
久米	68	7	11	0	59	2	1	6	61	51	28	34	6	9	0	31	6	0	10	54	58	△2
湯山	15	2	0	0	3	0	0	7	18	14	11	6	0	0	0	3	0	0	3	15	4	11
日浦	0	0	0	0	0	0	0	1	0	2	△3	0	0	0	0	0	0	0	0	0	0	0
伊台	9	4	0	0	1	0	0	4	6	5	9	2	3	0	0	1	0	0	4	4	4	0
五明	1	1	1	0	0	0	0	1	0	1	1	0	0	0	0	0	0	0	0	1	0	1
小野	361	1	0	0	36	0	0	9	32	17	332	19	2	0	0	16	1	0	4	33	19	14
浮穴	19	3	0	0	10	1	0	7	18	14	8	7	2	0	0	2	1	0	2	19	6	17
石井	155	14	0	0	137	4	0	18	158	117	51	96	7	3	0	61	6	0	20	123	108	34
荏原	9	2	6	0	10	0	0	11	30	5	21	14	1	1	0	6	1	1	7	9	5	5
坂本	0	1	0	0	2	0	0	2	2	0	△1	0	0	0	0	0	0	0	0	0	0	0
浅海	0	0	0	0	0	0	0	1	2	3	△2	0	1	0	0	0	0	0	3	2	1	△1
立岩	1	0	0	0	0	0	0	0	2	0	3	1	0	0	0	0	0	0	0	1	1	1
難波	0	0	0	0	3	0	0	2	3	3	△5	5	2	0	0	1	0	0	3	4	3	4
正岡	2	0	0	0	1	0	0	0	0	1	0	1	1	0	0	0	0	0	1	0	0	1
北条	10	1	2	0	12	0	0	4	16	13	0	12	1	1	0	3	0	1	2	9	13	4
河野	4	3	0	0	2	0	0	5	4	5	△1	3	1	0	0	0	0	0	1	6	4	5
粟井	1	1	0	0	3	0	0	2	6	2	1	5	4	0	0	2	0	0	2	9	6	8
睦野	0	0	0	0	0	0	0	2	0	0	△2	0	0	0	0	0	0	0	0	0	0	0
東中島	2	1	0	0	2	0	0	5	10	11	△5	2	2	0	0	1	0	0	2	2	3	0
西中島	1	0	0	0	0	0	0	1	0	2	△2	0	1	0	0	1	0	0	0	1	0	1
神和	1	0	0	0	1	0	0	1	1	1	△1	0	0	0	0	0	0	0	3	1	1	△3

6 月											7 月										
增 分				減 分				転 居		差 引 増 減	增 分				減 分				転 居		差 引 増 減
転 入	分 離	回 復	帰 化	転 出	合 併	抹 消	死 亡	増	減		転 入	分 離	回 復	帰 化	転 出	合 併	抹 消	死 亡	増	減	
620	106	71	0	487	51	13	246	1,058	948	110	622	88	44	0	915	54	7	216	958	873	△ 353
10	0	0	0	9	0	0	4	8	9	△ 4	12	0	1	0	10	0	0	1	9	12	△ 1
15	2	1	0	17	0	0	5	26	28	△ 6	21	0	0	0	15	1	0	3	19	22	△ 1
9	0	5	0	7	2	0	5	20	21	△ 1	9	0	0	0	10	1	0	6	19	24	△ 13
50	4	1	0	29	1	1	15	63	57	15	33	6	0	0	31	4	0	13	70	55	6
56	9	1	0	50	5	0	10	74	80	△ 5	45	7	1	0	45	3	0	10	82	73	4
30	1	2	0	15	3	0	4	32	31	12	27	2	3	0	27	5	0	3	36	26	7
51	2	1	0	24	1	0	14	57	49	23	37	1	6	0	52	1	0	13	42	56	△ 36
40	3	7	0	22	2	0	9	68	59	26	43	3	3	0	39	3	4	7	43	54	△ 15
32	5	0	0	25	2	0	12	72	49	21	26	1	1	0	27	2	0	7	54	43	3
33	5	4	0	26	4	1	14	49	55	△ 9	36	3	2	0	38	1	0	12	62	56	△ 4
18	8	0	0	22	2	0	10	57	42	7	21	8	0	0	17	5	0	7	61	47	14
27	3	1	0	15	2	0	6	25	26	7	24	3	2	0	18	2	0	8	25	32	△ 6
13	3	3	0	5	0	5	3	20	15	11	16	1	2	0	9	0	0	5	11	6	10
14	6	16	0	16	1	1	8	29	28	11	2	4	13	0	20	0	0	8	15	21	△ 15
5	1	0	0	2	1	0	2	3	11	△ 7	6	1	0	0	1	0	0	10	7	10	△ 7
4	4	0	0	3	0	1	5	9	5	3	1	2	0	0	6	0	0	2	12	2	5
17	3	0	0	19	4	0	8	42	30	1	9	3	0	0	20	2	1	6	37	24	△ 4
14	1	0	0	12	0	0	7	15	13	△ 2	17	2	3	0	10	1	0	4	20	15	12
5	3	0	0	14	2	0	2	21	12	△ 1	3	5	0	0	7	0	0	4	21	21	△ 3
16	3	3	0	10	0	0	6	24	11	19	8	1	1	0	9	2	0	6	20	18	△ 5
16	4	2	0	26	2	1	15	38	32	△ 16	21	3	1	0	25	2	0	4	44	31	7
1	0	0	0	0	0	0	0	0	1	0	1	0	0	0	0	0	0	1	1	0	1
0	0	0	0	0	0	0	0	1	1	0	0	0	0	0	0	0	0	0	0	0	0
29	2	12	0	22	4	0	8	51	64	△ 4	30	2	2	0	40	2	0	11	55	54	△ 18
7	3	2	0	5	0	0	7	13	10	3	5	3	0	0	7	2	0	5	10	4	0
0	0	0	0	0	0	0	0	0	0	0	0	0	0	0	0	0	0	0	0	0	0
1	1	0	0	2	0	0	1	1	1	△ 1	2	0	0	0	4	0	0	1	4	4	△ 3
1	0	0	0	0	0	0	0	0	1	0	1	0	0	0	0	0	0	0	0	1	0
12	5	2	0	21	0	0	9	24	16	△ 3	48	3	1	0	328	0	0	9	15	14	△ 284
5	5	2	0	9	0	0	5	27	12	13	5	0	0	0	7	1	0	1	23	8	11
62	9	5	0	48	12	2	27	146	137	△ 4	83	16	2	0	75	14	0	17	99	108	△ 14
11	4	1	0	7	0	1	5	10	9	4	12	3	0	0	4	0	2	13	8	4	0
0	1	0	0	0	0	0	1	0	0	0	1	0	0	0	1	0	0	0	0	0	0
0	1	0	0	0	0	0	1	2	1	1	0	0	0	0	0	0	0	0	1	0	1
0	0	0	0	0	0	0	2	0	1	△ 3	0	0	0	0	0	0	0	4	1	0	△ 3
2	0	0	0	1	0	0	1	4	2	2	1	1	0	0	2	0	0	2	2	1	△ 1
0	0	0	0	0	0	0	1	2	1	0	0	1	0	0	0	0	0	0	1	2	0
11	1	0	0	1	1	0	5	16	14	7	7	1	0	0	3	0	0	4	12	9	4
1	0	0	0	1	0	0	2	2	6	△ 6	4	0	0	0	5	0	0	4	8	4	△ 1
1	3	0	0	2	0	0	1	6	6	1	4	1	0	0	2	0	0	3	9	10	△ 1
0	0	0	0	0	0	0	0	0	0	0	0	0	0	0	1	0	0	0	0	0	△ 1
1	1	0	0	0	0	0	5	1	0	△ 2	1	1	0	0	0	0	0	2	0	2	△ 2
0	0	0	0	0	0	0	0	0	1	△ 1	0	0	0	0	0	0	0	0	0	0	0
0	0	0	0	0	0	0	1	0	1	△ 2	0	0	0	0	0	0	0	0	0	0	0

2-1 月別、地区別世帯数の移動状況 つづき

地区	8 月										9 月											
	増 分				減 分				転 居		差 引 増 減	増 分				減 分				転 居		差 引 増 減
	転 入	分 離	回 復	帰 化	転 出	合 併	抹 消	死 亡	増	減		転 入	分 離	回 復	帰 化	転 出	合 併	抹 消	死 亡	増	減	
総数	630	67	29	0	530	45	4	294	1,024	945	△ 68	588	93	63	0	532	32	18	292	1,102	968	4
番町	5	1	1	0	6	0	0	2	8	15	△ 8	5	1	0	0	3	1	0	5	10	10	△ 3
東雲	20	1	0	0	10	2	0	10	18	18	△ 1	15	2	0	0	13	2	0	4	19	22	△ 5
八坂	10	0	0	0	11	1	0	6	14	19	△ 13	9	1	0	0	12	0	0	2	23	16	3
素鷲	35	1	0	0	25	5	0	14	73	61	4	37	6	1	0	45	1	0	14	74	65	△ 7
雄郡	54	2	3	0	50	2	0	15	76	81	△ 13	54	4	1	0	43	2	1	13	104	97	7
新玉	22	1	0	0	16	1	0	5	25	25	1	21	2	0	0	16	0	1	11	31	32	△ 6
味酒	43	1	2	0	37	5	0	12	51	57	△ 14	33	4	2	0	28	2	1	7	61	56	6
清水	40	6	0	0	42	1	0	14	60	61	△ 12	38	8	22	0	40	3	0	15	54	64	0
桑原	27	3	0	0	34	4	0	10	69	59	△ 8	40	6	1	0	25	1	0	11	71	49	32
道後	31	1	5	0	33	1	0	15	47	54	△ 19	35	6	4	0	25	0	0	20	48	60	△ 12
味生	23	5	0	0	16	5	0	9	51	57	△ 8	24	7	2	0	14	0	1	11	46	36	17
生石	14	5	0	0	14	0	0	7	27	28	△ 3	22	3	0	0	12	5	0	5	27	23	7
垣生	9	4	1	0	9	0	1	5	24	10	13	13	1	1	0	11	1	2	9	22	5	9
宮前	7	4	9	0	10	1	0	8	24	17	8	11	1	5	0	21	0	0	9	22	20	△ 11
三津浜	3	1	0	0	1	0	0	5	7	3	2	4	2	0	0	6	0	1	4	12	3	4
高浜	5	1	0	0	1	0	0	1	10	5	9	2	2	3	0	4	0	0	8	10	8	△ 3
久枝	12	3	2	0	17	1	1	14	38	43	△ 21	18	1	1	0	19	2	2	3	37	36	△ 5
潮見	20	2	0	0	7	0	0	5	22	13	19	9	4	0	0	7	1	0	6	60	19	40
和気	10	1	0	0	7	0	0	6	29	15	12	11	1	1	0	11	3	0	2	20	13	4
堀江	5	6	2	0	12	2	0	7	22	23	△ 9	17	1	3	0	9	1	1	9	33	59	△ 25
余土	28	6	1	0	26	2	0	15	41	31	2	18	6	1	0	21	2	1	14	35	41	△ 19
由良	1	0	0	0	0	0	0	0	2	0	3	0	0	0	0	1	0	0	0	3	1	1
泊	0	0	0	0	1	0	0	0	0	0	△ 1	0	0	0	0	0	0	0	0	0	0	0
久米	36	2	1	0	27	3	0	13	43	45	△ 6	25	5	4	0	23	0	0	14	62	49	10
湯山	9	1	0	0	4	0	1	10	12	9	△ 2	9	2	0	0	5	0	5	13	12	12	△ 12
日浦	0	0	0	0	0	0	0	0	0	1	△ 1	1	0	0	0	0	0	0	0	0	0	1
伊台	6	0	0	0	2	0	0	1	7	7	3	1	0	0	0	1	0	0	3	3	1	△ 1
五明	0	0	0	0	0	0	0	1	1	0	0	0	0	0	0	2	0	0	1	3	0	0
小野	25	0	0	0	23	0	0	18	15	15	△ 16	16	2	0	0	17	1	0	11	22	19	△ 8
浮穴	14	1	2	0	17	1	0	6	23	7	9	5	1	0	0	9	1	0	3	13	8	△ 2
石井	81	4	0	0	51	7	0	33	135	123	6	76	5	1	0	61	3	0	35	126	110	△ 1
荏原	11	1	0	0	9	0	0	8	10	3	2	6	1	2	0	10	0	2	9	8	6	△ 10
坂本	3	1	0	0	3	0	0	1	2	3	△ 1	1	0	0	0	0	0	0	0	0	0	1
浅海	0	0	0	0	0	0	0	2	2	2	△ 2	0	1	0	0	0	0	0	2	1	0	0
立岩	0	0	0	0	0	0	0	0	2	0	2	0	0	0	0	0	0	0	0	0	0	0
難波	0	0	0	0	1	0	0	1	3	4	△ 3	2	1	2	0	3	0	0	2	4	0	4
正岡	1	0	0	0	2	0	0	2	0	0	△ 3	0	2	0	0	2	0	0	3	3	2	△ 2
北条	7	1	0	0	2	0	1	3	9	15	△ 4	5	1	6	0	6	0	0	1	13	9	9
河野	4	0	0	0	1	0	0	6	9	3	3	2	2	0	0	3	0	0	5	3	8	△ 9
粟井	7	1	0	0	2	0	0	3	11	6	8	3	0	0	0	2	0	0	2	2	4	△ 3
睦野	0	0	0	0	0	0	0	1	0	0	△ 1	0	0	0	0	0	0	0	1	0	0	△ 1
東中島	2	0	0	0	1	1	0	0	2	6	△ 4	0	1	0	0	1	0	0	4	5	5	△ 4
西中島	0	0	0	0	0	0	0	0	0	1	△ 1	0	0	0	0	0	0	0	0	0	0	0
神和	0	0	0	0	0	0	0	0	0	0	0	0	0	0	0	1	0	0	1	0	0	△ 2

10 月											11 月										
增 分				減 分				転 居		差 引 増 減	增 分				減 分				転 居		差 引 増 減
転 入	分 離	回 復	帰 化	転 出	合 併	抹 消	死 亡	増	減		転 入	分 離	回 復	帰 化	転 出	合 併	抹 消	死 亡	増	減	
647	64	67	0	497	48	22	251	1,003	893	70	477	78	67	0	426	57	23	301	1,085	984	△ 84
7	1	3	0	4	0	0	3	4	5	3	5	1	15	0	7	0	0	3	6	18	△ 1
28	1	0	0	16	0	0	7	46	27	25	22	0	0	0	15	0	0	4	15	26	△ 8
17	1	6	0	13	1	0	2	12	18	2	10	0	4	0	7	0	0	4	14	10	7
38	3	1	0	31	2	0	9	57	72	△ 15	23	4	1	0	26	5	0	18	83	69	△ 7
58	4	1	0	52	6	0	14	85	70	6	46	2	1	0	41	2	0	24	69	70	△ 19
19	1	0	0	26	1	0	3	34	24	0	15	0	0	0	10	2	0	9	39	35	△ 2
38	2	1	0	26	2	0	12	51	52	0	24	1	1	0	26	4	0	8	59	49	△ 2
46	0	11	0	43	1	3	11	49	62	△ 14	33	5	3	0	24	2	0	21	64	59	△ 1
21	4	1	0	18	2	4	11	59	50	0	23	8	1	0	20	4	3	19	68	58	△ 4
24	5	0	0	26	5	0	8	49	53	△ 14	31	1	2	0	24	5	1	16	82	56	14
31	6	0	0	11	2	0	7	40	41	16	19	1	0	0	21	1	5	15	53	45	△ 14
17	2	0	0	12	1	0	12	34	32	△ 4	21	3	2	0	12	2	1	12	36	30	5
13	3	3	0	3	2	0	7	22	8	21	6	2	1	0	5	2	5	3	20	13	1
8	1	7	0	14	0	0	12	27	22	△ 5	10	3	11	0	5	2	0	3	23	23	14
3	0	11	0	3	0	0	3	6	8	6	6	3	8	0	12	1	0	2	11	10	3
1	0	0	0	2	0	1	7	6	10	△ 13	2	1	0	0	4	1	0	5	14	13	△ 6
13	3	7	0	22	2	0	3	34	27	3	11	0	0	0	8	4	0	4	31	28	△ 2
11	0	0	0	9	1	0	4	15	17	△ 5	8	1	0	0	8	2	0	4	31	23	3
12	3	0	0	5	0	1	5	16	12	8	3	7	0	0	8	3	1	1	19	13	3
6	1	0	0	4	1	0	6	26	13	9	8	5	2	0	3	1	0	4	31	22	16
24	5	0	0	26	2	0	14	43	33	△ 3	18	3	0	0	11	2	0	16	37	46	△ 17
0	0	0	0	0	0	0	0	1	0	1	2	0	0	0	0	0	0	1	3	3	1
0	0	0	0	0	0	0	0	1	0	1	0	0	0	0	0	0	0	2	2	1	△ 1
34	3	6	0	35	5	1	10	66	59	△ 1	30	3	8	0	21	1	0	17	53	58	△ 3
4	0	0	0	2	1	2	6	17	13	△ 3	10	4	3	0	6	2	0	9	9	7	2
0	0	0	0	0	0	0	1	0	1	△ 2	0	0	0	0	1	0	0	3	0	0	△ 4
3	3	1	0	2	0	0	3	1	3	0	1	0	0	0	0	0	0	4	3	4	△ 4
0	0	0	0	0	0	0	0	2	0	2	0	0	0	0	0	0	0	1	0	2	△ 3
58	1	0	0	13	0	0	12	14	13	35	12	6	2	0	20	0	0	12	22	21	△ 11
9	0	4	0	7	1	2	6	15	12	0	6	0	0	0	6	1	0	7	16	8	0
81	6	1	0	55	10	3	18	121	106	17	49	7	0	0	59	7	1	22	132	126	△ 27
9	1	1	0	8	0	2	8	15	4	4	5	1	0	0	7	0	0	10	9	7	△ 9
0	0	0	0	1	0	0	2	1	0	△ 2	0	0	0	0	1	0	0	1	2	4	△ 4
0	0	0	0	0	0	0	1	0	1	△ 2	0	0	0	0	0	0	0	1	1	0	0
1	0	0	0	0	0	0	2	1	1	△ 1	0	0	0	0	1	0	0	2	1	0	△ 2
3	0	0	0	1	0	0	3	1	2	△ 2	5	0	0	0	1	0	0	0	1	1	4
0	0	0	0	1	0	0	1	0	3	△ 5	0	1	0	0	1	0	0	3	2	2	△ 3
8	0	2	0	4	0	3	2	16	10	7	6	2	1	0	4	1	6	2	11	11	△ 4
0	0	0	0	2	0	0	6	6	3	△ 5	2	1	0	0	0	0	0	2	3	1	3
2	2	0	0	0	0	0	6	5	2	1	0	1	0	0	1	0	0	3	5	5	△ 3
0	0	0	0	0	0	0	2	1	0	△ 1	0	0	0	0	0	0	0	1	0	1	△ 2
0	1	0	0	0	0	0	2	3	3	△ 1	5	0	1	0	0	0	0	1	4	2	7
0	0	0	0	0	0	0	0	0	0	0	0	0	0	0	0	0	0	0	1	4	△ 3
0	1	0	0	0	0	0	0	1	1	1	0	1	0	0	0	0	0	2	0	0	△ 1

2-1 月別、地区別世帯数の移動状況 つづき

地区	12 月										
	増 分				減 分				転 居		差 引 増 減
	転 入	分 離	回 復	帰 化	転 出	合 併	抹 消	死 亡	増	減	
総数	527	65	24	0	458	49	24	237	1,041	925	△ 36
番町	8	1	5	0	5	0	0	3	19	10	15
東雲	13	0	0	0	18	1	0	5	16	31	△ 26
八坂	15	0	0	0	11	0	0	6	12	15	△ 5
素鷲	25	4	1	0	24	1	1	16	62	53	△ 3
雄郡	44	5	0	0	46	3	1	12	72	62	△ 3
新玉	21	1	0	0	22	4	0	10	40	42	△ 16
味酒	25	1	1	0	28	1	1	12	45	60	△ 30
清水	37	2	2	0	35	3	2	10	67	68	△ 10
桑原	20	4	0	0	19	3	1	14	53	47	△ 7
道後	31	4	5	0	21	1	1	11	70	53	23
味生	19	4	2	0	9	3	3	5	57	41	21
生石	16	1	0	0	12	3	1	2	35	29	5
垣生	7	0	0	0	8	2	5	2	13	7	△ 4
宮前	10	1	1	0	4	0	1	10	26	28	△ 5
三津浜	3	0	0	0	5	0	0	4	10	8	△ 4
高浜	1	0	0	0	3	0	0	4	9	7	△ 4
久枝	18	3	0	0	19	2	0	7	54	34	13
潮見	17	1	0	0	10	3	0	4	18	17	2
和氣	8	1	0	0	8	2	0	7	17	11	△ 2
堀江	14	0	1	0	7	1	0	5	17	11	8
余土	17	6	0	0	18	1	0	8	50	31	15
由良	1	0	0	0	0	0	0	1	0	2	△ 2
泊	0	0	0	0	0	0	0	1	0	2	△ 3
久米	34	3	3	0	34	2	0	12	53	54	△ 9
湯山	4	3	0	0	5	0	0	4	9	10	△ 3
日浦	0	0	0	0	0	0	0	0	0	1	△ 1
伊台	1	0	0	0	7	1	0	3	6	5	△ 9
五明	0	0	0	0	1	0	0	0	0	0	△ 1
小野	17	4	0	0	13	0	1	11	16	15	△ 3
浮穴	5	2	0	0	2	0	0	5	18	12	6
石井	75	7	3	0	50	11	4	18	131	120	13
荏原	5	0	0	0	3	0	0	6	4	4	△ 4
坂本	0	1	0	0	1	0	0	0	1	0	1
浅海	0	0	0	0	0	0	0	1	0	0	△ 1
立岩	1	0	0	0	0	0	0	5	3	2	△ 3
難波	1	1	0	0	2	1	0	0	4	3	0
正岡	0	1	0	0	0	0	0	0	3	1	3
北条	6	0	0	0	4	0	2	3	14	11	0
河野	1	1	0	0	0	0	0	5	11	5	3
粟井	2	1	0	0	2	0	0	1	6	13	△ 7
睦野	0	0	0	0	0	0	0	0	0	0	0
東中島	4	0	0	0	0	0	0	3	0	0	1
西中島	1	0	0	0	2	0	0	1	0	0	△ 2
神和	0	2	0	0	0	0	0	0	0	0	2

付録

地区別町丁名一覧表

番町地区	八坂地区	土 橋 町	衣 山 二 丁 目	緑 町 二 丁 目	南 町 一 丁 目	富 久 町
一 番 町 三 丁 目	河 原 町	真 砂 町	衣 山 三 丁 目	御 幸 一 丁 目	南 町 二 丁 目	北 吉 田 町
一 番 町 四 丁 目	北 立 花 町	室 町	衣 山 四 丁 目	御 幸 二 丁 目	持 田 町 一 丁 目	久 保 田 町
二 番 町 二 丁 目	三 番 町 一 丁 目	室 町 一 丁 目	衣 山 五 丁 目	山 越 町	紅 葉 町	高 岡 町
二 番 町 三 丁 目	新 立 町	室 町 二 丁 目	朝 日 ヶ 丘 一 丁 目	山 越 一 丁 目	石 手 一 丁 目	南 吉 田 町
二 番 町 四 丁 目	千 舟 町 一 丁 目	泉 町	朝 日 ヶ 丘 二 丁 目	山 越 二 丁 目	石 手 二 丁 目	
三 番 町 二 丁 目	千 舟 町 二 丁 目	末 広 町	辻 町	山 越 三 丁 目	石 手 三 丁 目	垣生地区
三 番 町 三 丁 目	築 山 町	小 栗 町	愛 光 町	山 越 四 丁 目	石 手 四 丁 目	西 垣 生 町
三 番 町 四 丁 目	永 木 町 一 丁 目	小 栗 一 丁 目	本 町 二 丁 目	中 央 一 丁 目	石 手 五 丁 目	東 垣 生 町
三 番 町 五 丁 目	永 木 町 二 丁 目	小 栗 二 丁 目	本 町 三 丁 目	中 央 二 丁 目	石 手 白 石	
大 街 道 一 丁 目	湊 町 一 丁 目	小 栗 三 丁 目	本 町 四 丁 目	山 越 五 丁 目	新 石 手	宮前地区
大 街 道 二 丁 目	湊 町 二 丁 目	小 栗 四 丁 目	本 町 五 丁 目	山 越 六 丁 目	常 光 寺 町	東 山 町
千 舟 町 三 丁 目	錦 町	小 栗 五 丁 目	松 前 町 二 丁 目		道 後 姫 塚	古 三 津 町
千 舟 町 四 丁 目	湯 渡 町	小 栗 六 丁 目	松 前 町 三 丁 目	桑原地区	道 後 喜 多 町	会 津 町
千 舟 町 五 丁 目		小 栗 七 丁 目	松 前 町 四 丁 目	正 円 寺 一 丁 目	道 後 鷺 谷 町	高 山 町
花 園 町	素鷲地区	雄 郡 一 丁 目	松 前 町 五 丁 目	正 円 寺 二 丁 目	道 後 多 幸 町	辰 巳 町
堀 之 内	枝 松 一 丁 目	雄 郡 二 丁 目	萱 町 二 丁 目	正 円 寺 三 丁 目	道 後 湯 之 町	中 須 賀 一 丁 目
湊 町 三 丁 目	枝 松 二 丁 目	空 港 通 一 丁 目	萱 町 三 丁 目	正 円 寺 四 丁 目	道 後 町 一 丁 目	中 須 賀 二 丁 目
湊 町 四 丁 目	枝 松 三 丁 目	土 居 田 町	萱 町 四 丁 目	樽 味 一 丁 目	道 後 町 二 丁 目	中 須 賀 三 丁 目
湊 町 五 丁 目	枝 松 四 丁 目	針 田 町	萱 町 五 丁 目	樽 味 二 丁 目	道 後 緑 台	春 美 町
南 堀 端 町	枝 松 五 丁 目	空 港 通 二 丁 目	萱 町 六 丁 目	樽 味 三 丁 目	道 後 湯 月 町	祓 川 一 丁 目
柳 井 町 一 丁 目	枝 松 六 丁 目		味 酒 町 二 丁 目	樽 味 四 丁 目	祝 谷 町 一 丁 目	祓 川 二 丁 目
柳 井 町 二 丁 目	祇 園 町	新玉地区	味 酒 町 三 丁 目	畑 寺 町	祝 谷 二 丁 目	ひ ば り ヶ 丘
柳 井 町 三 丁 目	小 坂 一 丁 目	大 手 町 一 丁 目	宮 西 一 丁 目	東 野 一 丁 目	祝 谷 三 丁 目	三 杉 町
丸 之 内	小 坂 二 丁 目	大 手 町 二 丁 目	宮 西 二 丁 目	東 野 二 丁 目	祝 谷 四 丁 目	吉 野 町
	小 坂 三 丁 目	萱 町 一 丁 目	宮 西 三 丁 目	東 野 三 丁 目	祝 谷 五 丁 目	内 浜 町
東雲地区	小 坂 四 丁 目	三 番 町 六 丁 目	六 軒 家 町	東 野 四 丁 目	祝 谷 六 丁 目	明 神 丘
旭 町	小 坂 五 丁 目	三 番 町 七 丁 目	平 和 通 五 丁 目	東 野 五 丁 目	祝 谷 東 町	古 三 津 一 丁 目
一 番 町 一 丁 目	立 花 一 丁 目	三 番 町 八 丁 目	平 和 通 六 丁 目	東 野 六 丁 目	祝 谷 西 町	古 三 津 二 丁 目
一 番 町 二 丁 目	立 花 二 丁 目	千 舟 町 六 丁 目	若 草 町	桑 原 一 丁 目	山 田 町	古 三 津 三 丁 目
二 番 町 一 丁 目	立 花 三 丁 目	千 舟 町 七 丁 目	木 屋 町 一 丁 目	桑 原 二 丁 目	桜 谷 町	古 三 津 四 丁 目
大 街 道 三 丁 目	立 花 四 丁 目	千 舟 町 八 丁 目	木 屋 町 二 丁 目	桑 原 三 丁 目	道 後 北 代	古 三 津 五 丁 目
歩 行 町 一 丁 目	立 花 五 丁 目	湊 町 六 丁 目		桑 原 四 丁 目	道 後 今 市	古 三 津 六 丁 目
歩 行 町 二 丁 目	立 花 六 丁 目	湊 町 七 丁 目	清水地区	桑 原 五 丁 目	道 後 樋 又	み どり ヶ 丘
南 持 田 町	中 村 一 丁 目	湊 町 八 丁 目	本 町 六 丁 目	桑 原 六 丁 目	道 後 一 万	青 葉 台
北 持 田 町	中 村 二 丁 目	本 町 一 丁 目	木 屋 町 三 丁 目	桑 原 七 丁 目		桜 ヶ 丘
喜 与 町 一 丁 目	中 村 三 丁 目	松 前 町 一 丁 目	木 屋 町 四 丁 目	東 本 一 丁 目	味生地区	
喜 与 町 二 丁 目	中 村 四 丁 目	味 酒 町 一 丁 目	清 水 町 一 丁 目	東 本 二 丁 目	北 斎 院 町	三津浜地区
此 花 町	中 村 五 丁 目	宮 田 町	清 水 町 二 丁 目	畑 寺 一 丁 目	別 府 町	梅 田 町
東 雲 町	拓 川 町	南 江 戸 町	清 水 町 三 丁 目	畑 寺 二 丁 目	南 斎 院 町	神 田 町
昭 和 町	日 の 出 町	南 江 戸 一 丁 目	清 水 町 四 丁 目	畑 寺 三 丁 目	山 西 町	住 吉 一 丁 目
東 一 万 町		南 江 戸 二 丁 目	高 砂 町 一 丁 目	畑 寺 四 丁 目	清 住 一 丁 目	住 吉 二 丁 目
中 一 万 町	雄郡地区	南 江 戸 三 丁 目	高 砂 町 二 丁 目	松 末 一 丁 目	清 住 二 丁 目	三 津 一 丁 目
西 一 万 町	永 代 町	南 江 戸 四 丁 目	高 砂 町 三 丁 目	松 末 二 丁 目	大 可 賀 一 丁 目	三 津 二 丁 目
平 和 通 一 丁 目	春 日 町	南 江 戸 五 丁 目	高 砂 町 四 丁 目	三 町 一 丁 目	大 可 賀 二 丁 目	三 津 三 丁 目
御 宝 町	北 藤 原 町	南 江 戸 六 丁 目	鉄 砲 町	三 町 二 丁 目	大 可 賀 三 丁 目	元 町
持 田 町 二 丁 目	藤 原 町	生 石 町	姫 原 一 丁 目	三 町 三 丁 目	海 岸 通	須 賀 町
持 田 町 三 丁 目	藤 原 一 丁 目		姫 原 二 丁 目	道後地区	空 港 通 三 丁 目	松 江 町
持 田 町 四 丁 目	藤 原 二 丁 目	味酒地区	姫 原 三 丁 目	岩 崎 町 一 丁 目	空 港 通 四 丁 目	若 葉 町
勝 山 町 一 丁 目	竹 原 町	朝 美 一 丁 目	平 和 通 二 丁 目	岩 崎 町 二 丁 目	空 港 通 五 丁 目	三 津 ぶ 頭
勝 山 町 二 丁 目	竹 原 町 一 丁 目	朝 美 二 丁 目	平 和 通 三 丁 目	上 市 一 丁 目	空 港 通 六 丁 目	
文 京 町	竹 原 二 丁 目	美 沢 一 丁 目	平 和 通 四 丁 目	上 市 二 丁 目	空 港 通 七 丁 目	高浜地区
	竹 原 三 丁 目	美 沢 二 丁 目	本 町 七 丁 目	道 後 公 園		石 風 呂 町
	竹 原 四 丁 目	衣 山 一 丁 目	緑 町 一 丁 目		生石地区	新 浜 町

高浜町一丁目	保免中二丁目	湯山地区	恩地町	古川南三丁目	浅海地区	栗井地区
高浜町二丁目	保免中三丁目	湯の山東一丁目	梅木町	古川西一丁目	萩原光洋台	
高浜町三丁目	保免西一丁目	湯の山東二丁目	上総町	古川西二丁目	浅海本谷小川	
高浜町四丁目	保免西二丁目	湯の山東三丁目		古川西三丁目	浅海原磯河内	
高浜町五丁目	保免西三丁目	湯の山東四丁目	小野地区	今在家一丁目	鴨之池	
高浜町六丁目	保免西四丁目	湯の山東五丁目	小野町	今在家二丁目	和田	
梅津寺町	余戸南一丁目	杉立町	北梅本町	今在家三丁目	才之原久保	
松ノ木一丁目	余戸南二丁目	宿野町	南梅本町	今在家四丁目	滝本安岡	
松ノ木二丁目	余戸南三丁目	湯山柳	水泥町	和泉南一丁目	猪木粟井河原	
港山町	余戸南四丁目	末町	平井町	和泉南二丁目	猿川苞木	
	余戸南五丁目	食場町		和泉南三丁目	立岩中村鹿峰	
久枝地区	余戸南六丁目	上高野町	浮穴地区	和泉南四丁目	立岩米之野本	
問屋町	余戸東一丁目	高野町	井門町	和泉南五丁目	庄府常竹	
安城寺町	余戸東二丁目	溝辺町	南高井町	和泉南六丁目	儀式大西谷	
久万ノ台	余戸東三丁目	湯の山一丁目	森松町	居相一丁目	小山田西谷	
高木町	余戸東四丁目	湯の山二丁目		居相二丁目	猿川原平林	
西長戸町	余戸東五丁目	湯の山三丁目	石井地区	居相三丁目	尾儀原客	
東長戸一丁目	余戸中一丁目	湯の山四丁目	天山一丁目	居相四丁目	麓	
東長戸二丁目	余戸中二丁目	湯の山五丁目	天山二丁目	居相五丁目	難波地区	小川谷
東長戸三丁目	余戸中三丁目	湯の山六丁目	天山三丁目	居相六丁目	庄	
東長戸四丁目	余戸中四丁目	湯の山七丁目	天山町	北井門一丁目	上難波	睦野地区
鴨川三丁目	余戸中五丁目	湯の山八丁目	今在家町	北井門二丁目	中通	睦野月
船ヶ谷町	余戸中六丁目		土居町	北井門三丁目	下難波	野忽那
	余戸西一丁目	日浦地区	星岡町	北井門四丁目	大浦	
潮見地区	余戸西二丁目	米野町	朝生田町一丁目	北井門五丁目		東中島地区
志津川町	余戸西三丁目	大井野町	朝生田町二丁目	星岡一丁目	正岡地区	中島大浦
谷町	余戸西四丁目	川の郷町	朝生田町三丁目	星岡二丁目	八反地	小浜
平田町	余戸西五丁目	福見川町	朝生田町四丁目	星岡三丁目	中西内	長師
吉藤一丁目	余戸西六丁目	東川町	朝生田町五丁目	星岡四丁目	中西外	宮野
吉藤二丁目	出合	河中町	朝生田町六丁目	星岡五丁目	高田	神浦
吉藤三丁目	市坪北一丁目	水口町	朝生田町七丁目	越智一丁目	正岡神田	
吉藤四丁目	市坪北二丁目	藤野町	西石井一丁目	越智二丁目	院内	西中島地区
吉藤五丁目	市坪南一丁目	青波町	西石井二丁目	越智三丁目		宇和間
鴨川一丁目	市坪南二丁目	玉谷町	西石井三丁目	北土居一丁目	北条地区	熊田
鴨川二丁目	市坪南三丁目		西石井四丁目	北土居二丁目	北条	吉木
	市坪西町	伊台地区	西石井五丁目	北土居三丁目	北条辻	饒里
和氣地区		白水台一丁目	西石井六丁目	北土居四丁目	安居島	畑栗井
馬木町	由良地区	白水台二丁目	東石井一丁目	北土居五丁目	土手内	
勝岡町	由良町	白水台三丁目	東石井二丁目			
太山寺町	門田町	白水台四丁目	東石井三丁目	荏原地区	河野地区	神和地区
和氣町一丁目		白水台五丁目	東石井四丁目	東方町	河野別府	上怒和
和氣町二丁目	泊地区	白水台六丁目	東石井五丁目	津吉町	府中原	元怒和
	泊町	下伊台町	東石井六丁目	中野町	柳宮善横九牛	津和地
堀江地区		上伊台町	東石井七丁目	大橋町	応寺谷	二神
内宮町	久米地区	南白水一丁目	和泉北一丁目	小村町	横九牛	
権現町	北久米町	南白水二丁目	和泉北二丁目	上川原町	河野高山	
東大栗町	来住町	南白水三丁目	和泉北三丁目	西野町	河野高古	
福角町	久米窪田町		和泉北四丁目	上野町	佐保免山	
堀江町	高井町	五明地区	古川北一丁目	恵原町	常保	
	福音寺町	菅沢町	古川北二丁目		片野中須賀	
余土地区	南久米町	小屋町	古川北三丁目	坂本地区	河野中須賀	
保免上一丁目	南土居町	神次郎町	古川北四丁目	浄瑠璃町	夏目	
保免上二丁目	鷹子町	城山町	古川南一丁目	久谷町	大河内	
保免中一丁目		柳谷町	古川南二丁目	窪野町		

松 山 市 の 人 口 動 態

令 和 4 年 版

令和5年2月作成

編集・発行 愛媛県松山市文書法制課
〒790-8571 松山市二番町四丁目7番地2
電 話 089-948-6209
F A X 089-932-2408

U R L <http://www.city.matsuyama.ehime.jp/shisei/tokei/toukei.html>