

# 松山市の人口動態

令和3年版

松山市



## はじめに

人口動態統計は、一定期間の人口変動の実態を明らかにするために出生、死亡、転入及び転出の届出等を基に集計したものです。

本書は、令和3年1月1日から令和3年12月31日までの本市の人口動態を年齢別、地区別、月別等に集計して収録しています。

本書の掲載内容は、自由に引用していただくことができます。その際は、本書から引用した旨を表示していただきますようお願いいたします。皆様の調査研究の基礎資料などとして広く御活用いただければ幸いです。

令和4年2月

松山市総務部文書法制課

## 目 次

はじめに	1
目次	2
用語等の解説	4
ご利用に当たって	5
<b>I 人口動態の概要</b>	
1 概要	6
2 自然動態	8
3 社会動態	10
(1) 月別移動	10
(2) 都道府県別移動	11
(3) 県内市町別移動	12
(4) 年齢別移動	13
特掲：島しょ部の人口	14
<b>II 統計表</b>	
1 人口	
1-1 人口動態及び年（月）初現在推計人口	16
1-2 月別，男女別，地区別人口動態（増減）	18
1-3 月別，男女別，地区別自然動態（出生）	20
1-4 月別，男女別，地区別自然動態（死亡）	22
1-5 月別，男女別，地区別社会動態（回復・帰化）	24
1-6 月別，男女別，地区別社会動態（抹消）	26
1-7 月別，男女別，地区別社会動態（転入）	28
1-8 月別，男女別，地区別社会動態（転出）	30
1-9 月別，男女別，都道府県别社会動態（転入）	32
1-10 月別，男女別，都道府県别社会動態（転出）	36
1-11 月別，男女別，指定都市・県内市町别社会動態（転入）	40
1-12 月別，男女別，指定都市・県内市町别社会動態（転出）	44
1-13 月別，男女別，年齢别社会動態（転入）	48
1-14 月別，男女別，年齢别社会動態（転出）	56
1-15 月別，男女別，地区别市内間移動（転居入）	64
1-16 月別，男女別，地区别市内間移動（転居出）	66

1-17	市内間移動（総数）	68
1-18	市内間移動（男）	70
1-19	市内間移動（女）	72
2	世帯	
2-1	月別，地区別世帯の移動状況	74
Ⅲ	付録	
1	地区別町丁名一覧表	82

## 用語等の解説

### 1 自然動態

一定期間の出生及び死亡に伴う人口の動きをいいます。

### 2 自然増加数

出生者数から死亡者数を引いた人口の増加をいいます。

自然増加数＝出生者数－死亡者数

### 3 社会動態

一定期間の転入及び転出に伴う人口の動きをいいます。

### 4 社会増加数

転入者数から転出者数を引いたものにその他の増減を加えた人口の増加をいいます。

社会増加数＝転入者数－転出者数＋その他の増減

### 5 その他の増減

職権による記載又は消除等による増減をいいます。

### 6 人口動態

自然動態と社会動態を合わせた人口の動きをいいます。

### 7 人口増加数

自然増加数と社会増加数を合わせたものをいいます。

人口増加数＝自然増加数＋社会増加数

### 8 転入超過

一定期間の転入者数が転出者数を上回っている状態をいいます。

転入超過数＝転入者数－転出者数

### 9 転出超過

一定期間の転出者数が転入者数を上回っている状態をいいます。

転出超過数＝転出者数－転入者数

### 10 年齢3区分別人口

#### 年少人口

0～14歳の人口

#### 生産年齢人口

15～64歳の人口

#### 老年人口

65歳以上の人口

## ご利用に当たって

- 1 本書は、令和3年1月1日から令和3年12月31日までの住民基本台帳法（昭和42年法律第81号）及び戸籍法（昭和22年法律第224号）に基づく出生、死亡、転入、転出の届出等をもとに本市の人口動態を集計したものです。
- 2 推計人口は、国勢調査結果を基に毎月の人口動態を加減して算出したものですが、平成24年7月の算出では、法改正による外国人人口の数値変動を加減していません。
- 3 本書での出生数及び死亡数は、毎月1日現在の推計人口を算出するために届出日を基準に集計したもので、人口動態調査（厚生労働省所管の基幹統計）によって把握された出生数及び死亡数とは一致しない場合があります。
- 4 増加率及び構成比は、四捨五入のため、総数と内訳の合計が一致しない場合があります。
- 5 増加率は、1月1日現在の推計人口に対するその年の増加数の割合を百分率（%）で表しています。ただし、出生率、死亡率及び自然増加率は、他の統計調査結果と比較しやすいように、人口1,000人に対する割合（人口千対）を用いる場合があります。
- 6 統計表中の符号の用途は、次のとおりです。
  - 「0」「0.0」… 単位未満のもの
  - 「-」… 皆無又は該当数字のないもの
  - 「△」… 減少
- 7 本書で用いる各地区に対応する町丁名については、付録の「地区別町丁名一覧表」に掲載しています。
- 8 本書の掲載内容は、自由に引用してください。その際には、下記例)のように本書から引用した旨の表示をお願いします。

例) 出典：松山市の人口動態（令和3年）
- 9 本書に収録した内容は、松山市文書法制課のホームページで閲覧することができます。  
<http://www.city.matsuyama.ehime.jp/shisei/tokei/toukei.html>
- 10 令和2年の国勢調査の確定結果が公表されましたが、小地域の集計結果が公表されていないため、遡及修正は行っていません。

# I 人口動態の概要

## 1 概要

令和3年1月1日現在の推計人口	・ ・ ・ ・ ・ 507,085 人
令和3年12月31日現在の推計人口	・ ・ ・ ・ ・ 504,813 人
令和3年の年間の人口増減	・ ・ ・ ・ ・ 2,272 人減

人口増加の推移

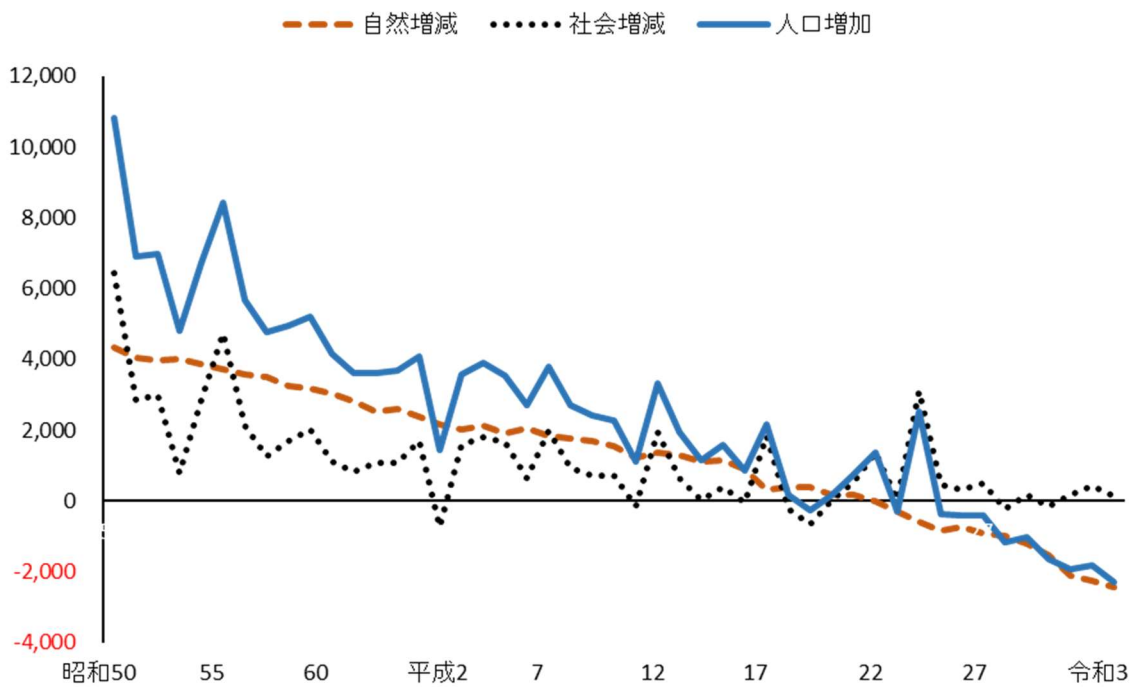

本市の令和3年1月1日現在の推計人口は507,085人、令和3年12月31日現在は504,813人となり、この1年間で2,272人の減少となりました。

この人口減少を要因別にみると、自然動態（出生者数 - 死亡者数）は2,420人の減少、社会動態（転入者等数 - 転出者等数）は148人の増加となりました。

また、人口増加の推移をみると、人口増加数は昭和50年から低下傾向にあり、令和3年は2,272人の減少となりました。

自然動態の推移

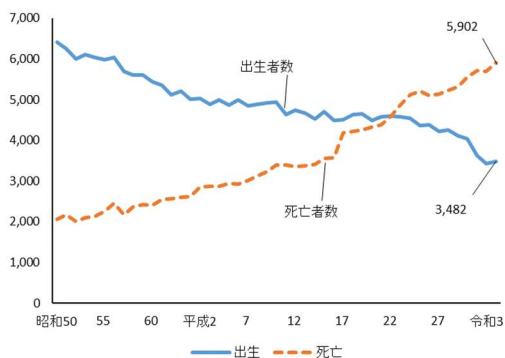

社会動態の推移

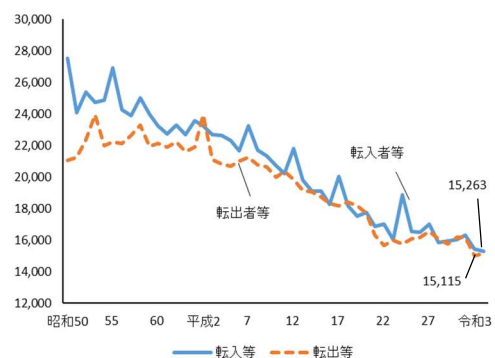



人口動態及び年初現在推計人口

年	年初現在推計人口	自然動態				社会動態				人口増加	人口1,000人当たり		
		出生	死亡	増減	転入等	転出等	増減	増加率	出生率		死亡率		
昭和47年	333,259	6,665	1,921	4,744	26,146	21,957	4,189	8,933	26.80	20.00	5.76		
48	342,192	6,583	2,016	4,567	25,837	22,661	3,176	7,743	22.63	19.24	5.89		
49	349,935	6,685	2,034	4,651	25,584	21,985	3,599	8,250	23.58	19.10	5.81		
50	358,185	6,410	2,053	4,357	27,523	21,065	6,458	10,815	30.19	17.90	5.73		
51	369,000	6,240	2,175	4,065	24,077	21,218	2,859	6,924	18.76	16.91	5.89		
52	375,924	5,993	2,013	3,980	25,352	22,353	2,999	6,979	18.56	15.94	5.35		
53	382,903	6,097	2,088	4,009	24,721	23,934	787	4,796	12.53	15.92	5.45		
54	387,699	6,025	2,140	3,885	24,841	21,978	2,863	6,748	17.41	15.54	5.52		
55	394,447	5,970	2,255	3,715	26,923	22,194	4,729	8,444	21.41	15.14	5.72		
56	402,891	6,025	2,459	3,566	24,231	22,116	2,115	5,681	14.10	14.95	6.10		
57	408,572	5,697	2,171	3,526	23,903	22,643	1,260	4,786	11.71	13.94	5.31		
58	413,358	5,606	2,366	3,240	24,987	23,278	1,709	4,949	11.97	13.56	5.72		
59	418,307	5,608	2,422	3,186	23,960	21,929	2,031	5,217	12.47	13.41	5.79		
60	423,524	5,448	2,409	3,039	23,234	22,102	1,132	4,171	9.85	12.86	5.69		
61	427,695	5,357	2,549	2,808	22,723	21,902	821	3,629	8.49	12.53	5.96		
62	431,324	5,117	2,571	2,546	23,294	22,216	1,078	3,624	8.40	11.86	5.96		
63	434,948	5,201	2,591	2,610	22,685	21,610	1,075	3,685	8.47	11.96	5.96		
平成元年	438,633	5,009	2,614	2,395	23,571	21,881	1,690	4,085	9.31	11.42	5.96		
2	442,718	5,021	2,848	2,173	23,227	23,950	△ 723	1,450	3.28	11.34	6.43		
3	444,168	4,884	2,867	2,017	22,677	21,100	1,577	3,594	8.09	11.00	6.45		
4	447,762	4,996	2,872	2,124	22,616	20,816	1,800	3,924	8.76	11.16	6.41		
5	451,686	4,862	2,948	1,914	22,300	20,655	1,645	3,559	7.88	10.76	6.53		
6	455,245	4,995	2,917	2,078	21,639	20,991	648	2,726	5.99	10.97	6.41		
7	457,971	4,849	3,014	1,835	23,209	21,235	1,974	3,809	8.32	10.59	6.58		
8	461,780	4,882	3,128	1,754	21,704	20,754	950	2,704	5.86	10.57	6.77		
9	464,484	4,921	3,221	1,700	21,346	20,628	718	2,418	5.21	10.59	6.93		
10	466,902	4,934	3,384	1,550	20,704	19,966	738	2,288	4.90	10.57	7.25		
11	469,190	4,631	3,392	1,239	20,196	20,327	△ 131	1,108	2.36	9.87	7.23		
12	470,298	4,733	3,363	1,370	21,789	19,834	1,955	3,325	7.07	10.06	7.15		
13	473,623	4,674	3,366	1,308	19,773	19,129	644	1,952	4.12	9.87	7.11		
14	475,575	4,523	3,409	1,114	19,102	19,065	37	1,151	2.42	9.51	7.17		
15	476,726	4,711	3,550	1,161	19,108	18,697	411	1,572	3.30	9.88	7.45		
16	478,298	4,480	3,577	903	18,272	18,309	△ 37	866	1.81	9.37	7.48		
17	512,982	4,506	4,173	333	20,015	18,184	1,831	2,164	4.22	8.78	8.13		
18	515,146	4,625	4,213	412	18,164	18,394	△ 230	182	0.35	8.98	8.18		
19	515,328	4,650	4,252	398	17,502	18,160	△ 658	△ 260	△ 0.50	9.02	8.25		
20	515,068	4,481	4,321	160	17,724	17,706	18	178	0.35	8.70	8.39		
21	515,246	4,571	4,386	185	16,877	16,321	556	741	1.44	8.87	8.51		
22	515,987	4,594	4,603	△ 9	17,002	15,636	1,366	1,357	2.63	8.90	8.92		
23	517,344	4,571	4,871	△ 300	16,013	15,994	19	△ 281	△ 0.54	8.84	9.42		
24	517,063	4,537	5,109	△ 572	18,871	15,761	3,110	2,538	4.91	8.77	9.88		
25	517,024	4,367	5,208	△ 841	16,530	16,070	460	△ 381	△ 0.74	8.45	10.07		
26	516,643	4,372	5,103	△ 731	16,481	16,160	321	△ 410	△ 0.79	8.46	9.88		
27	516,233	4,225	5,139	△ 914	17,019	16,510	509	△ 405	△ 0.78	8.18	9.95		
28	514,659	4,258	5,228	△ 970	15,848	16,053	△ 205	△ 1,175	△ 2.28	8.27	10.16		
					(平成29年3月に平成27国勢調査結果を遡及修正したため、平成28年1月1日現在の推計人口を修正)								
29	513,484	4,110	5,310	△ 1,200	15,934	15,739	195	△ 1,005	△ 1.96	8.00	10.34		
30	512,479	4,035	5,548	△ 1,513	16,037	16,174	△ 137	△ 1,650	△ 3.22	7.87	10.83		
令和元年	510,829	3,615	5,716	△ 2,101	16,323	16,139	184	△ 1,917	△ 3.75	7.08	11.19		
2	508,912	3,428	5,683	△ 2,255	15,424	14,996	428	△ 1,827	△ 3.59	6.74	11.17		
3	507,085	3,482	5,902	△ 2,420	15,263	15,115	148	△ 2,272	△ 4.48	6.87	11.64		

## 2 自然動態

人口増減数・・・2,420人減（出生者数 3,482人，死亡者数 5,902人）

令和3年中の自然動態をみると、出生者数3,482人，死亡者数5,902人で自然増減数は2,420人の減少となった。前年（令和2年）の自然増減数2,255人減（出生者数3,428人，死亡者数5,683人）と比較すると、出生者数は54人の増加，死亡者数は219人の増加で、自然増減数は165人の増加となった。

### (1) 出生

出生者数は昭和49年の6,685人をピークに下降の傾向にあったが、令和3年は最も少なかった前年から増加し、3,482人となった。また、出生率は人口千人当たり6.87となった。

出生者数を月別にみると、最も多い月は3月の323人で、6月の321人と続き、最も少ない月は、10月の257人であった。

月別出生者数及び死亡者数

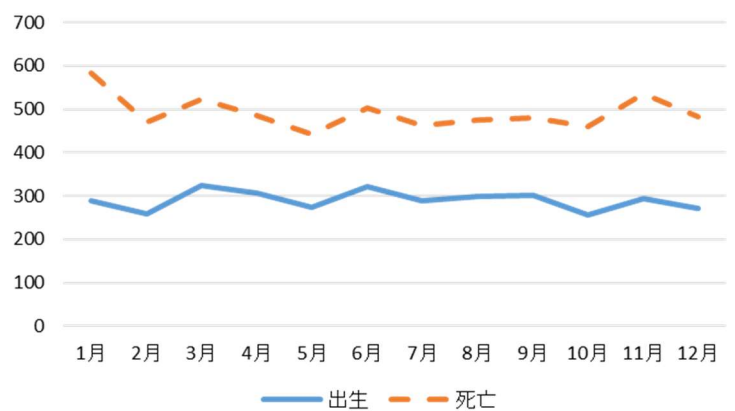

### (2) 死亡

令和3年の死亡者数は5,902人で、前年と比べ219人の増加となった。また、人口千人当たりの死亡者数は11.64であった。

死亡者数を月別にみると、最も多い月は1月の583人であり、11月の536人，3月の523人と続いた。

一方、最も少ない月は、5月の442人であった。

人口増加率の推移

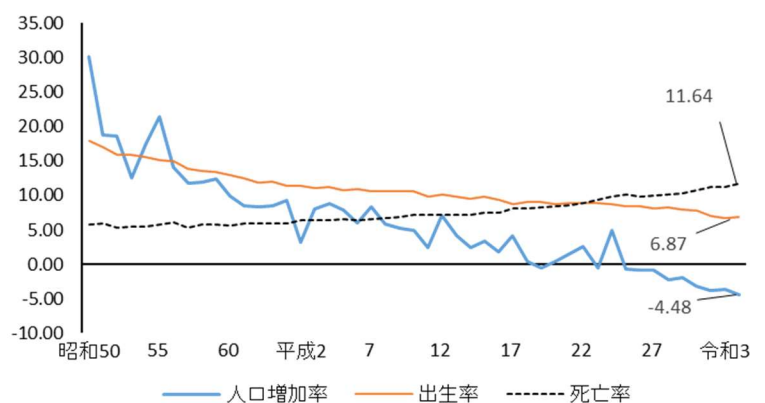

# 地区別出生割合分布

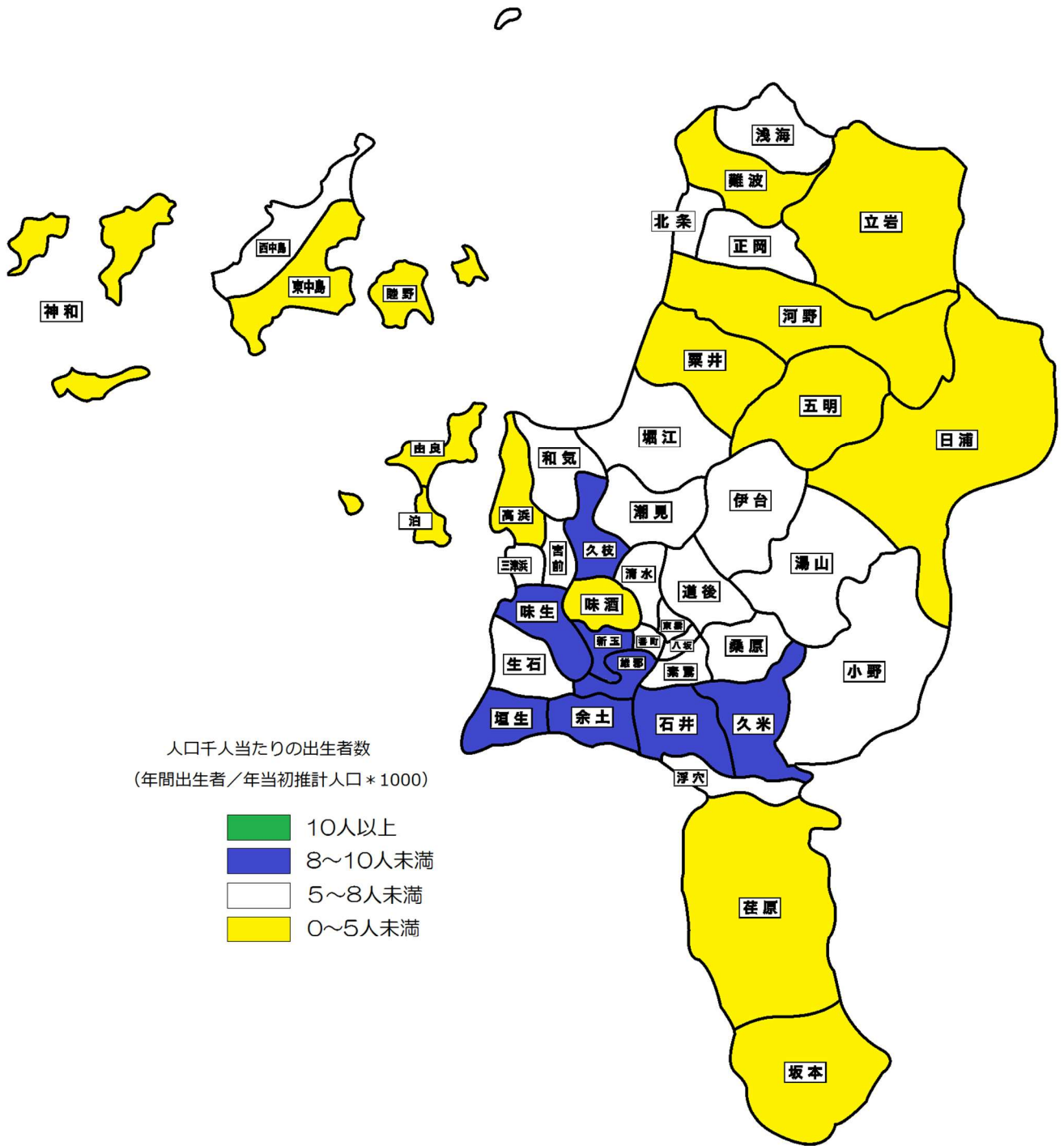

### 3 社会動態

人口増減数・・・148人増（転入者等15,263人，転出者等15,115人）

令和3年の社会動態は，転入者等が15,263人（転入14,977人，その他286人），転出者等が15,115人（転出14,939人，その他176人）であり，148人の増加となった。

#### (1)月別移動

令和3年の転出入者数を月別で見ると，転入者が転出者を上回ったのは，2月，4月，8月，9月，11月，12月であった。転出入者を合わせた移動者が最も多い月は3月（6,879人）であり，最も少ない月は11月（1,429人）であった。

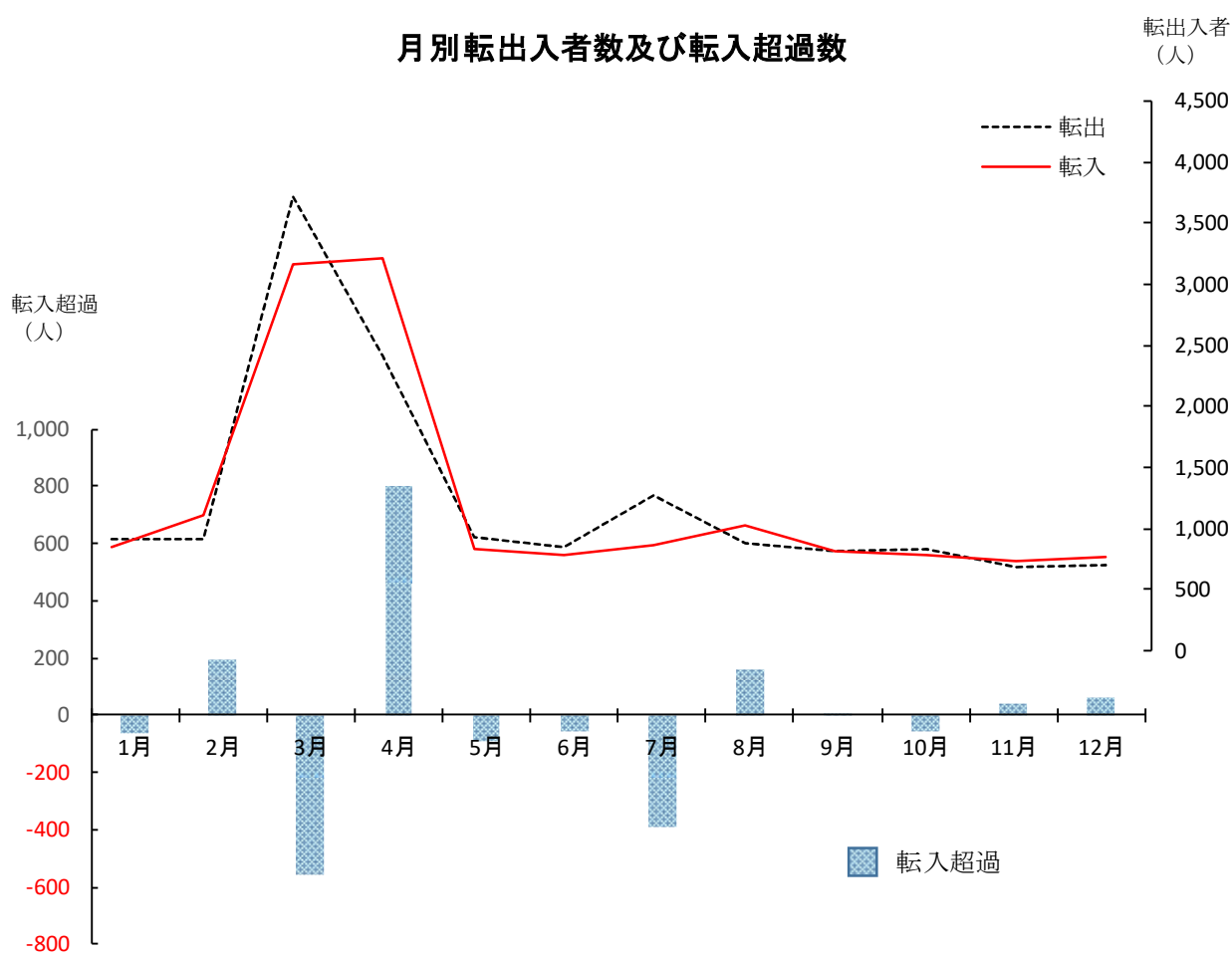

(2)都道府県別移動

令和3年の転出入者は29,916人（転入者14,977人、転出者14,939人）で38人の転入超過となった。この転出入者の転入元・転出先を全国7地方（北海道・東北、関東、中部、近畿、中国、四国、九州）及び海外でみると、最も転出入の多い地域は四国地方の14,022人（転入者7,597人、転出者6,425人）で全転出入者の46.9%を占めている。

四国以外では、関東の転出入者が4,483人と最も多く、次いで近畿3,893人、中国3,496人となっている。

都道府県別では、四国以外の都道府県で東京都の転出入者が2,270人と最も多く、次いで広島県が1,895人、大阪府が1,821人となっている。そのうち、東京都と大阪府は転入者より転出者の方が多く、特に東京都は326人の転出超過で、全都道府県で最も多い転出超過数であった。

地方・都道府県別転出入者数

都道府県	転入	転出	転出入	転入超過	都道府県	転入	転出	転出入	転入超過
北海道・東北	223	293	516	△ 70	中国	1,807	1,689	3,496	118
北海道	92	174	266	△ 82	鳥取	77	64	141	13
青森	17	12	29	5	島根	124	67	191	57
岩手	17	24	41	△ 7	岡山	428	457	885	△ 29
宮城	45	45	90	0	広島	983	912	1,895	71
秋田	13	11	24	2	山口	195	189	384	6
山形	13	6	19	7					
福島	26	21	47	5					
関東	1,976	2,507	4,483	△ 531	四国	7,597	6,425	14,022	1,172
茨城	72	60	132	12	徳島	320	292	612	28
栃木	31	42	73	△ 11	香川	908	959	1,867	△ 51
群馬	41	55	96	△ 14	愛媛	5,818	4,676	10,494	1,142
埼玉	234	300	534	△ 66	高知	551	498	1,049	53
千葉	263	328	591	△ 65					
東京	972	1,298	2,270	△ 326					
神奈川	363	424	787	△ 61					
中部	629	628	1,257	1	九州	857	900	1,757	△ 43
新潟	33	18	51	15	福岡	391	477	868	△ 86
富山	26	24	50	2	佐賀	31	22	53	9
石川	53	40	93	13	長崎	80	40	120	40
福井	25	15	40	10	熊本	69	81	150	△ 12
山梨	22	21	43	1	大分	90	100	190	△ 10
長野	54	51	105	3	宮崎	46	41	87	5
岐阜	52	30	82	22	鹿児島	64	72	136	△ 8
静岡	104	112	216	△ 8	沖縄	86	67	153	19
愛知	260	317	577	△ 57					
近畿	1,727	2,166	3,893	△ 439	国外	161	331	492	△ 170
三重	73	89	162	△ 16	国外	161	331	492	△ 170
滋賀	80	99	179	△ 19					
京都	195	252	447	△ 57					
大阪	778	1,043	1,821	△ 265					
兵庫	489	555	1,044	△ 66					
奈良	74	90	164	△ 16					
和歌山	38	38	76	0					
						14,977	14,939	29,916	38

### (3) 県内市町別移動

令和3年に本市と愛媛県内の他市町間で転出入した者は、全転出入者 29,916 人の 35.1% を占める 10,494 人（転入者 5,818 人，転出者 4,676 人）であり，このうち，最も転出入者が多かったのは今治市の 1,521 人（転入者 928 人，転出者 593 人）であった。

転入超過人数（他市町から松山市への転入者数が，松山市から他市町への転出者数を上回った値）では，今治市が 335 人で最も多く，宇和島市 220 人，八幡浜市 112 人と続いた。一方，松前町が 111 人の転出超過となった。

### 県内市町別移動数

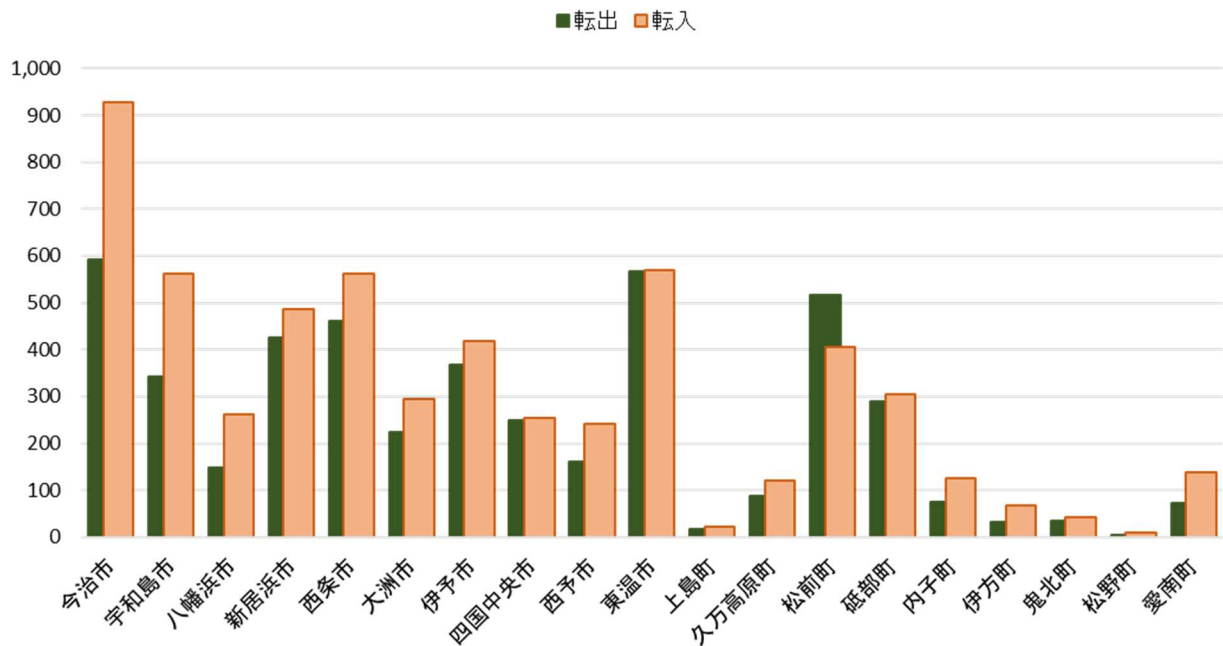

### 転入超過人数

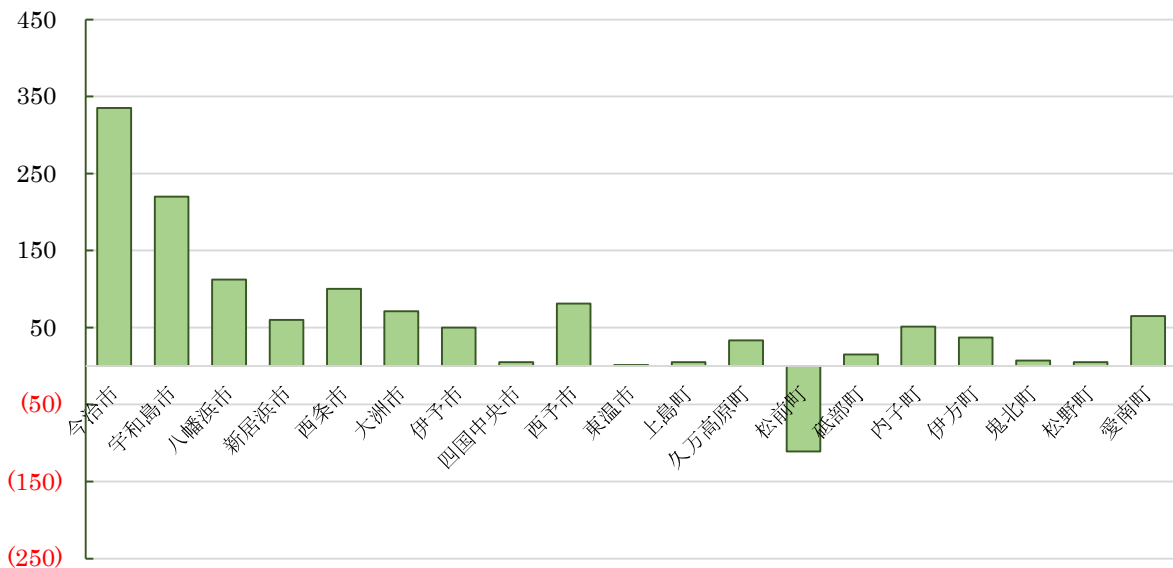

#### (4)年齢別移動

令和3年の転出入者 29,916 人を年齢階層3区分（年少人口，生産年齢人口，老年人口）で見ると，年少人口（0～14歳）は3,200人（転入者1,625人，転出者1,575人）で10.7%，生産年齢人口（15～64歳）は25,351人（転入者12,526人，転出者12,825人）で84.7%，老年人口（65歳以上）は1,365人（転入者826人，転出者539人）で4.6%となった。生産年齢人口は転出超過であるが，年少人口及び老年人口は転入超過となった。

また，年齢（5歳階級）別にみると，最も移動者の多い年齢階級は20～24歳の6,381人（転入者2,923人，転出者3,458人），次に25～29歳の5,097人（転入者2,468人，転出者2,629人）となった。

### 年齢（5歳階級）別転入者数及び転出者数

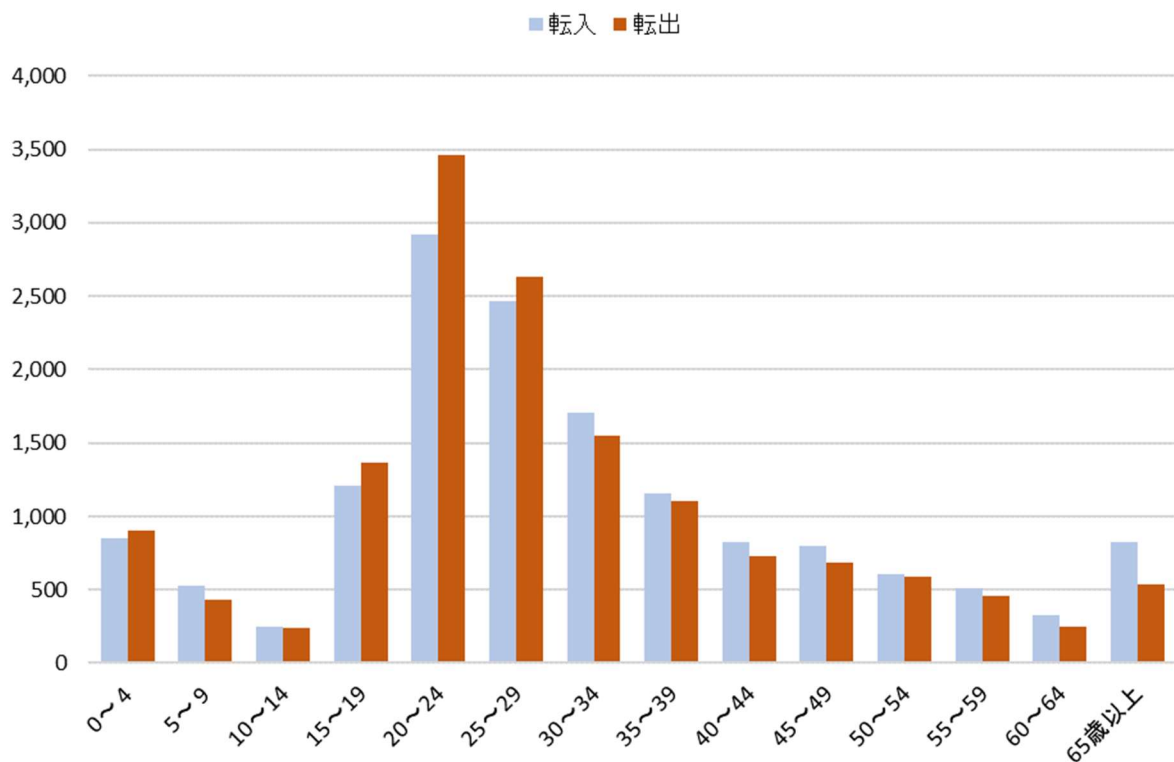

年齢（5歳階級）別，男女別転入超過人口

年齢等	転入超過人口			転入			転出		
	計	男	女	計	男	女	計	男	女
総数	38	-55	93	14,977	8,330	6,647	14,939	8,385	6,554
年少人口	50	10	40	1,625	829	796	1,575	819	756
0～4	-54	-3	-51	851	450	401	905	453	452
5～9	97	26	71	527	256	271	430	230	200
10～14	7	-13	20	247	123	124	240	136	104
生産年齢人口	-299	-178	-121	12,526	7,162	5,364	12,825	7,340	5,485
15～19	-164	-197	33	1,206	786	420	1,370	983	387
20～24	-535	-263	-272	2,923	1,606	1,317	3,458	1,869	1,589
25～29	-161	-36	-125	2,468	1,350	1,118	2,629	1,386	1,243
30～34	157	92	65	1,704	922	782	1,547	830	717
35～39	50	41	9	1,156	661	495	1,106	620	486
40～44	89	16	73	821	459	362	732	443	289
45～49	114	55	59	803	460	343	689	405	284
50～54	13	-9	22	605	366	239	592	375	217
55～59	58	61	-3	512	336	176	454	275	179
60～64	80	62	18	328	216	112	248	154	94
老年人口	287	113	174	826	339	487	539	226	313
65～69	52	30	22	220	122	98	168	92	76
70～74	34	17	17	163	84	79	129	67	62
75～79	21	6	15	104	31	73	83	25	58
80～84	81	31	50	139	53	86	58	22	36
85～89	62	20	42	118	28	90	56	8	48
90～94	27	6	21	64	15	49	37	9	28
95～99	10	3	7	18	6	12	8	3	5
100以上	0	0	0	0	0	0	0	0	0

特掲：島しょ部の人口

	興居島 (釣島含む)	安居島	睦月島	野忽那島	中島本島	怒和島	津和地島	二神島
平成22年	1,541	32	310	173	3,508	518	460	190
平成23年	1,496	28	295	165	3,401	499	438	183
平成24年	1,447	27	284	150	3,312	486	425	175
平成25年	1,377	27	271	140	3,186	462	402	163
平成26年	1,333	26	262	131	3,109	448	381	162
平成27年	1,302	25	251	133	3,011	421	354	154
平成28年	1,274	17	238	129	2,908	398	342	147
平成29年	1,243	15	228	120	2,814	382	323	137
平成30年	1,067	12	198	92	2,561	308	251	106
平成31年	1,030	10	194	83	2,482	288	238	92
令和2年	1,119	13	206	100	2,550	319	275	110
令和3年	1,091	12	198	98	2,479	308	266	101

資料：住民基本台帳登録者数（毎年1月1日現在）



## II 統計表



動 態												
態		社 会 動 態										
死 亡		社 会 増 加			転 入		転 出		そ の 他 の 増		そ の 他 の 減	
男	女	総 計	男	女	男	女	男	女	男	女	男	女
1,087	892	4,095	1,920	2,175	13,874	11,633	11,848	9,485	278	284	384	257
1,056	865	4,189	1,616	2,573	13,512	12,195	11,886	9,665	226	213	236	170
1,076	940	3,176	1,450	1,726	13,638	11,782	12,294	10,070	256	161	150	147
1,071	963	3,599	1,594	2,005	13,393	11,719	11,861	9,781	250	222	188	155
		(3,706)	(1,488)	(2,218)					(1,535)	(2,218)	(47)	
1,131	922	2,752	1,286	1,466	12,628	10,799	11,338	9,315	194	149	198	167
1,236	939	2,859	1,462	1,397	12,908	10,830	11,454	9,493	165	174	157	114
1,116	897	2,999	1,513	1,486	13,515	11,436	11,940	9,881	247	154	309	223
1,113	975	787	251	536	13,166	11,009	12,449	10,011	303	243	769	705
1,181	959	2,863	1,367	1,496	13,245	11,093	11,939	9,690	305	198	244	105
		(2,692)	(920)	(1,772)					(922)	(1,791)	(2)	(19)
1,204	1,051	2,037	772	1,265	12,891	10,888	12,107	9,705	235	196	247	114
1,381	1,078	2,115	824	1,291	13,047	10,856	12,250	9,672	172	156	145	49
1,182	989	1,260	542	718	12,893	10,502	12,358	9,860	252	256	245	180
1,279	1,087	1,709	687	1,022	13,359	10,940	12,742	10,079	332	356	262	195
1,353	1,069	2,031	768	1,263	12,926	10,520	12,300	9,397	298	216	156	76
		(△253)	(12)	(△265)					(12)			(265)
1,289	1,120	1,385	482	903	12,590	10,229	12,219	9,469	214	189	103	46
1,378	1,171	821	154	667	12,433	9,892	12,419	9,360	224	174	84	39
1,362	1,209	1,078	342	736	12,724	10,112	12,565	9,528	246	212	63	60
1,382	1,209	1,075	234	841	12,333	9,945	12,278	9,206	244	163	65	61
1,412	1,202	1,690	622	1,068	12,920	10,216	12,436	9,276	237	198	99	70
		(△1,982)	(△1,644)	(△338)							(1,644)	(338)
1,491	1,357	1,259	178	1,081	12,524	10,209	12,469	9,219	259	235	136	144
1,570	1,297	1,577	417	1,160	12,505	9,845	12,150	8,740	183	144	121	89
1,483	1,389	1,800	736	1,064	12,497	9,770	11,857	8,744	199	150	103	112
1,574	1,374	1,645	743	902	12,309	9,629	11,672	8,790	198	164	92	101
1,586	1,331	648	311	337	11,996	9,336	11,788	9,047	181	126	78	78
		(735)	(1,069)	(△334)					(1,069)			(334)
1,631	1,383	1,239	589	650	12,236	9,562	11,747	8,950	190	152	90	114
1,651	1,477	950	563	387	12,048	9,283	11,570	8,953	201	172	116	115
1,691	1,530	718	168	550	11,719	9,303	11,642	8,811	175	149	84	91
1,780	1,604	738	151	587	11,260	9,136	11,196	8,612	164	144	77	81
1,752	1,640	△131	△335	204	10,904	8,948	11,343	8,851	173	171	69	64
		(2,213)	(858)	(1,355)					(858)	(1,355)		
1,811	1,552	△258	△241	△17	10,610	8,694	10,928	8,794	143	129	66	46
1,826	1,540	644	301	343	10,667	8,776	10,433	8,490	187	143	120	86
1,879	1,530	37	△126	163	10,157	8,639	10,341	8,566	162	144	104	54
1,914	1,636	411	204	207	10,335	8,502	10,205	8,373	143	128	69	50
1,862	1,715	△37	△229	192	9,757	8,246	10,053	8,119	159	110	92	45
2,198	1,975	99	△111	210	9,789	8,225	9,981	8,106	146	123	65	32
		(1,732)	(1,181)	(551)					(1,181)	(551)		
2,231	1,982	△230	△448	218	9,661	8,236	10,187	8,090	151	116	73	44
2,290	1,962	△658	△537	△121	9,325	7,883	9,941	8,074	163	131	84	61
2,214	2,107	18	△229	247	9,331	8,091	9,613	7,912	163	139	110	71
2,328	2,058	556	99	457	9,009	7,613	8,954	7,211	145	110	101	55
		(774)	(△78)	(852)					(852)	(78)		
2,355	2,248	592	158	434	8,595	7,324	8,405	6,903	126	105	158	92
2,447	2,424	19	△246	265	8,330	7,405	8,265	7,118	148	130	459	152
2,555	2,554	3,110	1,304	1,806	9,674	8,960	8,282	7,108	135	102	223	148
2,669	2,539	460	244	216	8,776	7,559	8,540	7,258	114	81	106	166
2,557	2,546	321	95	226	8,276	7,286	8,569	7,366	465	454	77	148
2,612	2,527	509	126	383	8,602	7,422	8,886	7,357	486	509	76	191
2,611	2,617	△205	△178	△27	8,144	6,820	8,622	7,213	384	499	84	133
2,707	2,603	195	17	178	8,126	7,020	8,372	7,152	326	462	63	152
2,726	2,822	△137	△99	△38	8,355	6,873	8,677	7,213	340	469	117	167
2,836	2,880	184	50	134	8,371	7,047	8,601	7,281	387	518	107	150
2,793	2,890	428	330	98	8,370	6,539	8,204	6,587	265	250	101	104
2,905	2,997	148	39	109	8,330	6,647	8,385	6,554	167	119	73	103
275	308	△41	△86	45	452	399	555	359	22	15	5	10
236	233	205	135	70	605	498	472	440	7	20	5	8
251	272	△570	△387	△183	1,673	1,489	2,058	1,659	16	7	18	20
220	265	813	559	254	1,991	1,221	1,448	967	17	3	1	3
221	221	△85	△28	△57	441	397	469	458	6	6	6	2
248	254	△54	△48	△6	423	368	473	374	6	6	4	6
243	219	△390	△341	△49	481	392	830	435	15	6	7	12
246	230	165	110	55	557	479	453	427	8	7	2	4
239	242	14	48	△34	477	345	440	379	21	10	10	10
236	225	△44	△37	△7	408	372	457	383	15	8	3	4
246	290	58	52	6	400	335	356	338	14	12	6	3
244	238	77	62	15	422	352	374	335	20	19	6	21

1-2 月別, 男女別, 地区別人口動態 (増減)

地 区	総 計			令和3年1月			2月			3月			4月			5月		
	計	男	女	計	男	女	計	男	女	計	男	女	計	男	女	計	男	女
総 数	△2,272	△1,074	△1,198	△338	△210	△128	△6	39	△45	△770	△470	△300	635	492	143	△252	△117	△135
番 町	△33	△6	△27	1	5	△4	12	7	5	△7	△2	△5	△16	1	△17	△17	△6	△11
東 雲	8	12	△4	21	7	14	△16	△1	△15	△25	△23	△2	37	26	11	4	1	3
八 坂	△161	△78	△83	11	6	5	△18	△11	△7	△11	△14	3	△10	△10	-	△3	8	△11
素 鷺	△111	△5	△106	△7	△1	△6	△9	-	△9	△6	1	△7	17	15	2	14	1	13
雄 郡	82	46	36	40	10	30	74	41	33	12	2	10	93	47	46	△66	△24	△42
新 玉	△75	△24	△51	△23	△17	△6	△22	△11	△11	△27	△11	△16	50	23	27	37	22	15
味 酒	△391	△224	△167	△100	△71	△29	△16	△10	△6	△35	△33	△2	8	23	△15	△31	△18	△13
清 水	127	30	97	84	47	37	7	△7	14	15	△12	27	126	61	65	△50	△26	△24
桑 原	5	38	△33	△13	△10	△3	28	20	8	△7	△20	13	54	26	28	12	13	△1
道 後	325	162	163	-	△3	3	△1	6	△7	△22	△32	10	133	57	76	7	12	△5
味 生	△79	△38	△41	△38	△31	△7	△6	1	△7	△26	17	△43	12	△11	23	2	11	△9
生 石	△66	△10	△56	△19	-	△19	36	22	14	△33	△26	△7	△41	△11	△30	2	9	△7
垣 生	△63	△27	△36	13	8	5	21	3	18	△69	△27	△42	△9	△15	6	△9	△8	△1
官 前	△197	△96	△101	△9	-	△9	△40	△13	△27	△11	△7	△4	△33	△11	△22	△35	△18	△17
三 津	△134	△70	△64	△8	△6	△2	△11	△2	△29	△33	△13	△20	△14	△10	△4	3	△4	7
高 浜	△111	△34	△77	△9	△4	△5	3	3	-	△21	△5	△16	△17	△9	△8	△8	△4	△4
久 枝	△5	△17	12	△43	△12	△31	△52	△18	△34	△10	△10	-	△14	△18	4	52	15	37
潮 見	△156	△90	△66	△9	△2	△7	△9	△3	△6	5	△7	12	△38	△25	△13	△26	△8	△18
和 気	△55	△18	△37	2	1	1	△13	△16	3	△43	△11	△32	19	6	13	△10	△1	△9
堀 江	△38	△33	△5	△16	△10	△6	3	2	1	△33	△17	△16	△10	△1	△9	△9	△11	2
余 土	△14	△19	5	5	△5	10	24	15	9	△22	△15	△7	7	2	5	△40	△16	△24
由 良	△19	△14	△5	1	1	-	△2	△2	-	△2	△2	-	△6	△4	△2	△2	-	△2
泊	△12	△4	△8	△4	△2	△2	△5	△2	△3	△3	-	△3	2	1	1	2	1	1
久 米	△171	△94	△77	△45	△18	△27	18	15	3	△32	△26	△6	26	5	21	△49	△54	5
湯 山	△50	△23	△27	△10	△8	△2	-	5	△5	△17	△3	△14	△17	△2	△15	△26	△17	△9
日 浦	△18	△7	△11	△2	△1	△1	△2	△1	△1	△8	△3	△5	-	△1	1	-	-	-
伊 台	△71	△8	△63	4	7	△3	△3	△5	2	△26	△8	△18	△15	△7	△8	△5	4	△9
五 明	△14	△4	△10	-	1	△1	△3	-	△3	△1	△1	-	2	1	1	△3	△1	△2
小 野	△151	△91	△60	△70	△65	△5	△22	△4	△18	△34	△20	△14	326	353	△27	△15	△6	△9
浮 穴	43	23	20	13	8	5	△7	△2	△5	5	△4	9	18	12	6	13	9	4
石 井	△72	△79	7	△83	△43	△40	48	24	24	△65	△51	△14	△11	△22	11	43	22	21
桂 原	△46	△15	△31	20	17	3	11	8	3	△31	△18	△13	△16	△7	△9	8	4	4
坂 本	△28	△12	△16	△7	△3	△4	△6	△3	△3	△6	△2	△4	4	5	△1	△5	△2	△3
浅 海	△19	△7	△12	△2	1	△3	1	△1	2	△4	△2	△2	-	1	△1	△2	1	△3
立 岩	△44	△26	△18	△2	△1	△1	△2	-	△2	△4	△4	-	△3	△3	-	△3	△2	△1
難 波	△37	△12	△25	7	5	2	△8	△3	△5	△2	△1	△1	△7	△3	△4	2	-	2
正 岡	△33	△12	△21	△4	△3	△1	△3	△1	△2	△7	3	△10	1	3	△2	△4	△1	△3
北 条	△86	△31	△55	1	△1	2	△3	△5	2	△44	△22	△22	△2	1	△3	△4	△4	-
河 野	△81	△48	△33	△6	△1	△5	△9	△9	-	△24	△10	△14	△12	△7	△5	△15	△8	△7
栗 井	△87	△32	△55	△20	△11	△9	7	5	2	△31	△17	△14	2	1	1	△8	△8	-
陸 野	△10	△6	△4	△1	-	△1	1	-	1	-	-	-	△2	-	△2	-	-	-
東 中	△80	△49	△31	△7	△4	△3	△9	△8	△1	△17	△8	△9	△6	1	△7	△6	△4	△2
西 島	△14	△7	△7	2	-	2	△2	-	△2	△4	△2	△2	1	-	1	-	2	△2
神 和	△30	△15	△15	△4	△1	△3	△1	-	△1	△4	△4	-	△4	△2	△2	△2	△1	△1

6月			7月			8月			9月			10月			11月			12月		
計	男	女	計	男	女	計	男	女	計	男	女	計	男	女	計	男	女	計	男	女
△235	△144	△91	△563	△423	△140	△13	17	△30	△166	△25	△141	△248	△141	△107	△185	△47	△138	△133	△45	△88
△10	△2	△8	6	-	6	12	4	8	6	△2	8	△10	△8	△2	△6	△1	△5	△4	△2	△2
△15	△15	-	3	△2	5	20	15	5	△12	2	△14	△11	△4	△7	12	14	△2	△10	△8	△2
△20	△8	△12	△19	△11	△8	△25	△9	△16	△12	△7	△5	△20	△10	△10	△9	△1	△8	△25	△11	△14
△41	△19	△22	△10	△3	△7	3	△3	6	△4	△1	△3	△38	△18	△20	△32	6	△38	2	17	△15
15	5	10	8	14	△6	△51	△31	△20	△36	△6	△30	△12	△14	2	△5	△7	2	10	9	1
△9	1	△10	△14	2	△16	3	3	-	△36	△12	△24	△28	△25	△3	16	11	5	△22	△10	△12
△70	△46	△24	△43	△30	△13	△36	△19	△17	△13	△9	△4	14	11	3	△47	△25	△22	△22	3	△25
2	3	△1	△33	△19	△14	38	26	12	△12	△4	△8	△9	△19	10	△9	-	△9	△32	△20	△12
△29	△12	△17	△10	2	△12	△22	△2	△20	△19	△1	△18	△35	△13	△22	28	24	4	18	11	7
△16	△16	-	20	23	△3	66	36	30	63	34	29	7	4	3	35	21	14	33	20	13
△19	△16	△3	△15	△7	△8	△7	6	△13	5	-	5	17	8	9	△2	△5	3	△2	△11	9
2	2	-	△8	△1	△7	18	9	9	△13	△3	△10	35	14	21	△15	△12	△3	△30	△13	△17
4	5	△1	5	4	1	△4	△1	△3	△10	△5	△5	△3	△2	△1	6	7	△1	△8	4	△12
△12	△10	△2	11	4	7	△4	1	△5	△35	△25	△10	△22	△14	△8	△21	△8	△13	14	5	9
△1	6	△7	△20	△13	△7	△25	△17	△8	△4	3	△7	△8	△9	1	△4	-	△4	△9	△5	△4
△1	3	△4	△6	△1	△5	△15	△9	△6	-	5	△5	3	4	△1	△23	△11	△12	△17	△6	△11
31	5	26	-	4	△4	17	-	17	△4	3	△7	△23	△6	△17	15	8	7	26	12	14
△18	△3	△15	△7	△11	4	21	15	6	△11	△6	△5	△16	△7	△9	△18	△14	△4	△30	△19	△11
△2	△1	△1	-	△7	7	13	8	5	△7	-	△7	△27	△14	△13	10	9	1	3	8	△5
△3	1	△4	4	4	-	△14	△6	△8	8	3	5	△4	△10	6	11	2	9	25	10	15
-	9	△9	△12	△5	△7	11	1	10	△1	8	△9	20	5	15	△11	△23	12	5	5	-
△4	△3	△1	△2	△2	-	6	2	4	△2	△2	-	△2	△2	-	△4	△2	△2	-	2	△2
-	1	△1	△2	△2	-	△3	△3	-	-	-	-	3	2	1	1	1	-	△3	△1	△2
△7	△1	△6	△16	1	△17	△31	△23	△8	-	2	△2	△20	2	△22	△13	2	△15	△2	1	△3
7	1	6	2	-	2	-	-	-	9	△1	10	6	3	3	△2	△1	△1	△2	-	△2
-	-	-	△2	△1	△1	△2	-	△2	△1	-	△1	-	-	-	△1	-	△1	-	-	-
△8	△3	△5	△7	-	△7	△5	△1	△4	4	3	1	△3	1	△4	△13	△6	△7	6	7	△1
-	1	△1	△1	△1	-	△1	-	△1	△3	△2	△1	2	2	-	△4	△2	△2	△2	△2	-
△11	△17	6	△320	△323	3	△13	△4	△9	6	-	6	△3	-	△3	11	6	5	△6	△11	5
4	△1	5	12	4	8	10	3	7	△6	-	△6	△12	△6	△6	3	4	△1	△10	△4	△6
58	11	47	△14	△19	5	16	18	△2	12	13	△1	△17	△1	△16	△58	△31	△27	△1	-	△1
△10	2	△12	△13	△8	△5	4	△3	7	△4	△4	-	△7	△4	△3	△3	1	△4	△5	△3	△2
△7	△5	△2	△6	△5	△1	6	4	2	△5	△3	△2	△2	△2	-	1	1	-	5	3	2
△3	△1	△2	△3	-	△3	△2	△3	1	6	3	3	△8	△4	△4	1	△1	2	△3	△1	△2
△4	△2	△2	△6	△3	△3	-	2	△2	△3	△3	-	△3	-	△3	△4	△2	△2	△10	△8	△2
-	-	-	△11	△4	△7	△5	△3	△2	△4	-	△4	4	2	2	△10	△4	△6	△3	△1	△2
3	1	2	△7	△2	△5	△4	△1	△3	-	△1	1	8	-	8	△10	△7	△3	△6	△3	△3
△7	△7	-	△9	△3	△6	△2	2	△4	△3	1	△4	△9	2	△11	-	8	△8	△4	△3	△1
△5	△4	△1	△4	-	△4	6	1	5	△1	△1	-	2	1	1	△6	△4	△2	△7	△6	△1
△21	△4	△17	△2	3	△5	△4	3	△7	△10	2	△12	△11	△5	△6	5	2	3	6	△3	9
△1	△1	-	△3	△1	△2	-	-	-	△3	△1	△2	△1	△1	-	2	1	1	△2	△3	1
△5	△3	△2	△6	△3	△3	△4	△3	△1	△6	△5	△1	△2	△1	△1	△7	△6	△1	△5	△5	-
-	-	-	1	-	1	△4	△2	△2	△2	△1	△1	△3	△3	-	△1	-	△1	△2	△1	△1
△2	△1	△1	△4	△1	△3	-	1	△1	△3	△2	△1	-	-	-	△4	△2	△2	△2	△2	-

1-3 月別，男女別，地区別自然動態（出生）

地 区	総 計			令和3年1月			2月			3月			4月			5月		
	計	男	女	計	男	女	計	男	女	計	男	女	計	男	女	計	男	女
総 数	3,482	1,792	1,690	288	151	137	258	140	118	323	168	155	307	153	154	275	132	143
番 町	16	9	7	2	-	2	1	-	1	2	1	1	1	-	1	2	2	-
東 雲	45	21	24	2	2	-	5	2	3	7	3	4	4	1	3	4	2	2
八 坂	27	17	10	2	2	-	2	2	-	5	2	3	5	3	2	3	3	-
素 鷺	139	69	70	16	5	11	12	7	5	15	6	9	13	8	5	13	6	7
雄 郡	271	130	141	17	10	7	26	16	10	18	8	10	28	10	18	15	7	8
新 玉	95	52	43	14	6	8	10	3	7	5	3	2	10	5	5	9	3	6
味 酒	96	54	42	7	1	6	15	9	6	7	6	1	8	5	3	6	2	4
清 水	150	81	69	15	7	8	8	5	3	7	6	1	19	10	9	8	3	5
桑 原	183	96	87	9	5	4	13	6	7	22	12	10	13	7	6	16	9	7
道 後	145	78	67	11	6	5	7	3	4	17	8	9	7	4	3	15	8	7
味 生	235	112	123	21	9	12	13	8	5	25	11	14	27	14	13	17	9	8
生 石	132	66	66	12	7	5	5	2	3	13	8	5	13	8	5	7	3	4
垣 生	102	56	46	12	8	4	10	6	4	7	4	3	8	3	5	8	3	5
官 前	77	40	37	10	4	6	8	5	3	5	2	3	5	3	2	5	4	1
津 浜	27	12	15	4	1	3	-	-	-	2	1	1	1	1	-	2	-	2
高 浜	28	16	12	2	1	1	4	4	-	3	2	1	2	1	1	-	-	-
久 枝	162	83	79	17	12	5	7	2	5	27	14	13	9	7	2	12	4	8
潮 見	62	38	24	5	4	1	4	2	2	9	6	3	3	1	2	7	4	3
和 気	67	38	29	3	1	2	3	-	3	4	3	1	7	6	1	10	4	6
堀 江	57	31	26	5	4	1	4	3	1	2	1	1	1	1	-	6	-	6
余 土	197	108	89	14	9	5	16	10	6	21	15	6	20	11	9	12	7	5
由 良	2	1	1	1	-	1	-	-	-	-	-	-	-	-	-	-	-	-
泊 1	1	1	-	-	-	-	-	-	-	-	-	-	-	-	-	-	-	-
久 米	240	132	108	27	17	10	14	6	8	27	10	17	26	14	12	16	9	7
湯 山	49	22	27	4	2	2	3	2	1	3	3	-	4	1	3	4	1	3
日 浦	-	-	-	-	-	-	-	-	-	-	-	-	-	-	-	-	-	-
伊 台	38	24	14	3	1	2	1	1	-	3	3	-	2	1	1	1	1	-
五 明	-	-	-	-	-	-	-	-	-	-	-	-	-	-	-	-	-	-
小 野	95	46	49	9	4	5	8	5	3	6	2	4	8	3	5	10	4	6
浮 穴	59	29	30	6	5	1	3	1	2	5	1	4	4	-	4	5	3	2
石 井	525	246	279	26	13	13	46	24	22	42	19	23	46	19	27	53	27	26
桂 原	26	15	11	4	2	2	-	-	-	1	1	-	3	2	1	1	1	-
坂 本	3	1	2	-	-	-	-	-	-	-	-	-	-	-	-	1	1	-
浅 海	5	4	1	1	1	-	-	-	-	2	2	-	-	-	-	-	-	-
立 岩	-	-	-	-	-	-	-	-	-	-	-	-	-	-	-	-	-	-
難 波	7	3	4	-	-	-	1	1	-	1	-	1	1	-	1	1	-	1
正 岡	14	8	6	1	1	-	2	1	1	-	-	-	1	1	-	-	-	-
北 条	46	26	20	3	-	3	2	1	1	5	2	3	4	2	2	-	-	-
河 野	23	9	14	2	1	1	2	-	2	1	1	-	-	-	-	3	1	2
栗 井	29	16	13	-	-	-	3	3	-	3	2	1	1	-	1	2	-	2
陸 野	1	-	1	-	-	-	-	-	-	-	-	-	1	-	1	-	-	-
東 中	2	-	2	1	-	1	-	-	-	-	-	-	1	-	1	-	-	-
西 島	4	2	2	-	-	-	-	-	-	1	-	1	1	1	-	1	1	-
神 和	-	-	-	-	-	-	-	-	-	-	-	-	-	-	-	-	-	-

6月			7月			8月			9月			10月			11月			12月		
計	男	女	計	男	女	計	男	女	計	男	女	計	男	女	計	男	女	計	男	女
321	152	169	289	161	128	298	153	145	301	166	135	257	132	125	293	147	146	272	137	135
1	1	-	-	-	-	1	1	-	2	1	1	1	1	-	2	1	1	1	1	-
5	-	5	1	1	-	3	3	-	4	2	2	4	2	2	5	3	2	1	-	1
2	-	2	2	1	1	-	-	-	2	2	-	2	1	1	2	1	1	-	-	-
8	5	3	9	4	5	13	6	7	8	2	6	7	5	2	13	8	5	12	7	5
29	12	17	20	11	9	27	10	17	24	16	8	24	13	11	22	6	16	21	11	10
7	4	3	10	7	3	6	6	-	5	3	2	4	3	1	7	4	3	8	5	3
8	4	4	7	4	3	6	3	3	10	4	6	10	8	2	5	4	1	7	4	3
14	7	7	15	11	4	16	7	9	7	6	1	14	7	7	17	7	10	10	5	5
16	10	6	12	6	6	21	12	9	16	10	6	15	8	7	16	7	9	14	4	10
12	4	8	15	10	5	12	4	8	16	11	5	11	8	3	6	4	2	16	8	8
21	9	12	24	12	12	21	7	14	16	6	10	19	8	11	15	9	6	16	10	6
11	7	4	13	6	7	9	5	4	17	9	8	11	3	8	14	6	8	7	2	5
12	6	6	7	3	4	9	5	4	11	5	6	5	5	-	8	5	3	5	3	2
10	3	7	9	6	3	10	6	4	5	3	2	2	1	1	2	-	2	6	3	3
3	1	2	3	2	1	1	1	-	1	1	-	4	1	3	3	1	2	3	2	1
3	1	2	2	-	2	4	2	2	1	1	-	2	-	2	2	1	1	3	3	-
19	8	11	15	6	9	8	4	4	11	6	5	11	6	5	14	8	6	12	6	6
3	2	1	5	2	3	4	4	-	7	2	5	5	4	1	7	6	1	3	1	2
3	3	-	6	3	3	2	-	2	5	3	2	5	4	1	10	6	4	9	5	4
4	2	2	8	7	1	5	1	4	4	4	-	3	-	3	5	3	2	10	5	5
21	11	10	9	3	6	21	12	9	20	12	8	17	6	11	8	2	6	18	10	8
-	-	-	-	-	-	1	1	-	-	-	-	-	-	-	-	-	-	-	-	-
1	1	-	-	-	-	-	-	-	-	-	-	-	-	-	-	-	-	-	-	-
19	10	9	16	11	5	18	13	5	21	12	9	12	7	5	22	13	9	22	10	12
4	-	4	2	1	1	1	-	1	7	2	5	4	3	1	6	3	3	7	4	3
-	-	-	-	-	-	-	-	-	-	-	-	-	-	-	-	-	-	-	-	-
4	3	1	4	2	2	3	2	1	8	6	2	3	2	1	4	1	3	2	1	1
-	-	-	-	-	-	-	-	-	-	-	-	-	-	-	-	-	-	-	-	-
7	6	1	6	4	2	13	8	5	10	3	7	4	1	3	8	2	6	6	4	2
5	1	4	8	4	4	8	3	5	9	5	4	-	-	-	4	4	-	2	2	-
53	22	31	49	27	22	40	17	23	42	22	20	45	20	25	46	22	24	37	14	23
3	2	1	1	1	-	4	1	3	1	1	-	4	2	2	3	1	2	1	1	-
-	-	-	1	-	1	-	-	-	1	-	1	-	-	-	-	-	-	-	-	-
-	-	-	-	-	-	-	-	-	2	1	1	-	-	-	-	-	-	-	-	-
-	-	-	-	-	-	-	-	-	-	-	-	-	-	-	-	-	-	-	-	-
1	-	1	-	-	-	-	-	-	-	-	-	-	-	-	1	1	-	1	1	-
1	-	1	1	-	1	-	-	-	1	1	-	3	-	3	1	1	-	3	3	-
6	4	2	5	3	2	5	4	1	3	2	1	2	1	1	7	6	1	4	1	3
3	1	2	2	2	-	2	1	1	1	-	1	2	1	1	1	-	1	4	1	3
2	2	-	1	1	-	4	4	-	3	2	1	2	1	1	7	1	6	1	-	1
-	-	-	-	-	-	-	-	-	-	-	-	-	-	-	-	-	-	-	-	-
-	-	-	-	-	-	-	-	-	-	-	-	-	-	-	-	-	-	-	-	-
-	-	-	1	-	1	-	-	-	-	-	-	-	-	-	-	-	-	-	-	-
-	-	-	-	-	-	-	-	-	-	-	-	-	-	-	-	-	-	-	-	-

1-4 月別，男女別，地区別自然動態（死亡）

地 区	總 計			令和3年1月			2月			3月			4月			5月		
	計	男	女	計	男	女	計	男	女	計	男	女	計	男	女	計	男	女
總 数	5,902	2,905	2,997	583	275	308	469	236	233	523	251	272	485	220	265	442	221	221
番 町	37	12	25	2	1	1	3	1	2	4	2	2	7	1	6	4	1	3
東 雲	95	47	48	6	3	3	11	3	8	12	7	5	8	4	4	3	2	1
八 坂	91	32	59	9	2	7	7	2	5	8	4	4	8	2	6	8	2	6
素 鷲	261	112	149	38	19	19	14	6	8	25	10	15	21	5	16	10	5	5
雄 郡	332	165	167	35	21	14	32	17	15	32	16	16	28	13	15	25	8	17
新 玉	133	65	68	9	4	5	13	6	7	14	4	10	12	5	7	12	3	9
味 酒	216	96	120	28	7	21	16	8	8	16	7	9	16	6	10	19	8	11
清 水	243	127	116	24	9	15	20	11	9	24	14	10	22	10	12	18	14	4
桑 原	273	119	154	25	10	15	29	14	15	20	9	11	17	4	13	16	10	6
道 後	290	136	154	18	7	11	18	11	7	21	10	11	32	16	16	25	10	15
味 生	272	132	140	25	12	13	23	14	9	22	8	14	31	16	15	24	12	12
生 石	193	99	94	24	11	13	12	7	5	17	11	6	21	14	7	13	5	8
垣 生	108	60	48	16	8	8	5	3	2	12	8	4	7	5	2	5	3	2
官 前	206	102	104	21	7	14	17	6	11	18	7	11	17	9	8	19	14	5
三 津	90	39	51	12	3	9	7	1	6	10	3	7	8	2	6	7	3	4
高 浜	120	61	59	12	8	4	8	3	5	14	5	9	7	6	1	10	5	5
久 枝	174	92	82	15	10	5	13	6	7	15	12	3	14	3	11	10	4	6
潮 見	116	60	56	9	4	5	11	5	6	14	7	7	8	6	2	11	6	5
和 氣	158	93	65	15	9	6	12	9	3	14	6	8	12	9	3	12	7	5
堀 江	163	91	72	23	14	9	15	8	7	15	7	8	14	6	8	11	6	5
余 土	222	115	107	16	11	5	22	15	7	19	7	12	17	11	6	15	8	7
由 良	22	15	7	1	-	1	1	1	-	2	1	1	4	3	1	1	1	-
泊	14	5	9	3	1	2	2	-	2	2	-	2	-	-	-	-	-	-
久 米	288	140	148	30	14	16	27	8	19	22	13	9	14	9	5	31	18	13
湯 山	137	73	64	14	9	5	10	3	7	9	4	5	16	5	11	17	12	5
日 浦	7	1	6	1	-	1	1	1	-	1	-	1	-	-	-	-	-	-
伊 台	63	29	34	5	2	3	6	4	2	6	3	3	4	2	2	6	2	4
五 明	13	3	10	1	-	1	1	-	1	-	-	-	1	-	1	3	1	2
小 野	203	105	98	18	10	8	10	6	4	15	7	8	16	6	10	17	8	9
浮 穴	115	47	68	11	3	8	8	2	6	12	5	7	8	3	5	6	2	4
石 井	604	322	282	58	32	26	48	32	16	53	27	26	47	24	23	40	22	18
桂 原	138	75	63	10	4	6	12	6	6	14	10	4	10	3	7	6	5	1
坂 本	23	11	12	2	1	1	2	2	-	1	-	1	-	-	-	1	-	1
浅 海	24	10	14	3	-	3	1	-	1	1	-	1	-	-	-	3	-	3
立 岩	28	14	14	2	1	1	3	1	2	2	1	1	3	3	-	1	-	1
難 波	30	15	15	2	1	1	3	2	1	4	1	3	2	1	1	1	1	-
正 岡	36	12	24	5	3	2	4	1	3	5	1	4	1	-	1	4	1	3
北 条	90	47	43	5	2	3	6	4	2	9	4	5	8	4	4	9	5	4
河 野	73	36	37	8	3	5	4	1	3	6	3	3	7	1	6	7	3	4
栗 井	88	31	57	9	3	6	6	2	4	8	4	4	4	-	4	5	1	4
陸 野	12	5	7	-	-	-	-	-	-	-	-	-	2	-	2	-	-	-
東 中	62	37	25	7	4	3	5	4	1	1	1	1	8	1	7	4	3	1
西 島	19	8	11	3	1	2	1	-	1	3	1	2	-	-	-	2	-	2
神 和	20	9	11	3	1	2	-	-	-	1	1	-	3	2	1	1	-	1



6月			7月			8月			9月			10月			11月			12月		
計	男	女	計	男	女	計	男	女	計	男	女	計	男	女	計	男	女	計	男	女
502	248	254	462	243	219	476	246	230	481	239	242	461	236	225	536	246	290	482	244	238
1	-	1	4	1	3	2	1	1	-	-	-	3	1	2	4	1	3	3	2	1
7	4	3	7	5	2	4	1	3	7	4	3	8	4	4	8	2	6	14	8	6
10	4	6	9	5	4	6	1	5	7	3	4	6	2	4	5	1	4	8	4	4
29	15	14	17	8	9	28	15	13	11	6	5	20	9	11	26	6	20	22	8	14
20	9	11	22	12	10	29	16	13	27	11	16	25	15	10	29	14	15	28	13	15
11	7	4	6	4	2	11	8	3	16	8	8	6	3	3	13	7	6	10	6	4
27	11	16	14	9	5	15	7	8	20	13	7	17	7	10	15	9	6	13	4	9
21	13	8	18	9	9	15	5	10	20	10	10	14	10	4	23	7	16	24	15	9
23	9	14	30	15	15	17	6	11	29	10	19	22	10	12	27	14	13	18	8	10
26	13	13	25	10	15	35	19	16	18	10	8	28	11	17	24	10	14	20	9	11
21	10	11	21	11	10	18	7	11	24	9	15	17	8	9	23	15	8	23	10	13
11	7	4	23	7	16	16	9	7	12	3	9	11	8	3	19	9	10	14	8	6
6	3	3	7	5	2	10	6	4	10	3	7	14	8	6	10	5	5	6	3	3
20	9	11	11	3	8	12	7	5	25	17	8	16	8	8	19	9	10	11	6	5
5	5	-	8	5	3	9	7	2	7	3	4	6	2	4	4	1	3	7	4	3
12	4	8	7	4	3	13	6	7	13	7	6	5	2	3	11	7	4	8	4	4
23	12	11	12	4	8	11	5	6	22	14	8	13	6	7	13	9	4	13	7	6
9	4	5	11	7	4	3	1	2	16	6	10	8	5	3	10	6	4	6	3	3
11	6	5	17	13	4	11	6	5	12	6	6	19	9	10	14	9	5	9	4	5
10	7	3	6	4	2	24	13	11	10	7	3	9	5	4	13	7	6	13	7	6
19	8	11	19	7	12	11	8	3	23	9	14	11	5	6	25	14	11	25	12	13
4	3	1	1	1	-	-	-	-	2	2	-	1	1	-	4	2	2	1	-	1
1	-	1	1	1	-	2	2	-	1	1	-	-	-	-	-	-	-	2	-	2
36	17	19	23	10	13	29	17	12	18	10	8	24	10	14	18	6	12	16	8	8
11	5	6	9	5	4	7	6	1	9	6	3	6	4	2	15	6	9	14	8	6
-	-	-	1	-	1	2	-	2	-	-	-	-	-	-	1	-	1	-	-	-
6	4	2	5	3	2	5	-	5	2	2	-	8	3	5	7	3	4	3	1	2
1	-	1	-	-	-	1	-	1	2	1	1	1	1	-	1	-	1	1	-	1
14	5	9	19	14	5	26	11	15	12	6	6	20	12	8	14	6	8	22	14	8
13	6	7	8	3	5	5	5	-	12	4	8	7	3	4	12	5	7	13	6	7
45	24	21	44	28	16	53	29	24	45	22	23	51	26	25	65	31	34	55	25	30
10	3	7	17	10	7	10	7	3	7	4	3	15	11	4	13	4	9	14	8	6
3	2	1	3	3	-	4	1	3	4	1	3	1	1	-	2	-	2	-	-	-
-	-	-	3	-	3	1	1	-	1	1	-	9	6	3	1	1	-	1	1	-
3	1	2	3	1	2	1	-	1	1	1	-	2	1	1	4	2	2	3	2	1
-	-	-	1	1	-	5	3	2	2	1	1	3	1	2	5	2	3	2	1	1
2	-	2	1	-	1	2	-	2	2	2	-	4	2	2	3	2	1	3	-	3
10	6	4	8	6	2	3	2	1	5	2	3	7	3	4	9	2	7	11	7	4
7	4	3	4	3	1	8	4	4	5	3	2	6	5	1	8	4	4	3	2	1
8	4	4	6	2	4	2	-	2	9	3	6	12	4	8	13	4	9	6	4	2
1	1	-	2	1	1	-	-	-	3	1	2	-	-	-	1	-	1	3	2	1
2	1	1	5	2	3	7	3	4	6	5	1	2	1	1	4	4	-	11	8	3
1	1	-	-	-	-	2	1	1	2	1	1	4	3	1	-	-	-	1	-	1
2	1	1	4	1	3	1	-	1	2	1	1	-	-	-	1	-	1	2	2	-

1 - 5 月別, 男女別, 地区別社会動態 (回復・帰化)

地 区	総 計			令和3年1月			2月			3月			4月			5月		
	計	男	女	計	男	女	計	男	女	計	男	女	計	男	女	計	男	女
総 数	286	167	119	37	22	15	27	7	20	23	16	7	20	17	3	12	6	6
番 町	6	3	3	-	-	-	-	-	-	-	-	-	-	-	-	1	1	-
東 雲	7	3	4	-	-	-	1	-	1	2	2	-	-	-	-	-	-	-
八 坂	7	5	2	-	-	-	-	-	-	-	-	-	-	-	-	1	1	-
素 鷺	15	9	6	1	1	-	2	-	2	3	2	1	2	1	1	2	2	-
雄 郡	9	8	1	-	-	-	-	-	-	1	1	-	1	1	-	-	-	-
新 玉	9	5	4	-	-	-	-	-	-	1	1	-	1	1	-	-	-	-
味 酒	7	3	4	-	-	-	-	-	-	-	-	-	1	1	-	1	-	1
清 水	24	20	4	5	4	1	-	-	-	1	1	-	-	-	-	-	-	-
桑 原	14	9	5	1	1	-	1	-	1	-	-	-	1	1	-	-	-	-
道 後	26	13	13	3	2	1	-	-	-	1	1	-	-	-	-	1	1	-
味 生	11	8	3	1	-	1	2	2	-	-	-	-	-	-	-	-	-	-
生 石	5	2	3	1	-	1	-	-	-	-	-	-	1	1	-	1	-	1
垣 生	17	3	14	-	-	-	15	1	14	-	-	-	-	-	-	-	-	-
官 前	12	5	7	4	2	2	1	1	-	-	-	-	-	-	-	1	-	1
津 三 高	8	2	6	4	-	4	-	-	-	-	-	-	1	1	-	1	-	1
久 浜	3	3	-	-	-	-	-	-	-	1	1	-	1	1	-	-	-	-
潮 枝	15	11	4	4	4	-	1	1	-	4	2	2	1	1	-	-	-	-
和 見	2	1	1	-	-	-	-	-	-	-	-	-	-	-	-	-	-	-
堀 気	6	4	2	-	-	-	-	-	-	-	-	-	2	2	-	1	1	-
余 江	2	2	-	-	-	-	-	-	-	-	-	-	-	-	-	-	-	-
由 土	12	7	5	1	1	-	3	1	2	2	1	1	1	1	-	-	-	-
泊 良	-	-	-	-	-	-	-	-	-	-	-	-	-	-	-	-	-	-
久 米	24	17	7	2	2	-	1	1	-	2	2	-	2	2	-	-	-	-
湯 山	-	-	-	-	-	-	-	-	-	-	-	-	-	-	-	-	-	-
日 浦	-	-	-	-	-	-	-	-	-	-	-	-	-	-	-	-	-	-
伊 台	2	1	1	-	-	-	-	-	-	-	-	-	-	-	-	-	-	-
五 明	-	-	-	-	-	-	-	-	-	-	-	-	-	-	-	-	-	-
小 野	4	2	2	-	-	-	-	-	-	-	-	-	-	-	-	-	-	-
浮 穴	7	4	3	-	-	-	-	-	-	2	1	1	1	1	-	1	-	1
石 井	12	7	5	-	-	-	-	-	-	2	1	1	-	-	-	1	-	1
桂 原	6	3	3	4	2	2	-	-	-	-	-	-	1	1	-	-	-	-
坂 本	-	-	-	-	-	-	-	-	-	-	-	-	-	-	-	-	-	-
浅 海	1	1	-	-	-	-	-	-	-	-	-	-	1	1	-	-	-	-
立 岩	-	-	-	-	-	-	-	-	-	-	-	-	-	-	-	-	-	-
難 波	3	2	1	3	2	1	-	-	-	-	-	-	-	-	-	-	-	-
正 岡	-	-	-	-	-	-	-	-	-	-	-	-	-	-	-	-	-	-
北 条	5	2	3	1	-	1	-	-	-	1	-	1	1	-	1	-	-	-
河 野	1	-	1	-	-	-	-	-	-	-	-	-	1	-	1	-	-	-
栗 井	1	1	-	1	1	-	-	-	-	-	-	-	-	-	-	-	-	-
睦 野	1	-	1	-	-	-	-	-	-	-	-	-	-	-	-	-	-	-
東 中 島	1	1	-	-	-	-	-	-	-	-	-	-	-	-	-	-	-	-
西 島	1	-	1	1	-	1	-	-	-	-	-	-	-	-	-	-	-	-
神 和	-	-	-	-	-	-	-	-	-	-	-	-	-	-	-	-	-	-

6月			7月			8月			9月			10月			11月			12月		
計	男	女	計	男	女	計	男	女	計	男	女	計	男	女	計	男	女	計	男	女
12	6	6	21	15	6	15	8	7	31	21	10	23	15	8	26	14	12	39	20	19
-	-	-	1	1	-	1	1	-	2	-	2	-	-	-	-	-	-	1	-	1
-	-	-	1	-	1	-	-	-	-	-	-	1	-	1	2	1	1	-	-	-
-	-	-	-	-	-	-	-	-	-	-	-	3	2	1	1	-	1	2	2	-
-	-	-	-	-	-	1	-	1	2	2	-	1	1	-	-	-	-	1	-	1
-	-	-	-	-	-	1	1	-	2	2	-	1	-	1	2	2	-	1	1	-
-	-	-	-	-	-	-	-	-	3	2	1	-	-	-	3	-	3	1	1	-
-	-	-	-	-	-	-	-	-	1	-	1	1	-	1	2	2	-	1	-	1
5	3	2	2	2	-	2	2	-	2	2	-	-	-	-	2	2	-	5	4	1
-	-	-	1	-	1	-	-	-	2	2	-	-	-	-	2	2	-	6	3	3
2	1	1	3	2	1	2	1	1	2	1	1	5	3	2	2	-	2	5	1	4
1	-	1	3	3	-	-	-	-	-	-	-	1	1	-	1	-	1	2	2	-
-	-	-	1	1	-	1	-	1	-	-	-	-	-	-	-	-	-	-	-	-
-	-	-	1	1	-	-	-	-	1	1	-	-	-	-	-	-	-	-	-	-
-	-	-	-	-	-	-	-	-	-	-	-	-	-	-	-	-	-	6	2	4
-	-	-	-	-	-	-	-	-	1	-	1	1	1	-	-	-	-	-	-	-
-	-	-	-	-	-	-	-	-	-	-	-	-	-	-	1	1	-	-	-	-
1	-	1	-	-	-	-	-	-	2	2	-	-	-	-	1	-	1	1	1	-
1	1	-	-	-	-	1	-	1	-	-	-	-	-	-	-	-	-	-	-	-
-	-	-	1	1	-	-	-	-	-	-	-	-	-	-	1	-	1	1	-	1
-	-	-	1	1	-	-	-	-	-	-	-	-	-	-	1	1	-	-	-	-
-	-	-	1	-	1	1	-	1	-	-	-	1	1	-	1	1	-	1	1	-
-	-	-	-	-	-	-	-	-	-	-	-	-	-	-	-	-	-	-	-	-
-	-	-	-	-	-	-	-	-	-	-	-	-	-	-	-	-	-	-	-	-
1	1	-	2	2	-	1	-	1	6	4	2	4	2	2	1	-	1	2	1	1
-	-	-	-	-	-	-	-	-	-	-	-	-	-	-	-	-	-	-	-	-
-	-	-	-	-	-	-	-	-	-	-	-	-	-	-	-	-	-	-	-	-
-	-	-	-	-	-	1	1	-	1	-	1	-	-	-	-	-	-	-	-	-
-	-	-	-	-	-	-	-	-	-	-	-	-	-	-	-	-	-	-	-	-
1	-	1	1	1	-	-	-	-	-	-	-	-	-	-	2	1	1	-	-	-
-	-	-	-	-	-	1	-	1	1	1	-	1	1	-	-	-	-	-	-	-
-	-	-	2	-	2	1	1	-	2	2	-	1	1	-	1	1	-	2	1	1
-	-	-	-	-	-	-	-	-	1	-	1	-	-	-	-	-	-	-	-	-
-	-	-	-	-	-	-	-	-	-	-	-	-	-	-	-	-	-	-	-	-
-	-	-	-	-	-	-	-	-	-	-	-	-	-	-	-	-	-	-	-	-
-	-	-	-	-	-	-	-	-	-	-	-	2	2	-	-	-	-	-	-	-
-	-	-	-	-	-	-	-	-	-	-	-	-	-	-	-	-	-	-	-	-
-	-	-	-	-	-	-	-	-	-	-	-	-	-	-	-	-	-	-	-	-
-	-	-	-	-	-	-	-	-	-	-	-	-	-	-	-	-	-	1	-	1
-	-	-	-	-	-	1	1	-	-	-	-	-	-	-	-	-	-	-	-	-
-	-	-	-	-	-	-	-	-	-	-	-	-	-	-	-	-	-	-	-	-
-	-	-	-	-	-	-	-	-	-	-	-	-	-	-	-	-	-	-	-	-

1-6 月別，男女別，地区別社会動態（抹消）

地 区	總 計			令和3年1月			2月			3月			4月			5月		
	計	男	女	計	男	女	計	男	女	計	男	女	計	男	女	計	男	女
總 數	176	73	103	15	5	10	13	5	8	38	18	20	4	1	3	8	6	2
番 町	2	1	1	-	-	-	-	-	-	-	-	-	-	-	-	-	-	-
東 雲	6	4	2	-	-	-	-	-	-	4	3	1	-	-	-	-	-	-
八 坂	3	2	1	-	-	-	-	-	-	1	1	-	-	-	-	-	-	-
素 鷺	10	3	7	-	-	-	3	-	3	2	1	1	-	-	-	1	1	-
雄 郡	11	6	5	2	-	2	-	-	-	2	2	-	-	-	-	1	1	-
新 玉	2	-	2	-	-	-	1	-	1	-	-	-	-	-	-	-	-	-
味 酒	5	3	2	1	-	1	-	-	-	1	-	1	-	-	-	1	1	-
清 水	13	5	8	2	-	2	1	-	1	2	1	1	-	-	-	1	-	1
桑 原	7	3	4	1	1	-	-	-	-	1	1	-	-	-	-	-	-	-
道 後	8	4	4	1	-	1	1	1	-	2	1	1	-	-	-	-	-	-
味 生	3	1	2	-	-	-	1	1	-	-	-	-	-	-	-	-	-	-
生 石	2	-	2	-	-	-	1	-	1	-	-	-	-	-	-	-	-	-
垣 生	35	3	32	-	-	-	1	-	1	11	-	11	-	-	-	1	1	-
官 前	2	2	-	-	-	-	1	1	-	-	-	-	-	-	-	-	-	-
津 三 高	2	1	1	-	-	-	-	-	-	-	-	-	-	-	-	1	-	1
久 浜	1	1	-	-	-	-	-	-	-	-	-	-	-	-	-	-	-	-
潮 枝	3	3	-	-	-	-	-	-	-	-	-	-	-	-	-	-	-	-
和 見	1	-	1	1	-	1	-	-	-	-	-	-	-	-	-	-	-	-
堀 氣	3	-	3	-	-	-	-	-	-	3	-	3	-	-	-	-	-	-
余 江	2	2	-	-	-	-	-	-	-	-	-	-	-	-	-	-	-	-
由 土	6	3	3	-	-	-	-	-	-	2	2	-	1	-	1	-	-	-
泊 良	-	-	-	-	-	-	-	-	-	-	-	-	-	-	-	-	-	-
久 米	7	6	1	1	1	-	1	1	-	-	-	-	-	-	-	-	-	-
湯 山	3	3	-	-	-	-	-	-	-	-	-	-	-	-	-	-	-	-
日 浦	-	-	-	-	-	-	-	-	-	-	-	-	-	-	-	-	-	-
伊 台	4	1	3	1	-	1	2	1	1	-	-	-	-	-	-	-	-	-
五 明	-	-	-	-	-	-	-	-	-	-	-	-	-	-	-	-	-	-
小 野	1	1	-	-	-	-	-	-	-	-	-	-	-	-	-	-	-	-
浮 穴	10	7	3	3	3	-	-	-	-	2	2	-	-	-	-	-	-	-
石 井	9	4	5	-	-	-	-	-	-	2	2	-	1	-	1	1	1	-
桂 原	3	1	2	-	-	-	-	-	-	1	1	-	1	-	1	-	-	-
坂 本	-	-	-	-	-	-	-	-	-	-	-	-	-	-	-	-	-	-
淺 海	-	-	-	-	-	-	-	-	-	-	-	-	-	-	-	-	-	-
立 岩	-	-	-	-	-	-	-	-	-	-	-	-	-	-	-	-	-	-
難 波	1	-	1	-	-	-	-	-	-	-	-	-	-	-	-	-	-	-
正 岡	-	-	-	-	-	-	-	-	-	-	-	-	-	-	-	-	-	-
北 条	10	2	8	2	-	2	-	-	-	1	-	1	1	1	-	1	1	-
河 野	-	-	-	-	-	-	-	-	-	-	-	-	-	-	-	-	-	-
栗 井	-	-	-	-	-	-	-	-	-	-	-	-	-	-	-	-	-	-
陸 野	-	-	-	-	-	-	-	-	-	-	-	-	-	-	-	-	-	-
東 中 野	1	1	-	-	-	-	-	-	-	1	1	-	-	-	-	-	-	-
西 島	-	-	-	-	-	-	-	-	-	-	-	-	-	-	-	-	-	-
神 和	-	-	-	-	-	-	-	-	-	-	-	-	-	-	-	-	-	-

6月			7月			8月			9月			10月			11月			12月		
計	男	女	計	男	女	計	男	女	計	男	女	計	男	女	計	男	女	計	男	女
10	4	6	19	7	12	6	2	4	20	10	10	7	3	4	9	6	3	27	6	21
-	-	-	-	-	-	-	-	-	2	1	1	-	-	-	-	-	-	-	-	-
1	-	1	-	-	-	1	1	-	-	-	-	-	-	-	-	-	-	-	-	-
-	-	-	-	-	-	-	-	-	-	-	-	-	-	-	2	1	1	-	-	-
1	1	-	-	-	-	-	-	-	2	-	2	-	-	-	1	-	1	-	-	-
1	-	1	2	1	1	-	-	-	1	-	1	-	-	-	-	-	-	2	2	-
-	-	-	-	-	-	-	-	-	-	-	-	-	-	-	-	-	-	1	-	1
-	-	-	1	1	-	-	-	-	-	-	-	-	-	-	-	-	-	1	1	-
-	-	-	1	1	-	1	-	1	2	1	1	1	1	-	-	-	-	2	1	1
-	-	-	1	-	1	-	-	-	-	-	-	1	1	-	1	-	1	2	-	2
-	-	-	3	1	2	-	-	-	1	1	-	-	-	-	-	-	-	-	-	-
1	-	1	-	-	-	-	-	-	-	-	-	-	-	-	-	-	-	1	-	1
-	-	-	1	-	1	-	-	-	-	-	-	-	-	-	-	-	-	-	-	-
2	-	2	5	-	5	-	-	-	-	-	-	2	-	2	1	1	-	12	1	11
-	-	-	1	1	-	-	-	-	-	-	-	-	-	-	-	-	-	-	-	-
-	-	-	-	-	-	-	-	-	1	1	-	-	-	-	-	-	-	-	-	-
-	-	-	-	-	-	-	-	-	-	-	-	-	-	-	1	1	-	-	-	-
1	1	-	1	1	-	-	-	-	-	-	-	-	-	-	1	1	-	-	-	-
-	-	-	-	-	-	-	-	-	-	-	-	-	-	-	-	-	-	-	-	-
-	-	-	-	-	-	-	-	-	-	-	-	-	-	-	-	-	-	-	-	-
-	-	-	-	-	-	1	1	-	1	1	-	-	-	-	-	-	-	-	-	-
1	-	1	-	-	-	-	-	-	-	-	-	-	-	-	1	1	-	1	-	1
-	-	-	-	-	-	-	-	-	-	-	-	-	-	-	-	-	-	-	-	-
-	-	-	-	-	-	-	-	-	4	3	1	1	1	-	-	-	-	-	-	-
2	2	-	-	-	-	-	-	-	1	1	-	-	-	-	-	-	-	-	-	-
-	-	-	-	-	-	-	-	-	-	-	-	-	-	-	-	-	-	-	-	-
-	-	-	-	-	-	-	-	-	1	-	1	-	-	-	-	-	-	-	-	-
-	-	-	-	-	-	-	-	-	-	-	-	-	-	-	-	-	-	-	-	-
-	-	-	-	-	-	-	-	-	-	-	-	-	-	-	1	1	-	-	-	-
-	-	-	1	1	-	1	-	1	2	1	1	1	-	1	-	-	-	-	-	-
-	-	-	-	-	-	1	-	1	1	-	1	1	-	1	-	-	-	2	1	1
-	-	-	-	-	-	-	-	-	1	-	1	-	-	-	-	-	-	-	-	-
-	-	-	-	-	-	-	-	-	-	-	-	-	-	-	-	-	-	-	-	-
-	-	-	-	-	-	-	-	-	-	-	-	-	-	-	-	-	-	-	-	-
-	-	-	1	-	1	-	-	-	-	-	-	-	-	-	-	-	-	-	-	-
-	-	-	-	-	-	-	-	-	-	-	-	-	-	-	-	-	-	-	-	-
-	-	-	1	-	1	1	-	1	-	-	-	-	-	-	-	-	-	3	-	3
-	-	-	-	-	-	-	-	-	-	-	-	-	-	-	-	-	-	-	-	-
-	-	-	-	-	-	-	-	-	-	-	-	-	-	-	-	-	-	-	-	-
-	-	-	-	-	-	-	-	-	-	-	-	-	-	-	-	-	-	-	-	-
-	-	-	-	-	-	-	-	-	-	-	-	-	-	-	-	-	-	-	-	-

1-7 月別, 男女別, 地区別社会動態 (転入)

地 区	総 計			令和3年年1月			2月			3月			4月			5月		
	計	男	女	計	男	女	計	男	女	計	男	女	計	男	女	計	男	女
総 数	14,977	8,330	6,647	851	452	399	1,103	605	498	3,162	1,673	1,489	3,212	1,991	1,221	838	441	397
番 町	136	71	65	7	5	2	12	7	5	35	12	23	26	18	8	5	2	3
東 雲	447	253	194	21	8	13	13	11	2	94	50	44	116	73	43	20	16	4
八 坂	195	110	85	13	6	7	11	5	6	36	18	18	36	21	15	16	8	8
素 鷲	680	385	295	39	23	16	57	26	31	134	72	62	130	82	48	44	18	26
雄 郡	1,355	742	613	94	52	42	109	63	46	308	167	141	272	156	116	78	30	48
新 玉	543	295	248	29	12	17	37	21	16	121	65	56	134	68	66	44	24	20
味 酒	874	490	384	42	26	16	67	39	28	214	122	92	181	119	62	55	23	32
清 水	1,229	683	546	68	38	30	65	38	27	323	173	150	302	168	134	57	36	21
桑 原	611	336	275	32	14	18	46	25	21	136	70	66	155	89	66	34	18	16
道 後	1,123	606	517	51	25	26	72	38	34	290	142	148	237	131	106	47	29	18
味 生	618	320	298	47	21	26	41	24	17	120	68	52	108	56	52	54	32	22
生 石	416	240	176	28	17	11	54	27	27	75	35	40	52	36	16	31	19	12
垣 生	186	102	84	13	8	5	28	12	16	29	15	14	33	18	15	8	6	2
宮 前	206	121	85	9	5	4	9	6	3	39	19	20	51	36	15	13	5	8
三 津	121	63	58	8	4	4	2	2	-	22	14	8	36	19	17	13	2	11
高 浜	102	57	45	5	2	3	9	5	4	21	13	8	12	9	3	9	6	3
久 枝	490	269	221	23	16	7	40	24	16	110	66	44	96	51	45	17	8	9
潮 見	232	135	97	18	11	7	24	16	8	50	30	20	31	17	14	16	8	8
和 気	200	109	91	13	8	5	12	7	5	23	14	9	33	18	15	6	3	3
堀 江	197	111	86	10	8	2	18	11	7	38	25	13	23	12	11	12	7	5
余 土	653	331	322	31	11	20	56	28	28	129	64	65	118	64	54	37	23	14
由 良	9	5	4	1	1	-	1	-	1	-	-	-	-	-	-	1	1	-
泊 米	5	2	3	-	-	-	-	-	-	-	-	-	1	-	1	2	1	1
久 山	803	415	388	44	21	23	67	41	26	176	91	85	149	77	72	43	18	25
湯 山	152	86	66	11	2	9	19	13	6	19	13	6	21	13	8	9	5	4
日 浦	1	-	1	-	-	-	-	-	-	-	-	-	1	-	1	-	-	-
伊 台	79	37	42	6	3	3	10	2	8	11	7	4	7	4	3	6	4	2
五 明	4	4	-	-	-	-	1	1	-	1	1	-	-	-	-	-	-	-
小 野	768	599	169	15	7	8	21	14	7	98	59	39	424	396	28	19	10	9
浮 穴	219	111	108	17	10	7	20	9	11	43	17	26	44	30	14	6	1	5
石 井	1,708	918	790	107	60	47	126	66	60	365	179	186	288	157	131	100	59	41
桂 原	152	87	65	22	18	4	19	9	10	18	8	10	19	10	9	8	4	4
坂 本	25	12	13	-	-	-	1	1	-	2	1	1	7	5	2	-	-	-
浅 海	18	8	10	1	1	-	3	-	3	1	1	-	3	1	2	2	1	1
立 岩	10	6	4	-	-	-	-	-	-	1	-	1	2	2	-	1	-	1
難 波	25	14	11	1	-	1	-	-	-	5	1	4	2	2	-	1	1	-
正 岡	34	22	12	1	1	-	1	-	1	10	9	1	5	2	3	2	1	1
北 条	167	90	77	12	4	8	14	8	6	28	10	18	28	18	10	14	9	5
河 野	64	30	34	5	1	4	5	1	4	11	8	3	8	5	3	-	-	-
栗 井	93	46	47	1	1	-	10	5	5	25	13	12	17	6	11	8	3	5
陸 野	2	-	2	-	-	-	1	-	1	-	-	-	-	-	-	-	-	-
東 中	15	5	10	2	1	1	2	-	2	1	1	-	1	1	-	-	-	-
西 島	10	4	6	4	1	3	-	-	-	-	-	-	3	1	2	-	-	-
神 和	-	-	-	-	-	-	-	-	-	-	-	-	-	-	-	-	-	-

6月			7月			8月			9月			10月			11月			12月		
計	男	女	計	男	女	計	男	女	計	男	女	計	男	女	計	男	女	計	男	女
791	423	368	873	481	392	1,036	557	479	822	477	345	780	408	372	735	400	335	774	422	352
6	3	3	6	4	2	7	3	4	12	6	6	6	3	3	6	4	2	8	4	4
21	10	11	30	12	18	35	17	18	21	15	6	29	18	11	25	12	13	22	11	11
10	3	7	15	11	4	16	10	6	12	7	5	11	7	4	12	10	2	7	4	3
36	22	14	35	22	13	54	29	25	44	26	18	35	19	16	37	22	15	35	24	11
70	42	28	89	47	42	66	37	29	50	33	17	73	36	37	65	30	35	81	49	32
24	16	8	34	25	9	28	15	13	26	14	12	19	7	12	25	15	10	22	13	9
40	18	22	58	34	24	53	28	25	42	25	17	56	26	30	40	17	23	26	13	13
62	34	28	50	25	25	87	52	35	55	27	28	55	29	26	56	38	18	49	25	24
31	17	14	23	13	10	30	18	12	30	19	11	28	14	14	36	23	13	30	16	14
40	22	18	74	47	27	82	51	31	63	37	26	57	31	26	59	29	30	51	24	27
32	8	24	28	12	16	40	21	19	48	24	24	37	21	16	24	14	10	39	19	20
29	21	8	28	18	10	27	18	9	27	15	12	29	13	16	21	11	10	15	10	5
11	7	4	7	4	3	6	4	2	11	7	4	15	7	8	10	6	4	15	8	7
17	11	6	7	4	3	13	7	6	14	7	7	3	1	2	14	8	6	17	12	5
9	7	2	7	2	5	6	-	6	11	7	4	2	2	-	2	1	1	3	3	-
5	3	2	6	4	2	7	1	6	10	6	4	9	3	6	3	2	1	6	3	3
33	20	13	29	15	14	36	13	23	30	17	13	19	9	10	24	12	12	33	18	15
11	7	4	18	5	13	28	18	10	11	8	3	7	6	1	13	5	8	5	4	1
14	6	8	16	9	7	13	8	5	24	14	10	15	6	9	20	10	10	11	6	5
10	6	4	8	4	4	13	7	6	10	6	4	7	2	5	19	10	9	29	13	16
47	24	23	37	18	19	52	21	31	41	27	14	33	17	16	26	10	16	46	24	22
-	-	-	-	-	-	4	1	3	1	1	-	-	-	-	-	-	-	1	1	-
-	-	-	-	-	-	-	-	-	-	-	-	2	1	1	-	-	-	-	-	-
34	19	15	44	21	23	64	27	37	37	15	22	63	33	30	46	30	16	36	22	14
13	8	5	9	4	5	13	8	5	10	5	5	9	5	4	6	3	3	13	7	6
-	-	-	-	-	-	-	-	-	-	-	-	-	-	-	-	-	-	-	-	-
1	1	-	7	3	4	14	4	10	1	-	1	-	-	-	9	5	4	7	4	3
1	1	-	-	-	-	-	-	-	-	-	-	1	1	-	-	-	-	-	-	-
14	3	11	49	35	14	48	29	19	30	19	11	14	7	7	14	7	7	22	13	9
15	8	7	12	5	7	15	6	9	14	8	6	7	5	2	11	4	7	15	8	7
122	56	66	115	61	54	122	71	51	107	68	39	101	54	47	70	41	29	85	46	39
3	2	1	7	4	3	13	9	4	8	5	3	10	8	2	16	7	9	9	3	6
1	-	1	2	-	2	5	3	2	2	-	2	-	-	-	-	-	-	5	2	3
-	-	-	-	-	-	1	-	1	5	3	2	1	1	-	-	-	-	1	-	1
-	-	-	2	1	1	2	1	1	1	1	-	-	-	-	-	-	-	1	1	-
1	1	-	-	-	-	5	2	3	3	2	1	5	4	1	2	1	1	-	-	-
5	2	3	1	1	-	3	2	1	1	-	1	3	2	1	2	2	-	-	-	-
6	5	1	9	5	4	14	9	5	5	2	3	8	5	3	12	7	5	17	8	9
5	1	4	8	4	4	6	2	4	1	-	1	8	5	3	6	3	3	1	-	1
11	8	3	3	2	1	7	5	2	2	1	1	1	-	1	4	1	3	4	1	3
-	-	-	-	-	-	-	-	-	-	-	-	1	-	1	-	-	-	-	-	-
-	-	-	-	-	-	1	-	1	2	-	2	1	-	1	-	-	-	5	2	3
1	1	-	-	-	-	-	-	-	-	-	-	-	-	-	-	-	-	2	1	1
-	-	-	-	-	-	-	-	-	-	-	-	-	-	-	-	-	-	-	-	-

1-8 月別，男女別，地区別社会動態（転出）

地区	総計			令和3年1月			2月			3月			4月			5月		
	計	男	女	計	男	女	計	男	女	計	男	女	計	男	女	計	男	女
総数	14,939	8,385	6,554	914	555	359	912	472	440	3,717	2,058	1,659	2,415	1,448	967	927	469	458
番町	173	94	79	5	2	3	5	2	3	37	16	21	39	19	20	20	11	9
東雲	366	202	164	13	5	8	14	6	8	104	62	42	76	46	30	22	12	10
八坂	193	115	78	14	8	6	11	7	4	36	21	15	36	22	14	9	4	5
素鷲	589	313	276	33	13	20	32	13	19	123	66	57	107	71	36	38	22	16
雄郡	1,204	645	559	75	42	33	71	39	32	298	162	136	175	105	70	126	44	82
新玉	463	244	219	35	19	16	18	9	9	119	65	54	71	42	29	19	8	11
味酒	999	630	369	119	97	22	59	39	20	220	138	82	162	93	69	44	26	18
清水	964	579	385	49	31	18	76	47	29	293	174	119	170	109	61	45	21	24
桑原	706	370	336	38	14	24	45	21	24	183	99	84	115	75	40	42	21	21
道後	959	515	444	33	18	15	58	30	28	344	188	156	148	84	64	41	20	21
味生	627	345	282	51	33	18	38	18	20	133	59	74	97	64	33	46	22	24
生石	433	229	204	31	14	17	24	13	11	98	51	47	64	36	28	33	15	18
垣生	231	128	103	11	6	5	18	9	9	57	30	27	44	27	17	15	10	5
官前	277	159	118	15	7	8	23	11	12	57	33	24	61	44	17	18	8	10
三津	134	67	67	12	4	8	8	2	6	28	16	12	40	24	16	6	3	3
高浜	120	59	61	5	3	2	8	4	4	24	13	11	21	9	12	8	6	2
久枝	544	294	250	22	12	10	46	16	30	138	84	54	104	67	37	26	14	12
潮見	278	164	114	11	6	5	14	8	6	45	34	11	50	31	19	26	7	19
和気	260	119	141	14	6	8	17	11	6	76	37	39	28	19	9	15	9	6
堀江	204	113	91	10	7	3	16	11	5	44	26	18	28	11	17	13	7	6
余土	662	344	318	31	16	15	59	23	36	156	88	68	117	68	49	56	27	29
泊良	3	2	1	-	-	-	-	-	-	1	1	-	1	-	1	-	-	-
久米	2	1	1	1	1	-	-	-	-	1	-	1	-	-	-	-	-	-
久湯	826	450	376	51	30	21	51	24	27	182	96	86	127	75	52	56	35	21
日山	148	77	71	5	2	3	9	5	4	42	20	22	27	16	11	14	8	6
伊浦	4	1	3	-	-	-	1	-	1	1	-	1	1	1	-	-	-	-
五台	111	49	62	3	1	2	6	3	3	29	16	13	14	7	7	2	-	2
小野	7	6	1	-	-	-	-	-	-	1	1	-	-	-	-	-	-	-
浮穴	896	687	209	99	82	17	31	15	16	147	90	57	82	49	33	31	18	13
石井	193	109	84	14	9	5	19	8	11	45	23	22	36	24	12	9	4	5
荏原	1,714	929	785	84	46	38	93	56	37	465	246	219	264	155	109	115	67	48
荏本	154	84	70	6	5	1	12	4	8	34	21	13	27	14	13	5	4	1
坂本	20	8	12	-	-	-	-	-	-	7	3	4	3	-	3	3	1	2
浅海	13	9	4	1	1	-	1	1	-	4	3	1	-	-	-	1	1	-
立岩	19	14	5	-	-	-	1	-	1	3	3	-	2	2	-	2	2	-
難波	34	15	19	1	-	1	3	1	2	7	3	4	6	4	2	-	-	-
正岡	18	9	9	-	-	-	3	2	1	4	2	2	4	1	3	1	1	-
北条	159	84	75	6	4	2	10	5	5	57	27	30	33	16	17	7	5	2
河野	93	48	45	4	2	2	4	3	1	23	13	10	16	8	8	8	3	5
栗井	107	60	47	11	9	2	4	3	1	42	25	17	13	6	7	5	3	2
陸野	5	1	4	1	-	1	-	-	-	-	-	-	-	-	-	-	-	-
東中	21	9	12	-	-	-	4	3	1	6	-	6	4	3	1	-	-	-
西島	2	2	-	-	-	-	-	-	-	-	-	-	1	1	-	-	-	-
神和	4	3	1	-	-	-	-	-	-	3	3	-	1	-	1	-	-	-



6月			7月			8月			9月			10月			11月			12月		
計	男	女	計	男	女	計	男	女	計	男	女	計	男	女	計	男	女	計	男	女
847	473	374	1,265	830	435	880	453	427	819	440	379	840	457	383	694	356	338	709	374	335
9	5	4	6	6	-	4	3	1	9	7	2	16	11	5	11	8	3	12	4	8
27	18	9	19	11	8	17	9	8	21	8	13	30	16	14	10	5	5	13	4	9
19	10	9	11	5	6	15	9	6	11	10	1	8	4	4	13	11	2	10	4	6
46	25	21	32	17	15	41	19	22	39	20	19	31	16	15	43	24	19	24	7	17
77	43	34	75	39	36	66	35	31	71	41	30	60	35	25	50	24	26	60	36	24
26	12	14	35	20	15	23	11	12	27	10	17	35	20	15	27	10	17	28	18	10
73	50	23	72	50	22	54	31	23	50	29	21	57	29	28	51	29	22	38	19	19
41	25	16	62	36	26	46	27	19	42	26	16	44	24	20	38	23	15	58	36	22
42	24	18	44	25	19	56	25	31	33	16	17	54	25	29	24	9	15	30	16	14
38	22	16	69	31	38	55	32	23	45	22	23	53	31	22	33	15	18	42	22	20
37	22	15	56	32	24	34	15	19	46	23	23	36	24	12	23	15	8	30	18	12
22	13	9	20	13	7	34	17	17	36	20	16	27	15	12	16	8	8	28	14	14
9	2	7	16	7	9	11	8	3	13	13	-	12	8	4	12	3	9	13	5	8
14	6	8	7	5	2	19	7	12	18	12	6	17	9	8	13	9	4	15	8	7
7	1	6	5	4	1	5	3	2	6	1	5	6	3	3	8	3	5	3	3	-
4	1	3	7	3	4	11	6	5	2	1	1	12	6	6	11	5	6	7	2	5
47	25	22	36	18	18	24	13	11	28	13	15	29	12	17	23	9	14	21	11	10
14	7	7	31	15	16	13	10	3	21	12	9	15	7	8	21	15	6	17	12	5
15	4	11	14	7	7	6	2	4	19	5	14	21	12	9	25	4	21	10	3	7
9	4	5	15	8	7	12	7	5	14	6	8	21	14	7	14	9	5	8	3	5
47	22	25	29	13	16	49	23	26	36	21	15	26	14	12	15	9	6	41	20	21
-	-	-	-	-	-	-	-	-	1	1	-	-	-	-	-	-	-	-	-	-
-	-	-	-	-	-	-	-	-	-	-	-	-	-	-	-	-	-	-	-	-
51	33	18	51	20	31	86	42	44	34	16	18	66	36	30	28	16	12	43	27	16
7	4	3	8	4	4	6	2	4	8	5	3	5	3	2	8	4	4	9	4	5
-	-	-	-	-	-	-	-	-	1	-	1	-	-	-	-	-	-	-	-	-
7	3	4	11	5	6	14	5	9	6	4	2	1	1	-	11	4	7	7	-	7
-	-	-	1	1	-	-	-	-	-	-	-	1	1	-	3	2	1	1	1	-
21	16	5	353	344	9	47	27	20	28	16	12	13	8	5	26	12	14	18	10	8
5	3	2	8	3	5	12	7	5	11	5	6	16	11	5	7	5	2	11	7	4
94	55	39	127	67	60	91	45	46	103	54	49	101	45	56	95	50	45	82	43	39
12	4	8	12	6	6	7	3	4	16	11	5	11	8	3	8	3	5	4	1	3
2	2	-	1	-	1	1	-	1	1	1	-	-	-	-	2	1	1	-	-	-
-	-	-	-	-	-	1	1	-	-	-	-	2	1	1	-	-	-	3	1	2
-	-	-	6	4	2	2	1	1	1	1	-	1	-	1	-	-	-	1	1	-
-	-	-	8	3	5	3	1	2	1	-	1	2	2	-	1	-	1	2	1	1
-	-	-	2	-	2	-	-	-	-	-	-	-	-	-	2	1	1	2	2	-
7	6	1	2	-	2	7	4	3	9	6	3	7	4	3	9	3	6	5	4	1
6	2	4	8	5	3	2	-	2	4	2	2	2	1	1	10	6	4	6	3	3
11	3	8	4	2	2	5	2	3	6	2	4	-	-	-	1	1	-	5	4	1
-	-	-	1	-	1	-	-	-	-	-	-	2	1	1	-	-	-	1	-	1
1	1	-	1	1	-	-	-	-	2	-	2	-	-	-	2	1	1	1	-	1
-	-	-	-	-	-	1	1	-	-	-	-	-	-	-	-	-	-	-	-	-
-	-	-	-	-	-	-	-	-	-	-	-	-	-	-	-	-	-	-	-	-

1-9 月別，男女別，都道府県別社会動態（転入）

県	総計			令和3年1月			2月			3月			4月			5月		
	計	男	女	計	男	女	計	男	女	計	男	女	計	男	女	計	男	女
総数	14,977	8,330	6,647	851	452	399	1,103	605	498	3,162	1,673	1,489	3,212	1,991	1,221	838	441	397
北海道	92	55	37	2	1	1	6	4	2	22	14	8	19	11	8	8	5	3
青森	17	8	9	-	-	-	-	-	-	1	1	-	1	1	-	3	-	3
岩手	17	12	5	-	-	-	-	-	-	2	2	-	6	5	1	1	-	1
宮城	45	28	17	3	2	1	2	1	1	11	7	4	7	5	2	1	1	-
秋田	13	9	4	-	-	-	-	-	-	-	-	-	5	3	2	-	-	-
山形	13	8	5	2	1	1	-	-	-	1	1	-	1	-	1	-	-	-
福島	26	19	7	3	2	1	3	2	1	2	1	1	4	3	1	4	3	1
茨城	72	33	39	22	7	15	3	2	1	14	12	2	7	2	5	2	1	1
栃木	31	13	18	4	1	3	3	1	2	12	5	7	1	-	1	3	1	2
群馬	41	23	18	1	-	1	4	3	1	11	7	4	12	6	6	1	-	1
埼玉	234	136	98	13	5	8	20	11	9	31	23	8	33	19	14	16	10	6
千葉	263	154	109	19	13	6	26	10	16	44	26	18	50	33	17	16	10	6
東京都	972	550	422	57	31	26	65	41	24	191	100	91	221	120	101	58	36	22
神奈川県	363	206	157	30	14	16	41	21	20	75	42	33	55	30	25	28	14	14
新潟	33	22	11	2	1	1	1	1	-	6	5	1	4	3	1	2	2	-
富山	26	14	12	1	-	1	1	1	-	3	2	1	2	-	2	2	2	-
石川	53	31	22	2	1	1	2	1	1	7	3	4	11	7	4	3	2	1
福井	25	15	10	2	2	-	2	1	1	3	2	1	4	3	1	-	-	-
山梨	22	14	8	2	-	2	-	-	-	6	4	2	5	4	1	1	1	-
長野	54	28	26	5	4	1	5	2	3	10	7	3	10	7	3	2	-	2
岐阜	52	35	17	3	2	1	-	-	-	9	6	3	16	10	6	6	4	2
静岡県	104	59	45	4	2	2	5	2	3	33	17	16	18	11	7	5	2	3
愛知	260	173	87	24	14	10	15	10	5	60	38	22	41	30	11	16	9	7
三重	73	40	33	2	2	-	8	5	3	9	2	7	19	10	9	4	2	2
滋賀	80	49	31	4	2	2	7	4	3	19	12	7	7	4	3	7	5	2
京都	195	118	77	11	7	4	17	11	6	52	29	23	36	20	16	7	5	2
大阪	778	449	329	42	25	17	48	29	19	141	76	65	138	88	50	58	34	24
兵庫	489	265	224	24	13	11	36	22	14	126	63	63	107	65	42	25	14	11
奈良	74	41	33	6	4	2	16	8	8	8	4	4	10	6	4	5	3	2
和歌山	38	18	20	4	2	2	2	-	2	7	4	3	10	6	4	1	-	1

6 月			7 月			8 月			9 月			10 月			11 月			12 月		
計	男	女	計	男	女	計	男	女	計	男	女	計	男	女	計	男	女	計	男	女
791	423	368	873	481	392	1,036	557	479	822	477	345	780	408	372	735	400	335	774	422	352
7	4	3	6	3	3	3	3	-	1	-	1	7	3	4	4	2	2	7	5	2
2	2	-	1	-	1	1	1	-	1	-	1	1	-	1	6	3	3	-	-	-
1	-	1	1	1	-	-	-	-	2	1	1	4	3	1	-	-	-	-	-	-
-	-	-	2	1	1	2	1	1	2	2	-	4	2	2	9	5	4	2	1	1
1	-	1	1	1	-	1	1	-	3	3	-	2	1	1	-	-	-	-	-	-
-	-	-	-	-	-	3	2	1	3	2	1	1	1	-	2	1	1	-	-	-
1	1	-	2	1	1	1	1	-	1	1	-	-	-	-	2	2	-	3	2	1
4	2	2	2	1	1	12	6	6	2	-	2	1	-	1	1	-	1	2	-	2
-	-	-	1	1	-	-	-	-	2	1	1	1	-	1	1	1	-	3	2	1
1	-	1	1	1	-	-	-	-	-	-	-	1	-	1	2	2	-	7	4	3
14	10	4	23	11	12	11	7	4	21	14	7	15	7	8	21	12	9	16	7	9
9	7	2	15	5	10	19	13	6	18	8	10	12	5	7	11	7	4	24	17	7
48	27	21	43	31	12	88	43	45	52	32	20	52	29	23	43	26	17	54	34	20
21	14	7	14	8	6	22	13	9	20	15	5	14	9	5	20	15	5	23	11	12
2	2	-	2	1	1	5	1	4	2	2	-	4	2	2	-	-	-	3	2	1
3	1	2	-	-	-	5	3	2	2	-	2	2	1	1	4	3	1	1	1	-
2	1	1	4	1	3	5	2	3	4	3	1	7	4	3	1	1	-	5	5	-
1	-	1	1	1	-	1	-	1	1	-	1	8	4	4	2	2	-	-	-	-
4	2	2	2	1	1	-	-	-	-	-	-	1	1	-	1	1	-	-	-	-
1	1	-	2	1	1	7	1	6	5	2	3	2	1	1	3	2	1	2	-	2
-	-	-	1	1	-	1	1	-	5	3	2	-	-	-	8	6	2	3	2	1
4	3	1	-	-	-	12	7	5	4	2	2	4	4	-	5	2	3	10	7	3
11	8	3	14	11	3	26	17	9	10	7	3	10	7	3	11	8	3	22	14	8
1	1	-	8	5	3	4	2	2	3	3	-	9	5	4	1	-	1	5	3	2
8	6	2	8	3	5	11	7	4	2	2	-	1	1	-	4	3	1	2	-	2
6	4	2	21	15	6	4	4	-	3	3	-	14	8	6	14	6	8	10	6	4
49	28	21	59	31	28	43	28	15	63	38	25	53	27	26	39	23	16	45	22	23
27	11	16	30	15	15	36	18	18	34	21	13	18	9	9	6	4	2	20	10	10
4	2	2	5	4	1	9	5	4	3	1	2	4	1	3	3	2	1	1	1	-
5	2	3	6	2	4	1	-	1	1	1	-	-	-	-	-	-	-	1	1	-

1-9 月別、男女別、都道府県別社会動態（転入）つづき

県	総計			令和3年1月			2月			3月			4月			5月		
	計	男	女	計	男	女	計	男	女	計	男	女	計	男	女	計	男	女
鳥取	77	62	15	1	-	1	5	4	1	8	5	3	43	39	4	4	1	3
島根	124	85	39	4	4	-	5	3	2	25	15	10	50	38	12	5	2	3
岡山	428	271	157	11	7	4	38	22	16	123	76	47	95	73	22	23	13	10
広島	983	615	368	43	24	19	78	49	29	225	127	98	238	176	62	57	34	23
山口	195	130	65	8	6	2	17	13	4	45	29	16	58	47	11	8	3	5
徳島	320	199	121	19	13	6	15	9	6	79	42	37	83	58	25	20	12	8
香川	908	569	339	33	17	16	60	34	26	194	107	87	254	179	75	48	27	21
愛媛	5,818	2,901	2,917	335	172	163	459	224	235	1,176	566	610	1,212	666	546	309	142	167
高知	551	308	243	32	15	17	30	20	10	155	71	84	111	79	32	23	12	11
福岡	391	222	169	36	16	20	21	10	11	97	57	40	90	52	38	16	10	6
佐賀	31	21	10	-	-	-	4	2	2	5	4	1	8	5	3	1	1	-
長崎	80	41	39	1	1	-	1	1	-	22	8	14	14	9	5	9	4	5
熊本	69	41	28	8	4	4	2	1	1	15	8	7	13	10	3	8	5	3
大分	90	54	36	3	2	1	13	9	4	18	11	7	14	7	7	-	-	-
宮崎	46	24	22	1	-	1	2	2	-	12	9	3	6	3	3	6	2	4
鹿児島	64	33	31	6	2	4	4	2	2	19	12	7	9	5	4	4	1	3
沖縄	86	45	41	7	4	3	1	1	-	15	6	9	32	19	13	1	1	-
国外	161	84	77	9	7	2	10	6	4	13	5	8	22	14	8	11	5	6

6 月			7 月			8 月			9 月			10 月			11 月			12 月		
計	男	女	計	男	女	計	男	女	計	男	女	計	男	女	計	男	女	計	男	女
4	3	1	4	3	1	-	-	-	1	1	-	1	1	-	5	4	1	1	1	-
11	6	5	2	1	1	9	7	2	3	3	-	5	4	1	4	1	3	1	1	-
16	11	5	23	13	10	28	16	12	19	12	7	14	8	6	16	10	6	22	10	12
49	29	20	47	32	15	67	37	30	61	36	25	42	24	18	40	26	14	36	21	15
8	5	3	5	2	3	18	9	9	5	2	3	9	7	2	5	1	4	9	6	3
16	9	7	20	13	7	27	15	12	18	10	8	11	10	1	8	5	3	4	3	1
43	28	15	76	53	23	45	30	15	36	24	12	36	24	12	40	23	17	43	23	20
324	152	172	323	153	170	385	189	196	329	180	149	330	150	180	319	149	170	317	158	159
25	13	12	43	25	18	37	21	16	25	13	12	16	10	6	29	16	13	25	13	12
17	8	9	10	8	2	30	18	12	19	10	9	24	15	9	17	9	8	14	9	5
1	1	-	-	-	-	3	1	2	1	1	-	3	1	2	3	3	-	2	2	-
9	4	5	-	-	-	-	-	-	10	6	4	6	4	2	3	2	1	5	2	3
4	2	2	4	1	3	8	5	3	1	1	-	-	-	-	1	1	-	5	3	2
2	2	-	7	2	5	10	7	3	4	3	1	6	4	2	9	4	5	4	3	1
2	1	1	2	1	1	7	3	4	4	1	3	3	1	2	1	1	-	-	-	-
3	2	1	2	-	2	4	3	1	4	1	3	4	3	1	2	-	2	3	2	1
6	3	3	1	1	-	6	1	5	4	1	3	6	4	2	5	3	2	2	1	1
14	5	9	29	16	13	19	8	11	8	5	3	12	3	9	4	3	1	10	7	3

1-10 月別，男女別，都道府県別社会動態（転出）

県	総計			令和3年1月			2月			3月			4月			5月		
	計	男	女	計	男	女	計	男	女	計	男	女	計	男	女	計	男	女
総数	14,939	8,385	6,554	914	555	359	912	472	440	3,717	2,058	1,659	2,415	1,448	967	927	469	458
北海道	174	117	57	19	14	5	3	2	1	26	13	13	18	13	5	12	8	4
青森	12	3	9	4	1	3	-	-	-	2	1	1	2	-	2	-	-	-
岩手	24	11	13	-	-	-	-	-	-	5	1	4	8	3	5	1	1	-
宮城	45	24	21	6	1	5	1	-	1	19	14	5	7	4	3	1	-	1
秋田	11	6	5	-	-	-	1	1	-	-	-	-	2	-	2	-	-	-
山形	6	4	2	-	-	-	-	-	-	1	1	-	1	1	-	1	1	-
福島	21	14	7	-	-	-	2	2	-	1	1	-	6	3	3	1	-	1
茨城	60	33	27	3	1	2	5	3	2	18	13	5	13	7	6	4	1	3
栃木	42	25	17	2	1	1	-	-	-	7	3	4	9	4	5	3	2	1
群馬	55	28	27	6	3	3	4	1	3	19	8	11	1	1	-	2	2	-
埼玉	300	162	138	24	15	9	15	11	4	82	46	36	44	24	20	17	3	14
千葉	328	195	133	14	8	6	16	7	9	95	60	35	43	27	16	11	7	4
東京都	1,298	714	584	60	35	25	80	37	43	380	196	184	229	131	98	77	49	28
神奈川県	424	232	192	25	14	11	20	10	10	130	77	53	65	37	28	22	12	10
新潟	18	12	6	1	1	-	1	1	-	7	5	2	5	4	1	-	-	-
富山	24	15	9	1	1	-	1	-	1	9	7	2	2	1	1	1	1	-
石川	40	32	8	3	3	-	3	2	1	9	7	2	8	7	1	5	4	1
福井	15	15	-	-	-	-	3	3	-	2	2	-	1	1	-	1	1	-
山梨	21	12	9	-	-	-	3	1	2	4	4	-	4	3	1	3	2	1
長野	51	28	23	-	-	-	3	2	1	18	12	6	8	6	2	5	2	3
岐阜	30	18	12	3	2	1	-	-	-	7	4	3	2	1	1	3	2	1
静岡県	112	64	48	5	1	4	9	6	3	28	17	11	20	13	7	9	4	5
愛知	317	208	109	15	11	4	17	9	8	85	57	28	31	23	8	23	11	12
三重	89	55	34	4	2	2	1	-	1	17	10	7	21	12	9	1	1	-
滋賀	99	72	27	8	7	1	6	4	2	22	13	9	9	4	5	1	-	1
京都	252	150	102	21	19	2	17	11	6	78	40	38	36	18	18	14	4	10
大阪	1,043	564	479	65	44	21	70	34	36	339	167	172	137	69	68	70	37	33
兵庫	555	309	246	42	22	20	37	18	19	123	63	60	80	41	39	28	18	10
奈良	90	48	42	4	3	1	10	6	4	18	6	12	14	11	3	5	2	3
和歌山	38	19	19	1	1	-	-	-	-	16	6	10	3	2	1	5	3	2

6 月			7 月			8 月			9 月			10 月			11 月			12 月		
計	男	女	計	男	女	計	男	女	計	男	女	計	男	女	計	男	女	計	男	女
847	473	374	1,265	830	435	880	453	427	819	440	379	840	457	383	694	356	338	709	374	335
13	8	5	40	39	1	6	2	4	8	4	4	12	6	6	5	3	2	12	5	7
-	-	-	-	-	-	1	1	-	1	-	1	1	-	1	1	-	1	-	-	-
2	1	1	2	1	1	-	-	-	2	2	-	1	1	-	2	1	1	1	-	1
2	1	1	2	2	-	3	2	1	2	-	2	1	-	1	-	-	-	1	-	1
-	-	-	-	-	-	-	-	-	3	-	3	2	2	-	2	2	-	1	1	-
1	-	1	-	-	-	1	1	-	-	-	-	-	-	-	-	-	-	1	-	1
3	3	-	3	2	1	-	-	-	2	1	1	1	1	-	-	-	-	2	1	1
1	-	1	4	2	2	2	-	2	-	-	-	6	4	2	2	-	2	2	2	-
3	2	1	4	2	2	5	4	1	4	3	1	2	1	1	1	1	-	2	2	-
2	1	1	3	2	1	6	3	3	2	1	1	2	1	1	7	5	2	1	-	1
15	3	12	19	10	9	21	14	7	18	9	9	21	15	6	12	6	6	12	6	6
22	14	8	35	22	13	22	8	14	12	7	5	22	12	10	21	14	7	15	9	6
92	57	35	69	39	30	55	26	29	69	40	29	82	45	37	58	33	25	47	26	21
22	10	12	23	13	10	25	13	12	35	18	17	28	14	14	11	5	6	18	9	9
-	-	-	1	1	-	1	-	1	-	-	-	1	-	1	1	-	1	-	-	-
1	1	-	2	2	-	1	-	1	2	1	1	-	-	-	3	-	3	1	1	-
2	1	1	1	1	-	1	1	-	2	2	-	-	-	-	2	1	1	4	3	1
1	1	-	1	1	-	1	1	-	2	2	-	1	1	-	1	1	-	1	1	-
-	-	-	-	-	-	3	-	3	1	1	-	3	1	2	-	-	-	-	-	-
5	3	2	3	1	2	-	-	-	1	-	1	6	2	4	1	-	1	1	-	1
4	3	1	1	-	1	3	2	1	1	-	1	3	2	1	1	1	-	2	1	1
6	3	3	9	4	5	7	4	3	5	2	3	8	6	2	2	1	1	4	3	1
19	12	7	33	26	7	21	9	12	24	17	7	22	12	10	12	10	2	15	11	4
7	5	2	11	10	1	6	4	2	4	3	1	5	2	3	4	2	2	8	4	4
9	7	2	19	18	1	2	1	1	9	7	2	5	3	2	4	4	-	5	4	1
8	3	5	39	33	6	6	4	2	11	6	5	8	5	3	7	3	4	7	4	3
51	36	15	83	57	26	43	19	24	55	34	21	61	33	28	32	15	17	37	19	18
23	11	12	84	61	23	43	23	20	31	19	12	24	16	8	23	9	14	17	8	9
3	2	1	7	4	3	2	1	1	8	4	4	9	6	3	3	1	2	7	2	5
2	-	2	-	-	-	-	-	-	-	-	-	5	2	3	4	3	1	2	2	-

1-10 月別，男女別，都道府県別社会動態（転出） つづき

県	総計			令和3年1月			2月			3月			4月			5月		
	計	男	女	計	男	女	計	男	女	計	男	女	計	男	女	計	男	女
鳥取	64	50	14	1	1	-	3	3	-	11	6	5	5	2	3	4	4	-
島根	67	39	28	1	1	-	3	2	1	26	14	12	8	5	3	4	2	2
岡山	457	252	205	23	13	10	32	18	14	128	71	57	75	45	30	32	18	14
広島	912	542	370	68	53	15	50	32	18	252	144	108	148	81	67	45	27	18
山口	189	127	62	12	8	4	14	6	8	48	30	18	33	22	11	11	8	3
徳島	292	175	117	24	17	7	13	4	9	83	50	33	42	26	16	16	9	7
香川	959	578	381	59	44	15	40	27	13	229	126	103	185	113	72	64	35	29
愛媛	4,676	2,424	2,252	284	145	139	329	150	179	984	538	446	855	528	327	333	136	197
高知	498	317	181	30	21	9	23	15	8	109	63	46	83	63	20	24	12	12
福岡	477	287	190	28	15	13	30	20	10	136	82	54	68	46	22	27	16	11
佐賀	22	14	8	1	1	-	1	1	-	6	4	2	-	-	-	1	1	-
長崎	40	25	15	1	1	-	-	-	-	9	7	2	2	1	1	5	4	1
熊本	81	51	30	6	3	3	5	3	2	12	7	5	7	5	2	4	1	3
大分	100	56	44	6	4	2	7	5	2	22	15	7	12	5	7	5	3	2
宮崎	41	24	17	4	2	2	1	1	-	9	4	5	8	5	3	-	-	-
鹿児島	72	41	31	4	4	-	5	2	3	19	11	8	14	9	5	2	2	-
沖縄	67	30	37	8	3	5	5	3	2	14	4	10	6	3	3	3	-	3
国外	331	164	167	18	9	9	23	9	14	53	28	25	35	18	17	21	13	8



6 月			7 月			8 月			9 月			10 月			11 月			12 月		
計	男	女	計	男	女	計	男	女	計	男	女	計	男	女	計	男	女	計	男	女
6	5	1	22	22	-	1	-	1	2	1	1	6	3	3	2	2	-	1	1	-
4	2	2	4	2	2	4	3	1	3	1	2	2	2	-	5	3	2	3	2	1
17	11	6	33	21	12	27	15	12	22	8	14	18	9	9	33	15	18	17	8	9
41	23	18	111	79	32	57	30	27	40	21	19	26	17	9	37	15	22	37	20	17
6	4	2	24	24	-	13	9	4	9	6	3	12	6	6	1	1	-	6	3	3
9	6	3	29	20	9	24	12	12	13	7	6	13	9	4	11	4	7	15	11	4
44	24	20	108	72	36	48	31	17	46	27	19	56	31	25	50	26	24	30	22	8
281	143	138	268	132	136	303	151	152	267	125	142	262	126	136	221	112	109	289	138	151
41	28	13	66	49	17	27	16	11	24	13	11	30	15	15	16	9	7	25	13	12
24	12	12	31	19	12	30	14	16	26	20	6	24	14	10	33	19	14	20	10	10
1	-	1	2	2	-	1	-	1	1	1	-	4	3	1	4	1	3	-	-	-
-	-	-	12	9	3	2	-	2	5	1	4	1	1	-	2	-	2	1	1	-
3	2	1	7	4	3	11	7	4	3	2	1	10	7	3	12	10	2	1	-	1
14	8	6	11	6	5	2	1	1	3	2	1	3	1	2	14	6	8	1	-	1
2	1	1	2	2	-	2	1	1	1	1	-	2	2	-	2	-	2	8	5	3
5	2	3	3	2	1	8	4	4	4	2	2	1	1	-	4	1	3	3	1	2
13	6	7	1	1	-	7	4	3	4	2	2	2	2	-	2	1	1	2	1	1
17	8	9	33	11	22	26	12	14	32	17	15	26	15	11	23	10	13	24	14	10

1-11 月別，男女別，指定都市，県内市町別社会動態（転入）

市 町	総 計			令和3年1月			2 月			3 月			4 月			5 月		
	計	男	女	計	男	女	計	男	女	計	男	女	計	男	女	計	男	女
<指定都市>	3,167	1,846	1,321	192	110	82	248	142	106	717	400	317	574	377	234	184	114	70
札幌市	51	34	17	-	-	-	4	4	-	7	6	1	14	8	6	5	4	1
仙台市	27	15	12	2	1	1	-	-	-	4	2	2	6	4	2	-	-	-
さいたま市	70	37	33	5	2	3	6	3	3	7	4	3	15	9	6	1	-	1
千葉市	44	23	21	-	-	-	3	1	2	11	5	6	12	8	4	1	1	-
東京都の区部	750	414	336	47	25	22	43	24	19	140	73	67	163	84	79	52	33	19
横浜市	134	81	53	10	6	4	15	7	8	31	20	11	23	13	10	10	4	6
川崎市	87	52	35	10	5	5	7	5	2	13	7	6	12	8	4	4	3	1
相模原市	26	15	11	2	-	2	5	3	2	8	3	5	1	1	-	1	1	-
新潟市	19	13	6	2	1	1	1	1	-	4	3	1	2	2	-	1	1	-
静岡市	24	12	12	1	1	-	-	-	-	11	3	8	6	3	3	-	-	-
浜松市	20	13	7	-	-	-	2	-	2	2	2	-	5	4	1	2	1	1
名古屋市	146	96	50	12	7	5	7	5	2	39	23	16	19	14	5	9	6	3
京都市	118	69	49	10	7	3	16	10	6	40	22	18	18	11	7	3	2	1
大阪市	317	176	141	21	14	7	24	12	12	45	23	22	41	25	16	30	18	12
堺市	65	38	27	5	3	2	6	3	3	22	13	9	-	9	2	2	1	1
神戸市	164	83	81	10	6	4	9	6	3	52	27	25	-	13	13	10	5	5
岡山市	252	156	96	6	5	1	29	18	11	74	47	27	44	30	14	15	9	6
広島市	548	349	199	23	14	9	52	32	20	125	70	55	126	92	34	25	16	9
北九州市	62	31	31	3	1	2	2	-	2	25	15	10	7	4	3	-	-	-
福岡市	202	115	87	16	8	8	15	7	8	49	28	21	51	28	23	11	7	4
熊本市	41	24	17	7	4	3	2	1	1	8	4	4	9	7	2	2	2	-
<愛媛県内>	5,818	2,901	2,917	335	172	163	459	224	235	1,176	566	610	1,212	666	546	309	142	167
(市部)	4,579	2,295	2,284	245	128	117	367	182	185	961	469	492	998	551	447	232	101	131
今治市	928	453	475	55	24	31	56	29	27	197	91	106	197	97	100	50	19	31
宇和島市	563	290	273	24	13	11	45	24	21	130	68	62	166	97	69	26	12	14
八幡浜市	261	134	127	16	8	8	28	16	12	65	28	37	50	32	18	11	4	7
新居浜市	487	249	238	21	9	12	41	22	19	97	44	53	110	63	47	28	14	14
西条市	561	290	271	21	14	7	44	17	27	126	70	56	164	91	73	23	14	9
大洲市	294	153	141	18	8	10	25	12	13	81	40	41	65	42	23	15	6	9
伊予市	419	200	219	31	16	15	35	16	19	51	24	27	65	30	35	25	13	12
四国中央市	255	134	121	13	11	2	13	8	5	71	32	39	55	34	21	8	4	4
西予市	242	115	127	10	5	5	15	8	7	48	25	23	56	28	28	14	5	9
東温市	569	277	292	36	20	16	65	30	35	95	47	48	70	37	33	32	10	22

6月			7月			8月			9月			10月			11月			12月		
計	男	女	計	男	女	計	男	女	計	男	女	計	男	女	計	男	女	計	男	女
157	94	63	176	104	72	236	127	111	182	112	70	173	96	77	136	80	56	153	90	63
4	2	2	4	2	2	1	1	-	-	-	-	6	3	3	-	-	-	6	4	2
-	-	-	1	1	-	2	1	1	1	1	-	4	2	2	6	3	3	1	-	1
2	2	-	10	5	5	1	1	-	10	6	4	4	1	3	2	1	1	7	3	4
3	2	1	4	1	3	-	-	-	3	-	3	1	-	1	-	-	-	6	5	1
45	24	21	34	24	10	73	34	39	42	27	15	41	23	18	31	20	11	39	23	16
7	4	3	6	3	3	9	6	3	6	5	1	7	5	2	7	6	1	3	2	1
4	2	2	6	3	3	3	1	2	11	8	3	3	2	1	9	6	3	5	2	3
-	-	-	-	-	-	2	2	-	3	2	1	3	2	1	-	-	-	1	1	-
1	1	-	-	-	-	4	1	3	1	1	-	3	2	1	-	-	-	-	-	-
1	1	-	-	-	-	-	-	-	1	1	-	1	1	-	2	1	1	1	1	-
-	-	-	-	-	-	2	2	-	2	-	2	2	2	-	2	1	1	1	1	-
6	4	2	5	3	2	20	12	8	7	6	1	8	5	3	6	4	2	8	7	1
5	3	2	5	3	2	3	3	-	3	3	-	7	3	4	6	1	5	2	1	1
20	11	9	28	14	14	24	16	8	26	14	12	20	12	8	22	11	11	16	6	10
3	2	1	1	1	-	3	2	1	1	1	-	5	1	4	3	-	3	3	2	1
5	3	2	9	4	5	13	5	8	12	7	5	7	1	6	4	3	1	7	3	4
7	6	1	18	9	9	18	9	9	11	7	4	10	6	4	8	5	3	12	5	7
31	20	11	33	24	9	35	19	16	37	21	16	25	16	9	17	12	5	19	13	6
6	3	3	2	1	1	8	3	5	2	1	1	4	2	2	2	1	1	1	-	1
6	3	3	6	5	1	13	7	6	3	1	2	12	7	5	9	5	4	11	9	2
1	1	-	4	1	3	2	2	2	-	-	-	-	-	-	-	-	-	4	2	2
324	152	172	323	153	170	385	189	196	329	180	149	330	150	180	319	149	170	317	158	159
244	110	134	245	121	124	291	142	149	241	131	110	253	119	134	248	116	132	254	125	129
42	19	23	62	31	31	73	34	39	61	34	27	49	27	22	35	19	16	51	29	22
30	10	20	18	5	13	29	12	17	30	17	13	27	14	13	16	8	8	22	10	12
11	5	6	12	7	5	13	6	7	8	3	5	12	7	5	17	10	7	18	8	10
32	13	19	24	13	11	33	19	14	21	12	9	28	17	11	30	13	17	22	10	12
25	11	14	17	8	9	37	21	16	24	11	13	28	11	17	24	9	15	28	13	15
18	10	8	10	6	4	10	4	6	14	10	4	13	4	9	10	3	7	15	8	7
35	15	20	32	18	14	28	14	14	18	13	5	32	11	21	39	17	22	28	13	15
12	4	8	14	6	8	15	6	9	23	14	9	10	4	6	5	3	2	16	8	8
15	9	6	7	4	3	20	11	9	14	6	8	15	4	11	16	4	12	12	6	6
24	14	10	49	23	26	33	15	18	28	11	17	39	20	19	56	30	26	42	20	22

1-11 月別，男女別，指定都市，県内市町別社会動態（転入） つづき

市 町	総 計			令和3年1月			2 月			3 月			4 月			5 月		
	計	男	女	計	男	女	計	男	女	計	男	女	計	男	女	計	男	女
(越智郡)	22	17	5	3	3	-	3	3	-	3	1	2	7	4	3	-	-	-
上 島 町	22	17	5	3	3	-	3	3	-	3	1	2	7	4	3	-	-	-
(上浮穴郡)	122	50	72	5	2	3	5	2	3	16	7	9	35	19	16	10	3	7
久万高原町	122	50	72	5	2	3	5	2	3	16	7	9	35	19	16	10	3	7
(伊予郡)	709	355	354	67	33	34	65	30	35	82	36	46	86	43	43	46	30	16
松 前 町	405	214	191	40	20	20	39	18	21	44	19	25	46	24	22	32	24	8
砥 部 町	304	141	163	27	13	14	26	12	14	38	17	21	40	19	21	14	6	8
(喜多郡)	126	60	66	4	2	2	8	2	6	34	16	18	20	11	9	9	4	5
内 子 町	126	60	66	4	2	2	8	2	6	34	16	18	20	11	9	9	4	5
(西宇和郡)	69	32	37	3	1	2	4	1	3	20	9	11	11	8	3	7	3	4
伊 方 町	69	32	37	3	1	2	4	1	3	20	9	11	11	8	3	7	3	4
(北宇和郡)	53	22	31	3	1	2	3	-	3	15	6	9	14	8	6	2	-	2
鬼 北 町	43	20	23	3	1	2	1	-	1	9	4	5	13	8	5	2	-	2
松 野 町	10	2	8	-	-	-	2	-	2	6	2	4	1	-	1	-	-	-
(南宇和郡)	138	70	68	5	2	3	4	4	-	45	22	23	41	22	19	3	1	2
愛 南 町	138	70	68	5	2	3	4	4	-	45	22	23	41	22	19	3	1	2

6 月			7 月			8 月			9 月			10 月			11 月			12 月		
計	男	女	計	男	女	計	男	女	計	男	女	計	男	女	計	男	女	計	男	女
1	1	-	-	-	-	3	3	-	-	-	-	1	1	-	-	-	-	1	1	-
1	1	-	-	-	-	3	3	-	-	-	-	1	1	-	-	-	-	1	1	-
5	1	4	9	2	7	12	7	5	6	3	3	7	2	5	5	1	4	7	1	6
5	1	4	9	2	7	12	7	5	6	3	3	7	2	5	5	1	4	7	1	6
50	28	22	46	17	29	57	29	28	70	41	29	46	21	25	49	24	25	45	23	22
27	16	11	32	12	20	26	12	14	47	30	17	22	11	11	23	15	8	27	13	14
23	12	11	14	5	9	31	17	14	23	11	12	24	10	14	26	9	17	18	10	8
12	5	7	10	6	4	7	4	3	4	2	2	9	3	6	8	4	4	1	1	-
12	5	7	10	6	4	7	4	3	4	2	2	9	3	6	8	4	4	1	1	-
4	1	3	2	1	1	2	-	2	4	3	1	4	-	4	2	1	1	6	4	2
4	1	3	2	1	1	2	-	2	4	3	1	4	-	4	2	1	1	6	4	2
4	3	1	1	-	1	5	1	4	1	-	1	2	1	1	2	1	1	1	1	-
4	3	1	1	-	1	4	1	3	1	-	1	2	1	1	2	1	1	1	1	-
-	-	-	-	-	-	1	-	1	-	-	-	-	-	-	-	-	-	-	-	-
4	3	1	10	6	4	8	3	5	3	-	3	8	3	5	5	2	3	2	2	-
4	3	1	10	6	4	8	3	5	3	-	3	8	3	5	5	2	3	2	2	-

1-12 月別，男女別，指定都市，県内市町別社会動態（転出）

市 町	総 計			令和3年1月			2 月			3 月			4 月			5 月		
	計	男	女	計	男	女	計	男	女	計	男	女	計	男	女	計	男	女
<指定都市>	3,821	2,134	1,687	212	134	78	224	117	107	1,130	606	524	582	330	252	242	138	104
札幌市	66	43	23	8	3	5	1	1	-	12	8	4	6	5	1	7	5	2
仙台市	26	16	10	-	-	-	-	-	-	16	11	5	6	3	3	1	-	1
さいたま市	69	32	37	7	4	3	-	-	-	19	10	9	10	4	6	3	1	2
千葉市	46	29	17	-	-	-	2	1	1	14	9	5	2	1	1	1	1	-
東京都の区部	1,005	551	454	48	31	17	62	28	34	293	146	147	171	101	70	68	43	25
横浜市	190	104	86	7	5	2	7	4	3	53	33	20	31	15	16	8	2	6
川崎市	114	69	45	10	5	5	11	5	6	34	21	13	15	10	5	9	6	3
相模原市	35	15	20	1	-	1	1	1	-	14	7	7	2	1	1	1	1	-
新潟市	8	5	3	1	1	-	1	1	-	1	-	1	3	2	1	-	-	-
静岡市	35	25	10	-	-	-	3	3	-	8	5	3	7	6	1	3	2	1
浜松市	26	12	14	-	-	-	2	1	1	6	2	4	6	3	3	3	1	2
名古屋市	128	75	53	8	5	3	5	2	3	33	14	19	15	11	4	7	5	2
京都市	166	84	82	8	6	2	14	8	6	55	26	29	27	12	15	8	2	6
大阪市	453	238	215	29	19	10	28	13	15	157	76	81	59	27	32	35	17	18
堺市	42	25	17	3	2	1	2	1	1	12	5	7	7	4	3	2	2	-
神戸市	182	88	94	13	8	5	15	5	10	52	26	26	24	10	14	7	4	3
岡山市	298	168	130	8	4	4	22	14	8	86	50	36	55	36	19	20	11	9
広島市	516	307	209	32	26	6	24	14	10	149	88	61	76	39	37	33	20	13
北九州市	76	45	31	5	3	2	6	3	3	28	18	10	17	8	9	1	1	-
福岡市	290	170	120	18	9	9	14	10	4	81	46	35	37	27	10	22	13	9
熊本市	50	33	17	6	3	3	4	2	2	7	5	2	6	5	1	3	1	2
<愛媛県内>	4,676	2,424	2,252	284	145	139	329	150	179	984	538	446	855	528	327	333	136	197
(市部)	3,544	1,864	1,680	216	109	107	233	108	125	820	448	372	666	405	261	226	107	119
今治市	593	303	290	35	13	22	45	24	21	129	68	61	132	79	53	40	16	24
宇和島市	343	208	135	14	7	7	15	8	7	77	49	28	95	66	29	14	8	6
八幡浜市	149	77	72	7	4	3	8	1	7	33	17	16	41	24	17	8	5	3
新居浜市	427	227	200	27	12	15	26	12	14	104	59	45	97	53	44	27	16	11
西条市	461	239	222	31	13	18	31	15	16	123	64	59	90	56	34	30	13	17
大洲市	223	125	98	16	10	6	23	9	14	48	29	19	44	27	17	8	4	4
伊予市	369	179	190	19	8	11	19	10	9	49	27	22	38	16	22	41	21	20
四国中央市	250	141	109	14	9	5	12	5	7	95	56	39	39	27	12	8	5	3
西予市	161	79	82	9	7	2	10	7	3	47	19	28	35	23	12	10	4	6
東温市	568	286	282	44	26	18	44	17	27	115	60	55	55	34	21	40	15	25

6 月			7 月			8 月			9 月			10 月			11 月			12 月		
計	男	女	計	男	女	計	男	女	計	男	女	計	男	女	計	男	女	計	男	女
200	120	80	292	179	113	208	110	98	220	125	95	193	107	86	178	95	83	140	73	67
5	4	1	8	8	-	3	1	2	5	2	3	4	2	2	2	1	1	5	3	2
2	1	1	1	1	-	-	-	-	-	-	-	-	-	-	-	-	-	-	-	-
1	-	1	5	1	4	10	5	5	2	-	2	8	5	3	2	1	1	2	1	1
5	4	1	3	2	1	4	2	2	3	1	2	6	3	3	6	5	1	-	-	-
70	44	26	58	32	26	44	23	21	48	25	23	63	34	29	49	27	22	31	17	14
14	7	7	11	7	4	16	8	8	20	10	10	11	5	6	4	2	2	8	6	2
5	2	3	8	4	4	5	4	1	9	6	3	5	5	-	2	-	2	1	1	-
1	-	1	1	-	1	2	1	1	-	-	-	9	4	5	-	-	-	3	-	3
-	-	-	1	1	-	1	-	1	-	-	-	-	-	-	-	-	-	-	-	-
1	1	-	1	-	1	3	1	2	1	1	-	5	3	2	-	-	-	3	3	-
3	1	2	2	2	-	3	2	1	-	-	-	-	-	-	-	-	-	1	-	1
11	8	3	12	9	3	7	3	4	14	8	6	7	4	3	5	4	1	4	2	2
7	3	4	17	12	5	6	4	2	9	5	4	4	2	2	5	1	4	6	3	3
20	13	7	36	27	9	10	3	7	28	18	10	19	9	10	8	4	4	24	12	12
1	1	-	4	3	1	3	2	1	3	2	1	3	2	1	2	1	1	-	-	-
9	5	4	18	6	12	11	6	5	14	9	5	6	4	2	10	4	6	3	1	2
9	7	2	19	9	10	17	11	6	14	6	8	10	4	6	25	11	14	13	5	8
17	10	7	56	37	19	37	20	17	29	16	13	18	12	6	20	11	9	25	14	11
1	1	-	3	2	1	4	2	2	2	2	-	3	2	1	5	3	2	1	-	1
15	6	9	22	12	10	19	9	10	18	13	5	8	5	3	26	15	11	10	5	5
3	2	1	6	4	2	3	3	-	1	1	-	4	2	2	7	5	2	-	-	-
281	143	138	268	132	136	303	151	152	267	125	142	262	126	136	221	112	109	289	138	151
193	94	99	209	109	100	241	119	122	187	91	96	183	88	95	161	86	75	209	100	109
34	16	18	51	28	23	29	14	15	28	15	13	26	12	14	17	8	9	27	10	17
23	12	11	14	8	6	17	8	9	21	11	10	12	7	5	9	6	3	32	18	14
4	2	2	9	7	2	11	5	6	6	3	3	4	-	4	11	4	7	7	5	2
29	16	13	20	10	10	26	13	13	15	8	7	17	8	9	18	8	10	21	12	9
14	2	12	29	12	17	31	16	15	21	13	8	21	13	8	21	14	7	19	8	11
11	8	3	17	11	6	14	10	4	14	4	10	9	4	5	8	3	5	11	6	5
32	14	18	21	11	10	39	21	18	30	14	16	33	14	19	21	12	9	27	11	16
13	6	7	16	7	9	10	3	7	7	5	2	16	8	8	10	4	6	10	6	4
1	1	-	7	4	3	11	5	6	8	2	6	7	4	3	6	1	5	10	2	8
32	17	15	25	11	14	53	24	29	37	16	21	38	18	20	40	26	14	45	22	23

1-12 月別，男女別，指定都市，県内市町別社会動態（転出）つづき

市 町	総 計			令和3年1月			2 月			3 月			4 月			5 月		
	計	男	女	計	男	女	計	男	女	計	男	女	計	男	女	計	男	女
(越智郡)	17	11	6	-	-	-	-	-	-	3	3	-	10	7	3	-	-	-
上 島 町	17	11	6	-	-	-	-	-	-	3	3	-	10	7	3	-	-	-
(上浮穴郡)	89	57	32	-	-	-	6	2	4	28	17	11	27	22	5	-	-	-
久万高原町	89	57	32	-	-	-	6	2	4	28	17	11	27	22	5	-	-	-
(伊予郡)	805	379	426	62	34	28	69	31	38	87	44	43	94	60	34	97	25	72
松 前 町	516	243	273	39	22	17	44	20	24	50	26	24	66	45	21	80	15	65
砥 部 町	289	136	153	23	12	11	25	11	14	37	18	19	28	15	13	17	10	7
(喜多郡)	75	36	39	2	1	1	12	6	6	13	6	7	9	6	3	1	-	1
内 子 町	75	36	39	2	1	1	12	6	6	13	6	7	9	6	3	1	-	1
(西宇和郡)	32	17	15	-	-	-	5	3	2	5	3	2	9	6	3	4	1	3
伊 方 町	32	17	15	-	-	-	5	3	2	5	3	2	9	6	3	4	1	3
(北宇和郡)	41	19	22	3	1	2	1	-	1	4	2	2	14	8	6	2	1	1
鬼 北 町	36	17	19	3	1	2	1	-	1	3	1	2	13	8	5	2	1	1
松 野 町	5	2	3	-	-	-	-	-	-	1	1	-	1	-	1	-	-	-
(南宇和郡)	73	41	32	1	-	1	3	-	3	24	15	9	26	14	12	3	2	1
愛 南 町	73	41	32	1	-	1	3	-	3	24	15	9	26	14	12	3	2	1



6 月			7 月			8 月			9 月			10 月			11 月			12 月		
計	男	女	計	男	女	計	男	女	計	男	女	計	男	女	計	男	女	計	男	女
2	1	1	1	-	1	-	-	-	-	-	-	1	-	1	-	-	-	-	-	-
2	1	1	1	-	1	-	-	-	-	-	-	1	-	1	-	-	-	-	-	-
1	1	-	5	2	3	6	3	3	6	2	4	6	4	2	4	4	-	-	-	-
1	1	-	5	2	3	6	3	3	6	2	4	6	4	2	4	4	-	-	-	-
69	39	30	45	19	26	44	23	21	63	26	37	63	29	34	43	16	27	69	33	36
44	23	21	18	10	8	25	13	12	34	14	20	44	23	21	27	11	16	45	21	24
25	16	9	27	9	18	19	10	9	29	12	17	19	6	13	16	5	11	24	12	12
10	8	2	4	-	4	5	1	4	3	2	1	1	-	1	11	5	6	4	1	3
10	8	2	4	-	4	5	1	4	3	2	1	1	-	1	11	5	6	4	1	3
4	-	4	2	1	1	1	1	-	1	1	-	-	-	-	-	-	-	1	1	-
4	-	4	2	1	1	1	1	-	1	1	-	-	-	-	-	-	-	1	1	-
2	-	2	1	1	-	1	-	1	4	2	2	4	3	1	1	-	1	4	1	3
2	-	2	1	1	-	1	-	1	3	1	2	4	3	1	1	-	1	2	1	1
-	-	-	-	-	-	-	-	-	1	1	-	-	-	-	-	-	-	2	-	2
-	-	-	1	-	1	5	4	1	3	1	2	4	2	2	1	1	-	2	2	-
-	-	-	1	-	1	5	4	1	3	1	2	4	2	2	1	1	-	2	2	-

1-13 月別，男女別，年齢別社会動態（転入）

年 齢	総 計			令和3年1月			2 月			3 月			4 月			5 月		
	計	男	女	計	男	女	計	男	女	計	男	女	計	男	女	計	男	女
<b>総 数</b>	<b>14,977</b>	<b>8,330</b>	<b>6,647</b>	<b>851</b>	<b>452</b>	<b>399</b>	<b>1,103</b>	<b>605</b>	<b>498</b>	<b>3,162</b>	<b>1,673</b>	<b>1,489</b>	<b>3,212</b>	<b>1,991</b>	<b>1,221</b>	<b>838</b>	<b>441</b>	<b>397</b>
<b>0 ～ 4</b>	851	450	401	37	19	18	79	48	31	182	88	94	140	84	56	42	19	23
0	207	105	102	11	6	5	24	13	11	44	19	25	30	16	14	14	8	6
1	173	96	77	5	2	3	17	8	9	41	21	20	27	18	9	9	4	5
2	197	91	106	9	5	4	17	13	4	38	15	23	30	17	13	8	1	7
3	148	79	69	7	1	6	14	8	6	35	16	19	26	16	10	6	4	2
4	126	79	47	5	5	-	7	6	1	24	17	7	27	17	10	5	2	3
<b>5 ～ 9</b>	527	256	271	23	7	16	26	13	13	179	84	95	101	49	52	7	3	4
5	135	68	67	5	2	3	11	6	5	35	18	17	27	16	11	2	1	1
6	135	62	73	4	-	4	9	5	4	56	25	31	27	12	15	-	-	-
7	99	55	44	5	2	3	2	1	1	26	12	14	18	8	10	1	1	-
8	72	28	44	4	2	2	4	1	3	28	14	14	16	6	10	3	1	2
9	86	43	43	5	1	4	-	-	-	34	15	19	13	7	6	1	-	1
<b>10 ～ 14</b>	247	123	124	5	4	1	11	7	4	93	44	49	75	39	36	7	2	5
10	70	38	32	2	1	1	5	4	1	26	14	12	17	11	6	2	-	2
11	41	21	20	1	1	-	1	-	1	12	6	6	13	4	9	2	1	1
12	96	48	48	-	-	-	2	1	1	46	20	26	40	23	17	-	-	-
13	22	12	10	2	2	-	2	1	1	7	4	3	2	1	1	3	1	2
14	18	4	14	-	-	-	1	1	-	2	-	2	3	-	3	-	-	-
<b>15 ～ 19</b>	1,206	786	420	33	20	13	52	23	29	311	168	143	549	410	139	45	31	14
15	95	49	46	3	3	-	2	2	-	38	19	19	37	18	19	1	1	-
16	37	14	23	5	-	5	3	1	2	6	4	2	7	1	6	3	1	2
17	25	9	16	1	1	-	4	1	3	4	2	2	4	1	3	1	-	1
18	765	527	238	11	8	3	15	9	6	221	112	109	407	319	88	24	19	5
19	284	187	97	13	8	5	28	10	18	42	31	11	94	71	23	16	10	6
<b>20 ～ 24</b>	2,923	1,606	1,317	177	100	77	224	113	111	827	425	402	540	346	194	166	94	72
20	416	229	187	29	22	7	37	15	22	131	64	67	76	51	25	22	16	6
21	393	197	196	25	13	12	29	20	9	93	36	57	78	44	34	23	13	10
22	941	510	431	45	25	20	69	32	37	393	200	193	153	102	51	40	17	23
23	585	328	257	31	16	15	35	15	20	109	69	40	120	77	43	41	22	19
24	588	342	246	47	24	23	54	31	23	101	56	45	113	72	41	40	26	14

6月			7月			8月			9月			10月			11月			12月		
計	男	女	計	男	女	計	男	女	計	男	女	計	男	女	計	男	女	計	男	女
<b>791</b>	<b>423</b>	<b>368</b>	<b>873</b>	<b>481</b>	<b>392</b>	<b>1,036</b>	<b>557</b>	<b>479</b>	<b>822</b>	<b>477</b>	<b>345</b>	<b>780</b>	<b>408</b>	<b>372</b>	<b>735</b>	<b>400</b>	<b>335</b>	<b>774</b>	<b>422</b>	<b>352</b>
43	15	28	51	25	26	76	45	31	42	22	20	59	26	33	49	25	24	51	34	17
6	3	3	15	7	8	17	9	8	6	3	3	15	5	10	14	7	7	11	9	2
11	4	7	7	4	3	18	11	7	10	5	5	7	3	4	9	6	3	12	10	2
12	2	10	13	7	6	16	8	8	12	6	6	17	5	12	14	8	6	11	4	7
10	5	5	8	5	3	11	7	4	9	4	5	10	6	4	8	3	5	4	4	-
4	1	3	8	2	6	14	10	4	5	4	1	10	7	3	4	1	3	13	7	6
11	6	5	30	15	15	58	27	31	16	9	7	26	11	15	24	14	10	26	18	8
4	3	1	10	3	7	12	5	7	5	2	3	10	4	6	5	1	4	9	7	2
4	2	2	1	1	-	13	4	9	4	3	1	6	4	2	5	2	3	6	4	2
1	1	-	11	7	4	18	12	6	2	1	1	4	2	2	4	4	-	7	4	3
2	-	2	2	-	2	2	-	2	2	-	2	2	-	2	5	3	2	2	1	1
-	-	-	6	4	2	13	6	7	3	3	-	4	1	3	5	4	1	2	2	-
4	1	3	11	7	4	14	4	10	6	4	2	6	3	3	8	5	3	7	3	4
2	-	2	3	2	1	5	1	4	1	1	-	2	-	2	2	2	-	3	2	1
-	-	-	5	4	1	3	2	1	2	2	-	-	-	-	2	1	1	-	-	-
1	1	-	1	-	1	2	1	1	-	-	-	1	1	-	2	1	1	1	-	1
-	-	-	1	-	1	-	-	-	1	-	1	2	1	1	1	1	-	1	1	-
1	-	1	1	1	-	4	-	4	2	1	1	1	1	-	1	-	1	2	-	2
38	20	18	50	34	16	38	27	11	33	22	11	17	9	8	16	9	7	24	13	11
2	-	2	4	3	1	1	1	-	2	1	1	3	-	3	-	-	-	2	1	1
1	-	1	-	-	-	2	1	1	4	2	2	1	1	-	2	1	1	3	2	1
2	1	1	1	-	1	4	3	1	1	-	1	-	-	-	1	-	1	2	-	2
24	17	7	16	11	5	19	14	5	10	8	2	6	3	3	6	3	3	6	4	2
9	2	7	29	20	9	12	8	4	16	11	5	7	5	2	7	5	2	11	6	5
170	89	81	134	69	65	174	98	76	154	89	65	135	72	63	105	52	53	117	59	58
23	11	12	17	7	10	17	10	7	24	13	11	17	9	8	16	7	9	7	4	3
22	9	13	24	12	12	37	20	17	19	10	9	17	8	9	15	7	8	11	5	6
51	33	18	30	19	11	34	18	16	35	22	13	31	17	14	27	12	15	33	13	20
38	15	23	32	15	17	44	24	20	43	22	21	33	21	12	23	14	9	36	18	18
36	21	15	31	16	15	42	26	16	33	22	11	37	17	20	24	12	12	30	19	11

1-13 月別，男女別，年齢別社会動態（転入） つづき

年 齢	総 計			令和3年1月			2 月			3 月			4 月			5 月		
	計	男	女	計	男	女	計	男	女	計	男	女	計	男	女	計	男	女
25 ~ 29	2,468	1,350	1,118	159	83	76	214	118	96	444	260	184	456	248	208	145	66	79
25	627	363	264	48	28	20	51	30	21	119	76	43	128	74	54	47	25	22
26	514	277	237	35	19	16	43	22	21	94	57	37	90	48	42	22	9	13
27	478	262	216	34	14	20	36	22	14	71	39	32	89	48	41	32	13	19
28	436	236	200	21	14	7	44	22	22	75	45	30	77	39	38	21	9	12
29	413	212	201	21	8	13	40	22	18	85	43	42	72	39	33	23	10	13
30 ~ 34	1,704	922	782	81	41	40	156	87	69	289	145	144	317	182	135	123	62	61
30	376	202	174	17	10	7	39	20	19	64	33	31	62	35	27	41	24	17
31	370	200	170	24	13	11	25	13	12	72	32	40	73	41	32	22	11	11
32	325	182	143	16	6	10	34	21	13	47	22	25	74	52	22	20	9	11
33	325	158	167	14	5	9	33	20	13	52	27	25	57	27	30	20	5	15
34	308	180	128	10	7	3	25	13	12	54	31	23	51	27	24	20	13	7
35 ~ 39	1,156	661	495	66	43	23	89	54	35	215	103	112	216	121	95	77	44	33
35	247	141	106	11	6	5	23	17	6	55	28	27	45	26	19	16	12	4
36	259	153	106	10	5	5	21	11	10	45	19	26	48	33	15	17	13	4
37	232	129	103	13	9	4	24	12	12	46	25	21	41	16	25	14	7	7
38	221	139	82	19	15	4	9	5	4	41	22	19	41	22	19	13	7	6
39	197	99	98	13	8	5	12	9	3	28	9	19	41	24	17	17	5	12
40 ~ 44	821	459	362	53	27	26	50	29	21	166	84	82	194	106	88	46	33	13
40	174	95	79	8	2	6	13	7	6	30	14	16	37	20	17	11	8	3
41	145	62	83	11	6	5	9	4	5	41	14	27	23	11	12	6	3	3
42	162	101	61	7	3	4	8	6	2	44	25	19	43	26	17	12	9	3
43	167	102	65	10	8	2	8	6	2	32	18	14	42	23	19	4	3	1
44	173	99	74	17	8	9	12	6	6	19	13	6	49	26	23	13	10	3
45 ~ 49	803	460	343	59	30	29	53	30	23	142	80	62	193	111	82	44	24	20
45	160	87	73	13	6	7	15	6	9	34	18	16	25	15	10	10	7	3
46	187	104	83	12	6	6	12	9	3	34	14	20	54	28	26	8	3	5
47	151	84	67	15	8	7	7	7	-	22	12	10	34	19	15	9	5	4
48	168	107	61	10	3	7	9	4	5	26	19	7	40	27	13	7	3	4
49	137	78	59	9	7	2	10	4	6	26	17	9	40	22	18	10	6	4

6月			7月			8月			9月			10月			11月			12月		
計	男	女	計	男	女	計	男	女	計	男	女	計	男	女	計	男	女	計	男	女
153	88	65	153	86	67	175	93	82	142	85	57	161	82	79	117	65	52	149	76	73
36	23	13	38	23	15	35	21	14	27	15	12	39	22	17	27	11	16	32	15	17
25	15	10	35	22	13	36	18	18	35	16	19	30	13	17	30	21	9	39	17	22
32	20	12	30	19	11	31	14	17	34	25	9	36	21	15	20	8	12	33	19	14
22	12	10	26	10	16	44	26	18	26	18	8	31	13	18	24	14	10	25	14	11
38	18	20	24	12	12	29	14	15	20	11	9	25	13	12	16	11	5	20	11	9
82	48	34	111	63	48	133	70	63	118	68	50	98	57	41	112	53	59	84	46	38
19	11	8	18	10	8	29	14	15	20	10	10	18	10	8	30	14	16	19	11	8
10	6	4	24	13	11	36	22	14	27	17	10	24	14	10	20	11	9	13	7	6
19	8	11	17	10	7	25	12	13	13	7	6	16	8	8	22	11	11	22	16	6
13	9	4	28	13	15	22	7	15	31	21	10	17	10	7	18	7	11	20	7	13
21	14	7	24	17	7	21	15	6	27	13	14	23	15	8	22	10	12	10	5	5
68	41	27	75	41	34	93	54	39	58	37	21	63	40	23	69	43	26	67	40	27
14	9	5	15	7	8	17	10	7	18	9	9	8	6	2	15	7	8	10	4	6
14	7	7	20	10	10	22	13	9	18	15	3	16	9	7	17	11	6	11	7	4
16	8	8	16	9	7	23	11	12	4	3	1	12	9	3	12	10	2	11	10	1
13	9	4	14	9	5	20	14	6	8	6	2	10	6	4	17	12	5	16	12	4
11	8	3	10	6	4	11	6	5	10	4	6	17	10	7	8	3	5	19	7	12
37	26	11	52	27	25	62	35	27	33	19	14	45	22	23	35	21	14	48	30	18
9	5	4	15	7	8	11	7	4	13	10	3	10	6	4	8	5	3	9	4	5
5	2	3	8	1	7	12	4	8	7	5	2	5	2	3	7	2	5	11	8	3
5	4	1	11	8	3	8	5	3	3	1	2	10	6	4	5	5	-	6	3	3
13	10	3	7	5	2	18	11	7	4	2	2	10	2	8	7	5	2	12	9	3
5	5	-	11	6	5	13	8	5	6	1	5	10	6	4	8	4	4	10	6	4
41	23	18	49	26	23	60	29	31	46	34	12	35	20	15	31	22	9	50	31	19
10	8	2	5	1	4	13	4	9	8	6	2	6	4	2	13	8	5	8	4	4
8	4	4	14	7	7	13	8	5	12	9	3	6	5	1	6	6	-	8	5	3
14	7	7	6	3	3	16	9	7	8	7	1	8	3	5	4	1	3	8	3	5
3	2	1	16	10	6	13	6	7	13	9	4	6	5	1	7	6	1	18	13	5
6	2	4	8	5	3	5	2	3	5	3	2	9	3	6	1	1	-	8	6	2

1-13 月別，男女別，年齢別社会動態（転入） つづき

年 齢	総 計			令和3年1月			2 月			3 月			4 月			5 月		
	計	男	女	計	男	女	計	男	女	計	男	女	計	男	女	計	男	女
50 ~ 54	605	366	239	43	25	18	43	28	15	103	65	38	127	91	36	37	22	15
50	121	73	48	13	8	5	7	5	2	25	16	9	20	13	7	6	4	2
51	133	80	53	7	5	2	10	7	3	24	15	9	27	18	9	10	3	7
52	120	77	43	10	5	5	8	5	3	16	11	5	30	22	8	8	7	1
53	132	77	55	4	2	2	13	8	5	17	9	8	31	24	7	7	4	3
54	99	59	40	9	5	4	5	3	2	21	14	7	19	14	5	6	4	2
55 ~ 59	512	336	176	28	17	11	30	19	11	80	56	24	162	118	44	24	9	15
55	109	71	38	6	4	2	11	7	4	21	13	8	34	23	11	3	2	1
56	118	83	35	5	4	1	6	5	1	15	11	4	41	35	6	6	1	5
57	108	67	41	6	3	3	3	3	-	13	9	4	30	20	10	11	5	6
58	98	58	40	3	1	2	8	2	6	11	9	2	34	23	11	4	1	3
59	79	57	22	8	5	3	2	2	-	20	14	6	23	17	6	-	-	-
60 ~ 64	328	216	112	19	10	9	26	19	7	45	31	14	63	49	14	29	15	14
60	115	81	34	3	2	1	7	4	3	17	15	2	29	23	6	11	4	7
61	53	32	21	7	2	5	4	3	1	4	2	2	9	8	1	6	3	3
62	53	31	22	1	1	-	6	5	1	9	4	5	10	5	5	2	1	1
63	53	34	19	3	-	3	5	3	2	10	8	2	8	8	-	6	4	2
64	54	38	16	5	5	-	4	4	-	5	2	3	7	5	2	4	3	1
65 ~ 69	220	122	98	14	6	8	14	4	10	30	21	9	23	15	8	11	4	7
65	66	42	24	2	2	-	5	2	3	13	10	3	12	9	3	3	1	2
66	35	21	14	3	1	2	-	-	-	3	2	1	4	3	1	1	-	1
67	35	19	16	2	1	1	4	1	3	4	4	-	-	-	-	2	1	1
68	46	22	24	4	1	3	5	1	4	5	2	3	4	2	2	3	2	1
69	38	18	20	3	1	2	-	-	-	5	3	2	3	1	2	2	-	2
70 ~ 74	163	84	79	9	4	5	12	7	5	19	10	9	15	5	10	9	8	1
70	39	20	19	2	-	2	3	3	-	4	2	2	2	1	1	1	1	-
71	29	18	11	2	2	-	2	1	1	6	3	3	1	1	-	4	4	-
72	30	17	13	2	-	2	3	2	1	3	1	2	4	2	2	-	-	-
73	36	16	20	2	1	1	3	-	3	3	2	1	6	1	5	4	3	1
74	29	13	16	1	1	-	1	1	-	3	2	1	2	-	2	-	-	-

6 月			7 月			8 月			9 月			10 月			11 月			12 月		
計	男	女	計	男	女	計	男	女	計	男	女	計	男	女	計	男	女	計	男	女
34	15	19	50	30	20	39	20	19	37	22	15	30	14	16	40	20	20	22	14	8
8	2	6	10	8	2	12	8	4	4	2	2	3	-	3	9	6	3	4	1	3
10	6	4	7	4	3	6	2	4	13	9	4	8	5	3	6	2	4	5	4	1
6	4	2	11	7	4	10	6	4	4	2	2	4	2	2	8	3	5	5	3	2
6	3	3	13	7	6	6	3	3	14	7	7	11	6	5	8	3	5	2	1	1
4	-	4	9	4	5	5	1	4	2	2	-	4	1	3	9	6	3	6	5	1
28	17	11	27	19	8	23	19	4	28	13	15	24	16	8	31	21	10	27	12	15
6	3	3	5	3	2	8	7	1	4	2	2	2	2	-	4	4	-	5	1	4
4	1	3	9	7	2	6	4	2	10	4	6	8	5	3	4	3	1	4	3	1
7	5	2	4	2	2	4	3	1	5	3	2	6	5	1	9	6	3	10	3	7
6	4	2	6	5	1	3	3	-	5	2	3	5	3	2	10	4	6	3	1	2
5	4	1	3	2	1	2	2	-	4	2	2	3	1	2	4	4	-	5	4	1
20	11	9	24	18	6	16	7	9	24	16	8	18	10	8	23	17	6	21	13	8
3	2	1	10	9	1	6	2	4	8	7	1	4	2	2	11	8	3	6	3	3
6	4	2	2	2	-	4	2	2	3	1	2	2	1	1	2	2	-	4	2	2
4	1	3	2	1	1	3	1	2	3	1	2	4	3	1	5	4	1	4	4	-
3	2	1	5	2	3	-	-	-	5	3	2	3	2	1	2	1	1	3	1	2
4	2	2	5	4	1	3	2	1	5	4	1	5	2	3	3	2	1	4	3	1
17	8	9	18	11	7	16	10	6	22	10	12	20	14	6	17	8	9	18	11	7
3	1	2	2	1	1	4	4	-	6	3	3	6	4	2	4	2	2	6	3	3
3	3	-	5	3	2	4	2	2	2	-	2	4	2	2	2	2	-	4	3	1
3	1	2	5	2	3	3	1	2	1	1	-	4	4	-	4	1	3	3	2	1
4	1	3	2	2	-	3	1	2	6	4	2	3	2	1	4	1	3	3	3	-
4	2	2	4	3	1	2	2	-	7	2	5	3	2	1	3	2	1	2	-	2
9	3	6	5	2	3	14	8	6	23	13	10	8	3	5	22	13	9	18	8	10
4	2	2	1	-	1	4	3	1	5	3	2	1	-	1	8	3	5	4	2	2
2	1	1	-	-	-	2	-	2	5	3	2	2	1	1	2	2	-	1	-	1
-	-	-	2	1	1	3	3	-	2	2	-	2	-	2	3	2	1	6	4	2
1	-	1	1	-	1	2	1	1	5	3	2	2	2	-	4	3	1	3	-	3
2	-	2	1	1	-	3	1	2	6	2	4	1	-	1	5	3	2	4	2	2

1-13月別, 男女別, 年齢別社会動態 (転入) つづき

年 齢	総 計			令和3年1月			2 月			3 月			4 月			5 月		
	計	男	女	計	男	女	計	男	女	計	男	女	計	男	女	計	男	女
75 ~ 79	104	31	73	13	2	11	5	2	3	4	1	3	13	4	9	3	-	3
75	21	7	14	3	1	2	2	1	1	-	-	-	3	1	2	-	-	-
76	23	7	16	1	-	1	2	-	2	-	-	-	3	-	3	2	-	2
77	22	7	15	4	-	4	-	-	-	1	-	1	1	-	1	-	-	-
78	23	8	15	2	-	2	1	1	-	1	-	1	5	3	2	1	-	1
79	15	2	13	3	1	2	-	-	-	2	1	1	1	-	1	-	-	-
80 ~ 84	139	53	86	15	9	6	7	-	7	11	4	7	10	7	3	15	2	13
80	29	13	16	5	3	2	1	-	1	2	-	2	2	2	-	2	-	2
81	27	8	19	2	1	1	1	-	1	1	1	-	1	1	-	3	-	3
82	26	6	20	3	1	2	3	-	3	3	1	2	1	1	-	3	-	3
83	29	12	17	3	2	1	1	-	1	3	1	2	5	3	2	3	1	2
84	28	14	14	2	2	-	1	-	1	2	1	1	1	-	1	4	1	3
85 ~ 89	118	28	90	11	3	8	5	3	2	8	2	6	12	3	9	5	2	3
85	22	8	14	1	1	-	1	-	1	2	1	1	-	-	-	2	2	-
86	29	7	22	3	2	1	1	1	-	3	-	3	5	1	4	1	-	1
87	24	3	21	3	-	3	1	1	-	2	1	1	3	-	3	2	-	2
88	18	5	13	2	-	2	1	-	1	-	-	-	2	1	1	-	-	-
89	25	5	20	2	-	2	1	1	-	1	-	1	2	1	1	-	-	-
90 ~ 94	64	15	49	5	1	4	6	1	5	13	2	11	4	2	2	1	-	1
90	11	2	9	-	-	-	-	-	-	2	-	2	-	-	-	1	-	1
91	16	5	11	1	-	1	1	-	1	3	-	3	2	1	1	-	-	-
92	14	5	9	1	-	1	1	1	-	4	1	3	1	1	-	-	-	-
93	15	3	12	2	1	1	3	-	3	2	1	1	1	-	1	-	-	-
94	8	-	8	1	-	1	1	-	1	2	-	2	-	-	-	-	-	-
95 ~ 99	18	6	12	1	1	-	1	-	1	1	-	1	2	1	1	2	1	1
95	8	3	5	1	1	-	1	-	1	-	-	-	2	1	1	-	-	-
96	8	3	5	-	-	-	-	-	-	1	-	1	-	-	-	2	1	1
97	1	-	1	-	-	-	-	-	-	-	-	-	-	-	-	-	-	-
98	1	-	1	-	-	-	-	-	-	-	-	-	-	-	-	-	-	-
99	-	-	-	-	-	-	-	-	-	-	-	-	-	-	-	-	-	-
100以上	-	-	-	-	-	-	-	-	-	-	-	-	-	-	-	-	-	-



6 月			7 月			8 月			9 月			10 月			11 月			12 月		
計	男	女	計	男	女	計	男	女	計	男	女	計	男	女	計	男	女	計	男	女
6	2	4	9	4	5	13	4	9	10	5	5	8	2	6	9	1	8	11	4	7
1	-	1	3	1	2	1	-	1	3	2	1	2	1	1	2	-	2	1	-	1
-	-	-	4	2	2	3	1	2	1	1	-	-	-	-	2	1	1	5	2	3
4	2	2	1	1	-	1	1	-	5	2	3	-	-	-	1	-	1	4	1	3
-	-	-	1	-	1	7	2	5	-	-	-	2	1	1	2	-	2	1	1	-
1	-	1	-	-	-	1	-	1	1	-	1	4	-	4	2	-	2	-	-	-
12	7	5	13	2	11	12	3	9	13	3	10	7	3	4	12	8	4	12	5	7
3	1	2	-	-	-	4	2	2	1	-	1	2	1	1	3	2	1	4	2	2
3	1	2	5	-	5	1	1	-	3	-	3	1	-	1	3	2	1	3	1	2
1	-	1	5	1	4	1	-	1	2	-	2	-	-	-	2	1	1	2	1	1
-	-	-	1	-	1	4	-	4	4	2	2	3	1	2	2	2	-	-	-	-
5	5	-	2	1	1	2	-	2	3	1	2	1	1	-	2	1	1	3	1	2
12	2	10	5	2	3	12	2	10	14	5	9	12	1	11	7	2	5	15	1	14
4	1	3	2	1	1	4	2	2	2	-	2	1	-	1	1	-	1	2	-	2
1	-	1	1	-	1	2	-	2	5	2	3	3	-	3	2	1	1	2	-	2
2	1	1	-	-	-	3	-	3	1	-	1	3	-	3	-	-	-	4	-	4
1	-	1	2	1	1	-	-	-	3	2	1	3	-	3	-	-	-	4	1	3
4	-	4	-	-	-	3	-	3	3	1	2	2	1	1	4	1	3	3	-	3
5	1	4	4	-	4	8	2	6	1	1	-	6	2	4	6	-	6	5	3	2
1	-	1	-	-	-	3	-	3	-	-	-	2	1	1	1	-	1	1	1	-
2	1	1	2	-	2	1	-	1	-	-	-	2	1	1	-	-	-	2	2	-
1	-	1	-	-	-	3	2	1	-	-	-	-	-	-	3	-	3	-	-	-
1	-	1	1	-	1	-	-	-	1	1	-	2	-	2	1	-	1	1	-	1
-	-	-	1	-	1	1	-	1	-	-	-	-	-	-	1	-	1	1	-	1
1	-	1	2	-	2	-	-	-	2	-	2	2	1	1	2	1	1	2	1	1
-	-	-	2	-	2	-	-	-	-	-	-	1	1	-	-	-	-	1	-	1
-	-	-	-	-	-	-	-	-	2	-	2	-	-	-	2	1	1	1	1	-
1	-	1	-	-	-	-	-	-	-	-	-	-	-	-	-	-	-	-	-	-
-	-	-	-	-	-	-	-	-	-	-	-	1	-	1	-	-	-	-	-	-
-	-	-	-	-	-	-	-	-	-	-	-	-	-	-	-	-	-	-	-	-
-	-	-	-	-	-	-	-	-	-	-	-	-	-	-	-	-	-	-	-	-

1-14 月別, 男女別, 年齢別社会動態 (転出)

年 齢	総 計			令和3年1月			2 月			3 月			4 月			5 月		
	計	男	女	計	男	女	計	男	女	計	男	女	計	男	女	計	男	女
<b>総 数</b>	<b>14,939</b>	<b>8,385</b>	<b>6,554</b>	<b>914</b>	<b>555</b>	<b>359</b>	<b>912</b>	<b>472</b>	<b>440</b>	<b>3,717</b>	<b>2,058</b>	<b>1,659</b>	<b>2,415</b>	<b>1,448</b>	<b>967</b>	<b>927</b>	<b>469</b>	<b>458</b>
0 ~ 4	905	453	452	46	22	24	56	26	30	207	109	98	128	67	61	55	30	25
0	205	99	106	11	8	3	15	4	11	32	16	16	27	16	11	21	15	6
1	215	107	108	19	11	8	13	7	6	41	19	22	32	15	17	14	5	9
2	201	102	99	10	1	9	13	6	7	58	35	23	27	13	14	7	3	4
3	148	75	73	3	2	1	10	6	4	38	18	20	21	10	11	6	3	3
4	136	70	66	3	-	3	5	3	2	38	21	17	21	13	8	7	4	3
5 ~ 9	430	230	200	12	6	6	16	7	9	172	94	78	62	33	29	12	8	4
5	109	63	46	5	3	2	7	3	4	35	28	7	12	4	8	6	4	2
6	118	60	58	4	1	3	6	3	3	53	23	30	14	10	4	1	1	-
7	90	40	50	2	2	-	-	-	-	34	13	21	18	7	11	2	1	1
8	59	39	20	1	-	1	1	-	1	29	21	8	9	6	3	3	2	1
9	54	28	26	-	-	-	2	1	1	21	9	12	9	6	3	-	-	-
10 ~ 14	240	136	104	2	1	1	8	3	5	100	54	46	32	17	15	8	5	3
10	56	30	26	-	-	-	3	1	2	28	16	12	5	3	2	3	1	2
11	36	17	19	-	-	-	2	1	1	13	7	6	4	1	3	1	1	-
12	71	37	34	-	-	-	-	-	-	38	21	17	12	5	7	-	-	-
13	38	24	14	1	-	1	3	1	2	10	4	6	7	5	2	1	1	-
14	39	28	11	1	1	-	-	-	-	11	6	5	4	3	1	3	2	1
15 ~ 19	1,370	983	387	110	95	15	35	22	13	402	260	142	294	192	102	60	29	31
15	70	40	30	2	1	1	1	-	1	25	12	13	24	17	7	2	-	2
16	27	22	5	-	-	-	2	1	1	4	4	-	3	3	-	2	1	1
17	38	26	12	9	7	2	4	2	2	5	4	1	2	1	1	-	-	-
18	826	601	225	74	71	3	9	5	4	311	205	106	199	126	73	32	19	13
19	409	294	115	25	16	9	19	14	5	57	35	22	66	45	21	24	9	15
20 ~ 24	3,458	1,869	1,589	202	118	84	260	121	139	1,171	606	565	471	273	198	226	109	117
20	457	239	218	30	15	15	36	20	16	148	63	85	63	33	30	35	17	18
21	377	176	201	32	26	6	21	10	11	106	41	65	51	28	23	26	6	20
22	1,225	642	583	52	29	23	96	45	51	564	276	288	174	115	59	62	30	32
23	649	373	276	42	23	19	53	25	28	145	89	56	78	47	31	48	24	24
24	750	439	311	46	25	21	54	21	33	208	137	71	105	50	55	55	32	23

6月			7月			8月			9月			10月			11月			12月		
計	男	女	計	男	女	計	男	女	計	男	女	計	男	女	計	男	女	計	男	女
847	473	374	1,265	830	435	880	453	427	819	440	379	840	457	383	694	356	338	709	374	335
48	31	17	59	23	36	68	35	33	49	18	31	79	36	43	45	17	28	65	39	26
15	9	6	14	4	10	15	7	8	12	3	9	18	8	10	15	4	11	10	5	5
12	8	4	13	7	6	16	9	7	12	2	10	20	10	10	8	4	4	15	10	5
8	6	2	14	5	9	16	9	7	14	6	8	13	5	8	6	5	1	15	8	7
7	4	3	9	4	5	11	5	6	7	5	2	16	8	8	9	2	7	11	8	3
6	4	2	9	3	6	10	5	5	4	2	2	12	5	7	7	2	5	14	8	6
14	10	4	41	24	17	27	10	17	13	5	8	25	16	9	16	12	4	20	5	15
6	5	1	6	3	3	6	2	4	7	2	5	11	4	7	4	4	-	4	1	3
2	2	-	13	9	4	8	3	5	3	1	2	4	4	-	3	2	1	7	1	6
4	2	2	6	1	5	5	2	3	-	-	-	6	5	1	7	4	3	6	3	3
1	1	-	6	4	2	5	2	3	2	1	1	2	2	-	-	-	-	-	-	-
1	-	1	10	7	3	3	1	2	1	1	-	2	1	1	2	2	-	3	-	3
7	5	2	22	15	7	22	10	12	6	5	1	10	8	2	10	6	4	13	7	6
1	-	1	3	1	2	5	3	2	1	1	-	2	1	1	-	-	-	5	3	2
1	1	-	5	2	3	3	1	2	-	-	-	3	2	1	3	-	3	1	1	-
2	1	1	4	3	1	6	2	4	1	-	1	3	3	-	1	1	-	4	1	3
1	1	-	5	4	1	5	3	2	1	1	-	1	1	-	1	1	-	2	2	-
2	2	-	5	5	-	3	1	2	3	3	-	1	1	-	5	4	1	1	-	1
50	31	19	271	256	15	34	24	10	45	30	15	21	12	9	31	20	11	17	12	5
2	2	-	8	5	3	1	1	-	1	-	1	1	1	-	1	-	1	2	1	1
6	4	2	5	5	-	2	1	1	1	1	-	1	1	-	-	-	-	1	1	-
3	2	1	4	3	1	2	2	-	5	3	2	-	-	-	2	1	1	2	1	1
20	11	9	143	138	5	8	5	3	11	7	4	6	3	3	9	7	2	4	4	-
19	12	7	111	105	6	21	15	6	27	19	8	13	7	6	19	12	7	8	5	3
179	104	75	235	170	65	160	89	71	152	78	74	149	81	68	141	63	78	112	57	55
30	20	10	37	28	9	13	11	2	12	8	4	23	10	13	15	10	5	15	4	11
21	13	8	25	19	6	19	6	13	33	9	24	19	9	10	16	7	9	8	2	6
43	22	21	67	49	18	40	20	20	29	15	14	37	17	20	34	10	24	27	14	13
38	20	18	57	43	14	46	23	23	46	26	20	42	28	14	34	12	22	20	13	7
47	29	18	49	31	18	42	29	13	32	20	12	28	17	11	42	24	18	42	24	18

1-14 月別，男女別，年齢別社会動態（転出） つづき

年 齢	総 計			令和3年1月			2 月			3 月			4 月			5 月		
	計	男	女	計	男	女	計	男	女	計	男	女	計	男	女	計	男	女
25 ~ 29	2,629	1,386	1,243	190	104	86	166	82	84	517	283	234	372	203	169	192	94	98
25	661	356	305	45	23	22	45	20	25	142	81	61	102	59	43	47	22	25
26	556	314	242	45	26	19	32	16	16	131	78	53	75	44	31	33	18	15
27	553	268	285	40	21	19	36	17	19	102	48	54	75	37	38	41	21	20
28	439	237	202	32	16	16	32	18	14	82	44	38	55	31	24	39	19	20
29	420	211	209	28	18	10	21	11	10	60	32	28	65	32	33	32	14	18
30 ~ 34	1,547	830	717	94	57	37	107	54	53	297	166	131	245	140	105	113	58	55
30	361	184	177	26	14	12	30	13	17	69	39	30	65	38	27	24	8	16
31	323	173	150	18	13	5	23	12	11	59	32	27	45	24	21	27	17	10
32	300	169	131	20	11	9	15	8	7	63	37	26	49	30	19	18	10	8
33	287	160	127	15	10	5	19	11	8	59	34	25	43	26	17	20	8	12
34	276	144	132	15	9	6	20	10	10	47	24	23	43	22	21	24	15	9
35 ~ 39	1,106	620	486	79	49	30	61	38	23	245	121	124	178	107	71	69	38	31
35	251	135	116	18	12	6	17	14	3	49	24	25	37	18	19	15	9	6
36	260	150	110	21	12	9	13	7	6	53	30	23	41	26	15	17	8	9
37	223	126	97	12	9	3	7	5	2	57	23	34	42	27	15	14	9	5
38	197	114	83	16	11	5	15	6	9	37	19	18	33	19	14	13	9	4
39	175	95	80	12	5	7	9	6	3	49	25	24	25	17	8	10	3	7
40 ~ 44	732	443	289	42	27	15	48	27	21	171	97	74	137	84	53	31	18	13
40	171	113	58	10	7	3	12	8	4	41	29	12	25	17	8	7	3	4
41	154	92	62	7	4	3	11	7	4	33	20	13	36	21	15	5	3	2
42	135	78	57	6	5	1	6	3	3	43	18	25	21	14	7	2	-	2
43	130	71	59	9	6	3	9	4	5	28	14	14	26	15	11	6	4	2
44	142	89	53	10	5	5	10	5	5	26	16	10	29	17	12	11	8	3
45 ~ 49	689	405	284	37	24	13	44	28	16	146	80	66	133	87	46	32	18	14
45	141	89	52	6	4	2	8	5	3	33	19	14	21	15	6	11	7	4
46	137	77	60	9	7	2	9	6	3	18	8	10	30	16	14	6	2	4
47	133	75	58	7	4	3	11	8	3	33	22	11	22	10	12	5	5	-
48	147	83	64	10	6	4	9	5	4	33	15	18	28	21	7	8	4	4
49	131	81	50	5	3	2	7	4	3	29	16	13	32	25	7	2	-	2

6月			7月			8月			9月			10月			11月			12月		
計	男	女	計	男	女	計	男	女	計	男	女	計	男	女	計	男	女	計	男	女
170	89	81	203	108	95	188	90	98	183	102	81	152	79	73	141	71	70	155	81	74
48	28	20	58	32	26	42	21	21	29	16	13	38	19	19	31	17	14	34	18	16
30	18	12	37	18	19	42	21	21	38	22	16	28	15	13	31	20	11	34	18	16
32	13	19	47	26	21	40	18	22	36	16	20	28	18	10	35	10	25	41	23	18
28	15	13	32	19	13	30	14	16	37	22	15	27	15	12	26	16	10	19	8	11
32	15	17	29	13	16	34	16	18	43	26	17	31	12	19	18	8	10	27	14	13
89	48	41	98	54	44	125	57	68	102	50	52	116	62	54	85	45	40	76	39	37
22	16	6	15	10	5	34	18	16	24	11	13	21	9	12	16	5	11	15	3	12
20	7	13	26	15	11	28	11	17	20	8	12	19	13	6	21	14	7	17	7	10
16	8	8	23	12	11	22	10	12	26	14	12	17	9	8	17	11	6	14	9	5
15	9	6	18	8	10	20	7	13	16	9	7	28	15	13	20	12	8	14	11	3
16	8	8	16	9	7	21	11	10	16	8	8	31	16	15	11	3	8	16	9	7
54	26	28	92	49	43	72	41	31	69	45	24	62	37	25	61	33	28	64	36	28
16	7	9	25	12	13	17	7	10	14	7	7	16	8	8	11	8	3	16	9	7
10	5	5	24	11	13	15	11	4	15	8	7	16	12	4	17	10	7	18	10	8
10	6	4	9	6	3	14	8	6	19	15	4	15	8	7	15	6	9	9	4	5
7	5	2	18	12	6	14	7	7	12	9	3	9	5	4	7	3	4	16	9	7
11	3	8	16	8	8	12	8	4	9	6	3	6	4	2	11	6	5	5	4	1
53	33	20	60	36	24	36	18	18	44	28	16	40	30	10	33	21	12	37	24	13
11	7	4	15	9	6	12	6	6	14	11	3	6	5	1	13	8	5	5	3	2
13	9	4	10	5	5	8	4	4	7	3	4	11	9	2	5	3	2	8	4	4
6	3	3	13	10	3	6	3	3	13	8	5	9	8	1	5	4	1	5	2	3
9	7	2	10	5	5	5	3	2	5	3	2	9	3	6	5	2	3	9	5	4
14	7	7	12	7	5	5	2	3	5	3	2	5	5	-	5	4	1	10	10	-
54	33	21	60	33	27	42	25	17	48	27	21	39	21	18	24	17	7	30	12	18
8	5	3	15	10	5	10	7	3	7	5	2	10	5	5	6	6	-	6	1	5
8	4	4	14	10	4	12	5	7	10	5	5	9	7	2	4	4	-	8	3	5
15	7	8	9	3	6	6	4	2	10	6	4	5	3	2	4	-	4	6	3	3
9	6	3	13	7	6	5	3	2	15	8	7	7	2	5	5	4	1	5	2	3
14	11	3	9	3	6	9	6	3	6	3	3	8	4	4	5	3	2	5	3	2

1-14 月別，男女別，年齢別社会動態（転出） つづき

年 齢	総 計			令和3年1月			2 月			3 月			4 月			5 月		
	計	男	女	計	男	女	計	男	女	計	男	女	計	男	女	計	男	女
50 ~ 54	592	375	217	39	22	17	31	18	13	106	70	36	136	101	35	30	20	10
50	139	93	46	7	5	2	10	5	5	25	20	5	40	30	10	7	5	2
51	109	72	37	5	5	-	6	4	2	22	15	7	18	12	6	7	3	4
52	125	67	58	12	5	7	5	2	3	27	17	10	21	15	6	4	2	2
53	104	66	38	6	2	4	8	5	3	17	6	11	26	19	7	5	5	-
54	115	77	38	9	5	4	2	2	-	15	12	3	31	25	6	7	5	2
55 ~ 59	454	275	179	17	8	9	24	16	8	83	57	26	126	84	42	35	14	21
55	97	55	42	6	3	3	9	6	3	22	15	7	27	17	10	5	1	4
56	95	62	33	4	3	1	3	2	1	18	15	3	23	15	8	6	3	3
57	94	59	35	4	2	2	4	2	2	19	11	8	26	19	7	7	4	3
58	90	57	33	1	-	1	4	3	1	11	7	4	28	19	9	7	4	3
59	78	42	36	2	-	2	4	3	1	13	9	4	22	14	8	10	2	8
60 ~ 64	248	154	94	12	11	1	18	13	5	57	40	17	41	29	12	19	9	10
60	87	58	29	4	4	-	4	3	1	28	24	4	15	11	4	8	5	3
61	52	27	25	1	1	-	3	1	2	11	6	5	6	5	1	2	-	2
62	37	22	15	-	-	-	6	5	1	7	4	3	9	5	4	3	2	1
63	38	24	14	3	2	1	4	4	-	5	2	3	5	4	1	4	1	3
64	34	23	11	4	4	-	1	-	1	6	4	2	6	4	2	2	1	1
65 ~ 69	168	92	76	10	4	6	10	5	5	15	9	6	23	14	9	20	11	9
65	29	17	12	1	-	1	1	1	-	3	2	1	4	4	-	3	2	1
66	39	22	17	2	1	1	2	-	2	3	2	1	5	3	2	6	3	3
67	41	23	18	4	2	2	2	-	2	4	2	2	5	3	2	3	2	1
68	34	18	16	2	1	1	2	1	1	4	2	2	6	3	3	4	3	1
69	25	12	13	1	-	1	3	3	-	1	1	-	3	1	2	4	1	3
70 ~ 74	129	67	62	6	4	2	11	7	4	10	7	3	19	10	9	8	3	5
70	24	15	9	2	1	1	1	1	-	2	1	1	8	6	2	2	-	2
71	25	15	10	1	-	1	6	3	3	2	2	-	4	1	3	3	2	1
72	24	12	12	1	1	-	1	1	-	2	2	-	2	-	2	2	1	1
73	33	15	18	2	2	-	2	1	1	2	1	1	2	2	-	-	-	-
74	23	10	13	-	-	-	1	1	-	2	1	1	3	1	2	1	-	1

6 月			7 月			8 月			9 月			10 月			11 月			12 月		
計	男	女	計	男	女	計	男	女	計	男	女	計	男	女	計	男	女	計	男	女
36	23	13	38	24	14	37	21	16	32	19	13	45	23	22	25	13	12	37	21	16
8	5	3	10	7	3	5	4	1	8	5	3	8	1	7	4	2	2	7	4	3
8	5	3	9	8	1	9	6	3	5	3	2	8	6	2	4	1	3	8	4	4
8	3	5	5	-	5	9	6	3	6	3	3	15	7	8	7	3	4	6	4	2
5	4	1	6	4	2	6	3	3	9	7	2	4	3	1	5	4	1	7	4	3
7	6	1	8	5	3	8	2	6	4	1	3	10	6	4	5	3	2	9	5	4
38	17	21	29	16	13	16	11	5	18	10	8	29	20	9	13	8	5	26	14	12
4	1	3	7	4	3	2	1	1	4	1	3	6	4	2	2	1	1	3	1	2
11	4	7	8	4	4	4	2	2	4	3	1	8	7	1	1	1	-	5	3	2
7	5	2	5	2	3	4	3	1	3	2	1	6	3	3	1	1	-	8	5	3
7	2	5	7	5	2	4	3	1	6	4	2	4	3	1	7	5	2	4	2	2
9	5	4	2	1	1	2	2	-	1	-	1	5	3	2	2	-	2	6	3	3
18	7	11	11	6	5	18	11	7	17	7	10	17	8	9	9	5	4	11	8	3
4	-	4	5	2	3	6	4	2	4	2	2	3	-	3	3	1	2	3	2	1
7	3	4	1	-	1	3	2	1	5	2	3	8	4	4	3	1	2	2	2	-
2	1	1	-	-	-	2	1	1	2	-	2	4	2	2	-	-	-	2	2	-
2	1	1	4	3	1	4	2	2	3	2	1	1	1	-	1	1	-	2	1	1
3	2	1	1	1	-	3	2	1	3	1	2	1	1	-	2	2	-	2	1	1
11	6	5	15	6	9	13	5	8	7	5	2	17	11	6	16	8	8	11	8	3
2	2	-	3	1	2	3	-	3	1	-	1	4	4	-	3	1	2	1	-	1
2	1	1	4	2	2	1	1	-	2	2	-	5	3	2	4	1	3	3	3	-
2	1	1	3	1	2	6	3	3	1	1	-	3	-	3	5	5	-	3	3	-
3	2	1	4	1	3	3	1	2	1	1	-	3	2	1	2	1	1	-	-	-
2	-	2	1	1	-	-	-	-	2	1	1	2	2	-	2	-	2	4	2	2
10	5	5	13	6	7	6	3	3	11	7	4	11	4	7	14	7	7	10	4	6
-	-	-	1	1	-	-	-	-	2	2	-	2	1	1	3	2	1	1	-	1
1	1	-	2	1	1	1	1	-	1	1	-	-	-	-	1	1	-	3	2	1
3	-	3	1	1	-	3	1	2	1	1	-	4	2	2	2	1	1	2	1	1
4	3	1	6	2	4	1	-	1	4	1	3	3	1	2	3	1	2	4	1	3
2	1	1	3	1	2	1	1	-	3	2	1	2	-	2	5	2	3	-	-	-

1-14 月別，男女別，年齢別社会動態（転出） つづき

年 齢	総 計			令和3年1月			2 月			3 月			4 月			5 月		
	計	男	女	計	男	女	計	男	女	計	男	女	計	男	女	計	男	女
75 ～ 79	83	25	58	8	3	5	2	-	2	10	2	8	8	4	4	7	2	5
75	17	4	13	1	-	1	1	-	1	3	-	3	-	-	-	2	-	2
76	20	7	13	1	-	1	1	-	1	-	-	-	4	2	2	-	-	-
77	17	8	9	3	2	1	-	-	-	1	1	-	1	1	-	5	2	3
78	17	3	14	2	-	2	-	-	-	4	-	4	2	1	1	-	-	-
79	12	3	9	1	1	-	-	-	-	2	1	1	1	-	1	-	-	-
80 ～ 84	58	22	36	3	-	3	4	3	1	5	1	4	2	1	1	6	2	4
80	6	2	4	-	-	-	-	-	-	-	-	-	-	-	-	1	-	1
81	14	6	8	1	-	1	1	1	-	-	-	-	-	-	-	1	-	1
82	8	3	5	1	-	1	-	-	-	-	-	-	-	-	-	2	2	-
83	17	5	12	1	-	1	-	-	-	3	-	3	1	-	1	-	-	-
84	13	6	7	-	-	-	3	2	1	2	1	1	1	1	-	2	-	2
85 ～ 89	56	8	48	3	-	3	7	-	7	1	1	-	3	-	3	3	1	2
85	10	1	9	-	-	-	-	-	-	-	-	-	1	-	1	-	-	-
86	13	4	9	2	-	2	2	-	2	1	1	-	-	-	-	2	1	1
87	8	2	6	1	-	1	2	-	2	-	-	-	-	-	-	-	-	-
88	10	-	10	-	-	-	1	-	1	-	-	-	1	-	1	-	-	-
89	15	1	14	-	-	-	2	-	2	-	-	-	1	-	1	1	-	1
90 ～ 94	37	9	28	2	-	2	3	2	1	1	-	1	4	2	2	1	-	1
90	13	3	10	1	-	1	2	1	1	-	-	-	1	-	1	-	-	-
91	10	3	7	-	-	-	1	1	-	1	-	1	2	1	1	-	-	-
92	4	2	2	-	-	-	-	-	-	-	-	-	1	1	-	-	-	-
93	7	1	6	1	-	1	-	-	-	-	-	-	-	-	-	-	-	-
94	3	-	3	-	-	-	-	-	-	-	-	-	-	-	-	1	-	1
95 ～ 99	8	3	5	-	-	-	1	-	1	1	1	-	1	-	1	-	-	-
95	3	2	1	-	-	-	1	-	1	1	1	-	-	-	-	-	-	-
96	-	-	-	-	-	-	-	-	-	-	-	-	-	-	-	-	-	-
97	2	1	1	-	-	-	-	-	-	-	-	-	-	-	-	-	-	-
98	2	-	2	-	-	-	-	-	-	-	-	-	1	-	1	-	-	-
99	1	-	1	-	-	-	-	-	-	-	-	-	-	-	-	-	-	-
100以上	-	-	-	-	-	-	-	-	-	-	-	-	-	-	-	-	-	-



6 月			7 月			8 月			9 月			10 月			11 月			12 月		
計	男	女	計	男	女	計	男	女	計	男	女	計	男	女	計	男	女	計	男	女
6	3	3	7	1	6	5	1	4	6	1	5	9	3	6	10	4	6	5	1	4
2	-	2	1	1	-	1	1	-	-	-	-	1	-	1	4	2	2	1	-	1
1	1	-	-	-	-	3	-	3	4	1	3	3	2	1	2	1	1	1	-	1
3	2	1	1	-	1	-	-	-	1	-	1	1	-	1	-	-	-	1	-	1
-	-	-	2	-	2	1	-	1	-	-	-	4	1	3	1	1	-	1	-	1
-	-	-	3	-	3	-	-	-	1	-	1	-	-	-	3	-	3	1	1	-
3	-	3	5	2	3	5	1	4	6	-	6	6	4	2	9	5	4	4	3	1
1	-	1	-	-	-	-	-	-	2	-	2	1	1	-	-	-	-	1	1	-
-	-	-	3	2	1	2	-	2	1	-	1	-	-	-	4	2	2	1	1	-
-	-	-	1	-	1	-	-	-	1	-	1	1	-	1	2	1	1	-	-	-
2	-	2	1	-	1	2	-	2	1	-	1	2	2	-	2	2	-	2	1	1
-	-	-	-	-	-	1	1	-	1	-	1	2	1	1	1	-	1	-	-	-
2	-	2	3	-	3	1	-	1	6	2	4	9	1	8	8	1	7	10	2	8
-	-	-	1	-	1	-	-	-	1	-	1	3	1	2	3	-	3	1	-	1
-	-	-	-	-	-	-	-	-	1	1	-	2	-	2	2	1	1	1	-	1
1	-	1	-	-	-	-	-	-	1	1	-	-	-	-	2	-	2	1	1	-
-	-	-	1	-	1	-	-	-	1	-	1	3	-	3	1	-	1	2	-	2
1	-	1	1	-	1	1	-	1	2	-	2	1	-	1	-	-	-	5	1	4
3	-	3	3	1	2	3	1	2	5	1	4	4	1	3	3	-	3	5	1	4
1	-	1	3	1	2	1	-	1	1	-	1	2	1	1	-	-	-	1	-	1
1	-	1	-	-	-	-	-	-	1	1	-	1	-	1	2	-	2	1	-	1
1	-	1	-	-	-	1	1	-	-	-	-	1	-	1	-	-	-	-	-	-
-	-	-	-	-	-	1	-	1	2	-	2	-	-	-	-	-	-	3	1	2
-	-	-	-	-	-	-	-	-	1	-	1	-	-	-	1	-	1	-	-	-
2	2	-	-	-	-	2	-	2	-	-	-	-	-	-	-	-	-	1	-	1
1	1	-	-	-	-	-	-	-	-	-	-	-	-	-	-	-	-	-	-	-
-	-	-	-	-	-	-	-	-	-	-	-	-	-	-	-	-	-	-	-	-
1	1	-	-	-	-	-	-	-	-	-	-	-	-	-	-	-	-	1	-	1
-	-	-	-	-	-	1	-	1	-	-	-	-	-	-	-	-	-	-	-	-
-	-	-	-	-	-	1	-	1	-	-	-	-	-	-	-	-	-	-	-	-
-	-	-	-	-	-	-	-	-	-	-	-	-	-	-	-	-	-	-	-	-

1-15 月別，男女別，地区別市内間移動（転居入）

地 区	総 計			令和3年1月			2月			3月			4月			5月		
	計	男	女	計	男	女	計	男	女	計	男	女	計	男	女	計	男	女
総 数	24,067	11,407	12,660	1,939	930	1,009	1,937	917	1,020	2,819	1,356	1,463	2,266	1,077	1,189	1,916	916	1,000
番 町	187	89	98	19	8	11	23	10	13	19	11	8	13	7	6	8	6	2
東 雲	401	190	211	42	17	25	17	7	10	52	25	27	57	26	31	31	14	17
八 坂	232	107	125	30	15	15	11	6	5	32	12	20	33	14	19	20	12	8
素 鷲	1,176	551	625	88	41	47	73	35	38	149	67	82	119	58	61	82	39	43
雄 郡	1,870	864	1,006	173	77	96	187	85	102	211	101	110	171	83	88	139	56	83
新 玉	626	300	326	41	19	22	34	18	16	77	37	40	73	34	39	58	29	29
味 酒	941	447	494	75	42	33	67	28	39	104	50	54	81	36	45	85	41	44
清 水	1,412	688	724	243	116	127	167	74	93	155	72	83	117	64	53	111	57	54
桑 原	1,436	664	772	89	37	52	126	59	67	161	67	94	150	71	79	115	55	60
道 後	1,485	677	808	71	33	38	83	45	38	219	100	119	169	68	101	88	41	47
味 生	1,314	643	671	92	45	47	79	36	43	133	72	61	118	56	62	116	59	57
生 石	807	387	420	55	33	22	79	35	44	98	48	50	55	25	30	77	42	35
垣 生	438	221	217	53	23	30	34	18	16	40	21	19	27	10	17	27	13	14
官 前	507	246	261	51	24	27	21	9	12	61	32	29	37	22	15	19	11	8
三 津	169	76	93	11	2	9	18	6	12	22	11	11	11	3	8	17	8	9
高 浜	250	116	134	26	13	13	21	9	12	24	13	11	16	6	10	16	8	8
久 枝	1,147	517	630	69	32	37	58	24	34	128	60	68	88	39	49	153	69	84
潮 見	528	256	272	28	13	15	30	14	16	74	36	38	37	20	17	35	20	15
和 気	534	242	292	39	22	17	34	16	18	81	39	42	50	19	31	49	25	24
堀 江	504	242	262	33	13	20	32	17	15	66	30	36	58	33	25	38	15	23
余 土	1,170	545	625	113	55	58	109	49	60	127	59	68	117	66	51	80	36	44
由 良	5	1	4	1	-	1	-	-	-	1	-	1	-	-	-	-	-	-
泊	8	7	1	-	-	-	-	-	-	1	1	-	1	1	-	1	1	-
久 米	1,401	668	733	80	38	42	129	58	71	170	84	86	158	73	85	99	43	56
湯 山	261	121	140	8	5	3	28	11	17	21	11	10	30	16	14	14	6	8
日 浦	4	2	2	1	-	1	-	-	-	-	-	-	-	-	-	-	-	-
伊 台	109	57	52	12	8	4	8	3	5	10	6	4	13	6	7	7	5	2
五 明	13	7	6	1	1	-	-	-	-	-	-	-	3	1	2	-	-	-
小 野	579	290	289	57	30	27	61	34	27	63	36	27	55	29	26	42	21	21
浮 穴	354	173	181	29	13	16	27	12	15	43	22	21	33	16	17	46	23	23
石 井	3,059	1,450	1,609	231	111	120	276	142	134	374	181	193	257	125	132	258	123	135
桂 原	263	127	136	14	7	7	44	23	21	25	13	12	25	11	14	19	12	7
坂 本	26	13	13	1	1	-	-	-	-	3	1	2	1	1	-	3	1	2
浅 海	19	11	8	-	-	-	-	-	-	1	-	1	-	-	-	1	1	-
立 岩	14	12	2	1	1	-	2	1	1	-	-	-	-	-	-	1	1	-
難 波	51	26	25	11	7	4	5	4	1	8	5	3	4	2	2	5	2	3
正 岡	37	14	23	1	-	1	2	2	-	5	2	3	6	3	3	3	1	2
北 条	325	166	159	17	9	8	22	11	11	36	19	17	36	15	21	25	10	15
河 野	162	80	82	14	10	4	10	5	5	4	2	2	17	4	13	14	7	7
栗 井	179	90	89	18	9	9	19	10	9	12	8	4	13	7	6	11	2	9
陸 野	5	1	4	-	-	-	-	-	-	-	-	-	-	-	-	-	-	-
東 中	48	19	29	-	-	-	-	-	-	5	1	4	15	7	8	2	-	2
西 中	7	2	5	1	-	1	-	-	-	3	1	2	1	-	1	1	1	-
神 和	4	2	2	-	-	-	1	1	-	1	-	1	1	-	1	-	-	-

6月			7月			8月			9月			10月			11月			12月		
計	男	女	計	男	女	計	男	女	計	男	女	計	男	女	計	男	女	計	男	女
1,965	942	1,023	1,840	891	949	1,982	913	1,069	1,832	858	974	1,760	826	934	2,009	953	1,056	1,802	828	974
9	5	4	27	12	15	19	7	12	16	7	9	11	5	6	15	8	7	8	3	5
24	8	16	22	16	6	33	18	15	31	16	15	26	11	15	33	17	16	33	15	18
25	10	15	20	9	11	16	8	8	21	10	11	4	1	3	14	6	8	6	4	2
101	53	48	83	39	44	101	40	61	91	41	50	90	38	52	106	58	48	93	42	51
145	65	80	151	78	73	131	60	71	154	70	84	101	51	50	169	80	89	138	58	80
57	27	30	59	30	29	51	21	30	24	7	17	35	14	21	72	37	35	45	27	18
70	32	38	67	33	34	82	37	45	75	38	37	90	43	47	74	31	43	71	36	35
89	45	44	95	45	50	83	41	42	102	54	48	82	37	45	89	41	48	79	42	37
122	65	57	97	49	48	123	54	69	94	37	57	114	51	63	121	63	58	124	56	68
90	36	54	132	54	78	138	69	69	149	66	83	109	46	63	131	64	67	106	55	51
114	59	55	108	58	50	88	45	43	125	58	67	98	46	52	134	62	72	109	47	62
60	25	35	57	22	35	92	43	49	49	22	27	100	53	47	42	20	22	43	19	24
27	15	12	39	19	20	29	16	13	31	19	12	22	12	10	54	24	30	55	31	24
45	18	27	59	27	32	34	19	15	46	24	22	44	21	23	47	22	25	43	17	26
18	11	7	16	11	5	11	7	4	9	5	4	13	2	11	16	7	9	7	3	4
14	6	8	11	5	6	15	7	8	28	14	14	30	14	16	17	8	9	32	13	19
142	62	80	84	38	46	95	42	53	84	45	39	80	40	40	81	37	44	85	29	56
58	33	25	54	27	27	50	24	26	41	17	24	54	25	29	39	16	23	28	11	17
41	16	25	38	19	19	50	23	27	34	13	21	29	13	16	41	17	24	48	20	28
34	21	13	38	19	19	36	19	17	53	24	29	43	21	22	35	16	19	38	14	24
82	42	40	102	51	51	98	39	59	105	51	54	77	32	45	86	34	52	74	31	43
-	-	-	-	-	-	1	-	1	-	-	-	1	-	1	-	-	-	1	1	-
-	-	-	-	-	-	-	-	-	3	2	1	1	1	-	1	1	-	-	-	-
154	81	73	94	40	54	113	50	63	101	48	53	96	48	48	98	50	48	109	55	54
27	12	15	27	13	14	12	6	6	22	9	13	17	7	10	30	15	15	25	10	15
-	-	-	-	-	-	-	-	-	3	2	1	-	-	-	-	-	-	-	-	-
5	2	3	6	5	1	17	7	10	8	4	4	9	5	4	5	2	3	9	4	5
1	-	1	-	-	-	1	-	1	-	-	-	4	4	-	-	-	-	3	1	2
55	25	30	24	10	14	35	16	19	45	19	26	34	22	12	59	30	29	49	18	31
30	14	16	24	11	13	25	11	14	21	13	8	24	11	13	36	18	18	16	9	7
265	123	142	225	111	114	290	139	151	186	80	106	224	97	127	242	110	132	231	108	123
14	7	7	26	9	17	25	7	18	23	9	14	15	11	4	14	7	7	19	11	8
-	-	-	1	-	1	8	4	4	1	1	-	1	-	1	5	2	3	2	2	-
3	2	1	4	2	2	-	-	-	-	-	-	2	2	-	3	1	2	5	3	2
3	2	1	1	1	-	4	4	-	-	-	-	2	2	-	-	-	-	-	-	-
1	-	1	1	-	1	5	2	3	2	1	1	6	2	4	3	1	2	-	-	-
2	1	1	1	1	-	1	-	1	3	2	1	10	2	8	2	-	2	1	-	1
23	11	12	14	10	4	26	14	12	25	14	11	34	19	15	54	26	28	13	8	5
8	4	4	15	8	7	19	5	14	14	7	7	15	9	6	17	10	7	15	9	6
7	4	3	12	7	5	19	7	12	7	5	2	11	8	3	18	10	8	32	13	19
-	-	-	-	-	-	-	-	-	-	-	-	-	-	-	3	1	2	2	-	2
-	-	-	6	2	4	5	1	4	6	4	2	1	-	1	3	1	2	5	3	2
-	-	-	-	-	-	-	-	-	-	-	-	1	-	1	-	-	-	-	-	-
-	-	-	-	-	-	1	1	-	-	-	-	-	-	-	-	-	-	-	-	-

1-16 月別，男女別，地区別市内間移動（転居出）

地 区	総 計			令和3年1月			2月			3月			4月			5月		
	計	男	女	計	男	女	計	男	女	計	男	女	計	男	女	計	男	女
総 数	24,067	11,407	12,660	1,939	930	1,009	1,937	917	1,020	2,819	1,356	1,463	2,266	1,077	1,189	1,916	916	1,000
番 町	166	71	95	20	5	15	16	7	9	22	8	14	10	4	6	9	5	4
東 雲	425	202	223	25	12	13	27	12	15	60	31	29	56	24	32	26	17	9
八 坂	335	168	167	11	7	4	24	15	9	39	20	19	40	24	16	26	10	16
素 鷺	1,261	591	670	80	39	41	104	49	55	157	69	88	119	58	61	78	36	42
雄 郡	1,876	882	994	132	66	66	145	67	78	194	95	99	176	85	91	146	64	82
新 玉	750	367	383	63	31	32	71	38	33	98	48	50	85	38	47	43	23	20
味 酒	1,089	489	600	76	36	40	90	39	51	123	66	57	85	39	46	114	49	65
清 水	1,468	731	737	172	78	94	136	66	70	152	75	77	120	62	58	162	87	75
桑 原	1,253	575	678	80	42	38	84	35	49	122	60	62	133	63	70	95	38	57
道 後	1,197	557	640	84	44	40	86	38	48	182	84	98	100	46	54	78	37	41
味 生	1,355	643	712	123	61	62	79	36	43	149	67	82	113	57	56	115	55	60
生 石	798	377	421	60	32	28	65	22	43	104	55	49	77	31	46	68	35	33
垣 生	432	218	214	38	17	21	42	22	20	65	29	36	26	14	12	31	16	15
官 前	514	245	269	47	21	26	38	16	22	41	20	21	48	19	29	36	16	20
三 津	233	116	117	11	6	5	16	7	9	41	20	21	15	8	7	16	8	8
高 浜	253	105	148	25	9	16	15	8	7	32	16	16	20	11	9	15	7	8
久 枝	1,098	508	590	119	54	65	99	47	52	126	56	70	90	46	44	94	48	46
潮 見	585	296	289	39	20	19	42	22	20	69	38	31	51	26	25	47	27	20
和 気	441	199	242	24	15	9	33	19	14	58	24	34	33	11	22	49	18	31
堀 江	429	213	216	31	14	17	20	10	10	80	40	40	50	30	20	41	20	21
余 土	1,156	548	608	107	54	53	79	35	44	124	57	67	114	61	53	98	47	51
由 良	10	4	6	1	-	1	2	1	1	-	-	-	1	1	-	2	-	2
泊	10	8	2	-	-	-	3	2	1	1	1	-	-	-	-	1	1	-
久 米	1,518	730	788	116	51	65	114	58	56	203	104	99	168	77	91	120	71	49
湯 山	224	99	125	14	6	8	31	13	18	9	6	3	29	11	18	22	9	13
日 浦	12	7	5	2	1	1	-	-	-	6	3	3	-	-	-	-	-	-
伊 台	121	48	73	8	2	6	8	3	5	15	5	10	19	9	10	11	4	7
五 明	11	6	5	-	-	-	3	1	2	1	1	-	-	-	-	-	-	-
小 野	497	235	262	34	14	20	71	36	35	39	20	19	63	20	43	38	15	23
浮 穴	278	131	147	11	5	6	30	14	16	29	15	14	20	8	12	30	12	18
石 井	3,049	1,445	1,604	305	149	156	259	120	139	328	156	172	290	144	146	213	97	116
桂 原	198	87	111	8	3	5	28	14	14	26	8	18	26	14	12	9	4	5
坂 本	39	19	20	6	3	3	5	2	3	3	1	2	1	1	-	5	3	2
浅 海	25	12	13	-	-	-	-	-	-	3	2	1	4	1	3	1	-	1
立 岩	21	16	5	1	1	-	-	-	-	-	-	-	-	-	-	2	1	1
難 波	58	27	31	5	3	2	8	5	3	5	3	2	6	2	4	4	2	2
正 岡	64	35	29	2	2	-	1	1	-	13	5	8	6	2	4	4	1	3
北 条	370	182	188	19	8	11	25	16	9	47	22	25	29	13	16	26	12	14
河 野	165	83	82	15	8	7	18	11	7	11	5	6	15	7	8	17	10	7
栗 井	194	94	100	20	10	10	15	8	7	21	11	10	12	6	6	19	9	10
陸 野	2	1	1	-	-	-	-	-	-	-	-	-	1	-	1	-	-	-
東 中	62	27	35	3	1	2	2	1	1	15	8	7	11	3	8	4	1	3
西 島	15	5	10	1	-	1	1	-	1	5	2	3	3	1	2	-	-	-
神 和	10	5	5	1	-	1	2	1	1	1	-	1	1	-	1	1	1	-

6月			7月			8月			9月			10月			11月			12月		
計	男	女	計	男	女	計	男	女	計	男	女	計	男	女	計	男	女	計	男	女
1,965	942	1,023	1,840	891	949	1,982	913	1,069	1,832	858	974	1,760	826	934	2,009	953	1,056	1,802	828	974
16	6	10	18	10	8	10	4	6	15	8	7	9	5	4	14	5	9	7	4	3
30	11	19	25	15	10	29	12	17	40	19	21	33	15	18	35	12	23	39	22	17
28	7	21	36	22	14	36	17	19	29	13	16	26	15	11	18	5	13	22	13	9
110	58	52	88	43	45	97	44	53	97	46	51	120	56	64	118	52	66	93	41	52
131	62	69	153	70	83	181	88	93	167	75	92	126	64	62	184	87	97	141	59	82
60	27	33	76	36	40	48	20	28	51	20	31	45	26	19	51	28	23	59	32	27
88	39	49	88	41	47	108	49	59	71	34	37	69	30	39	102	41	61	75	26	49
106	48	58	114	56	58	88	44	44	114	56	58	101	57	44	112	58	54	91	44	47
133	71	62	68	26	42	123	55	68	99	43	56	115	50	65	95	48	47	106	44	62
96	44	52	107	48	59	78	38	40	103	48	55	94	42	52	106	51	55	83	37	46
128	60	68	101	49	52	104	45	59	114	56	58	85	36	49	130	60	70	114	61	53
65	31	34	63	28	35	61	31	30	58	26	32	67	32	35	57	32	25	53	22	31
29	18	11	21	11	10	27	12	15	41	21	20	17	10	7	43	19	24	52	29	23
50	27	23	45	24	21	30	17	13	57	30	27	38	20	18	52	20	32	32	15	17
19	7	12	33	19	14	29	15	14	12	5	7	16	10	6	13	5	8	12	6	6
7	2	5	11	3	8	17	7	10	24	8	16	21	5	16	23	10	13	43	19	24
93	47	46	79	32	47	87	41	46	81	40	41	91	43	48	68	30	38	71	24	47
68	35	33	42	23	19	46	20	26	33	15	18	59	30	29	46	20	26	43	20	23
34	16	18	30	19	11	35	15	20	39	19	20	36	16	20	23	11	12	47	16	31
32	17	15	30	15	15	31	12	19	34	17	17	27	14	13	22	12	10	31	12	19
83	38	45	113	57	56	101	40	61	108	52	56	71	32	39	91	46	45	67	29	38
-	-	-	1	1	-	-	-	-	-	-	-	2	1	1	-	-	-	1	-	1
-	-	-	1	1	-	1	1	-	2	1	1	-	-	-	-	-	-	1	1	-
128	62	66	98	43	55	112	54	58	109	48	61	104	41	63	134	69	65	112	52	60
17	8	9	19	9	10	13	6	7	12	5	7	13	5	8	21	12	9	24	9	15
-	-	-	1	1	-	-	-	-	3	2	1	-	-	-	-	-	-	-	-	-
5	2	3	8	2	6	21	10	11	5	1	4	6	2	4	13	7	6	2	1	1
1	-	1	-	-	-	1	-	1	1	1	-	1	1	-	-	-	-	3	2	1
53	30	23	28	15	13	36	19	17	39	19	20	22	10	12	31	15	16	43	22	21
28	15	13	15	9	6	21	5	16	26	17	9	20	9	11	29	12	17	19	10	9
243	111	132	234	123	111	292	136	156	176	83	93	235	102	133	257	124	133	217	100	117
8	2	6	18	6	12	21	10	11	13	4	9	10	6	4	15	7	8	16	9	7
3	1	2	6	2	4	2	2	-	4	2	2	2	1	1	-	-	-	2	1	1
6	3	3	4	2	2	1	1	-	-	-	-	-	-	-	1	1	-	5	2	3
4	3	1	-	-	-	3	2	1	2	2	-	2	1	1	-	-	-	7	6	1
3	1	2	2	-	2	7	3	4	6	2	4	2	1	1	10	5	5	-	-	-
3	2	1	7	4	3	6	3	3	3	2	1	4	2	2	10	7	3	5	4	1
25	15	10	26	15	11	36	19	17	22	9	13	41	18	23	55	26	29	19	9	10
8	4	4	17	6	11	11	3	8	8	3	5	15	8	7	12	7	5	18	11	7
22	11	11	8	3	5	27	11	16	7	1	6	13	10	3	10	5	5	20	9	11
-	-	-	-	-	-	-	-	-	-	-	-	-	-	-	-	-	-	1	1	-
2	1	1	6	2	4	4	2	2	6	4	2	2	-	2	4	2	2	3	2	1
-	-	-	-	-	-	1	-	1	-	-	-	-	-	-	1	-	1	3	2	1
-	-	-	-	-	-	-	-	-	1	1	-	-	-	-	3	2	1	-	-	-

1-17 市内間移動（総数）

転居入 転居出	総 数	番 町	東 雲	八 坂	素 鷲	雄 郡	新 玉	味 酒	清 水	桑 原	道 後	味 生	生 石	垣 生	宮 前	三 津 浜	高 浜	久 枝	潮 見	和 気	堀 江
総 数	24,067	187	401	232	1,176	1,870	626	941	1,412	1,436	1,485	1,314	807	438	507	169	250	1,147	528	534	504
番 町	166	20	14	20	15	19	3	8	8	7	13	3	1	-	-	1	-	3	-	2	1
東 雲	425	6	76	14	17	30	11	17	43	28	74	1	4	-	3	1	2	9	4	1	6
八 坂	335	15	31	41	30	34	6	16	20	22	27	7	7	2	1	1	3	5	1	2	3
素 鷲	1,261	7	11	19	357	74	26	36	33	131	62	24	18	7	9	1	5	22	13	14	9
雄 郡	1,876	18	28	15	76	617	97	48	70	54	79	101	88	35	18	6	7	42	30	19	6
新 玉	750	11	10	3	19	99	140	75	48	18	29	60	20	6	8	4	4	13	11	10	7
味 酒	1,089	8	20	9	42	87	69	234	136	25	52	43	28	6	22	6	4	91	9	7	8
清 水	1,468	9	28	18	37	80	33	123	439	51	103	49	26	10	21	5	11	132	35	32	37
桑 原	1,253	6	19	20	85	44	11	17	37	496	99	26	12	5	1	-	-	12	16	3	5
道 後	1,197	26	42	4	43	44	21	28	64	86	508	22	9	3	5	-	4	18	11	10	14
味 生	1,355	-	10	4	34	94	36	61	33	28	31	438	104	21	49	29	26	56	11	34	29
生 石	798	1	9	-	11	74	26	16	10	20	7	117	242	60	13	2	2	17	8	7	3
垣 生	432	2	-	3	8	32	4	4	8	11	7	27	27	164	8	4	5	6	9	-	1
宮 前	514	-	3	-	4	14	4	23	16	9	13	69	5	8	145	41	35	33	9	10	13
三 津 浜	233	-	4	1	4	2	1	12	11	2	6	26	2	3	66	33	2	19	7	3	9
高 浜	263	1	3	-	3	9	5	12	8	2	12	27	7	1	21	9	72	12	3	8	5
久 枝	1,098	3	3	2	13	77	11	35	107	24	31	53	18	13	38	6	19	383	70	46	45
潮 見	585	3	5	1	10	16	6	21	63	22	20	17	13	3	-	4	11	72	167	27	28
和 気	441	-	8	7	9	15	3	15	15	8	13	12	7	5	6	1	1	44	12	164	48
堀 江	429	4	3	3	6	9	1	12	26	17	5	14	6	2	11	1	6	30	25	33	142
余 由	1,156	6	10	10	23	127	18	17	27	22	14	43	60	54	9	-	5	24	12	15	7
泊 土 良	10	-	-	-	1	-	-	2	3	-	-	1	-	-	-	-	-	-	-	-	2
久 湯	10	-	-	-	1	-	-	-	1	-	-	-	-	-	-	-	1	3	-	-	-
米 山	1,518	9	12	10	72	45	7	25	27	135	75	32	7	3	2	1	2	13	6	5	15
日 伊	224	-	2	1	10	6	6	4	12	48	24	3	4	-	4	1	1	2	1	-	2
五 小	12	-	-	-	-	-	-	-	-	1	2	-	-	-	-	-	-	-	1	-	-
野 穴	121	-	9	1	10	2	6	8	8	4	17	5	1	-	1	-	-	5	2	3	-
井 原	11	-	-	-	-	-	-	1	2	2	1	-	-	-	-	-	-	-	-	1	-
本 野	497	4	4	3	13	12	6	8	8	19	24	6	2	-	-	1	8	6	-	3	9
荏 井	278	1	1	1	9	3	1	7	5	12	9	3	6	2	3	-	-	-	3	5	1
浅 立	3,049	22	33	16	188	165	40	34	79	101	95	58	60	20	17	7	6	43	25	15	10
難 波	198	2	-	2	8	8	5	4	2	5	6	4	1	3	-	-	-	1	-	4	-
正 北	39	-	-	-	1	2	1	-	1	1	-	1	-	-	-	-	1	-	-	-	-
河 粟	25	1	-	-	-	1	-	-	-	-	2	1	-	-	-	-	-	4	4	-	1
野 井	21	-	-	3	-	-	-	-	1	-	5	-	-	-	-	-	-	-	-	-	1
中 野	58	-	-	-	2	2	4	-	1	-	2	-	3	1	-	-	-	-	2	6	3
陸 東	64	1	-	-	2	-	2	2	4	-	1	2	4	-	4	-	-	7	4	8	3
西 島	370	-	1	-	5	7	5	4	16	17	4	3	5	-	8	-	4	5	8	17	11
神 和	165	1	1	1	3	7	2	1	8	2	7	9	5	-	5	-	1	4	4	6	4
	194	-	1	-	3	12	6	3	10	4	5	2	3	1	2	3	2	3	1	14	16
野 島	2	-	-	-	-	-	-	-	-	-	-	-	-	-	-	-	-	-	-	-	-
中 島	62	-	-	-	-	-	3	6	2	1	1	3	1	-	4	-	-	8	1	-	-
和 島	15	-	-	-	-	1	-	2	-	1	-	2	-	-	-	-	-	-	3	-	-
	10	-	-	-	2	-	-	-	-	-	-	-	1	-	3	1	-	-	-	-	-

余 土	由 良	泊	久 米	湯 山	日 浦	伊 台	五 明	小 野	浮 穴	石 井	荏 原	坂 本	浅 海	立 岩	難 波	正 岡	北 条	河 野	粟 井	睦 野	東 中 島	西 中 島	神 和
1,170	5	8	1,401	261	4	109	13	579	354	3,089	263	26	19	14	51	37	325	162	179	5	48	7	4
6	-	1	2	2	-	-	-	2	-	12	-	-	-	-	1	-	2	-	-	-	-	-	-
5	-	-	19	2	-	-	-	4	2	38	2	-	-	1	-	-	3	1	-	-	1	-	-
9	-	-	10	1	1	1	-	2	2	30	1	1	-	-	1	1	1	-	-	-	-	-	-
48	1	-	77	10	-	2	-	9	21	191	6	2	2	1	1	-	7	-	5	-	-	-	-
129	-	-	41	13	-	7	-	20	8	169	13	1	-	1	2	2	7	5	1	-	1	1	1
28	-	-	17	8	-	4	-	5	6	55	11	-	-	1	4	1	4	4	-	3	3	-	1
25	-	-	32	4	-	7	2	10	5	69	7	-	-	-	-	1	12	6	2	-	1	-	-
28	-	-	25	4	-	8	-	11	6	77	5	-	-	-	-	-	9	1	13	-	1	-	1
18	-	-	130	27	-	5	-	27	11	104	6	4	1	-	1	-	1	1	3	-	-	-	-
18	-	1	39	47	-	6	4	17	4	75	5	1	5	1	1	-	5	1	3	-	2	-	-
48	-	-	34	15	-	4	1	15	2	86	3	1	-	-	2	-	3	5	7	-	-	1	-
64	-	-	18	4	-	4	1	3	-	49	1	1	-	-	2	1	1	2	1	-	1	-	-
37	-	-	4	1	-	-	-	3	2	41	9	-	-	-	-	3	1	-	-	-	1	-	-
9	-	-	12	4	-	1	-	5	1	10	-	-	-	1	-	-	4	8	5	-	-	-	-
3	2	-	-	2	-	-	-	-	1	7	-	-	-	-	3	-	-	-	1	-	1	-	-
3	-	-	5	-	-	-	-	5	-	8	1	2	-	-	-	2	4	-	-	2	1	-	-
17	-	2	14	-	-	6	-	3	6	27	2	-	2	-	-	4	1	4	12	-	1	-	-
8	-	-	7	1	-	-	-	5	2	25	1	-	2	-	1	3	15	-	6	-	-	-	-
10	-	-	5	3	-	2	1	-	2	12	4	-	-	-	-	1	4	1	3	-	-	-	-
1	-	-	5	5	-	4	-	2	6	21	-	-	-	-	-	1	16	7	5	-	-	-	-
412	-	1	27	2	-	6	-	5	14	166	8	-	1	-	-	1	5	2	3	-	-	-	-
-	1	-	-	-	-	-	-	-	-	-	-	-	-	-	-	-	-	-	-	-	-	-	-
-	-	1	-	1	-	-	-	-	-	2	-	-	-	-	-	-	-	-	-	-	-	-	-
36	1	-	565	19	-	8	2	129	40	171	28	6	-	-	3	-	1	-	3	-	2	1	-
7	-	1	14	51	-	1	-	2	1	10	-	-	-	-	1	-	4	-	1	-	-	-	-
3	-	-	-	-	3	-	-	-	-	2	-	-	-	-	-	-	-	-	-	-	-	-	-
2	-	-	1	5	-	15	1	1	-	11	-	1	-	-	-	-	1	-	-	-	1	-	-
-	-	-	2	-	-	1	1	-	-	-	-	-	-	-	-	-	-	-	-	-	-	-	-
14	-	-	83	6	-	-	-	208	9	35	1	-	-	-	-	-	3	1	1	-	-	-	-
19	-	-	12	1	-	-	-	9	83	67	10	1	-	-	1	-	-	-	2	-	1	-	-
152	-	1	165	22	-	16	-	65	95	1,431	43	-	-	2	1	-	5	10	4	-	3	-	-
2	-	-	16	-	-	-	-	7	14	16	85	3	-	-	-	-	-	-	-	-	-	-	-
-	-	-	9	-	-	-	-	-	3	9	10	-	-	-	-	-	-	-	-	-	-	-	-
-	-	-	-	-	-	-	-	-	-	-	-	-	3	1	-	-	3	4	-	-	-	-	-
-	-	-	1	-	-	-	-	-	-	-	-	-	-	1	2	-	5	-	2	-	-	-	-
-	-	-	1	-	-	-	-	-	2	4	-	-	-	-	9	1	10	5	-	-	-	-	-
1	-	-	-	-	-	-	-	-	1	2	1	-	-	1	1	1	7	1	4	-	-	-	-
3	-	-	6	-	-	1	-	3	2	11	-	-	1	-	12	7	151	30	23	-	-	-	-
-	-	-	-	1	-	-	-	1	1	4	-	-	-	2	2	5	18	54	6	-	-	-	-
2	-	-	2	-	-	-	-	1	1	6	-	2	2	1	-	2	12	9	63	-	-	-	-
-	-	-	-	-	-	-	-	-	-	-	-	-	-	-	-	-	-	-	-	-	2	-	-
2	-	-	1	-	-	-	-	-	1	4	-	-	-	-	-	-	-	-	-	-	21	2	1
-	-	-	-	-	-	-	-	-	-	1	-	-	-	-	-	-	-	-	-	-	3	2	-
1	-	-	-	-	-	-	-	-	-	1	-	-	-	-	-	-	-	-	-	-	1	-	-

1-18 市内間移動 (男)

転居入 転居出	総 数	番 町	東 雲	八 坂	素 鷲	雄 郡	新 玉	味 酒	清 水	桑 原	道 後	味 生	生 石	垣 生	宮 前	三 津 浜	高 浜	久 枝	潮 見	和 気	堀 江
総 数	11,407	89	190	107	551	864	300	447	688	664	677	643	387	221	246	76	116	517	256	242	242
番 町	71	10	7	9	7	8	1	5	2	4	2	1	-	-	-	1	-	2	-	1	-
東 雲	202	3	35	5	9	14	5	6	23	14	36	-	1	-	2	-	-	5	2	1	1
八 坂	168	10	17	19	14	22	3	7	9	12	15	3	3	2	-	-	1	1	-	1	-
素 鷲	591	3	4	8	159	35	16	17	18	59	30	15	7	1	6	1	3	12	5	9	5
雄 郡	882	9	15	7	36	270	40	22	35	29	44	48	35	19	8	4	2	20	17	7	3
新 玉	367	7	5	1	11	45	64	35	21	5	15	36	10	3	3	2	2	7	4	4	4
味 酒	489	4	7	3	22	37	35	110	61	14	23	24	11	5	8	-	2	27	3	4	3
清 水	731	5	15	6	15	38	14	70	233	21	52	23	12	7	9	4	5	64	17	14	15
桑 原	575	3	12	13	46	20	6	7	19	217	47	13	7	4	1	-	-	3	7	-	2
道 後	557	10	18	2	21	26	10	13	29	43	224	7	6	1	2	-	2	8	5	5	8
味 生	643	-	2	1	17	43	21	24	11	15	12	207	53	10	23	14	13	27	7	20	13
生 石	377	1	5	-	8	36	14	7	6	10	3	54	108	27	7	1	2	8	2	3	2
垣 生	218	1	-	2	5	17	1	1	3	6	2	15	15	84	3	1	2	3	4	-	1
宮 前	245	-	3	-	3	8	1	9	8	6	6	30	3	4	74	15	17	16	5	4	6
三津浜	116	-	2	1	2	2	-	3	5	2	3	18	2	1	29	15	1	9	5	1	6
高 浜	105	-	1	-	1	4	4	4	3	1	4	10	3	-	10	3	32	4	-	3	3
久 枝	508	1	1	-	9	37	4	19	47	12	13	25	9	8	18	3	9	173	29	18	25
潮 見	296	1	2	1	7	6	4	14	31	13	8	8	8	1	-	3	2	31	90	16	16
和 気	199	-	3	3	5	10	1	6	6	4	8	6	4	2	3	1	1	16	4	70	22
堀 江	213	3	3	1	3	3	1	5	12	6	4	6	4	1	8	1	4	20	11	12	67
余 土	548	3	4	5	9	63	8	9	14	12	5	26	31	25	4	-	3	11	5	7	3
由 良	4	-	-	-	-	-	-	2	2	-	-	-	-	-	-	-	-	-	-	-	-
泊	8	-	-	-	1	-	-	-	1	-	-	-	-	-	-	-	1	1	-	-	-
久 米	730	4	4	6	32	23	6	12	13	59	34	16	4	-	1	1	1	8	2	2	8
湯 山	99	-	2	-	4	4	3	2	4	19	8	3	2	-	4	1	1	1	1	-	1
日 浦	7	-	-	-	-	-	-	-	-	1	1	-	-	-	-	-	-	-	1	-	-
伊 台	48	-	5	1	5	-	1	2	2	-	5	3	1	-	1	-	-	3	2	2	-
五 明	6	-	-	-	-	-	-	-	1	1	1	-	-	-	-	-	-	-	-	1	-
小 野	235	1	2	1	5	4	3	5	3	9	13	2	2	-	-	-	3	2	-	2	4
浮 穴	131	1	-	1	3	1	1	4	2	7	3	1	5	-	1	-	-	-	2	1	-
石 井	1,445	6	15	8	80	73	16	15	42	49	40	30	28	14	6	3	2	17	11	8	5
荏 原	87	-	-	-	6	4	4	3	-	3	3	3	1	1	-	-	-	1	-	2	-
坂 本	19	-	-	-	-	1	-	-	1	-	-	1	-	-	-	-	1	-	-	-	-
浅 海	12	1	-	-	-	-	-	-	-	-	-	-	-	-	-	-	-	3	-	-	-
立 岩	16	-	-	2	-	-	-	-	1	-	5	-	-	-	-	-	-	-	-	-	-
難 波	27	-	-	-	1	-	3	-	-	-	1	-	2	1	-	-	-	-	2	2	1
正 岡	35	1	-	-	1	-	-	1	3	-	1	1	2	-	1	-	-	3	3	4	2
北 条	182	-	-	-	3	2	3	4	7	7	-	1	2	-	5	-	1	3	5	7	3
河 野	83	1	1	1	-	4	2	1	2	1	3	5	2	-	2	-	1	4	2	4	2
栗 井	94	-	-	-	1	4	3	1	7	3	2	1	2	-	1	1	2	-	1	7	11
睦 野	1	-	-	-	-	-	-	-	-	-	-	-	-	-	-	-	-	-	-	-	-
東 中島	27	-	-	-	-	-	2	2	1	-	1	1	1	-	3	-	-	4	1	-	-
西 中島	5	-	-	-	-	-	-	-	-	-	-	-	-	-	-	-	-	-	1	-	-
神 和	5	-	-	-	-	-	-	-	-	-	-	-	1	-	3	1	-	-	-	-	-



余 土	由 良	泊	久 米	湯 山	日 浦	伊 台	五 明	小 野	浮 穴	石 井	荏 原	坂 本	浅 海	立 岩	難 波	正 岡	北 条	河 野	栗 井	睦 野	東 中 島	西 中 島	神 和
545	1	7	668	121	2	57	7	290	173	1,460	127	13	11	12	26	14	166	80	90	1	19	2	2
3	-	1	2	1	-	-	-	-	-	4	-	-	-	-	-	-	-	-	-	-	-	-	-
-	-	-	13	1	-	-	-	3	1	19	2	-	-	-	-	-	1	-	-	-	-	-	-
1	-	-	6	-	-	1	-	1	-	18	1	-	-	-	-	1	-	-	-	-	-	-	-
20	1	-	33	6	-	1	-	4	8	92	3	-	1	1	1	-	4	-	3	-	-	-	-
65	-	-	21	10	-	3	-	9	3	83	7	1	-	1	1	1	3	1	1	-	1	1	-
16	-	-	8	4	-	2	-	5	3	31	7	-	-	1	1	-	-	2	-	1	1	-	1
9	-	-	11	3	-	4	1	6	3	32	5	-	-	-	-	1	6	4	1	-	-	-	-
13	-	-	14	3	-	5	-	8	4	33	2	-	-	-	-	-	2	1	6	-	-	-	1
7	-	-	56	10	-	4	-	7	8	46	4	1	1	-	1	-	-	1	2	-	-	-	-
7	-	1	20	23	-	3	2	7	2	36	3	1	2	1	1	-	4	1	2	-	1	-	-
24	-	-	20	7	-	2	-	9	2	39	1	1	-	-	1	-	-	2	2	-	-	-	-
28	-	-	8	2	-	1	1	1	-	24	1	1	-	-	2	-	1	2	1	-	-	-	-
18	-	-	3	-	-	-	-	1	1	22	5	-	-	-	-	1	1	-	-	-	-	-	-
3	-	-	4	4	-	1	-	1	-	4	-	-	-	1	-	-	2	4	3	-	-	-	-
1	-	-	-	1	-	-	-	-	1	2	-	-	-	-	2	-	-	-	1	-	1	-	-
2	-	-	2	-	-	-	-	1	-	4	1	1	-	-	-	1	2	-	-	-	1	-	-
8	-	1	7	-	-	3	-	2	2	12	-	-	1	-	-	2	1	2	7	-	-	-	-
3	-	-	3	1	-	-	-	1	1	8	1	-	2	-	-	2	8	-	4	-	-	-	-
7	-	-	1	1	-	1	1	-	2	3	2	-	-	-	-	1	3	-	2	-	-	-	-
1	-	-	1	4	-	2	-	2	4	11	-	-	-	-	-	-	7	3	3	-	-	-	-
181	-	1	17	1	-	4	-	3	7	77	4	-	1	-	-	1	1	1	2	-	-	-	-
-	-	-	-	-	-	-	-	-	-	-	-	-	-	-	-	-	-	-	-	-	-	-	-
-	-	1	-	1	-	-	-	-	-	2	-	-	-	-	-	-	-	-	-	-	-	-	-
22	-	-	264	8	-	4	1	65	21	90	12	3	-	-	1	-	1	-	1	-	1	-	-
4	-	1	7	17	-	-	-	1	1	4	-	-	-	-	1	-	2	-	1	-	-	-	-
1	-	-	-	-	2	-	-	-	-	1	-	-	-	-	-	-	-	-	-	-	-	-	-
-	-	-	1	2	-	7	-	1	-	2	-	1	-	-	-	-	1	-	-	-	-	-	-
-	-	-	1	-	-	1	-	-	-	-	-	-	-	-	-	-	-	-	-	-	-	-	-
7	-	-	40	3	-	-	-	102	2	16	1	-	-	-	-	-	2	-	1	-	-	-	-
11	-	-	8	-	-	-	-	4	33	35	4	1	-	-	-	-	-	-	1	-	1	-	-
77	-	1	82	7	-	9	-	37	50	677	24	-	-	2	-	-	3	4	1	-	3	-	-
1	-	-	5	-	-	-	-	4	8	5	32	1	-	-	-	-	-	-	-	-	-	-	-
-	-	-	5	-	-	-	-	-	1	4	5	-	-	-	-	-	-	-	-	-	-	-	-
-	-	-	-	-	-	-	-	-	-	-	-	-	2	1	-	-	3	2	-	-	-	-	-
-	-	-	1	-	-	-	-	-	-	-	-	-	1	1	-	-	4	-	1	-	-	-	-
-	-	-	-	-	-	-	-	-	1	-	-	-	-	6	-	-	4	3	-	-	-	-	-
-	-	-	-	-	-	-	-	-	1	2	-	-	1	-	1	5	-	2	-	-	-	-	-
3	-	-	3	-	-	-	-	3	1	6	-	-	-	6	-	79	17	11	-	-	-	-	-
-	-	-	-	1	-	-	-	1	-	1	-	-	1	1	2	9	26	3	-	-	-	-	-
1	-	-	1	-	-	-	-	1	1	1	-	1	1	1	-	7	4	28	-	-	-	-	-
-	-	-	-	-	-	-	-	-	-	-	-	-	-	-	-	-	-	-	-	-	1	-	-
1	-	-	-	-	-	-	-	-	1	3	-	-	-	-	-	-	-	-	-	-	6	-	-
-	-	-	-	-	-	-	-	-	1	-	-	-	-	-	-	-	-	-	-	-	2	1	-
-	-	-	-	-	-	-	-	-	-	-	-	-	-	-	-	-	-	-	-	-	-	-	-

1-19 市内間移動 (女)

転居入 転居出	総 数	番 町	東 雲	八 坂	素 鷲	雄 郡	新 玉	味 酒	清 水	桑 原	道 後	味 生	生 石	垣 生	宮 前	三 津 浜	高 浜	久 枝	潮 見	和 気	堀 江
総 数	12,660	98	211	125	625	1,006	326	494	724	772	808	671	420	217	261	93	134	630	272	292	262
番 町	95	10	7	11	8	11	2	3	6	3	11	2	1	-	-	-	-	1	-	1	1
東 雲	223	3	41	9	8	16	6	11	20	14	38	1	3	-	1	1	2	4	2	-	5
八 坂	167	5	14	22	16	12	3	9	11	10	12	4	4	-	1	1	2	4	1	1	3
素 鷲	670	4	7	11	198	39	10	19	15	72	32	9	11	6	3	-	2	10	8	5	4
雄 郡	994	9	13	8	40	347	57	26	35	25	35	53	53	16	10	2	5	22	13	12	3
新 玉	383	4	5	2	8	54	76	40	27	13	14	24	10	3	5	2	2	6	7	6	3
味 酒	600	4	13	6	20	50	34	124	75	11	29	19	17	1	14	6	2	64	6	3	5
清 水	737	4	13	12	22	42	19	53	206	30	51	26	14	3	12	1	6	68	18	18	22
桑 原	678	3	7	7	39	24	5	10	18	279	52	13	5	1	-	-	-	9	9	3	3
道 後	640	16	24	2	22	18	11	15	35	43	284	15	3	2	3	-	2	10	6	5	6
味 生	712	-	8	3	17	51	15	37	22	13	19	231	51	11	26	15	13	29	4	14	16
生 石	421	-	4	-	3	38	12	9	4	10	4	63	134	33	6	1	-	9	6	4	1
垣 生	214	1	-	1	3	15	3	3	5	5	5	12	12	80	5	3	3	3	5	-	-
宮 前	269	-	-	-	1	6	3	14	8	3	7	39	2	4	71	26	18	17	4	6	7
三津浜	117	-	2	-	2	-	1	9	6	-	3	8	-	2	37	18	1	10	2	2	3
高 浜	148	1	2	-	2	5	1	8	5	1	8	17	4	1	11	6	40	8	3	5	2
久 枝	590	2	2	2	4	40	7	16	60	12	18	28	9	5	20	3	10	210	41	28	20
潮 見	289	2	3	-	3	10	2	7	32	9	12	9	5	2	-	1	9	41	77	11	12
和 気	242	-	5	4	4	5	2	9	9	4	5	6	3	3	3	-	-	28	8	94	26
堀 江	216	1	-	2	3	6	-	7	14	11	1	8	2	1	3	-	2	10	14	21	75
余 土	608	3	6	5	14	64	10	8	13	10	9	17	29	29	5	-	2	13	7	8	4
由 良	6	-	-	-	1	-	-	-	1	-	-	1	-	-	-	-	-	-	-	-	2
泊	2	-	-	-	-	-	-	-	-	-	-	-	-	-	-	-	-	2	-	-	-
久 米	788	5	8	4	40	22	1	13	14	76	41	16	3	3	1	-	1	5	4	3	7
湯 山	125	-	-	1	6	2	3	2	8	29	16	-	2	-	-	-	-	1	-	-	1
日 浦	5	-	-	-	-	-	-	-	-	-	1	-	-	-	-	-	-	-	-	-	-
伊 台	73	-	4	-	5	2	5	6	6	4	12	2	-	-	-	-	-	2	-	1	-
五 明	5	-	-	-	-	-	-	1	1	1	-	-	-	-	-	-	-	-	-	-	-
小 野	262	3	2	2	8	8	3	3	5	10	11	4	-	-	-	1	5	4	-	1	5
浮 穴	147	-	1	-	6	2	-	3	3	5	6	2	1	2	2	-	-	-	1	4	1
石 井	1,604	16	18	8	108	92	24	19	37	52	55	28	32	6	11	4	4	26	14	7	5
荏 原	111	2	-	2	2	4	1	1	2	2	3	1	-	2	-	-	-	-	-	2	-
坂 本	20	-	-	-	1	1	1	-	-	1	-	-	-	-	-	-	-	-	-	-	-
浅 海	13	-	-	-	-	1	-	-	-	-	2	1	-	-	-	-	-	1	4	-	1
立 岩	5	-	-	1	-	-	-	-	-	-	-	-	-	-	-	-	-	-	-	-	1
難 波	31	-	-	-	1	2	1	-	1	-	1	-	1	-	-	-	-	-	-	4	2
正 岡	29	-	-	-	1	-	2	1	1	-	-	1	2	-	3	-	-	4	1	4	1
北 条	188	-	1	-	2	5	2	-	9	10	4	2	3	-	3	-	3	2	3	10	8
河 野	82	-	-	-	3	3	-	-	6	1	4	4	3	-	3	-	-	-	2	2	2
栗 井	100	-	1	-	2	8	3	2	3	1	3	1	1	1	1	2	-	3	-	7	5
睦 野	1	-	-	-	-	-	-	-	-	-	-	-	-	-	-	-	-	-	-	-	-
東 中 島	35	-	-	-	-	-	1	4	1	1	-	2	-	-	1	-	-	4	-	-	-
西 中 島	10	-	-	-	-	1	-	2	-	1	-	2	-	-	-	-	-	-	2	-	-
神 和	5	-	-	-	2	-	-	-	-	-	-	-	-	-	-	-	-	-	-	-	-

余 土	由 良	泊	久 米	湯 山	日 浦	伊 台	五 明	小 野	浮 穴	石 井	桂 原	坂 本	浅 海	立 岩	難 波	正 岡	北 条	河 野	粟 井	陸 野	東 中 島	西 中 島	神 和
625	4	1	733	140	2	52	6	289	181	1,009	136	13	8	2	25	23	159	82	89	4	29	5	2
3	-	-	-	1	-	-	-	2	-	8	-	-	-	-	1	-	2	-	-	-	-	-	-
5	-	-	6	1	-	-	-	1	1	19	-	-	-	1	-	-	2	1	-	-	1	-	-
8	-	-	4	1	1	-	-	1	2	12	-	1	-	-	1	-	1	-	-	-	-	-	-
28	-	-	44	4	-	1	-	5	13	99	3	2	1	-	-	-	3	-	2	-	-	-	-
64	-	-	20	3	-	4	-	11	5	86	6	-	-	-	1	1	4	4	-	-	-	-	1
12	-	-	9	4	-	2	-	-	3	24	4	-	-	-	3	1	4	2	-	2	2	-	-
16	-	-	21	1	-	3	1	4	2	37	2	-	-	-	-	-	6	2	1	-	1	-	-
15	-	-	11	1	-	3	-	3	2	44	3	-	-	-	-	-	7	-	7	-	1	-	-
11	-	-	74	17	-	1	-	20	3	58	2	3	-	-	-	-	1	-	1	-	-	-	-
11	-	-	19	24	-	3	2	10	2	39	2	-	3	-	-	-	1	-	1	-	1	-	-
24	-	-	14	8	-	2	1	6	-	47	2	-	-	-	1	-	3	3	5	-	-	1	-
36	-	-	10	2	-	3	-	2	-	25	-	-	-	-	-	1	-	-	-	-	1	-	-
19	-	-	1	1	-	-	-	2	1	19	4	-	-	-	-	2	-	-	-	-	1	-	-
6	-	-	8	-	-	-	-	4	1	6	-	-	-	-	-	-	2	4	2	-	-	-	-
2	2	-	-	1	-	-	-	-	-	5	-	-	-	-	1	-	-	-	-	-	-	-	-
1	-	-	3	-	-	-	-	4	-	4	-	1	-	-	-	1	2	-	-	2	-	-	-
9	-	1	7	-	-	3	-	1	4	15	2	-	1	-	-	2	-	2	5	-	1	-	-
5	-	-	4	-	-	-	-	4	1	17	-	-	-	-	1	1	7	-	2	-	-	-	-
3	-	-	4	2	-	1	-	-	-	9	2	-	-	-	-	-	1	1	1	-	-	-	-
-	-	-	4	1	-	2	-	-	2	10	-	-	-	-	-	1	9	4	2	-	-	-	-
231	-	-	10	1	-	2	-	2	7	89	4	-	-	-	-	-	4	1	1	-	-	-	-
-	1	-	-	-	-	-	-	-	-	-	-	-	-	-	-	-	-	-	-	-	-	-	-
-	-	-	-	-	-	-	-	-	-	-	-	-	-	-	-	-	-	-	-	-	-	-	-
14	1	-	301	11	-	4	1	64	19	81	16	3	-	-	2	-	-	-	2	-	1	1	-
3	-	-	7	34	-	1	-	1	-	6	-	-	-	-	-	-	2	-	-	-	-	-	-
2	-	-	-	-	1	-	-	-	-	1	-	-	-	-	-	-	-	-	-	-	-	-	-
2	-	-	-	3	-	8	1	-	-	9	-	-	-	-	-	-	-	-	-	-	1	-	-
-	-	-	1	-	-	1	-	-	-	-	-	-	-	-	-	-	-	-	-	-	-	-	-
7	-	-	43	3	-	-	-	106	7	19	-	-	-	-	-	-	1	1	-	-	-	-	-
8	-	-	4	1	-	-	-	5	50	32	6	-	-	-	1	-	-	-	1	-	-	-	-
75	-	-	83	15	-	7	-	28	45	754	19	-	-	-	1	-	2	6	3	-	-	-	-
1	-	-	11	-	-	-	-	3	6	11	53	2	-	-	-	-	-	-	-	-	-	-	-
-	-	-	4	-	-	-	-	-	2	5	5	-	-	-	-	-	-	-	-	-	-	-	-
-	-	-	-	-	-	-	-	-	-	-	-	-	1	-	-	-	-	2	-	-	-	-	-
-	-	-	-	-	-	-	-	-	-	-	-	-	-	-	1	-	1	-	1	-	-	-	-
-	-	-	1	-	-	-	-	-	1	4	-	-	-	-	3	1	6	2	-	-	-	-	-
1	-	-	-	-	-	-	-	-	-	-	1	-	-	-	1	-	2	1	2	-	-	-	-
-	-	-	3	-	-	1	-	-	1	5	-	-	1	-	6	7	72	13	12	-	-	-	-
-	-	-	-	-	-	-	-	-	1	3	-	-	-	1	1	3	9	28	3	-	-	-	-
1	-	-	1	-	-	-	-	-	-	5	-	1	1	-	-	2	5	5	35	-	-	-	-
-	-	-	-	-	-	-	-	-	-	-	-	-	-	-	-	-	-	-	-	-	1	-	-
1	-	-	1	-	-	-	-	-	-	1	-	-	-	-	-	-	-	-	-	-	15	2	1
-	-	-	-	-	-	-	-	-	-	-	-	-	-	-	-	-	-	-	-	-	1	1	-
1	-	-	-	-	-	-	-	-	-	1	-	-	-	-	-	-	-	-	-	-	1	-	-

2-1 月別、地区別世帯数の移動状況

地区	総 数											1 月											
	増 分				減 分				転 居			差 引 増 減	増 分				減 分				転 居		差 引 増 減
	転 入	分 離	回 復	帰 化	転 出	合 併	抹 消	死 亡	増	減	増 入		分 離	回 復	帰 化	転 出	合 併	抹 消	死 亡	増	減		
総数	9,781	805	167	4	7,343	549	143	3,055	13,251	11,743	1,175	570	61	25	0	562	44	13	297	1,022	902	△ 140	
番町	110	4	5	1	108	7	2	23	118	113	△ 15	6	0	0	0	3	0	0	1	13	7	8	
東雲	345	8	6	0	249	5	5	52	268	280	36	15	0	0	0	10	0	0	5	25	15	10	
八坂	157	9	5	0	134	3	2	59	170	229	△ 86	10	1	0	0	10	1	0	5	18	8	5	
素霧	531	39	10	0	356	33	8	157	806	784	48	30	0	1	0	18	4	0	20	62	47	4	
雄郡	922	52	6	0	643	44	9	181	1,099	962	240	62	3	0	0	38	0	1	17	94	75	28	
新玉	399	22	7	0	274	13	2	69	392	418	44	18	1	0	0	25	2	0	4	27	32	△ 17	
味酒	667	29	6	0	619	25	5	126	629	689	△ 133	35	1	0	0	95	1	1	21	45	50	△ 87	
清水	934	35	16	1	644	28	11	144	883	871	171	53	1	5	0	37	1	2	9	117	87	40	
桑原	394	38	7	0	310	33	3	150	792	598	137	19	4	0	0	21	4	0	13	49	37	△ 3	
道後	677	28	13	0	436	21	6	150	753	601	257	28	0	1	0	19	3	1	9	39	45	△ 9	
味生	370	38	4	0	286	31	1	119	673	562	86	31	3	0	0	24	2	0	8	47	52	△ 5	
生石	240	24	1	0	185	25	1	94	415	359	16	19	2	0	0	17	2	0	14	31	31	△ 12	
垣生	101	24	16	0	90	7	35	48	196	170	△ 13	9	4	0	0	5	1	0	8	20	13	6	
官前	120	29	12	0	113	10	2	104	254	220	△ 34	6	6	4	0	11	2	0	8	19	18	△ 4	
三津浜	76	5	5	0	56	8	2	51	100	119	△ 50	5	1	3	0	9	1	0	10	5	6	△ 12	
高浜	62	13	0	0	33	5	0	59	118	106	△ 10	3	3	0	0	3	1	0	7	12	7	0	
久枝	280	24	9	0	217	32	3	73	592	489	91	18	2	3	0	13	6	0	3	32	46	△ 13	
潮見	146	19	0	0	123	17	1	59	275	249	△ 9	11	0	0	0	4	3	1	5	15	16	△ 3	
和氣	118	21	1	0	115	11	3	79	275	194	13	10	2	0	0	4	0	0	9	25	12	12	
堀江	140	24	2	0	78	11	2	84	276	209	58	10	3	0	0	4	1	0	9	22	17	4	
余土	339	33	6	0	237	31	5	107	570	483	85	14	6	1	0	18	2	0	7	53	45	2	
由良	7	1	0	0	1	2	0	9	4	3	△ 3	1	0	0	0	0	0	0	0	0	1	0	
泊	4	0	0	0	1	0	0	8	7	8	△ 6	0	0	0	0	1	0	0	0	0	0	△ 1	
久米	459	39	9	1	321	38	2	137	710	692	28	27	1	2	0	22	1	1	13	41	49	△ 15	
湯山	95	13	0	0	44	3	3	83	138	89	24	3	3	0	0	3	0	0	10	5	7	△ 9	
日浦	0	1	0	0	2	0	0	4	2	4	△ 7	0	0	0	0	0	0	0	1	1	1	△ 1	
伊台	39	21	0	0	39	1	2	26	51	48	△ 5	3	2	0	0	2	0	1	3	5	3	1	
五明	3	0	0	0	5	0	0	10	10	8	△ 10	0	0	0	0	0	0	0	1	1	0	0	
小野	594	22	2	0	615	9	1	93	264	191	△ 27	7	0	0	0	80	0	0	6	27	14	△ 66	
浮穴	114	15	2	0	63	11	8	62	180	123	44	9	0	0	0	6	1	3	8	15	5	1	
石井	980	70	6	1	724	73	6	292	1,630	1,347	245	72	5	0	0	48	4	0	31	120	122	△ 8	
荏原	99	17	6	0	53	3	3	86	145	91	31	22	1	4	0	5	0	0	6	8	6	18	
坂本	10	7	0	0	5	0	0	9	15	16	2	0	2	0	0	0	0	0	0	1	2	1	
浅海	9	5	1	0	4	0	0	11	12	10	2	1	0	0	0	0	0	0	3	0	0	△ 2	
立岩	9	2	0	0	10	0	0	17	11	14	△ 19	0	0	0	0	0	0	0	2	1	1	△ 2	
難波	18	6	0	0	16	3	1	11	30	27	△ 4	1	0	0	0	1	0	0	0	5	2	3	
正岡	20	9	0	0	5	0	0	25	22	30	△ 9	1	1	0	0	0	0	0	2	0	1	△ 1	
北条	103	14	3	0	67	3	8	43	168	159	8	6	1	1	0	2	1	2	2	10	7	4	
河野	28	12	0	0	26	0	0	34	72	61	△ 9	3	1	0	0	1	0	0	4	6	5	0	
粟井	44	19	0	0	19	3	0	42	82	70	11	0	1	0	0	2	0	0	4	5	7	△ 7	
陸野	2	1	1	0	4	0	0	8	3	2	△ 7	0	0	0	0	1	0	0	0	0	0	△ 1	
東中島	13	6	0	0	11	0	1	37	33	31	△ 28	2	0	0	0	0	0	0	6	0	2	△ 6	
西中島	3	3	0	0	0	0	0	8	5	6	△ 3	0	0	0	0	0	0	0	2	1	0	△ 1	
神和	0	4	0	0	2	0	0	12	3	8	△ 15	0	0	0	0	0	0	0	1	0	1	△ 2	

2 月											3 月										
增 分				減 分				転 居		差 引 増 減	增 分				減 分				転 居		差 引 増 減
転 入	分 離	回 復	帰 化	転 出	合 併	抹 消	死 亡	増	減		転 入	分 離	回 復	帰 化	転 出	合 併	抹 消	死 亡	増	減	
697	49	22	0	481	40	10	258	1,027	918	88	1,964	91	12	0	1,390	56	34	287	1,535	1,343	492
10	1	0	0	3	1	0	2	14	10	9	26	0	0	0	20	1	0	3	9	17	△ 6
10	0	1	0	14	1	0	6	13	18	△ 15	71	1	2	0	71	0	4	3	33	39	△ 10
9	0	0	0	9	0	0	5	9	14	△ 10	29	2	0	0	18	0	1	6	21	27	0
43	1	1	0	20	1	3	11	56	63	3	105	3	3	0	65	3	2	15	95	94	27
69	4	0	0	44	3	0	23	94	66	31	203	6	1	0	127	7	2	19	123	108	70
21	1	0	0	9	0	1	9	18	32	△ 11	93	5	0	0	59	2	0	8	47	61	15
48	0	0	0	40	2	0	7	42	53	△ 12	160	1	0	0	109	4	1	9	68	78	28
49	2	0	0	55	3	1	14	94	71	1	241	6	1	0	197	2	2	15	100	95	37
27	2	0	0	24	2	0	15	69	48	9	92	6	0	0	66	5	1	14	91	65	38
44	2	0	0	33	1	1	11	42	48	△ 6	164	5	1	0	140	2	1	13	119	84	49
30	1	0	0	18	4	1	9	48	30	17	62	2	0	0	39	3	0	10	73	62	23
35	2	0	0	14	3	0	7	43	33	23	39	0	0	0	26	4	0	8	49	38	12
10	1	15	0	9	0	1	2	12	16	10	16	2	0	0	14	1	11	5	17	22	△ 18
7	1	1	0	8	1	1	12	14	15	△ 14	14	7	0	0	9	0	0	8	28	19	13
0	0	0	0	3	1	0	6	9	6	△ 7	15	1	0	0	7	0	0	8	12	19	△ 6
7	0	0	0	1	0	0	3	10	4	9	10	2	0	0	4	0	0	8	9	12	△ 3
24	0	1	0	27	4	0	5	28	39	△ 22	58	1	2	0	41	2	0	5	64	51	26
17	1	0	0	7	1	0	5	14	18	1	31	1	0	0	11	1	0	7	39	25	27
5	4	0	0	10	2	0	7	16	15	△ 9	16	2	0	0	25	0	3	8	38	22	△ 2
12	1	0	0	6	0	0	7	18	9	9	29	2	0	0	5	0	0	8	30	28	20
28	3	2	0	25	2	0	12	52	35	11	60	3	0	0	31	2	1	13	65	46	35
1	0	0	0	0	0	0	0	0	1	0	0	0	0	0	0	0	0	1	1	0	0
0	0	0	0	0	0	0	1	0	3	△ 4	0	0	0	0	0	0	0	2	1	1	△ 2
46	4	1	0	21	1	0	12	67	52	32	98	7	0	0	52	4	0	12	77	87	27
14	0	0	0	3	1	0	5	18	9	14	12	1	0	0	6	0	0	4	11	4	10
0	0	0	0	1	0	0	0	0	0	△ 1	0	0	0	0	0	0	0	0	0	1	△ 1
7	1	0	0	1	0	1	2	4	5	3	3	2	0	0	7	0	0	2	5	4	△ 3
0	0	0	0	0	0	0	1	0	3	△ 4	1	0	0	0	0	0	0	0	0	1	0
10	2	0	0	13	1	0	3	28	29	△ 6	49	2	0	0	54	0	0	9	29	17	0
9	1	0	0	4	1	0	5	12	11	1	22	1	1	0	12	2	2	4	23	16	11
71	5	0	0	44	3	0	26	140	116	27	188	11	1	0	127	10	1	28	198	136	96
12	2	0	0	2	0	0	7	16	12	9	8	1	0	0	7	0	1	10	17	15	△ 7
1	0	0	0	0	0	0	0	0	1	0	1	1	0	0	2	0	0	1	1	1	△ 1
1	0	0	0	1	0	0	1	0	0	△ 1	1	0	0	0	1	0	0	0	1	2	△ 1
0	0	0	0	0	0	0	1	1	0	0	1	0	0	0	2	0	0	1	0	0	△ 2
0	0	0	0	1	0	0	1	2	4	△ 4	4	0	0	0	1	0	0	4	4	3	0
1	2	0	0	3	0	0	3	1	1	△ 3	8	1	0	0	1	0	0	5	2	6	△ 1
8	0	0	0	5	0	0	1	14	12	4	19	2	0	0	20	0	0	2	18	19	△ 2
2	0	0	0	1	0	0	2	3	6	△ 4	5	0	0	0	5	0	0	3	3	6	△ 6
6	4	0	0	1	1	0	4	5	6	3	10	1	0	0	3	1	0	5	8	8	2
1	0	0	0	0	0	0	0	0	0	1	0	1	0	0	0	0	0	0	0	0	1
2	0	0	0	1	0	0	4	0	2	△ 5	0	0	0	0	5	0	1	0	3	3	△ 6
0	1	0	0	0	0	0	1	0	0	0	0	0	0	0	0	0	0	1	2	1	0
0	0	0	0	0	0	0	0	1	2	△ 1	0	2	0	0	1	0	0	0	1	0	2

2-1 月別，地区別世帯数の移動状況 つづき

地区	4 月											5 月										
	増分				減分				転居		差引 増減	増分				減分				転居		差引 増減
	転入	分離	回復	帰化	転出	合併	抹消	死亡	増	減		転入	分離	回復	帰化	転出	合併	抹消	死亡	増	減	
<b>総数</b>	<b>2,153</b>	<b>90</b>	<b>7</b>	<b>0</b>	<b>1,010</b>	<b>50</b>	<b>2</b>	<b>249</b>	<b>1,280</b>	<b>1,106</b>	<b>1,113</b>	<b>572</b>	<b>43</b>	<b>6</b>	<b>0</b>	<b>470</b>	<b>39</b>	<b>7</b>	<b>216</b>	<b>1,059</b>	<b>945</b>	<b>3</b>
番町	19	0	0	0	23	2	0	4	10	6	△6	3	0	1	0	13	0	0	4	7	9	△15
東雲	94	0	0	0	44	0	0	3	36	32	51	18	0	0	0	17	1	0	0	22	20	2
八坂	32	2	0	0	23	0	0	4	24	28	3	12	1	1	0	7	0	0	7	16	19	△3
素鷲	100	5	2	0	66	1	0	12	78	72	34	33	3	0	0	24	2	0	5	59	54	10
雄郡	186	5	1	0	87	5	0	15	109	93	101	49	1	0	0	85	4	1	13	95	75	△33
新玉	98	2	1	0	36	1	0	8	46	41	61	36	1	0	0	14	1	0	8	32	31	15
味酒	151	3	1	0	82	3	0	7	57	55	65	41	2	0	0	28	0	1	9	51	64	△8
清水	246	6	0	0	99	1	0	12	83	79	144	42	4	0	0	32	1	1	13	67	91	△25
桑原	92	4	0	0	47	2	0	11	79	62	53	25	1	0	0	15	4	0	5	72	40	34
道後	134	1	0	0	65	1	0	13	75	47	84	33	3	1	0	18	1	0	13	46	39	12
味生	59	4	0	0	43	3	0	15	61	49	14	36	1	0	0	22	4	0	10	55	47	9
生石	24	4	0	0	23	2	0	7	38	36	△2	18	1	0	0	8	1	0	3	41	30	18
垣生	19	6	0	0	16	0	0	2	14	15	6	4	1	0	0	6	1	1	2	16	12	△1
官前	30	1	0	0	24	0	0	8	20	23	△4	6	0	1	0	8	1	0	10	15	17	△14
三津浜	19	0	0	0	16	0	0	6	8	6	△1	12	0	1	0	3	1	1	3	14	8	11
高浜	7	1	0	0	2	2	0	5	8	11	△4	6	0	0	0	1	1	0	4	9	6	3
久枝	49	3	0	0	37	2	0	8	49	40	14	10	2	0	0	9	2	0	4	68	45	20
潮見	20	2	0	0	12	4	0	4	19	18	3	9	2	0	0	18	0	0	6	21	20	△12
和氣	16	3	0	0	6	0	0	3	28	14	24	5	0	1	0	5	3	0	7	19	22	△12
堀江	14	1	0	0	9	2	0	6	33	26	5	8	3	0	0	3	0	0	6	22	22	2
余土	54	5	0	0	31	2	1	7	56	45	29	20	1	0	0	27	1	0	5	42	42	△12
由良	0	0	0	0	1	0	0	3	0	0	△4	0	0	0	0	0	1	0	0	0	0	△1
泊	1	0	0	0	0	0	0	0	1	0	2	1	0	0	0	0	0	0	0	1	1	1
久米	74	3	0	0	44	9	0	4	68	71	17	32	3	0	0	19	4	0	12	52	54	△2
湯山	12	2	0	0	5	0	0	13	14	10	0	4	0	0	0	6	0	0	9	8	10	△13
日浦	0	0	0	0	0	0	0	0	0	0	0	0	0	0	0	0	0	0	0	0	0	0
伊台	4	0	0	0	2	0	0	2	6	8	△2	4	0	0	0	1	0	0	3	3	5	△2
五明	0	0	0	0	0	0	0	1	2	0	1	0	0	0	0	0	0	0	1	0	0	△1
小野	383	2	0	0	30	0	0	7	28	23	353	11	0	0	0	10	0	0	6	17	15	△3
浮穴	18	2	0	0	5	1	0	4	15	9	16	4	1	0	0	3	0	0	3	20	12	7
石井	151	5	0	0	98	5	0	26	149	131	45	67	6	0	0	55	4	1	18	125	97	23
桂原	8	2	1	0	8	1	1	6	11	13	△7	7	1	0	0	2	0	0	3	11	4	10
坂本	3	2	0	0	1	0	0	0	1	0	5	0	0	0	0	1	0	0	0	2	1	0
浅海	1	1	1	0	0	0	0	0	0	2	1	1	0	0	0	1	0	0	2	1	0	△1
立岩	2	0	0	0	1	0	0	1	0	0	0	1	0	0	0	2	0	0	1	0	1	△3
難波	2	0	0	0	3	0	0	1	4	5	△3	0	1	0	0	0	0	0	0	3	1	3
正岡	2	0	0	0	0	0	0	1	5	1	5	2	3	0	0	0	0	0	4	2	2	1
北条	17	2	0	0	8	1	0	4	20	17	9	8	1	0	0	3	1	1	9	11	12	△6
河野	4	3	0	0	6	0	0	3	7	5	0	0	0	0	0	3	0	0	1	5	8	△7
粟井	6	3	0	0	2	0	0	1	5	5	6	4	0	0	0	1	0	0	3	8	7	1
睦野	0	0	0	0	0	0	0	2	0	1	△3	0	0	0	0	0	0	0	0	0	0	0
東中島	1	3	0	0	4	0	0	7	11	6	△2	0	0	0	0	0	0	0	2	1	1	△2
西中島	1	2	0	0	0	0	0	0	1	1	3	0	0	0	0	0	0	0	2	0	0	△2
神和	0	0	0	0	1	0	0	3	1	0	△3	0	0	0	0	0	0	0	0	0	1	△1

6 月											7 月												
增 分				減 分				転 居			差 引 増 減	增 分				減 分				転 居			差 引 増 減
転 入	分 離	回 復	帰 化	転 出	合 併	抹 消	死 亡	増	減	転 入		分 離	回 復	帰 化	転 出	合 併	抹 消	死 亡	増	減	増 減		
543	89	5	0	440	48	7	251	1,078	961	8	571	72	11	0	844	40	18	232	1,049	910	△ 341		
5	2	0	0	8	0	0	1	6	12	△ 8	6	0	1	0	6	2	0	3	15	10	1		
17	1	0	0	17	0	0	4	16	20	△ 7	21	0	0	0	12	0	0	4	22	17	10		
8	2	0	0	14	0	0	7	22	20	△ 9	14	0	0	0	9	1	0	7	14	24	△ 13		
28	4	0	0	28	2	1	14	70	73	△ 16	27	3	0	0	22	4	0	11	61	56	△ 2		
58	6	0	0	43	3	0	9	91	64	36	60	4	0	0	46	1	2	13	90	78	14		
21	2	0	0	16	0	0	3	33	34	3	24	1	0	0	24	1	0	2	37	43	△ 8		
30	4	0	0	50	2	0	16	51	54	△ 37	40	4	0	0	57	1	1	9	46	56	△ 34		
53	2	4	0	26	4	0	13	67	68	15	39	2	1	0	39	2	1	10	60	68	△ 18		
22	5	0	0	20	3	0	13	70	50	11	18	3	1	0	26	3	1	12	54	43	△ 9		
30	4	0	0	22	2	0	13	45	51	△ 9	46	4	1	0	28	1	2	16	66	45	25		
22	5	0	0	16	3	0	9	58	55	2	17	4	2	0	28	3	0	8	59	39	4		
19	1	0	0	14	5	0	4	28	26	△ 1	13	3	0	0	11	1	1	12	30	28	△ 7		
7	3	0	0	5	1	2	2	14	13	1	4	1	1	0	6	0	5	4	17	9	△ 1		
12	3	0	0	9	1	0	11	19	18	△ 5	4	4	0	0	6	1	1	6	32	18	8		
5	1	0	0	2	3	0	2	10	14	△ 5	3	0	0	0	3	0	0	3	9	20	△ 14		
4	2	0	0	0	0	0	6	10	6	4	4	1	0	0	4	1	0	2	6	6	△ 2		
21	1	1	0	17	1	1	9	67	43	19	16	2	0	0	19	3	1	7	46	37	△ 3		
8	1	0	0	6	1	0	3	28	25	2	11	2	0	0	17	0	0	6	28	19	△ 1		
6	1	0	0	6	1	0	6	19	16	△ 3	9	1	0	0	6	2	0	8	20	12	2		
6	3	0	0	5	2	0	4	23	14	7	5	0	1	0	7	0	0	3	26	17	5		
24	4	0	0	21	1	1	8	37	33	1	26	2	1	0	14	5	0	9	49	52	△ 2		
0	0	0	0	0	0	0	2	0	0	△ 2	0	0	0	0	0	0	0	0	0	0	0		
0	0	0	0	0	0	0	1	0	0	△ 1	0	0	0	0	0	0	0	0	0	0	0		
20	4	0	0	20	4	0	18	70	57	△ 5	22	3	1	0	20	4	0	11	54	47	△ 2		
11	0	0	0	2	0	2	6	14	9	6	6	2	0	0	3	0	0	7	11	6	3		
0	1	0	0	0	0	0	0	0	0	1	0	0	0	0	0	0	0	1	0	1	△ 2		
0	5	0	0	3	1	0	3	3	1	0	2	1	0	0	5	0	0	3	5	5	△ 5		
1	0	0	0	0	0	0	1	1	1	0	0	0	0	0	1	0	0	0	0	0	△ 1		
7	3	0	0	13	0	0	8	24	23	△ 10	44	3	1	0	342	1	0	6	10	10	△ 301		
9	1	0	0	2	1	0	11	14	13	△ 3	7	2	0	0	3	0	1	6	14	8	5		
68	7	0	0	44	7	0	17	131	116	22	66	7	0	0	67	3	0	15	129	103	14		
2	1	0	0	3	0	0	7	12	4	1	2	3	0	0	3	0	0	12	13	7	△ 4		
0	1	0	0	0	0	0	1	0	1	△ 1	0	1	0	0	0	0	0	1	0	2	△ 2		
0	1	0	0	0	0	0	0	3	2	2	0	1	0	0	0	0	0	2	2	1	0		
0	0	0	0	0	0	0	3	3	1	△ 1	2	0	0	0	2	0	0	1	1	0	0		
1	1	0	0	0	0	0	0	1	2	1	0	0	0	0	4	0	1	0	1	0	△ 4		
2	0	0	0	0	0	0	2	0	2	△ 2	1	0	0	0	0	0	0	0	1	3	△ 1		
5	3	0	0	4	0	0	7	11	11	△ 3	6	3	0	0	0	0	1	0	6	6	8		
3	0	0	0	1	0	0	2	4	0	4	4	2	0	0	2	0	0	2	3	4	1		
7	2	0	0	3	0	0	3	3	7	△ 1	2	3	0	0	1	0	0	4	9	6	3		
0	0	0	0	0	0	0	0	0	0	0	0	0	0	0	1	0	0	1	0	0	△ 2		
0	0	0	0	0	0	0	0	0	2	△ 2	0	0	0	0	0	0	0	3	3	4	△ 4		
1	0	0	0	0	0	0	0	0	0	1	0	0	0	0	0	0	0	0	0	0	0		
0	2	0	0	0	0	0	2	0	0	0	0	0	0	0	0	0	0	2	0	0	△ 2		

2-1 月別、地区別世帯数の移動状況 つづき

地区	8 月											9 月										
	増 分				減 分				転 居		差 引 増 減	増 分				減 分				転 居		差 引 増 減
	転 入	分 離	回 復	帰 化	転 出	合 併	抹 消	死 亡	増	減		転 入	分 離	回 復	帰 化	転 出	合 併	抹 消	死 亡	増	減	
総数	630	68	7	0	430	36	5	242	1,074	956	110	574	50	14	3	478	37	13	252	1,008	912	△ 43
番町	5	0	1	0	2	1	0	0	10	8	5	11	0	1	1	7	0	2	0	10	9	5
東雲	20	2	0	0	10	0	1	2	26	20	15	18	1	0	0	17	0	0	4	17	25	△ 10
八坂	10	0	0	0	14	0	0	2	10	26	△ 22	8	0	0	0	7	1	0	5	17	18	△ 6
素鷲	43	6	0	0	24	0	0	19	71	57	20	35	3	1	0	26	1	1	9	59	68	△ 7
雄郡	48	2	0	0	33	4	0	14	70	91	△ 22	38	3	1	0	44	8	1	9	81	87	△ 26
新玉	18	4	0	0	14	0	0	3	28	29	4	19	0	2	0	19	0	0	8	18	28	△ 16
味酒	36	2	0	0	27	3	0	10	51	63	△ 14	36	4	1	0	35	3	0	11	57	48	1
清水	57	3	2	0	31	3	1	12	53	50	18	45	0	0	1	32	1	1	11	70	67	4 0
桑原	20	4	0	0	22	2	0	9	59	47	3	19	4	2	0	16	2	0	18	53	46	△ 4
道後	46	5	2	0	21	1	0	12	69	42	46	42	1	1	0	21	1	1	12	73	51	31
味生	22	3	0	0	17	1	0	11	45	45	△ 4	32	3	0	0	26	1	0	13	64	51	8
生石	21	2	1	0	16	3	0	10	38	29	4	12	0	0	0	21	1	0	6	26	30	△ 20
垣生	2	1	0	0	3	0	0	4	15	16	△ 5	8	1	0	0	3	0	0	6	17	14	3
官前	8	1	0	0	8	2	0	6	18	12	△ 1	9	0	0	0	11	0	0	10	24	22	△ 10
三津浜	5	0	0	0	3	0	0	4	6	12	△ 8	8	0	0	0	3	0	1	3	5	7	△ 1
高浜	3	0	0	0	5	0	0	7	9	7	△ 7	4	2	0	0	1	0	0	7	11	12	△ 3
久枝	21	5	0	0	11	1	0	5	52	48	13	20	0	1	0	15	0	0	10	49	38	7
潮見	15	2	0	0	7	1	0	1	28	22	14	7	1	0	0	14	1	0	9	22	15	△ 9
和氣	9	0	0	0	3	1	0	7	27	16	9	10	2	0	0	14	0	0	5	18	15	△ 4
堀江	10	1	0	0	6	2	1	13	23	19	△ 7	9	2	0	0	8	0	1	9	21	18	△ 4
余土	27	4	0	0	16	1	0	2	48	41	19	23	1	0	0	20	4	0	11	49	44	△ 6
由良	3	0	0	0	0	0	0	0	1	0	4	1	0	0	0	0	0	0	1	0	0	0
泊	0	0	0	0	0	0	0	2	0	1	△ 3	0	0	0	0	0	0	0	1	2	1	0
久米	32	1	0	0	36	1	0	17	66	53	△ 8	25	5	1	1	13	4	1	6	51	55	4
湯山	9	0	0	0	2	1	0	1	9	6	8	9	1	0	0	4	0	1	6	11	4	6
日浦	0	0	0	0	0	0	0	1	0	0	△ 1	0	0	0	0	1	0	0	0	1	1	△ 1
伊台	9	3	0	0	6	0	0	2	6	9	1	1	1	0	0	3	0	0	0	2	1	0
五明	0	0	0	0	0	0	0	1	1	1	△ 1	0	0	0	0	0	0	0	2	0	1	△ 3
小野	28	2	0	0	25	1	0	15	11	15	△ 15	22	2	0	0	22	1	0	7	19	13	0
浮穴	10	1	0	0	7	1	0	1	13	9	6	10	3	0	0	5	0	1	6	11	11	1
石井	66	6	1	0	51	5	1	26	155	120	25	73	6	2	0	54	7	1	21	107	85	20
荏原	5	3	0	0	2	1	0	5	11	5	6	8	1	1	0	9	1	1	4	13	5	3
坂本	1	0	0	0	0	0	0	1	4	2	2	1	0	0	0	0	0	0	4	1	3	△ 5
浅海	0	1	0	0	0	0	0	1	0	1	△ 1	2	0	0	0	0	0	0	0	0	0	2
立岩	2	0	0	0	0	0	0	1	3	1	3	1	1	0	0	1	0	0	0	0	2	△ 1
難波	4	0	0	0	1	0	0	2	4	2	3	1	1	0	0	0	0	0	1	1	2	0
正岡	1	0	0	0	0	0	0	2	1	3	△ 3	0	0	0	0	0	0	0	1	2	1	0
北条	10	0	0	0	3	0	1	1	11	12	4	4	0	0	0	4	0	0	3	13	6	4
河野	1	1	0	0	1	0	0	3	10	5	3	0	0	0	0	0	0	0	2	5	3	0
栗井	2	1	0	0	3	0	0	1	7	7	△ 1	2	1	0	0	2	0	0	4	5	2	0
睦野	0	0	0	0	0	0	0	0	0	0	0	0	0	0	0	0	0	0	2	0	0	△ 2
東中島	1	2	0	0	0	0	0	5	5	3	0	1	0	0	0	0	0	0	3	3	2	△ 1
西中島	0	0	0	0	0	0	0	1	0	1	△ 2	0	0	0	0	0	0	0	0	0	0	0
神和	0	0	0	0	0	0	0	0	0	0	0	0	0	0	0	0	0	0	2	0	1	△ 3



10 月											11 月										
增 分				減 分				転 居		差 引 増 減	増 分				減 分				転 居		差 引 増 減
転 入	分 離	回 復	帰 化	転 出	合 併	抹 消	死 亡	増	減		転 入	分 離	回 復	帰 化	転 出	合 併	抹 消	死 亡	増	減	
517	58	18	0	457	42	4	232	1,010	873	△ 5	492	67	17	0	391	73	6	281	1,076	1,003	△ 102
6	0	0	0	9	0	0	1	10	8	△ 2	5	0	0	0	7	0	0	3	9	10	△ 6
21	0	1	0	17	1	0	6	18	21	△ 5	22	2	2	0	8	1	0	5	19	23	8
10	0	2	0	4	0	0	5	4	17	△ 10	10	0	0	0	10	0	1	2	10	13	△ 6
31	2	1	0	19	7	0	12	63	73	△ 14	25	4	0	0	25	5	1	14	69	68	△ 15
49	6	1	0	35	1	0	17	72	64	11	47	5	2	0	30	5	0	20	92	88	3
16	2	0	0	22	2	0	2	26	23	△ 5	18	1	3	0	17	1	0	7	45	29	13
44	3	1	0	36	4	0	13	62	48	9	27	3	2	0	35	2	0	9	52	64	△ 26
35	4	0	0	30	3	0	7	60	67	△ 8	40	2	2	0	25	6	0	13	62	77	△ 15
20	3	0	0	27	1	0	11	64	61	△ 13	21	2	0	0	10	3	0	18	70	50	12
36	1	4	0	26	3	0	14	57	50	5	39	2	0	0	20	1	0	16	56	53	7
23	3	1	0	22	1	0	6	52	39	11	14	4	0	0	17	4	0	7	60	46	4
16	2	0	0	13	1	0	3	46	29	18	15	5	0	0	9	2	0	12	21	25	△ 7
9	3	0	0	6	0	2	5	11	7	3	4	1	0	0	10	3	1	2	20	16	△ 7
2	2	0	0	7	0	0	10	20	18	△ 11	10	0	0	0	4	0	0	10	21	24	△ 7
1	2	1	0	2	0	0	1	7	9	△ 1	2	0	0	0	5	1	0	2	12	7	△ 1
7	1	0	0	5	0	0	1	12	10	4	2	0	0	0	5	0	0	5	9	11	△ 10
14	2	0	0	12	2	0	8	39	34	△ 1	10	4	1	0	9	5	1	5	39	31	3
6	3	0	0	7	0	0	5	25	25	△ 3	9	0	0	0	15	4	0	6	20	20	△ 16
12	3	0	0	11	1	0	10	18	15	△ 4	11	0	0	0	19	0	0	2	20	12	△ 2
4	2	0	0	10	1	0	6	19	11	△ 3	15	4	1	0	9	2	0	8	21	10	12
22	0	0	0	15	1	0	6	36	32	4	17	2	1	0	6	6	1	12	48	38	5
0	0	0	0	0	0	0	1	1	1	△ 1	0	1	0	0	0	0	0	1	0	0	0
2	0	0	0	0	0	0	0	1	0	3	0	0	0	0	0	0	0	0	1	0	1
30	1	2	0	33	2	0	14	46	49	△ 19	30	3	1	0	16	3	0	9	58	66	△ 2
5	0	0	0	2	0	0	3	11	4	7	4	3	0	0	5	1	0	7	13	11	△ 4
0	0	0	0	0	0	0	0	0	0	0	0	0	0	0	0	0	0	1	0	0	△ 1
0	1	0	0	1	0	0	3	6	3	0	3	3	0	0	2	0	0	2	2	4	0
1	0	0	0	1	0	0	1	3	1	1	0	0	0	0	2	0	0	1	0	0	△ 3
10	0	0	0	5	2	0	8	21	8	8	11	3	1	0	11	1	1	6	28	11	13
4	1	1	0	7	1	1	3	14	9	△ 1	6	1	0	0	4	2	0	5	18	13	1
59	4	1	0	54	6	1	22	129	93	17	53	3	1	0	41	14	0	37	118	118	△ 35
4	1	0	0	9	0	0	10	11	4	△ 7	12	1	0	0	2	0	0	8	8	10	1
0	0	0	0	0	0	0	0	1	2	△ 1	0	0	0	0	1	0	0	1	2	0	0
1	0	0	0	0	0	0	2	2	0	1	0	1	0	0	0	0	0	0	1	0	2
0	0	0	0	1	0	0	2	2	2	△ 3	0	1	0	0	0	0	0	2	0	0	△ 1
4	1	0	0	2	2	0	1	4	1	3	1	0	0	0	1	0	0	0	1	5	△ 4
1	2	0	0	0	0	0	1	6	4	4	1	0	0	0	0	0	0	2	1	4	△ 4
5	1	2	0	6	0	0	5	17	19	△ 5	5	1	0	0	7	0	0	3	30	29	△ 3
4	2	0	0	0	0	0	3	9	6	6	2	2	0	0	4	0	0	7	8	6	△ 5
1	0	0	0	0	0	0	3	3	4	△ 3	1	3	0	0	0	1	0	8	8	5	△ 2
1	0	0	0	1	0	0	0	0	0	0	0	0	0	0	0	0	0	1	2	0	1
1	0	0	0	0	0	0	1	1	2	△ 1	0	0	0	0	0	0	0	1	2	2	△ 1
0	0	0	0	0	0	0	0	1	0	1	0	0	0	0	0	0	0	0	0	1	△ 1
0	0	0	0	0	0	0	0	0	0	0	0	0	0	0	0	0	0	1	0	3	△ 4

2-1 月別、地区別世帯数の移動状況 つづき

地区	12 月										
	増 分				減 分				転 居		差 引 増 減
	転 入	分 離	回 復	帰 化	転 出	合 併	抹 消	死 亡	増	減	
<b>総数</b>	<b>498</b>	<b>67</b>	<b>23</b>	<b>1</b>	<b>390</b>	<b>44</b>	<b>24</b>	<b>258</b>	<b>1,033</b>	<b>914</b>	<b>△ 8</b>
番町	8	1	1	0	7	0	0	1	5	7	0
東雲	18	1	0	0	12	1	0	10	21	30	△ 13
八坂	5	1	2	0	9	0	0	4	5	15	△ 15
素鷲	31	5	1	0	19	3	0	15	63	59	4
雄郡	53	7	0	0	31	3	2	12	88	73	27
新玉	17	2	1	0	19	3	1	7	35	35	△ 10
味酒	19	2	1	0	25	0	1	5	47	56	△ 18
清水	34	3	1	0	41	1	2	15	50	51	△ 22
桑原	19	0	4	0	16	2	1	11	62	49	6
道後	35	0	2	0	23	4	0	8	66	46	22
味生	22	5	1	0	14	2	0	13	51	47	3
生石	9	2	0	0	13	0	0	8	24	24	△ 10
垣生	9	0	0	0	7	0	12	6	23	17	△ 10
宮前	12	4	6	0	8	2	0	5	24	16	15
三津浜	1	0	0	0	0	1	0	3	3	5	△ 5
高浜	5	1	0	0	2	0	0	4	13	14	△ 1
久枝	19	2	0	0	7	4	0	4	59	37	28
潮見	2	4	0	0	5	1	0	2	16	26	△ 12
和氣	9	3	0	0	6	1	0	7	27	23	2
堀江	18	2	0	0	6	1	0	5	18	18	8
余土	24	2	1	0	13	4	1	15	35	30	△ 1
由良	1	0	0	0	0	1	0	0	1	0	1
泊	0	0	0	0	0	0	0	1	0	1	△ 2
久米	23	4	1	0	25	1	0	9	60	52	1
湯山	6	1	0	0	3	0	0	12	13	9	△ 4
日浦	0	0	0	0	0	0	0	0	0	0	0
伊台	3	2	0	0	6	0	0	1	4	0	2
五明	0	0	0	0	1	0	0	0	2	0	1
小野	12	3	0	0	10	2	0	12	22	13	0
浮穴	6	1	0	0	5	1	0	6	11	7	△ 1
石井	46	5	0	1	41	5	1	25	129	110	△ 1
荏原	9	0	0	0	1	0	0	8	14	6	8
坂本	3	0	0	0	0	0	0	0	2	1	4
浅海	1	0	0	0	1	0	0	0	2	2	0
立岩	0	0	0	0	1	0	0	2	0	6	△ 9
難波	0	2	0	0	2	1	0	1	0	0	△ 2
正岡	0	0	0	0	1	0	0	2	1	2	△ 4
北条	10	0	0	0	5	0	3	6	7	9	△ 6
河野	0	1	0	0	2	0	0	2	9	7	△ 1
粟井	3	0	0	0	1	0	0	2	16	6	10
睦野	0	0	1	0	1	0	0	2	1	1	△ 2
東中島	5	1	0	0	1	0	0	5	4	2	2
西中島	1	0	0	0	0	0	0	1	0	2	△ 2
神和	0	0	0	0	0	0	0	1	0	0	△ 1

付録

**地区別町丁名一覧表**

<b>番町地区</b>	<b>八坂地区</b>	土橋町	衣山二丁目	緑町二丁目	南町一丁目	富久町
一番町三丁目	河原町	真砂町	衣山三丁目	御幸一丁目	南町二丁目	北吉田町
一番町四丁目	北立花町	室町	衣山四丁目	御幸二丁目	持田町一丁目	久保田町
二番町二丁目	三番町一丁目	室町一丁目	衣山五丁目	山越町	紅葉町	高岡町
二番町三丁目	新立町	室町二丁目	朝日ヶ丘一丁目	山越一丁目	石手一丁目	南吉田町
二番町四丁目	千舟町一丁目	泉町	朝日ヶ丘二丁目	山越二丁目	石手二丁目	<b>垣生地区</b>
三番町二丁目	千舟町二丁目	末広町	辻町	山越三丁目	石手三丁目	西垣生町
三番町三丁目	築山町	小栗町	愛光町	山越四丁目	石手四丁目	東垣生町
三番町四丁目	永木町一丁目	小栗一丁目	本町二丁目	中央一丁目	石手五丁目	<b>宮前地区</b>
三番町五丁目	永木町二丁目	小栗二丁目	本町三丁目	中央二丁目	石手白石	東山町
大街道一丁目	湊町一丁目	小栗三丁目	本町四丁目	山越五丁目	新石手	古三津町
大街道二丁目	湊町二丁目	小栗四丁目	本町五丁目	山越六丁目	常光寺町	会津町
千舟町三丁目	錦町	小栗五丁目	松前町二丁目	<b>桑原地区</b>	道後姫塚	高山町
千舟町四丁目	湯渡町	小栗六丁目	松前町三丁目	正円寺一丁目	道後喜多町	辰巳町
千舟町五丁目	<b>素鷲地区</b>	小栗七丁目	松前町四丁目	正円寺二丁目	道後鷺谷町	中須賀一丁目
花園町	枝松一丁目	雄郡一丁目	松前町五丁目	正円寺三丁目	道後多幸町	中須賀二丁目
堀之内	枝松二丁目	雄郡二丁目	萱町二丁目	正円寺四丁目	道後湯之町	中須賀三丁目
湊町三丁目	枝松三丁目	空港通一丁目	萱町三丁目	樽味一丁目	道後町一丁目	春美町
湊町四丁目	枝松四丁目	土居田町	萱町四丁目	樽味二丁目	道後町二丁目	祓川一丁目
湊町五丁目	枝松五丁目	針田町	萱町五丁目	樽味三丁目	道後緑台	祓川二丁目
南堀端町	枝松六丁目	空港通二丁目	萱町六丁目	樽味四丁目	道後湯月町	ひばりヶ丘
柳井町一丁目	祇園町	<b>新玉地区</b>	味酒町二丁目	畑寺町	祝谷町一丁目	三杉町
柳井町二丁目	小坂一丁目	大手町一丁目	味酒町三丁目	東野一丁目	祝谷二丁目	吉野町
柳井町三丁目	小坂二丁目	大手町二丁目	宮西一丁目	東野二丁目	祝谷三丁目	内浜町
丸之内	小坂三丁目	萱町一丁目	宮西二丁目	東野三丁目	祝谷四丁目	明神丘
<b>東雲地区</b>	小坂四丁目	三番町六丁目	六軒家町	東野四丁目	祝谷五丁目	古三津一丁目
旭町	小坂五丁目	三番町七丁目	平和通五丁目	東野五丁目	祝谷六丁目	古三津二丁目
一番町一丁目	立花一丁目	三番町八丁目	平和通六丁目	東野六丁目	祝谷東町	古三津三丁目
一番町二丁目	立花二丁目	千舟町六丁目	若草町	桑原一丁目	山田町	古三津四丁目
二番町一丁目	立花三丁目	千舟町七丁目	木屋町一丁目	桑原二丁目	桜谷町	古三津五丁目
大街道三丁目	立花四丁目	千舟町八丁目	木屋町二丁目	桑原三丁目	道後北代	古三津六丁目
歩行町一丁目	立花五丁目	湊町六丁目	<b>清水地区</b>	桑原四丁目	道後今市	みどりヶ丘
歩行町二丁目	立花六丁目	湊町七丁目	本町六丁目	桑原五丁目	道後樋又	青葉台
南持田町	中村一丁目	湊町八丁目	木屋町三丁目	桑原六丁目	道後一万	桜ヶ丘
北持田町	中村二丁目	本町一丁目	木屋町四丁目	桑原七丁目	<b>味生地区</b>	<b>三津浜地区</b>
喜与町一丁目	中村三丁目	松前町一丁目	清水町一丁目	東本一丁目	北斎院町	梅田町
喜与町二丁目	中村四丁目	味酒町一丁目	清水町二丁目	東本二丁目	別府町	神田町
此花町	中村五丁目	宮田町	清水町三丁目	畑寺一丁目	南斎院町	住吉一丁目
東雲町	拓川町	南江戸町	清水町四丁目	畑寺二丁目	山西町	住吉二丁目
昭和町	日の出町	南江戸一丁目	高砂町一丁目	畑寺三丁目	清住一丁目	三津一丁目
東一万町	<b>雄郡地区</b>	南江戸二丁目	高砂町二丁目	畑寺四丁目	清住二丁目	三津二丁目
中一万町	永代町	南江戸三丁目	高砂町三丁目	松末一丁目	大可賀一丁目	三津三丁目
西一万町	春日町	南江戸四丁目	高砂町四丁目	松末二丁目	大可賀二丁目	元町
平和通一丁目	北藤原町	南江戸五丁目	鉄砲町	三町一丁目	大可賀三丁目	須賀町
御宝町	藤原町	南江戸六丁目	姫原一丁目	三町二丁目	海岸通	松江町
持田町二丁目	藤原一丁目	生石町	姫原二丁目	三町三丁目	空港通三丁目	若葉町
持田町三丁目	藤原二丁目	<b>味酒地区</b>	姫原三丁目	<b>道後地区</b>	空港通四丁目	三津ふ頭
持田町四丁目	竹原町	朝美一丁目	平和通二丁目	岩崎町一丁目	空港通五丁目	<b>高浜地区</b>
勝山町一丁目	竹原町一丁目	朝美二丁目	平和通三丁目	岩崎町二丁目	空港通六丁目	石風呂町
勝山町二丁目	竹原二丁目	美沢一丁目	平和通四丁目	上市一丁目	空港通七丁目	新浜町
文京町	竹原三丁目	美沢二丁目	本町七丁目	上市二丁目	<b>生石地区</b>	
	竹原四丁目	衣山一丁目	緑町一丁目	道後公園		

高浜町一丁目	保免中二丁目	<b>湯山地区</b>	恩地町	古川南三丁目	<b>浅海地区</b>	<b>栗井地区</b>
高浜町二丁目	保免中三丁目	湯の山東一丁目	梅木町	古川西一丁目	萩原	光洋台
高浜町三丁目	保免西一丁目	湯の山東二丁目	上総町	古川西二丁目	浅海本谷	小川
高浜町四丁目	保免西二丁目	湯の山東三丁目		古川西三丁目	浅海原	磯河内
高浜町五丁目	保免西三丁目	湯の山東四丁目	<b>小野地区</b>	今在家一丁目		鴨之池
高浜町六丁目	保免西四丁目	湯の山東五丁目	小野町	今在家二丁目	<b>立岩地区</b>	和田
梅津寺町	余戸南一丁目	杉立町	北梅本町	今在家三丁目	才之原	久保岡
松ノ木一丁目	余戸南二丁目	宿野町	南梅本町	今在家四丁目	滝本	安岡
松ノ木二丁目	余戸南三丁目	湯山柳	水泥町	和泉南一丁目	猪木	栗井河原
港山町	余戸南四丁目	末町	平井町	和泉南二丁目	猿川	苞木
	余戸南五丁目	食場町		和泉南三丁目	立岩中村	鹿峰
<b>久枝地区</b>	余戸南六丁目	上高野町	<b>浮穴地区</b>	和泉南四丁目	立岩米之野	本谷
問屋町	余戸東一丁目	高野町	井門町	和泉南五丁目	庄府	常竹
安城寺町	余戸東二丁目	溝辺町	南高井町	和泉南六丁目	儀式	大西谷
久万ノ台	余戸東三丁目	湯の山一丁目	森松町	居相一丁目	小山田	西谷
高木町	余戸東四丁目	湯の山二丁目		居相二丁目	猿川原	平林
西長戸町	余戸東五丁目	湯の山三丁目	<b>石井地区</b>	居相三丁目	尾儀原	客
東長戸一丁目	余戸中一丁目	湯の山四丁目	天山一丁目	居相四丁目		麓
東長戸二丁目	余戸中二丁目	湯の山五丁目	天山二丁目	居相五丁目	<b>難波地区</b>	小川谷
東長戸三丁目	余戸中三丁目	湯の山六丁目	天山三丁目	居相六丁目	庄	
東長戸四丁目	余戸中四丁目	湯の山七丁目	天山町	北井門一丁目	上難波	<b>睦野地区</b>
鴨川三丁目	余戸中五丁目	湯の山八丁目	今在家町	北井門二丁目	中通	睦月
船ヶ谷町	余戸中六丁目		土居町	北井門三丁目	下難波	野忽那
	余戸西一丁目	<b>日浦地区</b>	星岡町	北井門四丁目	大浦	
<b>潮見地区</b>	余戸西二丁目	米野町	朝生田町一丁目	北井門五丁目		<b>東中島地区</b>
志津川町	余戸西三丁目	大井野町	朝生田町二丁目	星岡一丁目	<b>正岡地区</b>	中島大浦
谷町	余戸西四丁目	川の郷町	朝生田町三丁目	星岡二丁目	八反地	小浜
平田町	余戸西五丁目	福見川町	朝生田町四丁目	星岡三丁目	中西内	長師
吉藤一丁目	余戸西六丁目	東川町	朝生田町五丁目	星岡四丁目	中西外	宮野
吉藤二丁目	出合	河町	朝生田町六丁目	星岡五丁目	高田	神浦
吉藤三丁目	市坪北一丁目	水口町	朝生田町七丁目	越智一丁目	正岡神田	
吉藤四丁目	市坪北二丁目	藤野町	西石井一丁目	越智二丁目	院内	<b>西中島地区</b>
吉藤五丁目	市坪南一丁目	青波町	西石井二丁目	越智三丁目		宇和間
鴨川一丁目	市坪南二丁目	玉谷町	西石井三丁目	北土居一丁目	<b>北条地区</b>	熊田
鴨川二丁目	市坪南三丁目		西石井四丁目	北土居二丁目	北条	吉木
	市坪西町	<b>伊台地区</b>	西石井五丁目	北土居三丁目	北条辻	饒
<b>和気地区</b>		白水台一丁目	西石井六丁目	北土居四丁目	安居島	畑里
馬木町	<b>由良地区</b>	白水台二丁目	東石井一丁目	北土居五丁目	土手内	中島栗井
勝岡町	由良町	白水台三丁目	東石井二丁目			
太山寺町	門田町	白水台四丁目	東石井三丁目	<b>荏原地区</b>	<b>河野地区</b>	<b>神和地区</b>
和気町一丁目		白水台五丁目	東石井四丁目	東方町	河野別府	上怒和
和気町二丁目	<b>泊地区</b>	白水台六丁目	東石井五丁目	津吉町	府中原	元怒和
	泊町	下伊台町	東石井六丁目	中野町	柳宮	津和地
<b>堀江地区</b>		上伊台町	東石井七丁目	大橋町	善應寺	二神
内宮町	<b>久米地区</b>	南白水一丁目	和泉北一丁目	小村町	横谷	
権現町	北久米町	南白水二丁目	和泉北二丁目	上川原町	九牛	川谷
東大栗町	来住町	南白水三丁目	和泉北三丁目	西野町	河野高山	古免
福角町	久米窪田町		和泉北四丁目	上野町	佐保	山
堀江町	高井町	<b>五明地区</b>	古川北一丁目	恵原町	片山	須賀
	福音寺町	菅沢町	古川北二丁目		河野中須	賀目
<b>余土地区</b>	南久米町	小屋町	古川北三丁目	<b>坂本地区</b>	大	河内
保免上一丁目	南土居町	神次郎町	古川北四丁目	浄瑠璃町	久谷町	
保免上二丁目	鷹子町	城山町	古川南一丁目	窪野町	窪野町	
保免中一丁目		柳谷町	古川南二丁目			

# 松 山 市 の 人 口 動 態

---

令 和 3 年 版

令和4年2月作成

編集・発行 愛媛県松山市文書法制課  
〒790-8571 松山市二番町四丁目7番地2  
電 話 089-948-6209  
F A X 089-932-2408

---

URL <http://www.city.matsuyama.ehime.jp/shisei/tokei/toukei.html>