

松山市の人口動態

平成 30 年

松山市

はじめに

人口動態統計は、一定期間の人口変動の実態を明らかにするため、出生、死亡、転入及び転出の届出等を基に集計するものです。

本書は、平成30年（平成30年1月1日から12月31日まで）の松山市の人口動態を年齢別、地区別、月別等に集計して収録しています。

本書の掲載内容やデータは、御自由に利用し、皆様の調査研究の基礎資料などとして幅広く御活用いただければ幸いです。

なお、利用される際には、本書から引用した旨を表示していただきますようお願いいたします。

平成31年1月

松山市総務部文書法制課

目 次

はじめに	1
目次	2
用語等の解説	4
ご利用に当たって	5
I 人口動態の概要	
1. 概要	6
2. 自然動態	8
3. 社会動態	10
(1) 月別移動	10
(2) 都道府県別移動	11
(3) 県内市町別移動	12
(4) 年齢別移動	13
特掲：島しょ部の人口	14
II 統計表	
1. 人口	
1-1 人口動態及び年（月）初現在推計人口	16
1-2 月別，男女別，地区別人口動態（増減）	18
1-3 月別，男女別，地区別自然動態（出生）	20
1-4 月別，男女別，地区別自然動態（死亡）	22
1-5 月別，男女別，地区別社会動態（回復・帰化）	24
1-6 月別，男女別，地区別社会動態（抹消）	26
1-7 月別，男女別，地区別社会動態（転入）	28
1-8 月別，男女別，地区別社会動態（転出）	30
1-9 月別，男女別，都道府県別社会動態（転入）	32
1-10 月別，男女別，都道府県別社会動態（転出）	36
1-11 月別，男女別，指定都市・県内市町別社会動態（転入）	40
1-12 月別，男女別，指定都市・県内市町別社会動態（転出）	44
1-13 月別，男女別，年齢別社会動態（転入）	48
1-14 月別，男女別，年齢別社会動態（転出）	56
1-15 月別，男女別，地区別市内間移動（転居入）	64
1-16 月別，男女別，地区別市内間移動（転居出）	66
1-17 市内間移動（総数）	68

1-18	市内間移動（男）	70
1-19	市内間移動（女）	72
2. 世帯		
2-1	月別，地区別世帯の移動状況	74
Ⅲ 付録		
1.	地区別町丁名一覧表	81

用語等の解説

1. 自然動態

一定期間における出生及び死亡に伴う人口の動きをいいます。

2. 自然増加数

出生者数から死亡者数を引いた人口の増加をいいます。

$$\text{自然増加数} = \text{出生者数} - \text{死亡者数}$$

3. 社会動態

一定期間における転入及び転出に伴う人口の動きをいいます。

4. 社会増加数

転入者数から転出者数を引いたものにその他の増減を加えた人口の増加をいいます。

$$\text{社会増加数} = \text{転入者数} - \text{転出者数} + \text{その他の増減}$$

5. その他の増減

職権による記載又は消除等による増減をいいます。

6. 人口動態

自然動態と社会動態を合わせた人口の動きをいいます。

7. 人口増加数

自然増加数と社会増加数を合わせたものをいいます。

$$\text{人口増加数} = \text{自然増加数} + \text{社会増加数}$$

8. 転入超過

一定期間における転入者数が転出者数を上回っている状態をいいます。

$$\text{転入超過数} = \text{転入者数} - \text{転出者数}$$

9. 転出超過

一定期間における転出者数が転入者数を上回っている状態をいいます。

$$\text{転出超過数} = \text{転出者数} - \text{転入者数}$$

10. 年齢3区分別人口

年少人口

0～14歳の人口

生産年齢人口

15～64歳の人口

老年人口

65歳以上の人口

ご利用に当たって

1. 本書は、平成 30 年 1 月 1 日から 12 月 31 日までの住民基本台帳法（昭和 42 年法律第 81 号）及び戸籍法（昭和 22 年法律第 224 号）に基づく出生、死亡、転入、転出の届出等を基に本市の人口動態を集計したものです。
2. 推計人口は、5 年毎に実施される国勢調査結果を基に毎月の人口動態を加減して算出したものですが、平成 24 年 7 月の算出では、法改正による外国人人口の数値変動を加減していません。
3. 本書での出生数及び死亡数は、毎月 1 日現在の推計人口を算出するために届出日を基準に集計したものであり、人口動態調査（厚生労働省所管の基幹統計）によって把握された出生数及び死亡数とは一致しない場合があります。
4. 増加率及び構成比は、それぞれを四捨五入しているため、総数と内訳の合計が一致しない場合があります。
5. 増加率は、1 月 1 日現在の推計人口に対するその年の増加数の割合を百分率（%）で表しています。ただし、出生率、死亡率及び自然増加率は、他の統計調査結果と比較しやすいように、人口 1,000 人に対する割合（人口千対）を用いる場合があります。
6. 統計表中の符号の用途は、次のとおりです。
 - 「0」「0.0」… 単位未満のもの
 - 「-」… 皆無又は該当数値のないもの
 - 「△」… 減少
7. 本書中の各地区に対応する町丁名については、付録の「地区別町丁名一覧表」に掲載しています。
8. 本書の掲載内容は、自由に引用してください。その際には、下記のように本書から引用した旨の表示をお願いします。

例) 出典：松山市の人口動態（平成 30 年）

9. 本書に収録した内容は、松山市文書法制課のホームページで閲覧することができます。
<http://www.city.matsuyama.ehime.jp/shisei/tokei/toukei.html>

I 人口動態の概要

1. 概要

平成 30 年 1 月 1 日現在の推計人口	・ ・ ・ ・ ・	512,479 人
平成 30 年 12 月 31 日現在の推計人口	・ ・ ・ ・ ・	510,829 人
平成 30 年の年間の人口増減	・ ・ ・ ・ ・	1,650 人減

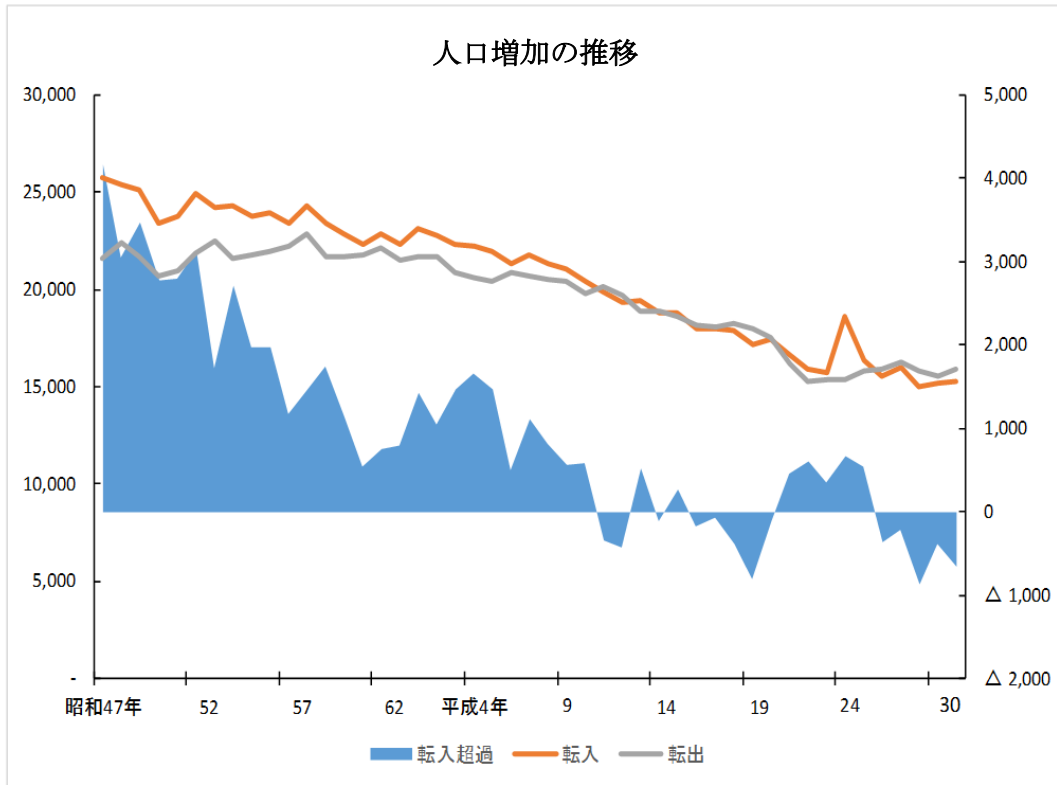

本市の平成 30 年 1 月 1 日現在の推計人口は 512,479 人、同年 12 月 31 日現在は 510,829 人となり、この 1 年間で 1,650 人の減少となりました。

この人口減少を要因別にみると、自然動態（出生者数 - 死亡者数）は 1,513 人の減少、社会動態（転入者等数 - 転出者等数）は 137 人の減少となりました。

また、人口増加の推移をみると、人口増加数は昭和 50 年から低下傾向にあり、平成 23 年以降は減少し、平成 30 年は 1,650 人の減少となりました。

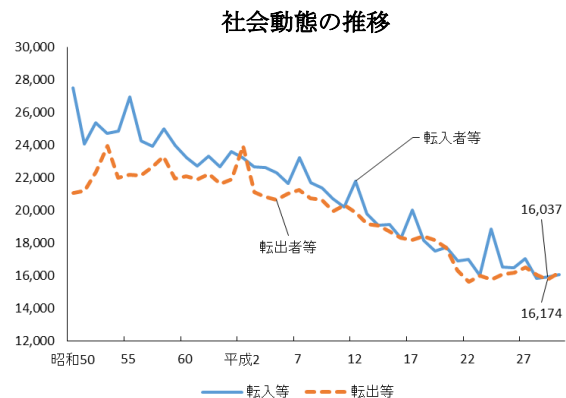
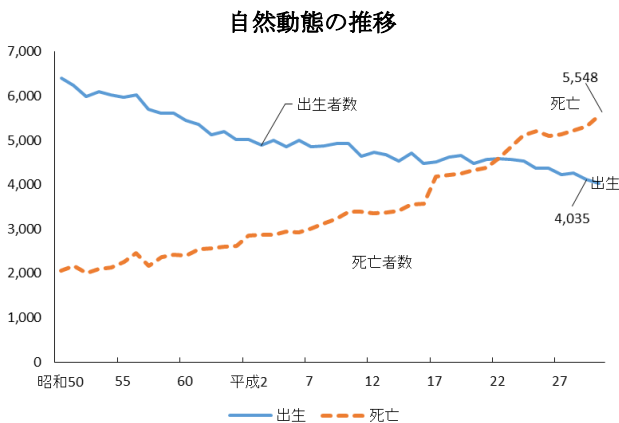

人口動態及び年初現在推計人口

年	年初現在推計人口	自然動態			社会動態			人口増加	人口1,000人当たり			
		出生	死亡	増減	転入等	転出等	増減		人口増加率	出生率	死亡率	
昭和47年	333,259	6,665	1,921	4,744	26,146	21,957	4,189	8,933	26.80	20.00	5.76	
48	342,192	6,583	2,016	4,567	25,837	22,661	3,176	7,743	22.63	19.24	5.89	
49	349,935	6,685	2,034	4,651	25,584	21,985	3,599	8,250	23.58	19.10	5.81	
50	358,185	6,410	2,053	4,357	27,523	21,065	6,458	10,815	30.19	17.90	5.73	
51	369,000	6,240	2,175	4,065	24,077	21,218	2,859	6,924	18.76	16.91	5.89	
52	375,924	5,993	2,013	3,980	25,352	22,353	2,999	6,979	18.56	15.94	5.35	
53	382,903	6,097	2,088	4,009	24,721	23,934	787	4,796	12.53	15.92	5.45	
54	387,699	6,025	2,140	3,885	24,841	21,978	2,863	6,748	17.41	15.54	5.52	
55	394,447	5,970	2,255	3,715	26,923	22,194	4,729	8,444	21.41	15.14	5.72	
56	402,891	6,025	2,459	3,566	24,231	22,116	2,115	5,681	14.10	14.95	6.10	
57	408,572	5,697	2,171	3,526	23,903	22,643	1,260	4,786	11.71	13.94	5.31	
58	413,358	5,606	2,366	3,240	24,987	23,278	1,709	4,949	11.97	13.56	5.72	
59	418,307	5,608	2,422	3,186	23,960	21,929	2,031	5,217	12.47	13.41	5.79	
60	423,524	5,448	2,409	3,039	23,234	22,102	1,132	4,171	9.85	12.86	5.69	
61	427,695	5,357	2,549	2,808	22,723	21,902	821	3,629	8.49	12.53	5.96	
62	431,324	5,117	2,571	2,546	23,294	22,216	1,078	3,624	8.40	11.86	5.96	
63	434,948	5,201	2,591	2,610	22,685	21,610	1,075	3,685	8.47	11.96	5.96	
平成元年	438,633	5,009	2,614	2,395	23,571	21,881	1,690	4,085	9.31	11.42	5.96	
2	442,718	5,021	2,848	2,173	23,227	23,950	△ 723	1,450	3.28	11.34	6.43	
3	444,168	4,884	2,867	2,017	22,677	21,100	1,577	3,594	8.09	11.00	6.45	
4	447,762	4,996	2,872	2,124	22,616	20,816	1,800	3,924	8.76	11.16	6.41	
5	451,686	4,862	2,948	1,914	22,300	20,655	1,645	3,559	7.88	10.76	6.53	
6	455,245	4,995	2,917	2,078	21,639	20,991	648	2,726	5.99	10.97	6.41	
7	457,971	4,849	3,014	1,835	23,209	21,235	1,974	3,809	8.32	10.59	6.58	
8	461,780	4,882	3,128	1,754	21,704	20,754	950	2,704	5.86	10.57	6.77	
9	464,484	4,921	3,221	1,700	21,346	20,628	718	2,418	5.21	10.59	6.93	
10	466,902	4,934	3,384	1,550	20,704	19,966	738	2,288	4.90	10.57	7.25	
11	469,190	4,631	3,392	1,239	20,196	20,327	△ 131	1,108	2.36	9.87	7.23	
12	470,298	4,733	3,363	1,370	21,789	19,834	1,955	3,325	7.07	10.06	7.15	
13	473,623	4,674	3,366	1,308	19,773	19,129	644	1,952	4.12	9.87	7.11	
14	475,575	4,523	3,409	1,114	19,102	19,065	37	1,151	2.42	9.51	7.17	
15	476,726	4,711	3,550	1,161	19,108	18,697	411	1,572	3.30	9.88	7.45	
16	478,298	4,480	3,577	903	18,272	18,309	△ 37	866	1.81	9.37	7.48	
17	512,982	4,506	4,173	333	20,015	18,184	1,831	2,164	4.22	8.78	8.13	
18	515,146	4,625	4,213	412	18,164	18,394	△ 230	182	0.35	8.98	8.18	
19	515,328	4,650	4,252	398	17,502	18,160	△ 658	△ 260	△ 0.50	9.02	8.25	
20	515,068	4,481	4,321	160	17,724	17,706	18	178	0.35	8.70	8.39	
21	515,246	4,571	4,386	185	16,877	16,321	556	741	1.44	8.87	8.51	
22	515,987	4,594	4,603	△ 9	17,002	15,636	1,366	1,357	2.63	8.90	8.92	
23	517,344	4,571	4,871	△ 300	16,013	15,994	19	△ 281	△ 0.54	8.84	9.42	
24	517,063	4,537	5,109	△ 572	18,871	15,761	3,110	2,538	4.91	8.77	9.88	
25	517,024	4,367	5,208	△ 841	16,530	16,070	460	△ 381	△ 0.74	8.45	10.07	
26	516,643	4,372	5,103	△ 731	16,481	16,160	321	△ 410	△ 0.79	8.46	9.88	
27	516,233	4,225	5,139	△ 914	17,019	16,510	509	△ 405	△ 0.78	8.18	9.95	
28	514,659	4,258	5,228	△ 970	15,848	16,053	△ 205	△ 1,175	△ 2.28	8.27	10.16	
(平成29年3月に平成27国勢調査結果を遡及修正したため、平成28年1月1日現在の推計人口を修正)												
29	513,484	4,110	5,310	△ 1,200	15,934	15,739	195	△ 1,005	△ 1.96	8.00	10.34	
30	512,479	4,035	5,548	△ 1,513	16,037	16,174	△ 137	△ 1,650	△ 3.22	7.87	10.83	

2. 自然動態

人口増減数・・・1,513人減（出生者数 4,035人、死亡者数 5,548人）

平成30年中の自然動態をみると、出生者数4,035人、死亡者数5,548人で自然増減数は1,513人の減少となった。前年（平成29年）の自然増減数1,200人減（出生者数4,110人、死亡者数5,310人）と比較すると、出生者数は75人の減少、死亡者数は238人の増加で、自然増減数は313人の減少となった。

(1) 出生

出生者数は昭和49年の6,685人をピークに下降の傾向にあったが、平成30年は最も少ない4,035人となった。また、出生率も過去最低の人口千人当たり7.87となった。

出生者数を月別にみると、最も多い月は8月の386人で、7月の366人、10月の364人と続き、最も少ない月は3月の288人であった。

月別出生者数及び死亡者数

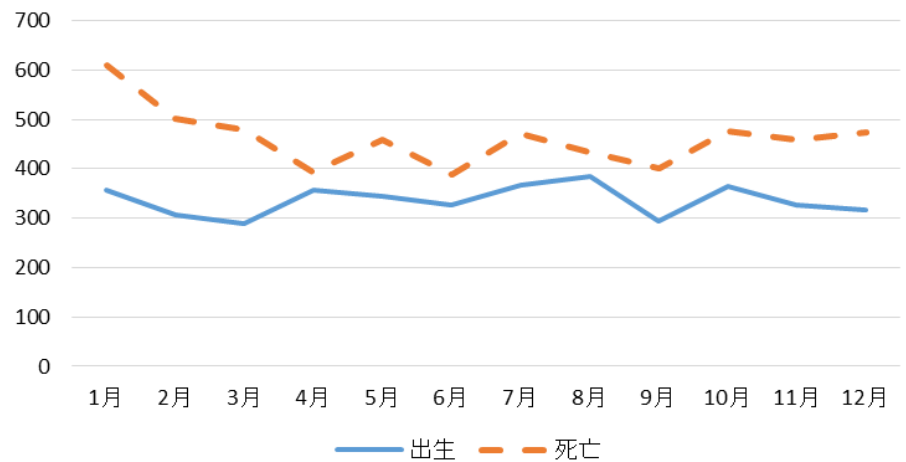

(2) 死亡

平成30年の死亡者数は5,548人で、前年と比べ238人の減少となった。また、人口千人当たりの死亡者数は10.83であった。

死亡者数を月別にみると、最も多い月は1月の611人であり、2月の501人、3月の479人と続いた。

一方、最も少ない月は、6月の388人であった。

人口増加率の推移

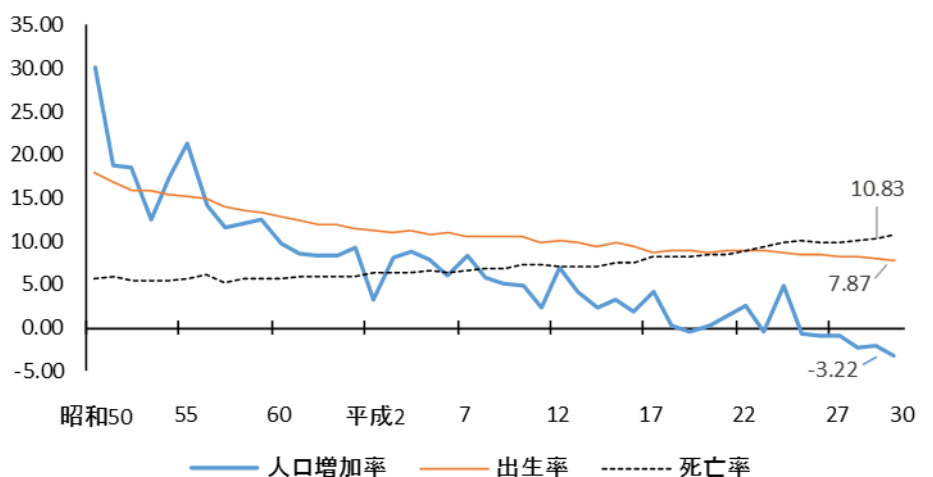

地区別出生割合分布

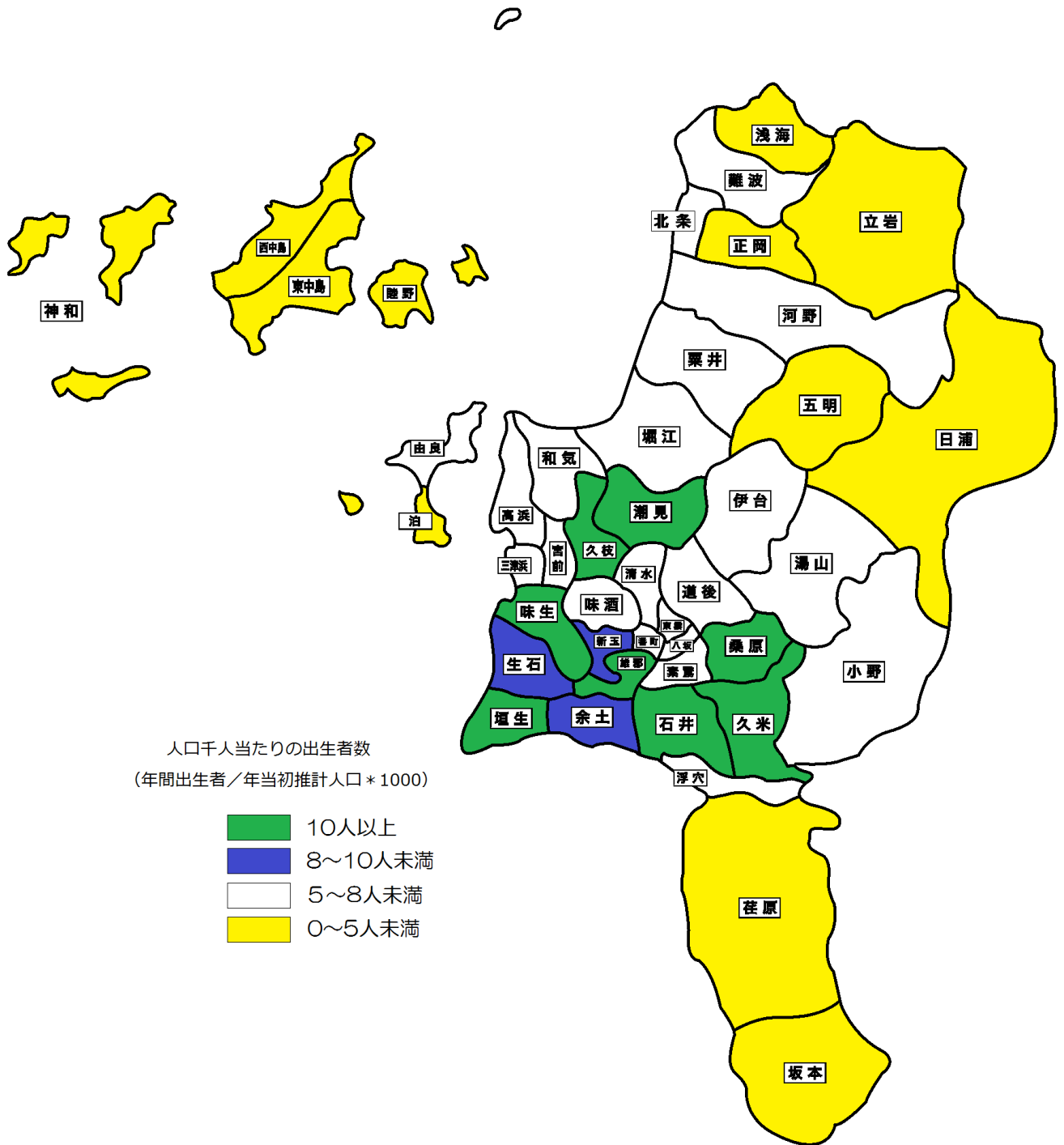

3. 社会動態

人口増減数・・・137人減（転入者等16,037人，転出者等16,174人）

平成30年の社会動態は，転入者等が16,037人（転入15,228人，その他809人），転出者等が16,174人（転出15,890人，その他284人）であり，137人の減少となった。

(1) 月別移動

平成30年の転出入者数を月別で見ると，転入者が転出者を上回ったのは，2月，4月，10月及び12月であった。転出入者を合わせた移動者が最も多い月は3月（6,937人）であり，最も少ない月は11月（1,468人）であった。

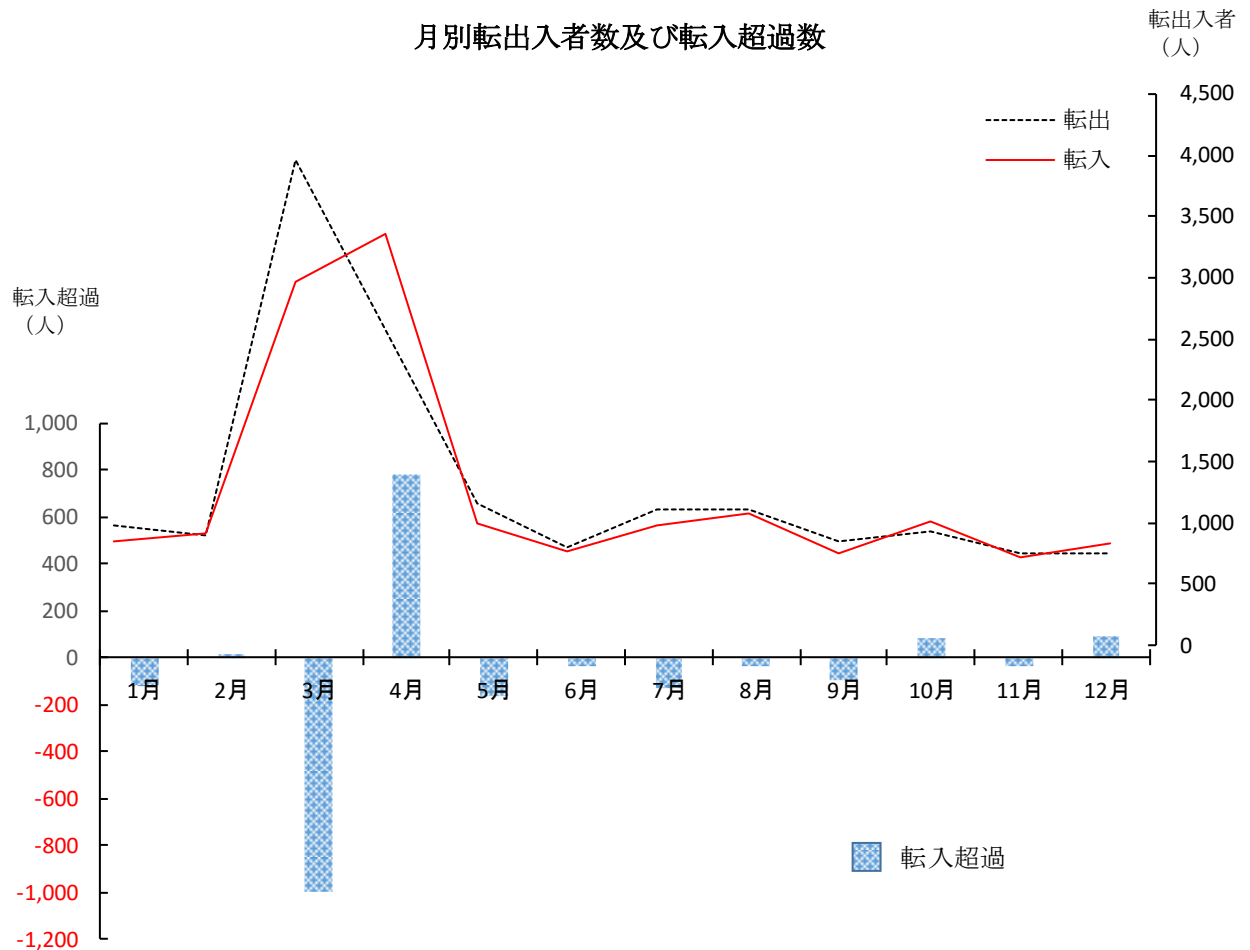

(2)都道府県別移動

平成30年の転出入者は31,118人(転入者15,228人,転出者15,890人)で662人の転出超過となった。この転出入者の転入元・転出先を全国7地方(北海道・東北,関東,中部,近畿,中国,四国,九州)及び海外でみると,最も転出入の多い地域は四国地方の14,964人(転入者8,171人,転出者6,793人)で全転出入者の48.1%を占めている。

四国以外では,関東の転出入者が4,405人と最も多く,次いで近畿3,819人,中国3,347人となっている。

都道府県別では,四国以外の都道府県で東京都の転出入者が2,324人と最も多く,次いで大阪府と広島県が1,832人となっている。いずれも転入者より転出者の方が多く,特に東京都は684人の転出超過で,全都道府県で最も多い転出超過数であった。

地方・都道府県別転出入者数

都道府県	転入	転出	転出入	転入超過	都道府県	転入	転出	転出入	転入超過
北海道・東北	245	216	461	29	中国	1,672	1,675	3,347	△ 3
北海道	109	108	217	1	鳥取	58	42	100	16
青森	16	9	25	7	島根	76	62	138	14
岩手	18	8	26	10	岡山	416	453	869	△ 37
宮城	55	48	103	7	広島	895	937	1,832	△ 42
秋田	4	15	19	△ 11	山口	227	181	408	46
山形	10	6	16	4					
福島	33	22	55	11					
関東	1,713	2,692	4,405	△ 979	四国	8,171	6,793	14,964	1,378
茨城	75	50	125	25	徳島	338	332	670	6
栃木	33	36	69	△ 3	香川	1,014	1,070	2,084	△ 56
群馬	30	26	56	4	愛媛	6,257	4,951	11,208	1,306
埼玉	195	325	520	△ 130	高知	562	440	1,002	122
千葉	238	308	546	△ 70					
東京	820	1,504	2,324	△ 684					
神奈川	322	443	765	△ 121					
中部	597	744	1,341	△ 147	九州	790	882	1,672	△ 92
新潟	31	42	73	△ 11	福岡	331	457	788	△ 126
富山	14	22	36	△ 8	佐賀	31	22	53	9
石川	19	56	75	△ 37	長崎	54	58	112	△ 4
福井	12	29	41	△ 17	熊本	94	66	160	28
山梨	18	16	34	2	大分	107	97	204	10
長野	30	49	79	△ 19	宮崎	44	28	72	16
岐阜	76	54	130	22	鹿児島	52	56	108	△ 4
静岡	83	106	189	△ 23	沖縄	77	98	175	△ 21
愛知	314	370	684	△ 56					
近畿	1,618	2,201	3,819	△ 583	国外	422	687	1,109	△ 265
三重	52	81	133	△ 29	国外	422	687	1,109	△ 265
滋賀	72	93	165	△ 21					
京都	190	253	443	△ 63					
大阪	758	1,074	1,832	△ 316					
兵庫	437	582	1,019	△ 145					
奈良	77	88	165	△ 11					
和歌山	32	30	62	2					
						15,228	15,890	31,118	△ 662

(3) 県内市町別移動

平成 30 年に本市と愛媛県内の他市町間で転出入した者は、全転出入者 31,118 人の 36.0% を占める 11,208 人（転入者 6,257 人、転出者 4,951 人）であり、このうち、最も転出入者が多かったのは今治市の 1,645 人（転入者 907 人、転出者 738 人）であった。

転入超過人数（他市町から松山市への転入者数が、松山市から他市町への転出者数を上回った値）では、宇和島市が 276 人で最も多く、大洲市 172 人、今治市 169 人と続いた。転出超過人数では、松前町の 148 人が最も多く、そのほか東温市、上島町が転出超過となった。

県内市町別移動数

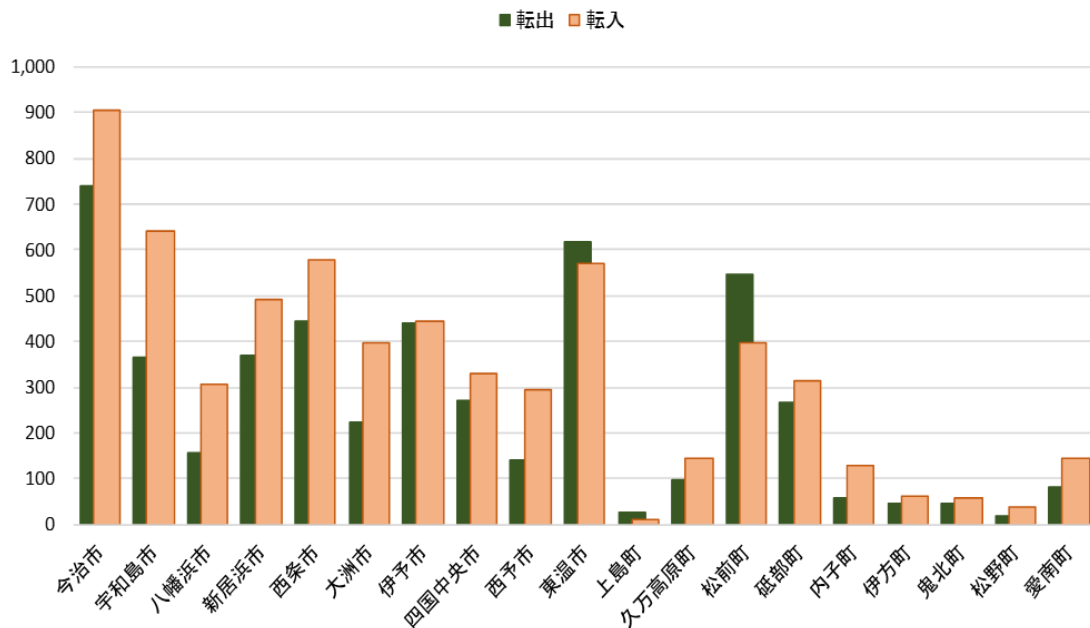

転入超過人数

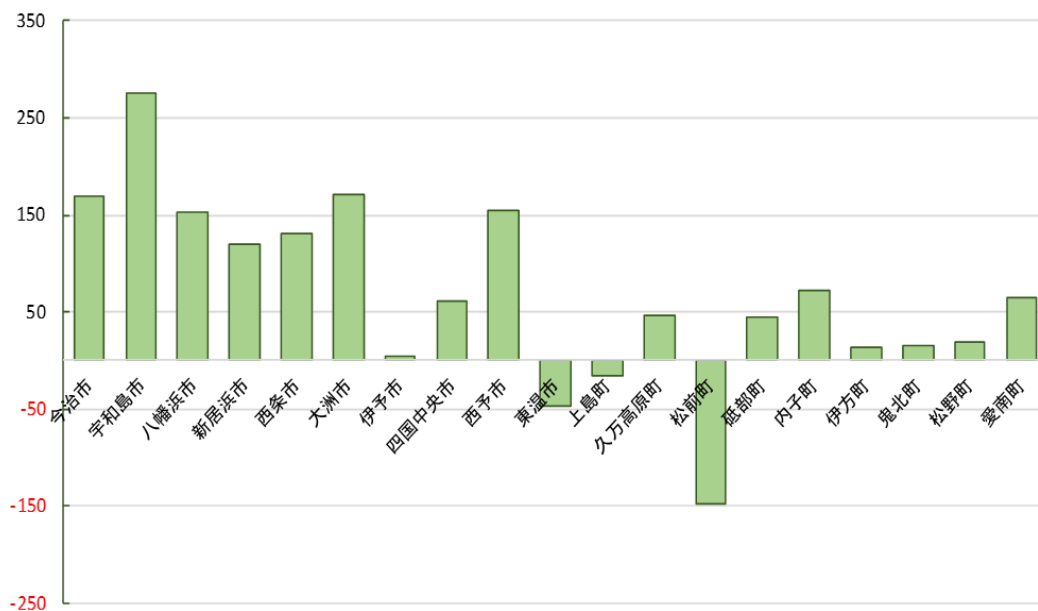

(4)年齢別移動

平成30年の転出入者31,118人を年齢階層3区分(年少人口, 生産年齢人口, 老年人口)で見ると, 年少人口(0~14歳)は4,078人(転入者1,993人, 転出者2,085人)で13.1%, 生産年齢人口(15~64歳)は25,581人(転入者12,321人, 転出者13,260人)で82.2%, 老年人口(65歳以上)は1,459人(転入者914人, 転出者545人)で4.7%となった。年少人口及び生産年齢人口は転出超過であるが, 老年人口は転入超過となった。

また, 年齢(5歳階級)別にみると, 最も移動者の多い年齢階級は20~24歳の5,975人(転入者2,698人, 転出者3,277人), 次に25~29歳の5,025人(転入者2,388人, 転出者2,637人)となった。

年齢(5歳階級)別転入者数及び転出者数

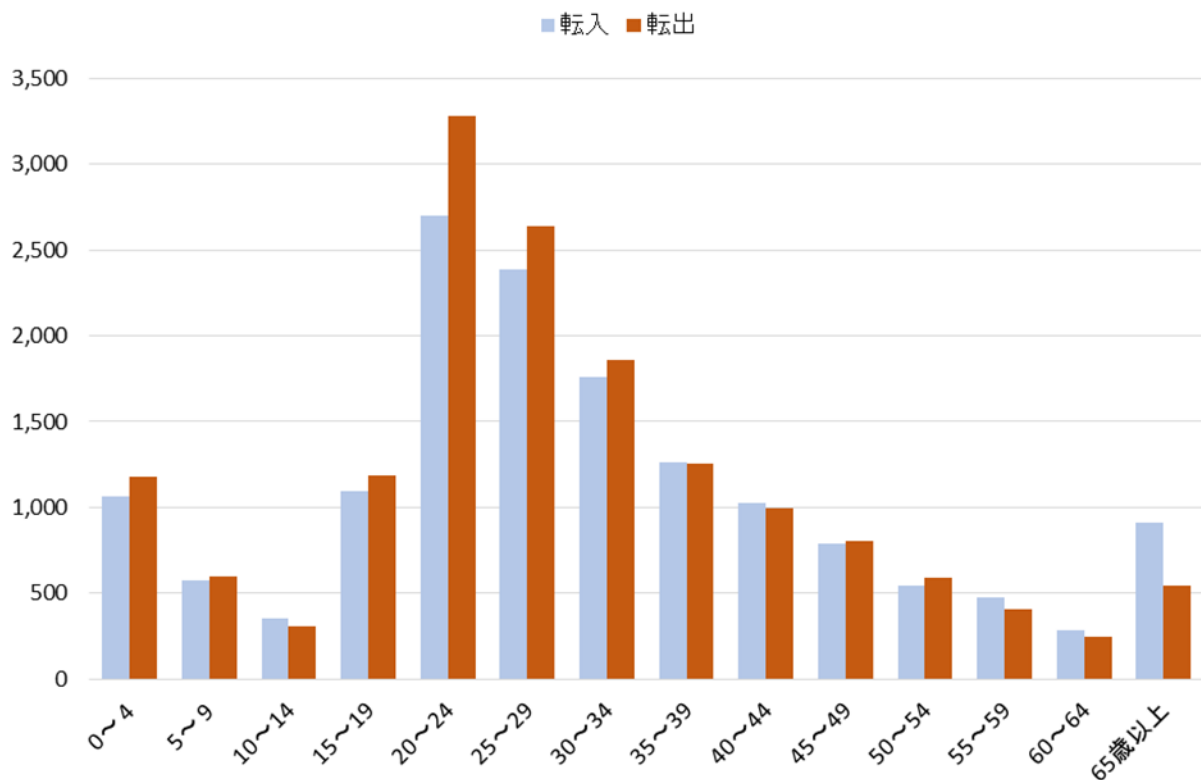

年齢（5歳階級）別，男女別転入超過人口

年齢等	転入超過人口			転入			転出		
	計	男	女	計	男	女	計	男	女
総数	-662	-322	-340	15,228	8,355	6,873	15,890	8,677	7,213
年少人口	-92	-3	-89	1,993	1,059	934	2,085	1,062	1,023
0～4	-112	-41	-71	1,065	559	506	1,177	600	577
5～9	-27	0	-27	573	297	276	600	297	303
10～14	47	38	9	355	203	152	308	165	143
生産年齢人口	-939	-450	-489	12,321	6,944	5,377	13,260	7,394	5,866
15～19	-93	-94	1	1,091	687	404	1,184	781	403
20～24	-579	-285	-294	2,698	1,495	1,203	3,277	1,780	1,497
25～29	-249	-132	-117	2,388	1,255	1,133	2,637	1,387	1,250
30～34	-101	-36	-65	1,758	941	817	1,859	977	882
35～39	10	21	-11	1,265	691	574	1,255	670	585
40～44	34	5	29	1,028	560	468	994	555	439
45～49	-15	7	-22	790	478	312	805	471	334
50～54	-49	-22	-27	543	347	196	592	369	223
55～59	69	48	21	476	310	166	407	262	145
60～64	34	38	-4	284	180	104	250	142	108
老年人口	369	131	238	914	352	562	545	221	324
65～69	69	36	33	242	123	119	173	87	86
70～74	30	26	4	141	75	66	111	49	62
75～79	45	18	27	122	48	74	77	30	47
80～84	67	10	57	137	38	99	70	28	42
85～89	83	21	62	153	35	118	70	14	56
90～94	63	18	45	97	28	69	34	10	24
95～99	7	1	6	17	4	13	10	3	7
100以上	5	1	4	5	1	4	0	0	0

特掲：島しょ部の人口

	興居島 (釣島含む)	安居島	睦月島	野忽那島	中島本島	怒和島	津和地島	二神島
平成21年	1,596	26	338	182	3,650	526	474	199
平成22年	1,541	32	310	173	3,508	518	460	190
平成23年	1,496	28	295	165	3,401	499	438	183
平成24年	1,447	27	284	150	3,312	486	425	175
平成25年	1,377	27	271	140	3,186	462	402	163
平成26年	1,333	26	262	131	3,109	448	381	162
平成27年	1,302	25	251	133	3,011	421	354	154
平成28年	1,274	17	238	129	2,908	398	342	147
平成29年	1,243	15	228	120	2,814	382	323	137
平成30年	1,067	12	198	92	2,561	308	251	106

資料：住民基本台帳登録者数（毎年1月1日現在）

II 統計表

1-1 人口動態及び年（月）初現在推計人口

年 月	年（月）初現在推計人口			人 口							
				人 口 増 加			自 然 動 員				
	総 計	男	女	総 計	男	女	総 計	男	女	男	女
昭和46年	324,670	156,013	168,657	8,589	4,265	4,324	4,494	2,345	2,149	3,432	3,041
47	333,259	160,278	172,981	8,933	4,015	4,918	4,744	2,399	2,345	3,455	3,210
48	342,192	164,293	177,899	7,743	3,757	3,986	4,567	2,307	2,260	3,383	3,200
49	349,935	168,050	181,885	8,250	3,930	4,320	4,651	2,336	2,315	3,407	3,278
				(3,706)	(1,488)	(2,218)					
50	358,185	171,980	186,205	7,109	3,445	3,664	4,357	2,159	2,198	3,290	3,120
51	369,000	176,913	192,087	6,924	3,400	3,524	4,065	1,938	2,127	3,174	3,066
52	375,924	180,313	195,611	6,979	3,528	3,451	3,980	2,015	1,965	3,131	2,862
53	382,903	183,841	199,062	4,796	2,268	2,528	4,009	2,017	1,992	3,130	2,967
54	387,699	186,109	201,590	6,748	3,318	3,430	3,885	1,951	1,934	3,132	2,893
				(2,692)	(920)	(1,772)					
55	394,447	189,427	205,020	5,752	2,675	3,077	3,715	1,903	1,812	3,107	2,863
56	402,891	193,022	209,869	5,681	2,542	3,139	3,566	1,718	1,848	3,099	2,926
57	408,572	195,564	213,008	4,786	2,243	2,543	3,526	1,701	1,825	2,883	2,814
58	413,358	197,807	215,551	4,949	2,284	2,665	3,240	1,597	1,643	2,876	2,730
59	418,307	200,091	218,216	5,217	2,275	2,942	3,186	1,507	1,679	2,860	2,748
				(△253)	(12)	(△265)					
60	423,524	202,366	221,158	4,424	1,995	2,429	3,039	1,513	1,526	2,802	2,646
61	427,695	204,373	223,322	3,629	1,486	2,143	2,808	1,332	1,476	2,710	2,647
62	431,324	205,859	225,465	3,624	1,569	2,055	2,546	1,227	1,319	2,589	2,528
63	434,948	207,428	227,520	3,685	1,538	2,147	2,610	1,304	1,306	2,686	2,515
平成元年	438,633	208,966	229,667	4,085	1,760	2,325	2,395	1,138	1,257	2,550	2,459
				(△1,982)	(△1,644)	(△338)					
2	442,718	210,726	231,992	3,432	1,236	2,196	2,173	1,058	1,115	2,549	2,472
3	444,168	210,318	233,850	3,594	1,306	2,288	2,017	889	1,128	2,459	2,425
4	447,762	211,624	236,138	3,924	1,814	2,110	2,124	1,078	1,046	2,561	2,435
5	451,686	213,438	238,248	3,559	1,639	1,920	1,914	896	1,018	2,470	2,392
6	455,245	215,077	240,168	2,726	1,269	1,457	2,078	958	1,120	2,544	2,451
				(735)	(1,069)	(△334)					
7	457,971	216,346	241,625	3,074	1,469	1,605	1,835	880	955	2,511	2,338
8	461,780	218,884	242,896	2,704	1,374	1,330	1,754	811	943	2,462	2,420
9	464,484	220,258	244,226	2,418	967	1,451	1,700	799	901	2,490	2,431
10	466,902	221,225	245,677	2,288	893	1,395	1,550	742	808	2,522	2,412
11	469,190	222,118	247,072	1,108	241	867	1,239	576	663	2,328	2,303
				(2,213)	(858)	(1,355)					
12	470,298	222,359	247,939	1,112	407	705	1,370	648	722	2,459	2,274
13	473,623	223,624	249,999	1,952	870	1,082	1,308	569	739	2,395	2,279
14	475,575	224,494	251,081	1,151	328	823	1,114	454	660	2,333	2,190
15	476,726	224,822	251,904	1,572	752	820	1,161	548	613	2,462	2,249
16	478,298	225,574	252,724	866	164	702	903	393	510	2,255	2,225
				[33,818]	[15,600]	[18,218]					
17	512,982	241,338	271,644	432	12	420	333	123	210	2,321	2,185
				(1,732)	(1,181)	(551)					
18	515,146	242,531	272,615	182	△363	545	412	85	327	2,316	2,309
19	515,328	242,168	273,160	△260	△427	167	398	110	288	2,400	2,250
20	515,068	241,741	273,327	178	△212	390	160	17	143	2,231	2,250
21	515,246	241,529	273,717	741	78	663	185	△21	206	2,307	2,264
				(774)	(△78)	(852)					
22	515,987	241,607	274,380	583	107	476	△9	△51	42	2,304	2,290
23	517,344	241,636	275,708	△281	△327	46	△300	△81	△219	2,366	2,205
24	517,063	241,309	275,754	2,538	1,064	1,474	△572	△240	△332	2,315	2,222
25	517,024	241,349	275,675	△381	△185	△196	△841	△429	△412	2,240	2,127
26	516,643	241,166	275,477	△410	△160	△250	△731	△255	△476	2,302	2,070
27	516,233	241,007	275,226	△405	△321	△84	△914	△447	△467	2,165	2,060
				(△1,169)	(821)	(△1,630)					
28	514,659	241,507	273,512	△1,175	△598	△577	△970	△420	△550	2,191	2,067
29	513,484	240,909	272,575	△1,005	△584	△421	△1,200	△601	△599	2,106	2,004
30				△1,650	△784	△866	△1,513	△685	△828	2,041	1,994
1月	512,479	240,326	272,153	△346	△203	△143	△253	△135	△118	169	189
2	512,133	240,124	272,009	△195	△54	△141	△193	△94	△99	149	159
3	511,938	240,070	271,868	△1,129	△721	△408	△191	△98	△93	145	143
4	510,809	239,349	271,460	807	611	196	△38	△14	△24	176	180
5	511,616	239,960	271,656	△271	△121	△150	△113	△70	△43	165	180
6	511,345	239,839	271,506	△30	△20	△10	△61	△32	△29	162	165
7	511,315	239,819	271,496	△193	△207	14	△106	△47	△59	184	182
8	511,122	239,612	271,510	△37	42	△79	△48	4	△52	208	178
9	511,085	239,654	271,431	△122	△101	△21	△106	△51	△55	151	143
10	510,963	239,553	271,410	10	53	△43	△112	△28	△84	209	155
11	510,973	239,606	271,367	△129	△74	△55	△134	△60	△74	160	166
12	510,844	239,532	271,312	△15	11	△26	△158	△60	△98	163	154

注1) 社会動態のその他の増減は帰化及び職権による。

注2) () 数字は国勢調査による調整数値である。

注3) [] 数字は旧北条市・旧中島町の人口である。

態		動 態												
死 亡		社 会 増 加				転 入		転 出		そ の 他 の 増		そ の 他 の 減		
男	女	総 計	男	女	男	女	男	女	男	女	男	女	男	女
1,087	892	4,095	1,920	2,175	13,874	11,633	11,848	9,485	278	284	384	257		
1,056	865	4,189	1,616	2,573	13,512	12,195	11,886	9,665	226	213	236	170		
1,076	940	3,176	1,450	1,726	13,638	11,782	12,294	10,070	256	161	150	147		
1,071	963	3,599	1,594	2,005	13,393	11,719	11,861	9,781	250	222	188	155		
		(3,706)	(1,488)	(2,218)					(1,535)	(2,218)	(47)			
1,131	922	2,752	1,286	1,466	12,628	10,799	11,338	9,315	194	149	198	167		
1,236	939	2,859	1,462	1,397	12,908	10,830	11,454	9,493	165	174	157	114		
1,116	897	2,999	1,513	1,486	13,515	11,436	11,940	9,881	247	154	309	223		
1,113	975	787	251	536	13,166	11,009	12,449	10,011	303	243	769	705		
1,181	959	2,863	1,367	1,496	13,245	11,093	11,939	9,690	305	198	244	105		
		(2,692)	(920)	(1,772)					(922)	(1,791)	(2)	(19)		
1,204	1,051	2,037	772	1,265	12,891	10,888	12,107	9,705	235	196	247	114		
1,381	1,078	2,115	824	1,291	13,047	10,856	12,250	9,672	172	156	145	49		
1,182	989	1,260	542	718	12,893	10,502	12,358	9,860	252	256	245	180		
1,279	1,087	1,709	687	1,022	13,359	10,940	12,742	10,079	332	356	262	195		
1,353	1,069	2,031	768	1,263	12,926	10,520	12,300	9,397	298	216	156	76		
		(△253)	(12)	(△265)					(12)			(265)		
1,289	1,120	1,385	482	903	12,590	10,229	12,219	9,469	214	189	103	46		
1,378	1,171	821	154	667	12,433	9,892	12,419	9,360	224	174	84	39		
1,362	1,209	1,078	342	736	12,724	10,112	12,565	9,528	246	212	63	60		
1,382	1,209	1,075	234	841	12,333	9,945	12,278	9,206	244	163	65	61		
1,412	1,202	1,690	622	1,068	12,920	10,216	12,436	9,276	237	198	99	70		
		(△1,982)	(△1,644)	(△338)							(1,644)	(338)		
1,491	1,357	1,259	178	1,081	12,524	10,209	12,469	9,219	259	235	136	144		
1,570	1,297	1,577	417	1,160	12,505	9,845	12,150	8,740	183	144	121	89		
1,483	1,389	1,800	736	1,064	12,497	9,770	11,857	8,744	199	150	103	112		
1,574	1,374	1,645	743	902	12,309	9,629	11,672	8,790	198	164	92	101		
1,586	1,331	648	311	337	11,996	9,336	11,788	9,047	181	126	78	78		
		(735)	(1,069)	(△334)					(1,069)			(334)		
1,631	1,383	1,239	589	650	12,236	9,562	11,747	8,950	190	152	90	114		
1,651	1,477	950	563	387	12,048	9,283	11,570	8,953	201	172	116	115		
1,691	1,530	718	168	550	11,719	9,303	11,642	8,811	175	149	84	91		
1,780	1,604	738	151	587	11,260	9,136	11,196	8,612	164	144	77	81		
1,752	1,640	△131	△335	204	10,904	8,948	11,343	8,851	173	171	69	64		
		(2,213)	(858)	(1,355)					(858)	(1,355)				
1,811	1,552	△258	△241	△17	10,610	8,694	10,928	8,794	143	129	66	46		
1,826	1,540	644	301	343	10,667	8,776	10,433	8,490	187	143	120	86		
1,879	1,530	37	△126	163	10,157	8,639	10,341	8,566	162	144	104	54		
1,914	1,636	411	204	207	10,335	8,502	10,205	8,373	143	128	69	50		
1,862	1,715	△37	△229	192	9,757	8,246	10,053	8,119	159	110	92	45		
2,198	1,975	99	△111	210	9,789	8,225	9,981	8,106	146	123	65	32		
		(1,732)	(1,181)	(551)					(1,181)	(551)				
2,231	1,982	△230	△448	218	9,661	8,236	10,187	8,090	151	116	73	44		
2,290	1,962	△658	△537	△121	9,325	7,883	9,941	8,074	163	131	84	61		
2,214	2,107	18	△229	247	9,331	8,091	9,613	7,912	163	139	110	71		
2,328	2,058	556	99	457	9,009	7,613	8,954	7,211	145	110	101	55		
		(774)	(△78)	(852)					(852)	(78)				
2,355	2,248	592	158	434	8,595	7,324	8,405	6,903	126	105	158	92		
2,447	2,424	19	△246	265	8,330	7,405	8,265	7,118	148	130	459	152		
2,555	2,554	3,110	1,304	1,806	9,674	8,960	8,282	7,108	135	102	223	148		
2,669	2,539	460	244	216	8,776	7,559	8,540	7,258	114	81	106	166		
2,557	2,546	321	95	226	8,276	7,286	8,569	7,366	465	454	77	148		
2,612	2,527	509	126	383	8,602	7,422	8,886	7,357	486	509	76	191		
2,611	2,617	△205	△178	△27	8,144	6,820	8,622	7,213	384	499	84	133		
2,707	2,603	195	17	178	8,126	7,020	8,372	7,152	326	462	63	152		
2,726	2,822	△137	△99	△38	8,355	6,873	8,677	7,213	340	469	117	167		
304	307	△93	△68	△25	461	387	540	433	27	29	16	8		
243	258	△2	40	△42	531	388	485	420	11	8	17	18		
243	236	△938	△623	△315	1,513	1,458	2,166	1,800	41	48	11	21		
190	204	845	625	220	2,049	1,314	1,454	1,130	32	41	2	5		
235	223	△158	△51	△107	544	446	605	549	21	19	11	23		
194	194	31	12	19	410	351	421	373	28	54	5	13		
231	241	△87	△160	73	514	468	703	413	36	33	7	15		
204	230	11	38	△27	585	492	575	542	31	30	3	7		
202	198	△16	△50	34	387	366	467	385	40	66	10	13		
237	239	122	81	41	566	449	500	431	23	37	8	14		
220	240	5	△14	19	347	368	379	374	33	45	15	20		
223	252	143	71	72	448	386	382	363	17	59	12	10		

1-2 月別, 男女別, 地区別人口動態 (増減)

地 区	総 計			平成30年1月			2月			3月			4月			5月		
	計	男	女	計	男	女	計	男	女	計	男	女	計	男	女	計	男	女
総 数	△1,650	△784	△866	△346	△203	△143	△195	△54	△141	△1,129	△721	△408	807	611	196	△271	△121	△150
番 町	△138	△75	△63	△15	△12	△3	△22	△10	△12	△39	△21	△18	4	1	3	2	6	△4
東 雲	△29	△12	△17	△6	△7	1	△4	△2	△2	△48	△31	△17	△4	-	△4	△6	△1	△5
八 坂	△48	△19	△29	△8	△3	△5	△12	△5	△7	13	△1	14	21	20	1	△19	△10	△9
素 鷲	△29	△11	△18	△11	3	△14	5	△3	8	△56	△16	△40	△16	△2	△14	6	8	△2
雄 郡	102	59	43	△7	-	△7	△7	△4	△3	△32	△13	△19	65	38	27	14	△3	17
新 玉	98	69	29	8	2	6	△9	-	△9	△35	△26	△9	88	40	48	7	3	4
味 酒	△80	△99	19	△92	△87	△5	△55	△13	△42	27	△32	59	130	107	23	△8	△12	4
清 水	△178	△101	△77	△19	△10	△9	△65	△26	△39	△14	△18	4	81	25	56	△20	△4	△16
桑 原	228	134	94	△30	△13	△17	7	7	-	△66	△25	△41	82	51	31	66	39	27
道 後	△348	△204	△144	△12	△1	△11	△29	△21	△8	△115	△81	△34	13	4	9	△47	△15	△32
味 生	△151	△61	△90	△4	△6	2	30	23	7	△52	△16	△36	△39	△14	△25	△58	△36	△22
生 石	51	4	47	43	8	35	△6	△8	2	△40	△18	△22	37	8	29	35	23	12
垣 生	136	70	66	20	12	8	△24	△6	△18	△7	△14	7	14	15	△1	2	-	2
官 前	△37	△13	△24	22	18	4	△22	△10	△12	△9	△13	4	△14	△6	△8	8	11	△3
津 浜	△138	△67	△71	△4	3	△7	△3	△10	7	△44	△17	△27	△16	△5	△11	△12	△4	△8
三 高	△130	△74	△56	△6	△6	-	△4	△3	△1	△26	△7	△19	△19	△16	△3	△5	△2	△3
久 枝	△98	△41	△57	△27	△27	-	33	15	18	△10	2	△12	△3	1	△4	△15	△7	△8
潮 見	△81	△45	△36	7	△1	8	△1	△3	2	△10	5	△15	5	5	-	△38	△20	△18
和 気	75	△9	84	36	14	22	△9	△8	△1	△13	△8	△5	11	1	10	14	6	8
堀 江	△3	24	△27	△1	5	△6	△3	△2	△1	△20	△9	△11	△4	△6	2	8	10	△2
余 土	△43	-	△43	△15	△2	△13	△2	△3	1	△4	-	△4	27	26	1	△27	△13	△14
由 良	△17	△10	△7	△1	-	△1	△1	-	△1	△3	-	△3	-	-	-	-	△1	1
泊 米	△20	△2	△18	-	1	△1	-	-	-	△6	-	△6	△4	△1	△3	△4	△1	△3
久 山	△60	△15	△45	△56	△26	△30	△15	△5	△10	△57	△33	△24	△18	△7	△11	△40	△17	△23
湯 山	△58	△24	△34	△27	△14	△13	9	11	△2	△25	△18	△7	△28	△7	△21	15	4	11
日 浦	△17	△9	△8	1	1	-	△1	△1	-	-	-	-	△2	△2	-	△7	△3	△4
伊 台	36	27	9	21	14	7	10	10	-	△14	△9	△5	7	3	4	△14	△6	△8
五 明	4	6	△2	△3	△2	△1	△2	△2	-	-	-	-	8	5	3	4	2	2
小 野	△81	△54	△27	△23	△10	△13	46	28	18	△97	△89	△8	265	252	13	△19	△21	2
浮 穴	△70	△52	△18	△5	△1	△4	△9	△7	△2	△7	△11	4	16	-	16	6	1	5
石 井	△15	10	△25	△61	△25	△36	17	12	5	△166	△129	△37	132	76	56	△67	△27	△40
荏 原	△11	19	△30	△3	△8	5	10	14	△4	△33	△13	△20	△14	5	△19	5	△3	8
坂 本	△30	△19	△11	1	1	-	△1	2	△3	△4	△4	-	△1	-	△1	2	△1	3
浅 海	△37	△21	△16	△8	△4	△4	-	△2	2	△8	△4	△4	△2	△2	-	△6	△1	△5
立 岩	11	16	△5	△1	△1	-	△5	△1	△4	35	22	13	4	3	1	△3	△1	△2
難 波	△43	△10	△33	△9	-	△9	△3	△2	△1	2	2	-	△8	△4	△4	-	△1	1
正 岡	△36	△14	△22	△10	△5	△5	△4	-	△4	△6	△7	1	△7	△2	△5	3	3	-
北 条	△108	△44	△64	△24	△11	△13	△4	3	△7	△84	△39	△45	8	3	5	△17	△10	△7
河 野	△67	△40	△27	1	1	-	△10	△10	-	△24	△12	△12	△11	△5	△6	△14	△4	△10
粟 井	△51	△12	△39	△8	2	△10	△14	△8	△6	△18	△14	△4	12	8	4	△1	△1	-
睦 野	△13	△1	△12	-	-	-	△3	-	△3	△2	△2	-	△2	-	△2	△1	△1	-
東 中	△66	△40	△26	△10	△6	△4	△7	△2	△5	△7	△4	△3	△7	△5	△2	△12	△6	△6
西 島	△13	△7	△6	2	1	1	△3	△2	△1	△4	△1	△3	△4	△2	△2	△3	△2	△1
神 和	△47	△17	△30	△2	△1	△1	△3	-	△3	△1	3	△4	-	-	-	△5	△3	△2

6月			7月			8月			9月			10月			11月			12月		
計	男	女	計	男	女	計	男	女	計	男	女	計	男	女	計	男	女	計	男	女
△30	△20	△10	△193	△207	14	△37	42	△79	△122	△101	△21	10	53	△43	△129	△74	△55	△15	11	△26
△7	△7	-	△12	△2	△10	△4	△1	△3	-	△7	7	△15	△3	△12	△23	△14	△9	△7	△5	△2
2	2	-	△21	△16	△5	2	4	△2	△12	△2	△10	82	46	36	△3	2	△5	△11	△7	△4
△6	△3	△3	△9	△3	△6	△1	2	△3	△12	△8	△4	△14	△2	△12	1	1	-	△2	△7	5
9	14	△5	39	9	30	16	△1	17	20	7	13	△2	△11	9	△4	2	△6	△35	△21	△14
31	1	30	△9	△14	5	△9	10	△19	26	28	△2	9	4	5	△9	△9	-	30	21	9
△7	2	△9	51	27	24	75	44	31	△29	△19	△10	△11	5	△16	△18	△9	△9	△22	-	△22
16	5	11	△46	△27	△19	3	13	△10	△36	△20	△16	7	△5	12	4	1	3	△30	△29	△1
△4	△8	4	△48	△16	△32	△81	△34	△47	△20	△14	△6	23	15	8	△8	△13	5	△3	2	△5
21	4	17	△14	△6	△8	54	32	22	4	△5	9	40	18	22	25	14	11	39	18	21
△33	△16	△17	△34	△15	△19	△15	△22	7	△3	1	△4	△64	△25	△39	△25	△22	△3	16	9	7
12	4	8	3	△4	7	17	12	5	△16	△9	△7	8	9	△1	△17	△3	△14	△35	△21	△14
△33	△14	△19	21	10	11	△20	△11	△9	1	△2	3	△10	△4	△6	14	7	7	9	5	4
22	15	7	35	16	19	6	4	2	△2	△2	-	10	10	-	22	13	9	38	7	31
△15	△6	△9	27	9	18	△18	△6	△12	△26	△17	△9	5	△5	10	10	13	△3	△5	△1	△4
△15	△2	△13	△17	△11	△6	△12	△7	△5	5	4	1	△12	△8	△4	△3	△9	6	△5	△1	△4
△14	△3	△11	△1	-	△1	△23	△15	△8	△13	△15	2	△8	△4	△4	△9	△3	△6	△2	-	△2
△35	△17	△18	10	3	7	△14	△2	△12	18	1	17	△42	△19	△23	△15	1	△16	2	8	△6
△13	△6	△7	2	△1	3	△2	3	△5	△23	△12	△11	24	-	24	△13	△9	△4	△19	△6	△13
△28	△13	△15	6	△7	13	3	△3	6	-	1	△1	11	4	7	1	△10	11	43	14	29
1	△4	5	△6	△5	△1	19	19	-	6	△1	7	14	14	-	△1	7	△8	△16	△4	△12
25	4	21	△33	△9	△24	7	5	2	12	8	4	△4	△2	△2	△33	△14	△19	4	-	4
1	1	-	△2	△2	-	△3	△1	△2	△1	△1	-	1	△2	3	△3	△1	△2	△5	△3	△2
△2	△2	-	△2	△2	-	-	1	△1	△2	△1	△1	-	1	△1	△1	1	△2	1	1	-
43	19	24	18	20	△2	△26	△9	△17	△4	△2	△2	△11	-	△11	79	28	51	27	17	10
3	-	3	19	9	10	△3	△3	-	△5	-	△5	4	3	1	△23	△6	△17	3	△3	6
△1	△1	-	-	-	-	-	1	△1	-	-	-	△3	△2	△1	△4	△2	△2	-	-	-
12	6	6	1	△3	4	13	4	9	4	1	3	1	2	△1	10	12	△2	△15	△7	△8
△2	-	△2	-	-	-	3	2	1	△1	-	△1	-	-	-	-	1	△1	△3	-	△3
△35	△20	△15	△214	△227	13	7	11	△4	△16	△13	△3	△11	△4	△7	△38	△27	△11	54	66	△12
△3	-	△3	△21	△9	△12	△6	3	△9	△2	△9	7	△3	-	△3	△30	△15	△15	△6	△4	△2
28	27	1	52	35	17	2	△4	6	25	4	21	2	29	△27	17	7	10	4	5	△1
35	12	23	△3	11	△14	10	8	2	2	△1	3	4	7	△3	△6	△4	△2	△18	△9	△9
△6	△3	△3	-	-	-	△4	△3	△1	△2	△1	△1	△7	△3	△4	△3	△3	-	△5	△4	△1
△9	△6	△3	1	4	△3	2	-	2	-	△1	1	△5	△4	△1	△1	△1	-	△1	-	△1
△2	△1	△1	1	1	-	△5	△1	△4	△1	-	△1	△7	△3	△4	-	1	△1	△5	△3	△2
△4	-	△4	△5	△2	△3	△15	△6	△9	6	7	△1	△2	△2	-	△3	△1	△2	△2	△1	△1
-	-	-	1	6	△5	1	-	1	△1	1	△2	△2	△2	-	△2	△4	2	△9	△4	△5
△13	△1	△12	25	8	17	△4	△2	△2	△6	1	△7	23	16	7	4	3	1	△16	△15	△1
6	△1	7	9	5	4	△4	△1	△3	△11	△1	△10	-	△3	3	△9	△5	△4	-	△4	4
△7	-	△7	△3	2	△5	2	1	1	1	3	△2	△16	△10	△6	3	5	△2	△2	-	△2
1	1	-	△4	△1	△3	△1	-	△1	△1	△1	-	-	1	△1	1	2	△1	△1	-	△1
1	△2	3	△5	△2	△3	△4	△1	△3	△2	△1	△1	△7	△6	△1	△8	△7	△1	2	2	-
1	1	-	-	2	△2	△1	-	△1	-	-	-	3	-	3	△3	△2	△1	△1	△2	1
△6	△2	△4	△5	-	△5	△4	△4	-	△5	△3	△2	△5	△2	△3	△5	△2	△3	△6	△3	△3

1-3 月別，男女別，地区別自然動態（出生）

地 区	総 計			平成30年1月			2月			3月			4月			5月		
	計	男	女	計	男	女	計	男	女	計	男	女	計	男	女	計	男	女
総 数	4,035	2,041	1,994	358	169	189	308	149	159	288	145	143	356	176	180	345	165	180
番 町	28	16	12	3	1	2	3	1	2	1	1	-	-	-	-	5	4	1
東 雲	62	29	33	7	3	4	2	-	2	7	4	3	3	1	2	5	3	2
八 坂	31	16	15	1	1	-	2	1	1	3	1	2	7	5	2	2	1	1
素 鷲	159	74	85	8	5	3	12	5	7	12	6	6	18	8	10	18	10	8
雄 郡	317	155	162	24	9	15	21	12	9	25	16	9	27	14	13	26	11	15
新 玉	108	54	54	10	5	5	4	1	3	4	1	3	14	5	9	8	5	3
味 酒	132	59	73	13	1	12	9	5	4	11	4	7	15	6	9	6	2	4
清 水	159	74	85	13	7	6	12	3	9	11	6	5	13	5	8	18	9	9
桑 原	244	130	114	16	6	10	20	9	11	18	7	11	17	9	8	21	12	9
道 後	147	63	84	16	3	13	17	8	9	13	6	7	7	2	5	9	6	3
味 生	240	131	109	18	10	8	15	11	4	24	16	8	20	13	7	20	9	11
生 石	152	73	79	18	8	10	7	4	3	11	8	3	10	2	8	13	4	9
垣 生	120	65	55	11	5	6	8	4	4	6	5	1	7	6	1	8	4	4
官 前	90	47	43	9	5	4	14	9	5	7	1	6	5	2	3	10	4	6
三 津	24	12	12	2	2	-	1	1	-	3	1	2	1	-	1	3	1	2
高 浜	33	6	27	6	-	6	2	-	2	2	1	1	5	2	3	2	1	1
久 枝	187	94	93	18	13	5	14	4	10	14	5	9	13	5	8	18	7	11
潮 見	99	47	52	8	3	5	6	4	2	7	4	3	11	6	5	10	2	8
和 気	93	36	57	7	1	6	4	2	2	5	2	3	10	3	7	10	1	9
堀 江	71	40	31	5	2	3	12	6	6	3	2	1	7	4	3	2	1	1
余 土	203	111	92	27	14	13	18	8	10	13	6	7	23	14	9	23	10	13
由 良	-	-	-	-	-	-	-	-	-	-	-	-	-	-	-	-	-	-
泊	1	1	-	1	1	-	-	-	-	-	-	-	-	-	-	-	-	-
久 米	304	163	141	25	13	12	27	14	13	19	11	8	28	16	12	26	18	8
湯 山	48	20	28	6	3	3	2	1	1	3	1	2	2	-	2	7	1	6
日 浦	1	1	-	1	1	-	-	-	-	-	-	-	-	-	-	-	-	-
伊 台	51	24	27	7	4	3	2	2	-	5	4	1	3	2	1	-	-	-
五 明	1	1	-	-	-	-	-	-	-	-	-	-	-	-	-	-	-	-
小 野	109	60	49	7	4	3	10	4	6	11	7	4	7	2	5	10	5	5
浮 穴	60	34	26	3	2	1	6	3	3	5	1	4	4	2	2	9	5	4
石 井	593	321	272	49	28	21	41	19	22	35	15	20	67	36	31	43	23	20
桂 原	32	16	16	1	-	1	4	3	1	2	1	1	2	1	1	4	1	3
坂 本	4	1	3	1	-	1	-	-	-	-	-	-	-	-	-	-	-	-
浅 海	3	2	1	-	-	-	-	-	-	-	-	-	-	-	-	-	-	-
立 岩	2	1	1	-	-	-	-	-	-	1	-	1	-	-	-	-	-	-
難 波	6	6	-	2	2	-	1	1	-	-	-	-	-	-	-	-	-	-
正 岡	6	5	1	1	1	-	-	-	-	-	-	-	-	-	-	-	-	-
北 条	47	21	26	6	1	5	6	3	3	3	-	3	4	2	2	2	1	1
河 野	32	15	17	4	3	1	3	-	3	1	1	-	1	-	1	5	4	1
粟 井	30	16	14	3	2	1	3	1	2	2	1	1	5	3	2	2	-	2
睦 野	-	-	-	-	-	-	-	-	-	-	-	-	-	-	-	-	-	-
東 中	1	-	1	-	-	-	-	-	-	-	-	-	-	-	-	-	-	-
西 島	5	1	4	1	-	1	-	-	-	1	-	1	-	-	-	-	-	-
神 和	-	-	-	-	-	-	-	-	-	-	-	-	-	-	-	-	-	-

6月			7月			8月			9月			10月			11月			12月		
計	男	女	計	男	女	計	男	女	計	男	女	計	男	女	計	男	女	計	男	女
327	162	165	366	184	182	386	208	178	294	151	143	364	209	155	326	160	166	317	163	154
3	2	1	4	2	2	3	-	3	1	1	-	2	2	-	-	-	-	3	2	1
9	3	6	4	2	2	7	3	4	3	2	1	7	4	3	2	-	2	6	4	2
5	2	3	1	-	1	2	1	1	2	-	2	1	1	-	4	2	2	1	1	-
8	2	6	22	10	12	11	8	3	14	5	9	13	9	4	9	2	7	14	4	10
24	7	17	28	10	18	39	23	16	28	15	13	29	13	16	26	15	11	20	10	10
7	3	4	11	4	7	18	12	6	6	2	4	8	6	2	9	5	4	9	5	4
9	4	5	11	7	4	14	12	2	9	5	4	19	7	12	10	3	7	6	3	3
9	4	5	15	12	3	8	3	5	11	6	5	14	6	8	12	5	7	23	8	15
24	15	9	26	15	11	26	13	13	20	13	7	22	12	10	18	10	8	16	9	7
8	4	4	9	2	7	15	7	8	9	5	4	10	4	6	18	7	11	16	9	7
18	8	10	21	13	8	21	7	14	22	11	11	28	16	12	12	5	7	21	12	9
17	12	5	9	5	4	12	5	7	14	5	9	10	5	5	17	7	10	14	8	6
11	8	3	12	7	5	16	5	11	8	5	3	11	10	1	8	1	7	14	5	9
11	5	6	5	3	2	3	2	1	3	3	-	4	3	1	8	4	4	11	6	5
1	1	-	1	1	-	6	1	5	4	3	1	-	-	-	2	1	1	-	-	-
2	1	1	2	-	2	-	-	-	4	-	4	4	1	3	1	-	1	3	-	3
16	6	10	18	9	9	18	10	8	14	6	8	13	8	5	17	12	5	14	9	5
7	3	4	11	3	8	10	6	4	9	7	2	7	3	4	7	3	4	6	3	3
12	5	7	11	7	4	5	3	2	5	2	3	9	2	7	10	3	7	5	5	-
5	1	4	6	2	4	7	5	2	4	3	1	8	6	2	7	5	2	5	3	2
18	8	10	13	8	5	17	12	5	13	7	6	9	6	3	18	11	7	11	7	4
-	-	-	-	-	-	-	-	-	-	-	-	-	-	-	-	-	-	-	-	-
-	-	-	-	-	-	-	-	-	-	-	-	-	-	-	-	-	-	-	-	-
20	13	7	30	13	17	33	15	18	17	10	7	25	17	8	25	10	15	29	13	16
7	3	4	8	4	4	2	-	2	3	1	2	6	5	1	-	-	-	2	1	1
-	-	-	-	-	-	-	-	-	-	-	-	-	-	-	-	-	-	-	-	-
5	1	4	6	-	6	6	3	3	2	1	1	4	1	3	7	4	3	4	2	2
-	-	-	-	-	-	-	-	-	-	-	-	-	-	-	1	1	-	-	-	-
6	3	3	15	9	6	15	11	4	3	2	1	13	7	6	5	3	2	7	3	4
4	2	2	2	2	-	5	4	1	4	3	1	9	5	4	5	4	1	4	1	3
49	29	20	57	29	28	51	29	22	48	19	29	59	39	20	53	31	22	41	24	17
2	1	1	2	1	1	4	2	2	3	1	2	4	2	2	2	1	1	2	2	-
-	-	-	-	-	-	2	1	1	-	-	-	-	-	-	1	-	1	-	-	-
-	-	-	1	1	-	1	1	-	1	-	1	-	-	-	-	-	-	-	-	-
-	-	-	1	1	-	-	-	-	-	-	-	-	-	-	-	-	-	-	-	-
-	-	-	-	-	-	-	-	-	2	2	-	-	-	-	1	1	-	-	-	-
-	-	-	1	1	-	-	-	-	1	1	-	2	1	1	-	-	-	1	1	-
5	3	2	2	-	2	2	-	2	3	2	1	7	6	1	4	2	2	3	1	2
1	-	1	-	-	-	2	1	1	2	2	-	4	1	3	4	1	3	5	2	3
2	2	-	1	1	-	5	3	2	1	1	-	3	1	2	2	1	1	1	-	1
-	-	-	-	-	-	-	-	-	-	-	-	-	-	-	-	-	-	-	-	-
-	-	-	-	-	-	-	-	-	1	-	1	-	-	-	-	-	-	-	-	-
2	1	1	-	-	-	-	-	-	-	-	-	-	-	-	1	-	1	-	-	-
-	-	-	-	-	-	-	-	-	-	-	-	-	-	-	-	-	-	-	-	-

1-4 月別, 男女別, 地区別自然動態 (死亡)

地 区	総 計			平成30年1月			2月			3月			4月			5月		
	計	男	女	計	男	女	計	男	女	計	男	女	計	男	女	計	男	女
総 数	5,548	2,726	2,822	611	304	307	501	243	258	479	243	236	394	190	204	458	235	223
番 町	58	24	34	5	4	1	10	3	7	4	2	2	4	1	3	2	1	1
東 雲	100	45	55	6	3	3	7	2	5	14	6	8	7	5	2	11	4	7
八 坂	71	32	39	5	4	1	3	1	2	5	3	2	6	3	3	7	1	6
素 鷲	238	119	119	28	17	11	14	7	7	22	10	12	25	13	12	15	6	9
雄 郡	300	160	140	38	22	16	26	11	15	24	11	13	22	12	10	23	19	4
新 玉	118	57	61	6	5	1	12	5	7	10	5	5	8	5	3	10	6	4
味 酒	208	101	107	16	7	9	21	10	11	20	16	4	19	7	12	17	8	9
清 水	237	127	110	27	17	10	17	8	9	18	7	11	17	10	7	16	7	9
桑 原	279	143	136	38	17	21	31	17	14	21	8	13	21	10	11	18	8	10
道 後	236	106	130	25	9	16	21	12	9	19	11	8	21	7	14	27	12	15
味 生	247	139	108	29	13	16	23	14	9	20	12	8	21	13	8	13	8	5
生 石	201	97	104	26	17	9	19	10	9	19	8	11	8	4	4	16	5	11
垣 生	82	39	43	5	2	3	11	5	6	8	4	4	6	1	5	7	5	2
官 前	155	80	75	22	11	11	16	8	8	14	8	6	11	6	5	9	3	6
三 浜	94	41	53	6	1	5	14	10	4	6	5	1	8	2	6	4	2	2
高 浜	113	55	58	9	5	4	15	5	10	10	2	8	10	5	5	7	5	2
久 枝	178	84	94	23	12	11	10	3	7	20	8	12	13	5	8	11	7	4
潮 見	103	43	60	7	2	5	8	3	5	13	6	7	6	3	3	7	3	4
和 気	142	77	65	13	7	6	11	9	2	8	7	1	12	8	4	11	6	5
堀 江	122	63	59	14	9	5	8	4	4	6	3	3	13	9	4	10	6	4
余 土	224	117	107	23	8	15	21	9	12	18	7	11	13	8	5	23	11	12
由 良	20	10	10	1	-	1	-	-	-	2	-	2	-	-	-	1	1	-
泊 15	5	10	1	-	1	-	-	-	-	3	-	3	1	1	-	2	1	1
久 米	303	146	157	34	12	22	23	11	12	33	22	11	22	11	11	36	22	14
湯 山	102	39	63	9	4	5	7	4	3	14	7	7	7	2	5	6	1	5
日 浦	5	4	1	-	-	-	-	-	-	-	-	-	1	1	-	2	2	-
伊 台	58	24	34	6	2	4	4	1	3	7	5	2	4	3	1	6	1	5
五 明	9	3	6	1	1	-	1	1	-	-	-	-	1	-	1	1	-	1
小 野	215	120	95	30	14	16	19	9	10	13	10	3	13	6	7	14	6	8
浮 穴	102	51	51	14	6	8	8	5	3	7	4	3	5	2	3	6	4	2
石 井	515	243	272	62	33	29	49	26	23	39	17	22	20	5	15	51	25	26
荏 原	142	71	71	21	13	8	12	6	6	16	7	9	7	4	3	12	9	3
坂 本	26	14	12	3	1	2	2	1	1	3	1	2	3	2	1	-	-	-
浅 海	20	9	11	4	2	2	2	1	1	2	1	1	1	1	-	3	1	2
立 岩	31	13	18	1	1	-	5	2	3	1	-	1	-	-	-	4	2	2
難 波	45	25	20	6	2	4	6	4	2	5	2	3	5	3	2	3	2	1
正 岡	50	26	24	6	3	3	3	1	2	4	2	2	4	2	2	3	1	2
北 条	117	51	66	21	10	11	18	5	13	6	3	3	6	3	3	13	8	5
河 野	81	37	44	4	1	3	8	5	3	9	5	4	8	2	6	12	6	6
栗 井	72	33	39	10	2	8	9	4	5	5	2	3	7	3	4	7	3	4
睦 野	10	4	6	1	1	-	1	-	1	2	2	-	1	-	1	-	-	-
東 島	65	30	35	4	4	-	4	1	3	5	1	4	6	2	4	8	4	4
西 島	10	6	4	-	-	-	1	-	1	3	3	-	-	-	-	1	1	-
神 和	29	13	16	1	-	1	1	-	1	1	-	1	1	-	1	3	2	1

6月			7月			8月			9月			10月			11月			12月		
計	男	女	計	男	女	計	男	女	計	男	女	計	男	女	計	男	女	計	男	女
388	194	194	472	231	241	434	204	230	400	202	198	476	237	239	460	220	240	475	223	252
10	5	5	4	1	3	2	1	1	2	1	1	4	1	3	4	2	2	7	2	5
8	2	6	12	5	7	9	3	6	7	5	2	7	2	5	4	3	1	8	5	3
8	3	5	8	3	5	4	3	1	5	4	1	11	3	8	2	-	2	7	4	3
12	6	6	21	14	7	18	7	11	12	4	8	27	14	13	24	13	11	20	8	12
16	8	8	26	15	11	26	12	14	20	12	8	22	10	12	25	12	13	32	16	16
7	3	4	10	5	5	15	5	10	12	7	5	12	3	9	14	7	7	2	1	1
10	4	6	13	2	11	20	11	9	15	6	9	17	9	8	12	4	8	28	17	11
16	9	7	29	16	13	23	11	12	22	14	8	24	15	9	13	8	5	15	5	10
16	9	7	26	14	12	20	11	9	24	16	8	22	11	11	13	5	8	29	17	12
14	8	6	19	7	12	23	12	11	14	6	8	25	12	13	15	5	10	13	5	8
22	12	10	19	14	5	19	7	12	22	12	10	21	10	11	16	9	7	22	15	7
11	4	7	17	6	11	19	8	11	15	7	8	19	12	7	19	10	9	13	6	7
11	5	6	7	5	2	6	2	4	4	2	2	5	1	4	6	4	2	6	3	3
15	8	7	11	7	4	14	9	5	10	4	6	15	7	8	9	6	3	9	3	6
11	6	5	8	3	5	5	2	3	10	3	7	3	-	3	12	5	7	7	2	5
7	3	4	12	7	5	8	3	5	14	10	4	9	5	4	4	1	3	8	4	4
12	6	6	13	5	8	24	15	9	8	5	3	17	11	6	12	3	9	15	4	11
5	1	4	10	5	5	8	3	5	9	2	7	12	6	6	7	5	2	11	4	7
10	5	5	9	3	6	11	6	5	12	2	10	14	8	6	12	9	3	19	7	12
14	9	5	6	3	3	11	6	5	5	4	1	14	4	10	6	1	5	15	5	10
21	12	9	19	12	7	14	6	8	13	7	6	16	11	5	26	16	10	17	10	7
1	-	1	2	2	-	3	1	2	-	-	-	4	3	1	3	1	2	3	2	1
1	1	-	1	1	-	1	-	1	2	1	1	1	-	1	2	-	2	-	-	-
20	10	10	25	10	15	22	10	12	19	10	9	23	9	14	26	11	15	20	8	12
7	4	3	7	4	3	9	2	7	5	-	5	6	2	4	18	7	11	7	2	5
-	-	-	-	-	-	1	-	1	-	-	-	-	-	-	1	1	-	-	-	-
3	1	2	5	2	3	3	1	2	5	2	3	3	1	2	5	2	3	7	3	4
-	-	-	-	-	-	-	-	-	1	-	1	1	1	-	1	-	1	2	-	2
16	10	6	18	13	5	11	7	4	12	7	5	20	12	8	23	14	9	26	12	14
8	5	3	6	2	4	6	3	3	8	4	4	8	4	4	19	6	13	7	6	1
34	18	16	54	22	32	29	15	14	41	21	20	39	19	20	50	22	28	47	20	27
12	5	7	9	5	4	11	3	8	10	5	5	11	5	6	13	5	8	8	4	4
1	1	-	3	2	1	1	1	-	1	-	1	4	1	3	2	1	1	3	3	-
2	-	2	2	-	2	-	-	-	1	1	-	1	1	-	-	-	-	2	1	1
2	1	1	3	2	1	4	-	4	3	1	2	2	1	1	2	1	1	4	2	2
2	-	2	1	1	-	5	4	1	2	-	2	2	1	1	5	3	2	3	3	-
4	2	2	5	2	3	3	2	1	2	1	1	5	3	2	4	4	-	7	3	4
4	1	3	9	4	5	8	2	6	10	3	7	5	3	2	9	4	5	8	5	3
3	2	1	1	-	1	4	1	3	10	5	5	8	4	4	7	3	4	7	3	4
6	3	3	5	2	3	5	3	2	4	3	1	6	6	-	3	1	2	5	1	4
1	-	1	2	-	2	1	1	-	-	-	-	-	-	-	1	-	1	-	-	-
2	1	1	9	5	4	5	2	3	3	1	2	8	4	4	8	4	4	3	1	2
-	-	-	2	-	2	-	-	-	2	1	1	1	1	-	-	-	-	-	-	-
3	1	2	4	-	4	3	3	-	4	3	1	2	1	1	3	2	1	3	1	2

1-5 月別, 男女別, 地区別社会動態 (回復・帰化)

地 区	総 計			平成30年1月			2月			3月			4月			5月		
	計	男	女	計	男	女	計	男	女	計	男	女	計	男	女	計	男	女
総 数	809	340	469	56	27	29	19	11	8	89	41	48	73	32	41	40	21	19
番 町	12	6	6	-	-	-	-	-	-	2	2	-	4	1	3	-	-	-
東 雲	13	6	7	1	1	-	3	2	1	3	1	2	1	-	1	1	-	1
八 坂	5	4	1	-	-	-	1	1	-	-	-	-	1	1	-	-	-	-
素 鷲	34	29	5	12	11	1	-	-	-	3	3	-	-	-	-	1	-	1
雄 郡	28	22	6	2	2	-	-	-	-	1	-	1	7	6	1	1	1	-
新 玉	11	3	8	1	-	1	-	-	-	-	-	-	2	1	1	1	-	1
味 酒	61	16	45	11	1	10	-	-	-	4	2	2	1	-	1	2	1	1
清 水	111	48	63	3	-	3	2	2	-	23	8	15	17	7	10	4	1	3
桑 原	31	12	19	-	-	-	-	-	-	6	3	3	3	1	2	1	1	-
道 後	49	20	29	1	1	-	1	1	-	9	5	4	9	3	6	3	1	2
味 生	22	10	12	-	-	-	-	-	-	1	-	1	3	2	1	1	-	1
生 石	15	9	6	-	-	-	1	1	-	-	-	-	1	-	1	2	2	-
垣 生	40	5	35	1	1	-	1	-	1	4	-	4	2	2	-	1	-	1
宮 前	110	57	53	13	5	8	-	-	-	10	9	1	7	2	5	11	7	4
三 浜	43	1	42	-	-	-	1	-	1	-	-	-	-	-	-	1	1	-
高 久	4	1	3	-	-	-	-	-	-	1	-	1	-	-	-	-	-	-
潮 枝	11	6	5	1	1	-	4	2	2	-	-	-	-	-	-	1	1	-
和 見	4	2	2	-	-	-	-	-	-	-	-	-	-	-	-	-	-	-
堀 気	3	2	1	2	1	1	-	-	-	-	-	-	-	-	-	-	-	-
江 江	12	9	3	-	-	-	-	-	-	1	1	-	2	1	1	1	-	1
余 土	20	11	9	-	-	-	3	2	1	2	1	1	3	3	-	1	-	1
由 良	-	-	-	-	-	-	-	-	-	-	-	-	-	-	-	-	-	-
泊 1	1	1	-	-	-	-	-	-	-	-	-	-	-	-	-	-	-	-
久 米	43	14	29	2	2	-	-	-	-	6	2	4	-	-	-	3	1	2
湯 山	7	1	6	1	-	1	-	-	-	-	-	-	-	-	-	-	-	-
日 浦	-	-	-	-	-	-	-	-	-	-	-	-	-	-	-	-	-	-
伊 台	2	-	2	1	-	1	1	-	1	-	-	-	-	-	-	-	-	-
五 明	-	-	-	-	-	-	-	-	-	-	-	-	-	-	-	-	-	-
小 野	9	4	5	-	-	-	-	-	-	3	1	2	1	-	1	1	1	-
浮 穴	6	5	1	-	-	-	-	-	-	-	-	-	-	-	-	-	-	-
石 井	37	20	17	-	-	-	-	-	-	8	1	7	5	2	3	1	1	-
荏 原	32	8	24	-	-	-	-	-	-	2	2	-	-	-	-	2	2	-
坂 本	-	-	-	-	-	-	-	-	-	-	-	-	-	-	-	-	-	-
浅 海	1	1	-	-	-	-	-	-	-	-	-	-	-	-	-	-	-	-
立 岩	-	-	-	-	-	-	-	-	-	-	-	-	-	-	-	-	-	-
難 波	3	-	3	-	-	-	-	-	-	-	-	-	-	-	-	-	-	-
正 岡	1	1	-	-	-	-	-	-	-	-	-	-	-	-	-	-	-	-
北 条	21	2	19	3	-	3	-	-	-	-	-	-	4	-	4	-	-	-
河 野	3	-	3	-	-	-	1	-	1	-	-	-	-	-	-	-	-	-
粟 井	2	2	-	1	1	-	-	-	-	-	-	-	-	-	-	-	-	-
睦 野	1	1	-	-	-	-	-	-	-	-	-	-	-	-	-	-	-	-
東 島	1	1	-	-	-	-	-	-	-	-	-	-	-	-	-	-	-	-
西 島	-	-	-	-	-	-	-	-	-	-	-	-	-	-	-	-	-	-
神 和	-	-	-	-	-	-	-	-	-	-	-	-	-	-	-	-	-	-

6月			7月			8月			9月			10月			11月			12月		
計	男	女	計	男	女	計	男	女	計	男	女	計	男	女	計	男	女	計	男	女
82	28	54	69	36	33	61	31	30	106	40	66	60	23	37	78	33	45	76	17	59
2	-	2	-	-	-	1	-	1	-	-	-	2	2	-	-	-	-	1	1	-
-	-	-	-	-	-	-	-	-	-	-	-	2	-	2	1	1	-	1	1	-
1	1	-	-	-	-	-	-	-	-	-	-	1	1	-	1	-	1	-	-	-
10	9	1	8	6	2	-	-	-	-	-	-	-	-	-	-	-	-	-	-	-
6	4	2	1	1	-	3	1	2	2	2	-	1	1	-	4	4	-	-	-	-
1	-	1	4	1	3	-	-	-	-	-	-	1	-	1	-	-	-	1	1	-
12	-	12	9	2	7	11	3	8	2	1	1	7	4	3	1	1	-	1	1	-
-	-	-	4	3	1	2	2	-	43	17	26	7	5	2	4	2	2	2	1	1
4	2	2	-	-	-	1	-	1	10	1	9	2	2	-	3	1	2	1	1	-
3	2	1	7	1	6	3	1	2	3	2	1	1	1	-	7	2	5	2	-	2
2	1	1	2	2	-	-	-	-	7	4	3	-	-	-	-	-	-	6	1	5
1	-	1	1	1	-	-	-	-	-	-	-	3	1	2	6	4	2	-	-	-
-	-	-	1	-	1	2	-	2	1	1	-	3	-	3	2	1	1	22	-	22
-	-	-	18	12	6	10	9	1	8	5	3	11	-	11	10	5	5	12	3	9
-	-	-	-	-	-	-	-	-	-	-	-	5	-	5	24	-	24	12	-	12
1	-	1	1	-	1	1	1	-	-	-	-	-	-	-	-	-	-	-	-	-
-	-	-	-	-	-	2	2	-	2	-	2	-	-	-	-	-	-	1	-	1
-	-	-	-	-	-	2	1	1	-	-	-	-	-	-	1	1	-	1	-	1
-	-	-	-	-	-	1	1	-	-	-	-	-	-	-	-	-	-	-	-	-
-	-	-	1	-	1	1	1	-	-	-	-	4	4	-	2	2	-	-	-	-
4	1	3	2	2	-	3	2	1	-	-	-	1	-	1	-	-	-	1	-	1
-	-	-	-	-	-	-	-	-	-	-	-	-	-	-	-	-	-	-	-	-
-	-	-	-	-	-	-	-	-	-	-	-	-	-	-	1	1	-	-	-	-
3	1	2	2	2	-	6	2	4	14	3	11	3	-	3	4	1	3	-	-	-
-	-	-	2	-	2	-	-	-	-	-	-	-	-	-	-	-	-	4	1	3
-	-	-	-	-	-	-	-	-	-	-	-	-	-	-	-	-	-	-	-	-
-	-	-	-	-	-	-	-	-	-	-	-	-	-	-	-	-	-	-	-	-
1	1	-	1	-	1	1	-	1	-	-	-	-	-	-	1	1	-	-	-	-
-	-	-	-	-	-	1	1	-	1	-	1	-	-	-	-	-	-	4	4	-
3	3	-	2	2	-	3	1	2	7	3	4	2	1	1	4	4	-	2	2	-
27	3	24	-	-	-	-	-	-	-	-	-	1	1	-	-	-	-	-	-	-
-	-	-	-	-	-	-	-	-	-	-	-	-	-	-	-	-	-	-	-	-
-	-	-	1	1	-	-	-	-	-	-	-	-	-	-	-	-	-	-	-	-
-	-	-	-	-	-	-	-	-	-	-	-	-	-	-	-	-	-	-	-	-
-	-	-	-	-	-	-	-	-	-	-	-	3	-	3	-	-	-	-	-	-
-	-	-	-	-	-	1	1	-	-	-	-	-	-	-	-	-	-	-	-	-
-	-	-	2	-	2	6	2	4	5	-	5	-	-	-	-	-	-	1	-	1
1	-	1	-	-	-	-	-	-	-	-	-	-	-	-	-	-	-	1	-	1
-	-	-	-	-	-	-	-	-	-	-	-	-	-	-	1	1	-	-	-	-
-	-	-	-	-	-	-	-	-	-	-	-	-	-	-	1	1	-	-	-	-
-	-	-	-	-	-	-	-	-	1	1	-	-	-	-	-	-	-	-	-	-
-	-	-	-	-	-	-	-	-	-	-	-	-	-	-	-	-	-	-	-	-
-	-	-	-	-	-	-	-	-	-	-	-	-	-	-	-	-	-	-	-	-

1-6 月別, 男女別, 地区別社会動態 (抹消)

地 区	總 計			平成30年1月			2月			3月			4月			5月		
	計	男	女	計	男	女	計	男	女	計	男	女	計	男	女	計	男	女
總 数	284	117	167	24	16	8	35	17	18	32	11	21	7	2	5	34	11	23
番 町	3	2	1	-	-	-	-	-	-	-	-	-	-	-	-	-	-	-
東 雲	7	3	4	1	1	-	1	-	1	2	1	1	-	-	-	-	-	-
八 坂	3	1	2	-	-	-	-	-	-	-	-	-	-	-	-	1	-	1
素 鷲	16	2	14	-	-	-	1	-	1	1	-	1	-	-	-	2	-	2
雄 郡	14	10	4	-	-	-	4	1	3	1	1	-	2	1	1	3	3	-
新 玉	1	-	1	-	-	-	-	-	-	-	-	-	1	-	1	-	-	-
味 酒	7	3	4	1	1	-	2	1	1	-	-	-	-	-	-	-	-	-
清 水	36	14	22	2	2	-	10	3	7	6	2	4	1	1	-	4	1	3
桑 原	4	3	1	-	-	-	-	-	-	-	-	-	-	-	-	1	-	1
道 後	20	12	8	1	1	-	-	-	-	6	4	2	1	-	1	4	1	3
味 生	2	1	1	-	-	-	1	1	-	-	-	-	-	-	-	-	-	-
生 石	14	6	8	4	4	-	1	1	-	-	-	-	-	-	-	2	-	2
垣 生	31	3	28	-	-	-	1	-	1	1	-	1	-	-	-	3	2	1
宮 前	3	-	3	-	-	-	1	-	1	-	-	-	-	-	-	-	-	-
三 浜	2	1	1	-	-	-	-	-	-	2	1	1	-	-	-	-	-	-
高 浜	1	1	-	-	-	-	-	-	-	-	-	-	-	-	-	-	-	-
久 枝	11	3	8	-	-	-	3	3	-	-	-	-	-	-	-	3	-	3
潮 見	13	1	12	-	-	-	-	-	-	2	1	1	-	-	-	7	-	7
和 氣	4	-	4	-	-	-	-	-	-	1	-	1	-	-	-	-	-	-
堀 江	3	2	1	-	-	-	2	2	-	-	-	-	-	-	-	-	-	-
余 土	7	3	4	-	-	-	-	-	-	-	-	-	1	-	1	-	-	-
由 良	-	-	-	-	-	-	-	-	-	-	-	-	-	-	-	-	-	-
泊 米	9	8	1	-	-	-	1	1	-	-	-	-	-	-	-	-	-	-
久 山	1	1	-	-	-	-	-	-	-	1	1	-	-	-	-	-	-	-
湯 浦	-	-	-	-	-	-	-	-	-	-	-	-	-	-	-	-	-	-
日 台	-	-	-	-	-	-	-	-	-	-	-	-	-	-	-	-	-	-
伊 明	-	-	-	-	-	-	-	-	-	-	-	-	-	-	-	-	-	-
五 野	4	4	-	-	-	-	-	-	-	-	-	-	-	-	-	-	-	-
小 穴	14	11	3	-	-	-	2	2	-	3	-	3	-	-	-	3	3	-
浮 井	27	12	15	13	6	7	1	1	-	-	-	-	-	-	-	1	1	-
石 井	10	7	3	1	-	1	1	1	-	2	-	2	-	-	-	-	-	-
荏 本	-	-	-	-	-	-	-	-	-	-	-	-	-	-	-	-	-	-
浅 海	-	-	-	-	-	-	-	-	-	-	-	-	-	-	-	-	-	-
立 岩	-	-	-	-	-	-	-	-	-	-	-	-	-	-	-	-	-	-
難 波	1	1	-	1	1	-	-	-	-	-	-	-	-	-	-	-	-	-
正 岡	-	-	-	-	-	-	-	-	-	-	-	-	-	-	-	-	-	-
北 条	16	2	14	-	-	-	3	-	3	4	-	4	1	-	1	-	-	-
河 野	-	-	-	-	-	-	-	-	-	-	-	-	-	-	-	-	-	-
栗 井	-	-	-	-	-	-	-	-	-	-	-	-	-	-	-	-	-	-
睦 野	-	-	-	-	-	-	-	-	-	-	-	-	-	-	-	-	-	-
東 島	-	-	-	-	-	-	-	-	-	-	-	-	-	-	-	-	-	-
西 島	-	-	-	-	-	-	-	-	-	-	-	-	-	-	-	-	-	-
神 和	-	-	-	-	-	-	-	-	-	-	-	-	-	-	-	-	-	-

6月			7月			8月			9月			10月			11月			12月		
計	男	女	計	男	女	計	男	女	計	男	女	計	男	女	計	男	女	計	男	女
18	5	13	22	7	15	10	3	7	23	10	13	22	8	14	35	15	20	22	12	10
1	1	-	-	-	-	1	-	1	1	1	-	-	-	-	-	-	-	-	-	-
-	-	-	1	1	-	-	-	-	1	-	1	-	-	-	1	-	1	-	-	-
-	-	-	-	-	-	-	-	-	-	-	-	1	-	1	1	1	-	-	-	-
1	-	1	2	1	1	-	-	-	1	-	1	-	-	-	7	1	6	1	-	1
1	1	-	-	-	-	-	-	-	1	1	-	-	-	-	2	2	-	-	-	-
-	-	-	-	-	-	-	-	-	-	-	-	-	-	-	-	-	-	-	-	-
-	-	-	-	-	-	-	-	-	-	-	-	4	1	3	-	-	-	-	-	-
2	-	2	3	2	1	2	1	1	3	2	1	2	-	2	1	-	1	-	-	-
-	-	-	-	-	-	1	1	-	1	1	-	-	-	-	1	1	-	-	-	-
1	1	-	1	1	-	2	-	2	2	2	-	1	1	-	-	-	-	1	1	-
1	-	1	-	-	-	-	-	-	-	-	-	-	-	-	-	-	-	-	-	-
4	-	4	-	-	-	-	-	-	-	-	-	-	-	-	3	1	2	-	-	-
-	-	-	6	-	6	-	-	-	-	-	-	4	-	4	10	1	9	6	-	6
2	-	2	-	-	-	-	-	-	-	-	-	-	-	-	-	-	-	-	-	-
-	-	-	-	-	-	-	-	-	-	-	-	-	-	-	-	-	-	-	-	-
-	-	-	-	-	-	1	1	-	-	-	-	-	-	-	-	-	-	-	-	-
-	-	-	1	-	1	-	-	-	3	-	3	1	-	1	-	-	-	-	-	-
-	-	-	-	-	-	-	-	-	3	-	3	-	-	-	-	-	-	1	-	1
3	-	3	-	-	-	-	-	-	-	-	-	-	-	-	-	-	-	-	-	-
-	-	-	-	-	-	-	-	-	-	-	-	-	-	-	-	-	-	1	-	1
1	1	-	-	-	-	-	-	-	1	-	1	3	1	2	-	-	-	1	1	-
-	-	-	-	-	-	-	-	-	-	-	-	-	-	-	-	-	-	-	-	-
-	-	-	-	-	-	-	-	-	-	-	-	-	-	-	-	-	-	-	-	-
-	-	-	1	1	-	1	-	1	-	-	-	3	3	-	3	3	-	-	-	-
-	-	-	-	-	-	-	-	-	-	-	-	-	-	-	-	-	-	-	-	-
-	-	-	-	-	-	-	-	-	-	-	-	-	-	-	-	-	-	-	-	-
-	-	-	-	-	-	-	-	-	-	-	-	-	-	-	-	-	-	-	-	-
-	-	-	-	-	-	-	-	-	-	-	-	2	2	-	2	2	-	-	-	-
-	-	-	1	1	-	-	-	-	1	1	-	-	-	-	-	-	-	4	4	-
1	1	-	6	-	6	-	-	-	-	-	-	1	-	1	2	1	1	2	2	-
-	-	-	-	-	-	-	-	-	2	2	-	-	-	-	2	2	-	2	2	-
-	-	-	-	-	-	-	-	-	-	-	-	-	-	-	-	-	-	-	-	-
-	-	-	-	-	-	-	-	-	-	-	-	-	-	-	-	-	-	-	-	-
-	-	-	-	-	-	-	-	-	-	-	-	-	-	-	-	-	-	-	-	-
-	-	-	-	-	-	2	-	2	3	-	3	-	-	-	-	-	-	3	2	1
-	-	-	-	-	-	-	-	-	-	-	-	-	-	-	-	-	-	-	-	-
-	-	-	-	-	-	-	-	-	-	-	-	-	-	-	-	-	-	-	-	-
-	-	-	-	-	-	-	-	-	-	-	-	-	-	-	-	-	-	-	-	-
-	-	-	-	-	-	-	-	-	-	-	-	-	-	-	-	-	-	-	-	-

1-7 月別, 男女別, 地区別社会動態 (転入)

地 区	総 計			平成30年1月			2月			3月			4月			5月		
	計	男	女	計	男	女	計	男	女	計	男	女	計	男	女	計	男	女
総 数	15,228	8,355	6,873	848	461	387	919	531	388	2,971	1,513	1,458	3,363	2,049	1,314	990	544	446
番 町	165	87	78	6	2	4	6	2	4	36	18	18	30	19	11	13	9	4
東 雲	414	235	179	23	15	8	24	11	13	84	45	39	80	44	36	30	15	15
八 坂	161	83	78	4	3	1	7	5	2	34	13	21	25	16	9	9	2	7
素 鷲	719	382	337	36	25	11	46	24	22	111	58	53	144	83	61	61	37	24
雄 郡	1,380	721	659	81	47	34	85	46	39	246	120	126	306	172	134	99	49	50
新 玉	609	346	263	29	19	10	29	18	11	110	59	51	155	83	72	41	25	16
味 酒	954	560	394	47	26	21	37	22	15	213	103	110	279	197	82	54	38	16
清 水	1,022	605	417	48	35	13	49	32	17	261	142	119	258	146	112	77	47	30
桑 原	740	395	345	43	25	18	37	21	16	124	73	51	170	100	70	55	23	32
道 後	1,007	518	489	53	29	24	42	26	16	279	143	136	226	113	113	62	34	28
味 生	620	348	272	39	25	14	60	31	29	130	71	59	112	64	48	26	14	12
生 石	397	203	194	27	10	17	19	10	9	66	31	35	79	46	33	31	20	11
垣 生	253	128	125	22	12	10	13	8	5	67	29	38	42	23	19	15	9	6
宮 前	250	133	117	22	16	6	11	5	6	54	26	28	52	30	22	28	14	14
津 浜	109	61	48	6	4	2	7	4	3	17	8	9	36	24	12	6	5	1
高 浜	96	50	46	5	2	3	13	6	7	9	7	2	7	1	6	9	7	2
久 枝	486	260	226	36	16	20	35	20	15	102	59	43	95	54	41	44	20	24
潮 見	305	157	148	25	6	19	28	13	15	36	25	11	34	21	13	9	4	5
和 気	221	84	137	12	3	9	8	4	4	42	21	21	38	21	17	16	9	7
堀 江	208	129	79	19	11	8	7	5	2	36	19	17	32	19	13	29	20	9
余 土	577	311	266	28	14	14	33	13	20	123	61	62	122	72	50	33	19	14
由 良	11	3	8	1	-	1	-	-	-	-	-	-	-	-	-	1	-	1
泊 2	2	1	1	-	-	-	-	-	-	2	1	1	-	-	-	-	-	-
久 米	871	437	434	46	18	28	43	29	14	178	82	96	166	94	72	49	24	25
湯 山	106	60	46	2	1	1	11	10	1	23	13	10	13	9	4	10	4	6
日 浦	-	-	-	-	-	-	-	-	-	-	-	-	-	-	-	-	-	-
伊 台	123	53	70	10	5	5	11	6	5	15	5	10	33	15	18	5	2	3
五 明	3	2	1	-	-	-	-	-	-	1	-	1	1	1	-	-	-	-
小 野	833	629	204	13	6	7	55	41	14	113	61	52	334	295	39	30	12	18
浮 穴	176	85	91	16	5	11	15	5	10	28	15	13	30	15	15	12	5	7
石 井	1,833	970	863	116	64	52	136	78	58	347	160	187	377	217	160	98	54	44
桂 原	186	111	75	9	4	5	24	22	2	13	6	7	25	15	10	13	7	6
坂 本	27	10	17	4	1	3	-	-	-	9	3	6	2	2	-	-	-	-
浅 海	10	7	3	-	-	-	1	-	1	1	1	-	1	-	1	1	1	-
立 岩	11	10	1	1	1	-	1	1	-	3	3	-	2	2	-	-	-	-
難 波	31	16	15	-	-	-	3	2	1	9	5	4	4	3	1	1	1	-
正 岡	23	15	8	2	1	1	-	-	-	2	1	1	2	1	1	3	3	-
北 条	147	74	73	5	3	2	17	8	9	31	15	16	19	11	8	9	6	3
河 野	59	30	29	4	3	1	4	3	1	7	4	3	12	8	4	7	3	4
栗 井	51	30	21	5	3	2	1	-	1	4	3	1	15	10	5	4	2	2
陸 野	4	4	-	-	-	-	-	-	-	-	-	-	1	1	-	-	-	-
東 島	10	4	6	-	-	-	-	-	-	1	1	-	2	1	1	-	-	-
西 島	14	5	9	3	1	2	1	-	1	1	1	-	1	-	1	-	-	-
神 和	4	3	1	-	-	-	-	-	-	3	2	1	1	1	-	-	-	-

6月			7月			8月			9月			10月			11月			12月		
計	男	女	計	男	女	計	男	女	計	男	女	計	男	女	計	男	女	計	男	女
761	410	351	982	514	468	1,077	585	492	753	387	366	1,015	566	449	715	347	368	834	448	386
12	5	7	12	8	4	9	6	3	15	4	11	15	9	6	3	1	2	8	4	4
16	12	4	15	9	6	34	21	13	23	15	8	41	25	16	23	12	11	21	11	10
11	5	6	13	7	6	12	7	5	6	6	-	20	9	11	7	4	3	13	6	7
47	27	20	48	20	28	52	22	30	41	20	21	56	31	25	40	14	26	37	21	16
78	39	39	65	31	34	90	49	41	85	44	41	101	55	46	60	26	34	84	43	41
36	19	17	51	32	19	47	27	20	18	9	9	45	31	14	26	13	13	22	11	11
45	28	17	52	25	27	63	38	25	25	14	11	72	37	35	43	18	25	24	14	10
47	26	21	48	34	14	55	28	27	52	31	21	61	44	17	31	16	15	35	24	11
50	18	32	48	24	24	44	21	23	28	19	9	44	23	21	42	18	24	55	30	25
52	32	20	48	23	25	79	36	43	40	22	18	49	22	27	31	17	14	46	21	25
35	18	17	31	18	13	54	33	21	29	17	12	41	22	19	28	15	13	35	20	15
20	10	10	33	16	17	20	10	10	25	8	17	26	13	13	26	15	11	25	14	11
18	10	8	17	8	9	20	13	7	7	4	3	9	5	4	6	3	3	17	4	13
8	5	3	15	7	8	20	10	10	13	8	5	13	4	9	5	2	3	9	6	3
3	2	1	2	1	1	2	1	1	11	6	5	7	3	4	6	2	4	6	1	5
4	3	1	14	8	6	8	3	5	7	2	5	6	4	2	6	2	4	8	5	3
22	10	12	22	12	10	36	21	15	19	7	12	25	16	9	35	16	19	15	9	6
20	10	10	23	12	11	58	31	27	11	5	6	31	10	21	20	14	6	10	6	4
8	3	5	36	4	32	8	4	4	4	2	2	10	6	4	6	2	4	33	5	28
6	4	2	8	5	3	26	18	8	12	7	5	7	3	4	14	10	4	12	8	4
23	12	11	22	13	9	34	24	10	43	19	24	58	34	24	31	17	14	27	13	14
2	1	1	-	-	-	2	1	1	1	-	1	4	1	3	-	-	-	-	-	-
-	-	-	-	-	-	-	-	-	-	-	-	-	-	-	-	-	-	-	-	-
38	16	22	73	37	36	59	30	29	39	23	16	64	34	30	67	31	36	49	19	30
5	2	3	12	6	6	5	1	4	7	4	3	6	4	2	5	4	1	7	2	5
-	-	-	-	-	-	-	-	-	-	-	-	-	-	-	-	-	-	-	-	-
6	1	5	3	1	2	17	5	12	4	2	2	7	5	2	6	5	1	6	1	5
-	-	-	-	-	-	-	-	-	-	-	-	1	1	-	-	-	-	-	-	-
13	9	4	54	37	17	50	37	13	32	19	13	30	21	9	18	9	9	91	82	9
8	5	3	5	3	2	19	11	8	13	5	8	13	8	5	7	4	3	10	4	6
85	54	31	139	74	65	115	60	55	110	49	61	109	62	47	95	45	50	106	53	53
20	14	6	27	13	14	15	7	8	10	4	6	12	10	2	11	5	6	7	4	3
2	-	2	2	1	1	3	2	1	2	-	2	1	-	1	2	1	1	-	-	-
1	1	-	3	3	-	-	-	-	1	-	1	-	-	-	-	-	-	1	1	-
-	-	-	-	-	-	-	-	-	1	-	1	1	1	-	2	2	-	-	-	-
-	-	-	3	-	3	1	1	-	3	2	1	4	1	3	3	1	2	-	-	-
-	-	-	5	5	-	-	-	-	-	-	-	4	2	2	5	2	3	-	-	-
8	3	5	21	10	11	11	4	7	8	5	3	10	6	4	3	1	2	5	2	3
2	-	2	5	3	2	4	1	3	3	1	2	4	1	3	1	-	1	6	3	3
8	5	3	5	3	2	2	-	2	4	3	1	2	1	1	1	-	1	-	-	-
1	1	-	-	-	-	1	1	-	-	-	-	1	1	-	-	-	-	-	-	-
1	-	1	-	-	-	2	1	1	-	-	-	1	-	1	-	-	-	3	1	2
-	-	-	2	1	1	-	-	-	1	1	-	4	1	3	-	-	-	1	-	1
-	-	-	-	-	-	-	-	-	-	-	-	-	-	-	-	-	-	-	-	-

1-8 月別, 男女別, 地区別社会動態 (転出)

地 区	総 計			平成30年1月			2月			3月			4月			5月		
	計	男	女	計	男	女	計	男	女	計	男	女	計	男	女	計	男	女
総 数	15,890	8,677	7,213	973	540	433	905	485	420	3,966	2,166	1,800	2,584	1,454	1,130	1,154	605	549
番 町	163	102	61	22	12	10	9	6	3	42	27	15	18	13	5	7	4	3
東 雲	456	254	202	16	10	6	30	13	17	135	73	62	73	40	33	26	13	13
八 坂	148	79	69	8	3	5	10	7	3	26	13	13	29	15	14	17	8	9
素 鷲	611	329	282	32	17	15	39	23	16	125	63	62	119	66	53	58	33	25
雄 郡	1,292	635	657	71	32	39	78	33	45	301	142	159	254	130	124	96	50	46
新 玉	495	275	220	21	13	8	27	9	18	115	70	45	80	44	36	29	17	12
味 酒	949	579	370	133	97	36	45	21	24	201	123	78	152	100	52	69	45	24
清 水	1,080	609	471	51	35	16	93	49	44	269	154	115	176	111	65	62	35	27
桑 原	787	402	385	51	23	28	34	16	18	194	105	89	142	72	70	66	29	37
道 後	1,154	619	535	40	21	19	76	47	29	398	224	174	193	104	89	74	36	38
味 生	680	360	320	41	22	19	29	20	9	179	88	91	122	69	53	62	35	27
生 石	436	236	200	25	16	9	22	9	13	98	52	46	75	44	31	30	17	13
垣 生	261	144	117	15	9	6	27	17	10	66	34	32	24	13	11	24	13	11
官 前	343	191	152	11	6	5	24	13	11	73	42	31	52	32	20	23	9	14
三 浜	176	75	101	5	4	1	7	4	3	41	16	25	31	18	13	8	4	4
高 浜	122	58	64	7	2	5	5	3	2	30	13	17	21	12	9	14	7	7
久 枝	569	314	255	42	25	17	27	17	10	133	76	57	90	50	40	47	27	20
潮 見	263	145	118	17	9	8	20	11	9	48	21	27	40	23	17	29	17	12
和 気	187	92	95	5	3	2	7	4	3	59	28	31	36	23	13	7	3	4
堀 江	222	117	105	7	3	4	16	10	6	53	25	28	30	17	13	19	5	14
余 土	708	350	358	39	22	17	51	24	27	150	77	73	125	63	62	53	22	31
由 良	3	1	2	-	-	-	1	-	1	-	-	-	-	-	-	-	-	-
泊 米	10	3	7	-	-	-	-	-	-	5	1	4	3	-	3	-	-	-
久 山	994	508	486	77	39	38	64	37	27	264	131	133	167	98	69	80	37	43
湯 浦	173	85	88	21	11	10	7	3	4	35	19	16	30	12	18	7	3	4
日 台	4	1	3	-	-	-	-	-	-	1	-	1	1	1	-	2	-	2
伊 明	100	49	51	6	-	6	7	4	3	21	11	10	19	10	9	15	6	9
五 野	2	1	1	1	1	-	-	-	-	1	-	1	-	-	-	-	-	-
小 野	823	625	198	24	13	11	15	10	5	212	155	57	73	46	27	32	20	12
浮 穴	220	120	100	23	10	13	6	3	3	50	31	19	29	18	11	7	4	3
石 井	1,827	983	844	129	67	62	95	54	41	461	253	208	296	164	132	136	76	60
桂 原	164	80	84	6	4	2	15	9	6	40	20	20	23	11	12	6	6	-
坂 本	35	18	17	2	-	2	1	-	1	10	6	4	2	2	-	6	4	2
浅 海	13	10	3	-	-	-	1	1	-	4	3	1	-	-	-	2	-	2
立 岩	5	3	2	1	1	-	-	-	-	1	-	1	1	1	-	-	-	-
難 波	33	12	21	3	-	3	1	-	1	5	4	1	4	2	2	-	-	-
正 岡	19	12	7	1	1	-	1	-	1	2	2	-	2	-	2	3	2	1
北 条	162	92	70	4	2	2	5	3	2	55	29	26	28	15	13	15	8	7
河 野	80	43	37	6	3	3	4	3	1	24	13	11	11	6	5	8	3	5
栗 井	89	48	41	8	4	4	5	1	4	33	19	14	8	5	3	9	3	6
陸 野	1	1	-	-	-	-	-	-	-	-	-	-	-	-	-	1	1	-
東 中	17	12	5	1	-	1	1	1	-	3	3	-	3	3	-	3	2	1
西 島	5	1	4	1	-	1	-	-	-	1	-	1	-	-	-	2	1	1
神 和	9	4	5	-	-	-	-	-	-	2	-	2	2	1	1	-	-	-

6月			7月			8月			9月			10月			11月			12月		
計	男	女	計	男	女	計	男	女	計	男	女	計	男	女	計	男	女	計	男	女
794	421	373	1,116	703	413	1,117	575	542	852	467	385	931	500	431	753	379	374	745	382	363
3	1	2	10	5	5	8	3	5	9	6	3	16	10	6	10	7	3	9	8	1
19	13	6	32	22	10	15	9	6	36	21	15	35	20	15	18	7	11	21	13	8
7	2	5	9	5	4	5	2	3	10	8	2	12	6	6	8	5	3	7	5	2
41	22	19	31	20	11	37	23	14	37	16	21	39	22	17	19	5	14	34	19	15
77	42	35	67	38	29	81	41	40	71	29	42	84	40	44	55	33	22	57	25	32
37	20	17	30	17	13	44	21	23	32	22	10	33	18	15	19	10	9	28	14	14
37	22	15	68	43	25	59	29	30	39	22	17	64	38	26	36	17	19	46	22	24
52	30	22	84	42	42	93	44	49	72	34	38	33	24	9	45	24	21	50	27	23
37	20	17	64	31	33	46	23	23	42	24	18	39	20	19	42	21	21	30	18	12
39	24	15	64	28	36	64	40	24	64	29	35	71	31	40	42	20	22	29	15	14
37	19	18	27	16	11	45	22	23	31	17	14	38	20	18	43	18	25	26	14	12
30	16	14	26	13	13	32	17	15	15	7	8	39	18	21	17	9	8	27	18	9
16	6	10	12	6	6	20	11	9	14	10	4	20	13	7	16	8	8	7	4	3
28	16	12	15	12	3	32	20	12	20	15	5	15	10	5	23	5	18	27	11	16
12	3	9	7	6	1	10	3	7	7	5	2	9	5	4	13	3	10	26	4	22
6	2	4	12	5	7	13	9	4	3	1	2	6	2	4	2	1	1	3	1	2
39	18	21	26	14	12	44	21	23	39	25	14	38	18	20	29	16	13	15	7	8
16	11	5	6	3	3	32	17	15	18	13	5	13	8	5	14	8	6	10	4	6
18	6	12	12	5	7	8	6	2	5	2	3	7	3	4	17	6	11	6	3	3
9	7	2	21	13	8	22	10	12	7	5	2	11	4	7	16	9	7	11	9	2
36	18	18	29	14	15	57	29	28	42	20	22	46	25	21	36	14	22	44	22	22
-	-	-	-	-	-	-	-	-	2	1	1	-	-	-	-	-	-	-	-	-
1	1	-	1	1	-	-	-	-	-	-	-	-	-	-	-	-	-	-	-	-
44	24	20	26	11	15	76	32	44	53	26	27	54	31	23	37	19	18	52	23	29
15	7	8	10	5	5	12	5	7	10	6	4	12	7	5	9	5	4	5	2	3
-	-	-	-	-	-	-	-	-	-	-	-	-	-	-	-	-	-	-	-	-
6	3	3	2	2	-	8	4	4	3	2	1	2	2	-	2	1	1	9	4	5
-	-	-	-	-	-	-	-	-	-	-	-	-	-	-	-	-	-	-	-	-
23	13	10	265	256	9	45	28	17	38	24	14	28	18	10	40	27	13	28	15	13
9	3	6	14	7	7	23	11	12	19	12	7	13	5	8	9	8	1	18	8	10
75	38	37	93	49	44	142	73	69	80	44	36	125	63	62	109	57	52	86	45	41
5	4	1	31	4	27	7	1	6	6	4	2	9	7	2	7	6	1	9	4	5
2	-	2	1	-	1	6	3	3	2	1	1	2	1	1	-	-	-	1	1	-
4	4	-	1	1	-	-	-	-	-	-	-	-	-	-	1	1	-	-	-	-
1	-	1	-	-	-	-	-	-	-	-	-	-	-	-	-	-	-	1	1	-
2	1	1	9	3	6	6	2	4	-	-	-	2	-	2	-	-	-	1	-	1
-	-	-	-	-	-	1	1	-	3	3	-	1	1	-	3	1	2	2	1	1
6	2	4	3	3	-	14	8	6	8	5	3	6	4	2	4	2	2	14	11	3
2	1	1	2	1	1	5	4	1	10	5	5	2	1	1	2	1	1	4	2	2
2	2	-	4	2	2	3	2	1	4	2	2	4	3	1	7	3	4	2	2	-
-	-	-	-	-	-	-	-	-	-	-	-	-	-	-	-	-	-	-	-	-
-	-	-	2	-	2	1	-	1	1	1	-	1	1	-	1	1	-	-	-	-
1	-	1	-	-	-	-	-	-	-	-	-	-	-	-	-	-	-	-	-	-
-	-	-	-	-	-	1	1	-	-	-	-	2	1	1	2	1	1	-	-	-

1-9 月別，男女別，都道府県別社会動態（転入）

県	総計			平成30年1月			2月			3月			4月			5月		
	計	男	女	計	男	女	計	男	女	計	男	女	計	男	女	計	男	女
総数	15,228	8,355	6,873	848	461	387	919	531	388	2,971	1,513	1,458	3,363	2,049	1,314	990	544	446
北海道	109	63	46	14	9	5	3	2	1	24	14	10	17	9	8	3	2	1
青森	16	10	6	-	-	-	-	-	-	8	6	2	3	2	1	2	1	1
岩手	18	11	7	-	-	-	-	-	-	3	2	1	7	3	4	-	-	-
宮城	55	36	19	3	2	1	-	-	-	9	5	4	17	13	4	4	3	1
秋田	4	3	1	-	-	-	-	-	-	-	-	-	1	1	-	-	-	-
山形	10	5	5	-	-	-	-	-	-	4	2	2	3	2	1	-	-	-
福島	33	24	9	1	1	-	1	1	-	3	1	2	10	8	2	-	-	-
茨城	75	41	34	2	1	1	4	2	2	15	8	7	26	14	12	3	3	-
栃木	33	17	16	1	1	-	2	1	1	15	7	8	-	-	-	3	2	1
群馬	30	19	11	1	1	-	1	-	1	9	6	3	6	4	2	3	1	2
埼玉	195	113	82	11	8	3	8	7	1	30	17	13	42	25	17	17	10	7
千葉	238	141	97	16	10	6	11	7	4	37	20	17	56	32	24	26	15	11
東京都	820	454	366	55	36	19	40	22	18	118	59	59	177	103	74	66	34	32
神奈川県	322	190	132	13	9	4	16	10	6	61	37	24	59	38	21	25	15	10
新潟	31	14	17	3	1	2	-	-	-	7	1	6	6	5	1	-	-	-
富山	14	8	6	-	-	-	-	-	-	1	-	1	-	-	-	2	2	-
石川	19	16	3	1	1	-	-	-	-	2	2	-	4	4	-	4	3	1
福井	12	9	3	1	1	-	2	2	-	1	1	-	3	1	2	2	1	1
山梨	18	9	9	2	1	1	-	-	-	9	5	4	2	1	1	-	-	-
長野	30	17	13	6	3	3	-	-	-	4	3	1	4	1	3	4	3	1
岐阜	76	47	29	2	2	-	7	4	3	17	10	7	11	8	3	5	2	3
静岡県	83	53	30	5	1	4	2	2	-	16	11	5	18	12	6	10	6	4
愛知	314	187	127	18	7	11	13	10	3	71	41	30	55	38	17	17	11	6
三重	52	35	17	3	2	1	1	-	1	7	6	1	14	11	3	5	3	2
滋賀	72	49	23	4	2	2	9	5	4	16	11	5	8	7	1	2	1	1
京都	190	105	85	9	4	5	10	4	6	53	31	22	38	21	17	16	7	9
大阪	758	408	350	37	22	15	43	21	22	133	69	64	158	95	63	39	17	22
兵庫	437	253	184	30	17	13	23	13	10	83	38	45	91	62	29	19	14	5
奈良	77	42	35	1	-	1	2	1	1	14	6	8	23	15	8	6	5	1
和歌山	32	18	14	1	1	-	1	1	-	13	5	8	6	4	2	3	2	1

6 月			7 月			8 月			9 月			10 月			11 月			12 月		
計	男	女	計	男	女	計	男	女	計	男	女	計	男	女	計	男	女	計	男	女
761	410	351	982	514	468	1,077	585	492	753	387	366	1,015	566	449	715	347	368	834	448	386
2	-	2	10	4	6	3	2	1	4	2	2	18	11	7	6	4	2	5	4	1
-	-	-	1	-	1	2	1	1	-	-	-	-	-	-	-	-	-	-	-	-
1	1	-	4	3	1	2	1	1	-	-	-	1	1	-	-	-	-	-	-	-
5	1	4	5	4	1	2	1	1	3	1	2	2	2	-	3	2	1	2	2	-
-	-	-	1	1	-	-	-	-	1	-	1	-	-	-	-	-	-	1	1	-
-	-	-	1	-	1	-	-	-	-	-	-	-	-	-	1	1	-	1	-	1
1	-	1	6	4	2	4	3	1	-	-	-	3	3	-	-	-	-	4	3	1
8	4	4	2	-	2	10	7	3	2	1	1	2	-	2	1	1	-	-	-	-
1	1	-	3	1	2	1	-	1	2	2	-	1	1	-	1	-	1	3	1	2
1	1	-	2	2	-	1	1	-	1	1	-	5	2	3	-	-	-	-	-	-
6	2	4	12	7	5	13	5	8	12	6	6	18	12	6	11	6	5	15	8	7
19	11	8	15	10	5	9	6	3	14	8	6	15	10	5	7	4	3	13	8	5
48	27	21	55	33	22	65	33	32	56	35	21	62	36	26	33	13	20	45	23	22
15	11	4	22	13	9	28	15	13	16	8	8	28	15	13	15	7	8	24	12	12
1	-	1	1	1	-	3	1	2	4	1	3	5	3	2	1	1	-	-	-	-
2	1	1	-	-	-	1	1	-	-	-	-	4	2	2	4	2	2	-	-	-
2	2	-	3	2	1	-	-	-	3	2	1	-	-	-	-	-	-	-	-	-
-	-	-	-	-	-	1	1	-	-	-	-	1	1	-	-	-	-	1	1	-
-	-	-	1	-	1	-	-	-	-	-	-	-	-	-	1	-	1	3	2	1
-	-	-	1	1	-	2	1	1	-	-	-	-	-	-	4	2	2	5	3	2
-	-	-	2	1	1	7	5	2	10	4	6	4	2	2	5	3	2	6	6	-
3	1	2	3	1	2	7	6	1	5	3	2	6	3	3	4	3	1	4	4	-
15	8	7	16	7	9	23	11	12	15	7	8	33	21	12	8	6	2	30	20	10
2	2	-	7	4	3	4	2	2	3	-	3	5	4	1	1	1	-	-	-	-
7	6	1	10	2	8	2	2	-	3	2	1	2	2	-	-	-	-	9	9	-
4	1	3	11	9	2	10	6	4	10	7	3	10	2	8	6	3	3	13	10	3
38	17	21	73	36	37	49	29	20	28	19	9	64	32	32	32	18	14	64	33	31
21	16	5	35	19	16	34	20	14	19	10	9	25	13	12	18	6	12	39	25	14
1	-	1	5	2	3	5	4	1	5	2	3	6	4	2	7	2	5	2	1	1
2	2	-	1	-	1	3	2	1	-	-	-	2	1	1	-	-	-	-	-	-

1-9 月別，男女別，都道府県別社会動態（転入）つづき

県	総計			平成30年1月			2月			3月			4月			5月		
	計	男	女	計	男	女	計	男	女	計	男	女	計	男	女	計	男	女
鳥取	58	46	12	1	1	-	3	1	2	10	7	3	26	22	4	3	2	1
島根	76	53	23	5	3	2	8	4	4	10	5	5	34	28	6	2	2	-
岡山	416	246	170	23	14	9	18	12	6	68	32	36	118	78	40	16	10	6
広島	895	549	346	41	27	14	51	34	17	212	119	93	187	128	59	62	36	26
山口	227	151	76	18	10	8	2	2	-	51	27	24	74	58	16	18	11	7
徳島	338	217	121	25	19	6	13	6	7	55	32	23	103	71	32	19	14	5
香川	1,014	619	395	61	35	26	83	55	28	230	116	114	256	174	82	54	31	23
愛媛	6,257	3,128	3,129	339	166	173	462	254	208	1,174	565	609	1,278	708	570	430	215	215
高知	562	326	236	22	11	11	28	17	11	128	62	66	175	109	66	30	19	11
福岡	331	207	124	10	9	1	17	13	4	79	41	38	88	54	34	13	11	2
佐賀	31	20	11	2	1	1	2	2	-	14	9	5	9	6	3	1	-	1
長崎	54	29	25	2	-	2	3	3	-	14	5	9	11	5	6	3	2	1
熊本	94	51	43	5	2	3	4	3	1	27	11	16	23	15	8	4	2	2
大分	107	56	51	1	-	1	9	4	5	26	13	13	24	12	12	2	1	1
宮崎	44	30	14	2	1	1	-	-	-	12	9	3	7	6	1	3	3	-
鹿児島	52	28	24	2	1	1	1	1	-	14	8	6	13	6	7	5	3	2
沖縄	77	43	34	9	5	4	2	-	2	20	9	11	21	13	8	4	4	-
国外	422	159	263	40	13	27	14	5	9	44	19	25	51	17	34	35	15	20

6 月			7 月			8 月			9 月			10 月			11 月			12 月		
計	男	女	計	男	女	計	男	女	計	男	女	計	男	女	計	男	女	計	男	女
2	2	-	6	6	-	1	1	-	3	1	2	1	1	-	1	1	-	1	1	-
4	3	1	1	1	-	1	-	1	8	5	3	2	1	1	1	1	-	-	-	-
22	10	12	23	18	5	32	17	15	24	12	12	27	18	9	19	9	10	26	16	10
49	27	22	47	30	17	73	40	33	50	32	18	77	49	28	14	7	7	32	20	12
7	6	1	14	6	8	21	16	5	7	5	2	5	3	2	5	3	2	5	4	1
12	8	4	28	18	10	24	17	7	9	4	5	20	12	8	15	8	7	15	8	7
43	28	15	59	42	17	70	45	25	50	27	23	32	24	8	41	24	17	35	18	17
331	167	164	371	165	206	455	220	235	306	141	165	414	212	202	372	166	206	325	149	176
20	13	7	28	15	13	31	20	11	16	8	8	29	19	10	25	13	12	30	20	10
14	10	4	8	3	5	38	23	15	11	6	5	27	19	8	18	12	6	8	6	2
1	-	1	-	-	-	-	-	-	2	2	-	-	-	-	-	-	-	-	-	-
2	2	-	3	2	1	3	2	1	4	3	1	2	1	1	2	1	1	5	3	2
2	-	2	4	2	2	6	5	1	3	2	1	10	4	6	1	1	-	5	4	1
1	1	-	12	8	4	9	5	4	3	1	2	10	5	5	9	6	3	1	-	1
2	1	1	5	2	3	-	-	-	3	2	1	4	3	1	1	-	1	5	3	2
1	-	1	1	1	-	3	2	1	2	2	-	4	1	3	-	-	-	6	3	3
4	3	1	3	2	1	-	-	-	1	-	1	2	1	1	6	3	3	5	3	2
39	14	25	61	26	35	19	6	13	35	13	22	27	10	17	16	7	9	41	14	27

1-10 月別，男女別，都道府県別社会動態（転出）

県	総計			平成30年1月			2月			3月			4月			5月		
	計	男	女	計	男	女	計	男	女	計	男	女	計	男	女	計	男	女
総数	15,890	8,677	7,213	973	540	433	905	485	420	3,966	2,166	1,800	2,584	1,454	1,130	1,154	605	549
北海道	108	70	38	6	3	3	4	2	2	24	12	12	17	10	7	7	4	3
青森	9	6	3	1	-	1	1	1	-	-	-	-	3	2	1	1	1	-
岩手	8	6	2	-	-	-	1	-	1	1	1	-	-	-	-	2	2	-
宮城	48	26	22	2	2	-	2	-	2	21	10	11	6	4	2	-	-	-
秋田	15	12	3	1	1	-	4	2	2	-	-	-	1	1	-	3	3	-
山形	6	2	4	-	-	-	-	-	-	1	-	1	4	2	2	-	-	-
福島	22	11	11	1	1	-	-	-	-	1	1	-	2	2	-	4	2	2
茨城	50	29	21	4	2	2	1	1	-	8	7	1	7	3	4	6	3	3
栃木	36	23	13	1	1	-	1	1	-	10	4	6	6	4	2	1	-	1
群馬	26	17	9	2	1	1	1	1	-	8	6	2	2	1	1	4	1	3
埼玉	325	185	140	27	16	11	14	9	5	77	44	33	60	34	26	12	5	7
千葉	308	171	137	23	13	10	14	8	6	89	46	43	44	28	16	17	8	9
東京都	1,504	779	725	84	47	37	68	39	29	476	225	251	214	114	100	115	59	56
神奈川県	443	258	185	27	20	7	31	15	16	153	93	60	59	35	24	31	18	13
新潟	42	23	19	1	-	1	-	-	-	18	9	9	9	6	3	5	2	3
富山	22	14	8	2	2	-	1	-	1	2	1	1	2	1	1	5	3	2
石川	56	28	28	2	1	1	3	1	2	9	6	3	15	5	10	6	3	3
福井	29	17	12	7	5	2	2	1	1	3	2	1	10	5	5	3	2	1
山梨	16	11	5	-	-	-	-	-	-	8	6	2	4	3	1	1	1	-
長野	49	29	20	12	7	5	1	1	-	17	10	7	4	3	1	5	3	2
岐阜	54	31	23	3	3	-	4	2	2	16	8	8	3	2	1	7	4	3
静岡県	106	64	42	4	3	1	7	6	1	27	14	13	9	7	2	11	10	1
愛知	370	239	131	32	25	7	21	10	11	89	54	35	63	44	19	30	19	11
三重	81	52	29	3	1	2	1	1	-	11	8	3	10	6	4	18	12	6
滋賀	93	69	24	6	5	1	2	2	-	17	11	6	14	9	5	8	5	3
京都	253	139	114	13	10	3	10	4	6	70	30	40	58	26	32	12	5	7
大阪	1,074	541	533	74	45	29	57	29	28	308	146	162	155	82	73	57	23	34
兵庫	582	329	253	33	24	9	34	14	20	160	81	79	90	50	40	46	24	22
奈良	88	43	45	4	2	2	9	2	7	24	13	11	22	11	11	5	3	2
和歌山	30	17	13	-	-	-	2	1	1	5	4	1	4	2	2	2	1	1

6月			7月			8月			9月			10月			11月			12月		
計	男	女	計	男	女	計	男	女	計	男	女	計	男	女	計	男	女	計	男	女
794	421	373	1,116	703	413	1,117	575	542	852	467	385	931	500	431	753	379	374	745	382	363
5	4	1	23	21	2	8	6	2	8	4	4	2	2	-	4	2	2	-	-	-
1	1	-	1	-	1	1	1	-	-	-	-	-	-	-	-	-	-	-	-	-
-	-	-	2	2	-	-	-	-	2	1	1	-	-	-	-	-	-	-	-	-
-	-	-	1	1	-	4	2	2	1	1	-	5	1	4	3	2	1	3	3	-
-	-	-	4	3	1	1	1	-	-	-	-	1	1	-	-	-	-	-	-	-
-	-	-	-	-	-	-	-	-	-	-	-	-	-	-	-	-	-	1	-	1
-	-	-	7	3	4	1	-	1	-	-	-	2	1	1	1	1	-	3	-	3
9	5	4	-	-	-	6	4	2	3	2	1	4	2	2	1	-	1	1	-	1
3	3	-	4	4	-	2	1	1	1	1	-	4	2	2	-	-	-	3	2	1
1	1	-	2	2	-	-	-	-	-	-	-	3	2	1	2	1	1	1	1	-
11	6	5	17	11	6	18	9	9	26	14	12	31	20	11	22	13	9	10	4	6
15	8	7	25	15	10	22	12	10	14	7	7	17	10	7	15	7	8	13	9	4
67	36	31	89	51	38	92	50	42	88	49	39	84	42	42	72	35	37	55	32	23
22	13	9	18	14	4	23	11	12	30	10	20	12	7	5	19	12	7	18	10	8
2	1	1	-	-	-	1	-	1	2	2	-	-	-	-	1	1	-	3	2	1
2	2	-	1	-	1	2	2	-	-	-	-	3	2	1	-	-	-	2	1	1
2	2	-	3	2	1	1	1	-	3	1	2	4	3	1	1	1	-	7	2	5
-	-	-	-	-	-	2	1	1	-	-	-	2	1	1	-	-	-	-	-	-
2	-	2	-	-	-	-	-	-	-	-	-	-	-	-	-	-	-	1	1	-
2	1	1	-	-	-	2	-	2	1	1	-	-	-	-	1	1	-	4	2	2
3	2	1	-	-	-	8	5	3	4	3	1	2	1	1	2	-	2	2	1	1
7	4	3	4	3	1	17	10	7	3	1	2	8	4	4	7	1	6	2	1	1
12	5	7	41	32	9	25	11	14	19	14	5	9	7	2	19	12	7	10	6	4
6	4	2	4	3	1	2	-	2	6	3	3	8	6	2	3	2	1	9	6	3
2	1	1	18	16	2	3	2	1	7	4	3	2	2	-	5	4	1	9	8	1
11	6	5	31	26	5	8	5	3	11	6	5	12	10	2	4	1	3	13	10	3
50	24	26	80	49	31	57	27	30	64	31	33	76	37	39	49	20	29	47	28	19
13	9	4	71	56	15	25	15	10	23	8	15	36	19	17	29	20	9	22	9	13
4	1	3	3	2	1	4	2	2	3	-	3	4	3	1	3	2	1	3	2	1
3	3	-	5	1	4	2	2	-	5	3	2	1	-	1	1	-	1	-	-	-

1-10 月別，男女別，都道府県別社会動態（転出）つづき

県	総計			平成30年1月			2月			3月			4月			5月		
	計	男	女	計	男	女	計	男	女	計	男	女	計	男	女	計	男	女
鳥取	42	29	13	1	1	-	-	-	-	14	8	6	2	1	1	2	2	-
島根	62	49	13	3	2	1	8	6	2	22	16	6	4	4	-	7	5	2
岡山	453	255	198	36	21	15	43	22	21	120	63	57	84	42	42	28	18	10
広島	937	528	409	46	24	22	47	25	22	309	173	136	142	75	67	63	39	24
山口	181	120	61	8	5	3	7	6	1	58	38	20	22	16	6	6	4	2
徳島	332	196	136	15	10	5	16	11	5	79	44	35	49	30	19	20	13	7
香川	1,070	681	389	57	37	20	38	25	13	343	225	118	205	119	86	73	40	33
愛媛	4,951	2,535	2,416	311	147	164	333	178	155	952	521	431	894	516	378	389	184	205
高知	440	258	182	24	13	11	18	8	10	94	45	49	81	50	31	25	13	12
福岡	457	270	187	18	13	5	26	15	11	136	82	54	66	41	25	43	26	17
佐賀	22	14	8	2	1	1	2	2	-	8	5	3	2	1	1	1	-	1
長崎	58	30	28	5	1	4	2	1	1	19	8	11	10	6	4	3	1	2
熊本	66	40	26	3	2	1	2	2	-	18	12	6	11	6	5	4	2	2
大分	97	58	39	5	2	3	4	3	1	23	11	12	6	3	3	10	5	5
宮崎	28	17	11	-	-	-	2	1	1	8	4	4	7	6	1	7	4	3
鹿児島	56	29	27	3	2	1	2	1	1	12	6	6	8	5	3	4	1	3
沖縄	98	53	45	10	5	5	4	2	2	36	19	17	10	6	4	6	4	2
国外	687	274	413	51	14	37	55	24	31	62	34	28	84	25	59	39	18	21

6 月			7 月			8 月			9 月			10 月			11 月			12 月		
計	男	女	計	男	女	計	男	女	計	男	女	計	男	女	計	男	女	計	男	女
-	-	-	11	11	-	3	2	1	2	1	1	2	1	1	1	-	1	4	2	2
2	2	-	2	2	-	4	4	-	6	4	2	2	2	-	-	-	-	2	2	-
15	8	7	36	29	7	29	18	11	15	8	7	26	15	11	9	5	4	12	6	6
53	31	22	72	48	24	57	30	27	54	32	22	46	28	18	28	12	16	20	11	9
13	6	7	18	15	3	16	11	5	9	4	5	15	9	6	6	4	2	3	2	1
20	16	4	31	18	13	16	7	9	25	12	13	23	13	10	17	11	6	21	11	10
40	25	15	80	57	23	71	44	27	50	35	15	40	25	15	42	32	10	31	17	14
283	135	148	273	129	144	358	168	190	244	134	110	314	154	160	301	139	162	299	130	169
22	13	9	43	33	10	35	22	13	32	21	11	31	17	14	16	10	6	19	13	6
18	10	8	18	9	9	36	19	17	23	14	9	28	15	13	18	12	6	27	14	13
2	1	1	2	1	1	-	-	-	1	1	-	-	-	-	2	2	-	-	-	-
1	1	-	4	2	2	1	1	-	3	2	1	1	1	-	-	-	-	9	6	3
10	7	3	4	4	-	5	1	4	2	1	1	5	3	2	1	-	1	1	-	1
4	3	1	10	6	4	21	15	6	4	2	2	4	4	-	4	2	2	2	2	-
1	-	1	-	-	-	1	1	-	1	1	-	-	-	-	1	-	1	-	-	-
3	1	2	5	3	2	3	2	1	3	2	1	4	3	1	4	2	2	5	1	4
11	4	7	3	2	1	2	1	1	4	3	1	6	3	3	5	3	2	1	1	-
41	16	25	50	17	33	122	49	73	50	24	26	52	22	30	34	7	27	47	24	23

1-11 月別，男女別，指定都市，県内市町別社会動態（転入）

市 町	総 計			平成30年1月			2 月			3 月			4 月			5 月		
	計	男	女	計	男	女	計	男	女	計	男	女	計	男	女	計	男	女
<指定都市>	2,952	1,682	1,270	166	106	60	150	89	61	527	272	255	677	411	266	190	105	85
札幌市	47	26	21	11	7	4	1	1	-	12	7	5	7	3	4	-	-	-
仙台市	47	30	17	2	1	1	-	-	-	8	5	3	16	13	3	3	2	1
さいたま市	66	45	21	4	4	-	5	4	1	7	3	4	20	10	10	8	7	1
千葉市	38	23	15	-	-	-	1	1	-	5	4	1	10	3	7	8	5	3
東京都の区部	656	363	293	36	23	13	30	16	14	89	41	48	149	87	62	55	29	26
横浜市	145	84	61	6	5	1	6	5	1	28	17	11	30	18	12	7	5	2
川崎市	79	46	33	1	1	-	1	-	1	15	8	7	22	13	9	8	5	3
相模原市	26	15	11	2	1	1	5	3	2	7	4	3	4	4	-	5	1	4
新潟市	20	10	10	-	-	-	-	-	-	4	-	4	4	3	1	-	-	-
静岡市	13	7	6	3	1	2	-	-	-	3	2	1	4	3	1	-	-	-
浜松市	30	19	11	1	-	1	2	2	-	6	4	2	2	2	-	6	3	3
名古屋市	143	79	64	8	5	3	4	3	1	22	13	9	31	21	10	7	3	4
京都市	133	67	66	7	3	4	5	1	4	42	23	19	24	13	11	11	4	7
大阪市	314	154	160	12	7	5	18	8	10	27	9	18	70	42	28	16	5	11
堺市	51	27	24	6	3	3	7	4	3	16	7	9	7	6	1	-	-	-
神戸市	134	81	53	14	8	6	3	1	2	27	14	13	33	20	13	3	3	-
岡山市	233	133	100	15	11	4	7	4	3	42	20	22	65	40	25	8	5	3
広島市	502	307	195	27	19	8	42	27	15	95	56	39	98	59	39	35	19	16
北九州市	58	38	20	-	-	-	1	1	-	13	7	6	12	8	4	4	4	-
福岡市	151	92	59	6	5	1	9	6	3	39	20	19	51	31	20	5	5	-
熊本市	66	36	30	5	2	3	3	2	1	20	8	12	18	12	6	1	-	1
<愛媛県内>	6,257	3,128	3,129	339	166	173	462	254	208	1,174	565	609	1,278	708	570	430	215	215
(市部)	4,957	2,503	2,454	242	117	125	394	223	171	926	448	478	1,056	590	466	340	176	164
今治市	907	430	477	33	15	18	74	38	36	154	69	85	199	109	90	60	29	31
宇和島市	641	347	294	39	22	17	55	31	24	147	70	77	174	105	69	33	20	13
八幡浜市	308	152	156	12	5	7	19	9	10	76	37	39	76	46	30	22	10	12
新居浜市	490	254	236	21	10	11	36	19	17	88	52	36	118	57	61	33	14	19
西条市	577	285	292	31	14	17	47	21	26	107	56	51	131	77	54	37	19	18
大洲市	396	200	196	12	5	7	22	13	9	92	45	47	75	44	31	24	14	10
伊予市	443	219	224	36	15	21	37	23	14	61	23	38	51	29	22	32	18	14
四国中央市	330	178	152	10	5	5	24	18	6	64	33	31	100	59	41	14	9	5
西予市	293	126	167	15	7	8	22	10	12	71	30	41	69	24	45	12	7	5
東温市	572	312	260	33	19	14	58	41	17	66	33	33	63	40	23	73	36	37

6 月			7 月			8 月			9 月			10 月			11 月			12 月		
計	男	女	計	男	女	計	男	女	計	男	女	計	男	女	計	男	女	計	男	女
156	81	75	206	110	96	224	132	97	154	85	69	232	142	90	97	56	41	168	93	75
1	-	1	10	4	6	1	1	-	-	-	-	1	-	1	1	1	-	2	2	-
5	1	4	4	3	1	2	1	1	3	1	2	1	1	-	2	1	1	1	1	-
2	1	1	6	4	2	1	1	-	4	3	1	2	2	-	2	2	-	5	4	1
3	2	1	1	1	-	1	1	-	-	-	-	6	4	2	3	2	1	-	-	-
39	23	16	48	30	18	56	29	27	44	27	17	53	31	22	26	11	15	31	16	15
4	3	1	8	5	3	20	9	11	7	3	4	10	6	4	8	2	6	11	6	5
5	4	1	6	4	2	6	5	1	4	1	3	1	-	1	3	3	-	7	2	5
1	1	-	-	-	-	-	-	-	-	-	-	2	1	1	-	-	-	-	-	-
1	-	1	1	1	-	3	1	2	2	1	1	4	3	1	1	1	-	-	-	-
1	-	1	1	-	1	-	-	-	-	-	-	-	-	-	-	-	-	1	1	-
1	-	1	2	1	1	3	3	-	3	1	2	3	2	1	1	1	-	-	-	-
10	6	4	9	4	5	13	4	9	7	2	5	17	11	6	2	-	2	13	7	6
3	-	3	7	5	2	7	4	3	9	6	3	6	1	5	3	1	2	9	6	3
18	7	11	44	15	29	25	18	7	11	8	3	26	15	11	17	10	7	30	10	20
3	-	3	3	1	2	1	-	1	1	-	1	-	-	-	1	1	-	6	5	1
15	10	5	6	5	1	6	5	1	2	-	2	12	6	6	3	2	1	10	7	3
12	4	8	8	5	3	19	10	9	15	7	8	22	13	9	5	5	-	15	9	6
23	14	9	33	19	14	42	27	15	30	17	13	48	33	15	8	5	3	21	12	9
3	2	1	4	1	3	8	5	3	3	3	-	3	2	1	6	4	2	1	1	-
6	3	3	2	1	1	10	4	6	6	3	3	11	9	2	5	4	1	1	1	-
-	-	-	3	1	2		4	1	3	2	1	4	2	2	-	-	-	4	3	1
331	167	164	371	165	206	455	220	235	306	141	165	414	212	202	372	166	206	325	149	176
252	131	121	303	136	167	363	176	187	237	112	125	310	156	154	288	128	160	246	110	136
32	19	13	62	22	40	61	25	36	53	30	23	78	32	46	59	23	36	42	19	23
25	12	13	24	11	13	35	21	14	31	14	17	24	11	13	36	19	17	18	11	7
18	8	10	12	7	5	19	5	14	13	4	9	11	8	3	14	9	5	16	4	12
19	12	7	34	18	16	42	23	19	25	11	14	34	22	12	18	7	11	22	9	13
35	17	18	36	15	21	28	15	13	23	11	12	41	22	19	40	9	31	21	9	12
22	11	11	35	18	17	38	18	20	20	7	13	25	13	12	22	9	13	9	3	6
31	17	14	39	17	22	29	15	14	26	12	14	37	18	19	34	15	19	30	17	13
17	6	11	11	6	5	29	14	15	14	9	5	12	6	6	5	3	2	30	10	20
15	9	6	12	5	7	32	14	18	8	4	4	9	5	4	16	6	10	12	5	7
38	20	18	38	17	21	50	26	24	24	10	14	39	19	20	44	28	16	46	23	23

1-11 月別，男女別，指定都市，県内市町別社会動態（転入） つづき

市 町	総 計			平成30年1月			2 月			3 月			4 月			5 月		
	計	男	女	計	男	女	計	男	女	計	男	女	計	男	女	計	男	女
(越智郡)	10	6	4	-	-	-	-	-	-	3	2	1	2	2	-	1	1	-
上 島 町	10	6	4	-	-	-	-	-	-	3	2	1	2	2	-	1	1	-
(上浮穴郡)	144	68	76	7	1	6	7	4	3	23	9	14	36	17	19	11	7	4
久万高原町	144	68	76	7	1	6	7	4	3	23	9	14	36	17	19	11	7	4
(伊予郡)	711	365	346	73	41	32	44	23	21	105	61	44	84	42	42	58	24	34
松 前 町	398	207	191	49	31	18	27	13	14	60	33	27	46	21	25	29	14	15
砥 部 町	313	158	155	24	10	14	17	10	7	45	28	17	38	21	17	29	10	19
(喜多郡)	131	55	76	5	1	4	6	-	6	31	11	20	24	17	7	4	2	2
内 子 町	131	55	76	5	1	4	6	-	6	31	11	20	24	17	7	4	2	2
(西宇和郡)	61	30	31	2	1	1	2	1	1	12	5	7	11	9	2	5	1	4
伊 方 町	61	30	31	2	1	1	2	1	1	12	5	7	11	9	2	5	1	4
(北宇和郡)	97	33	64	4	2	2	6	2	4	28	7	21	18	9	9	4	-	4
鬼 北 町	60	20	40	2	1	1	1	-	1	20	4	16	11	6	5	1	-	1
松 野 町	37	13	24	2	1	1	5	2	3	8	3	5	7	3	4	3	-	3
(南宇和郡)	146	68	78	6	3	3	3	1	2	46	22	24	47	22	25	7	4	3
愛 南 町	146	68	78	6	3	3	3	1	2	46	22	24	47	22	25	7	4	3

6 月			7 月			8 月			9 月			10 月			11 月			12 月		
計	男	女	計	男	女	計	男	女	計	男	女	計	男	女	計	男	女	計	男	女
1	-	1	1	1	-	1	-	1	-	-	-	1	-	1	-	-	-	-	-	-
1	-	1	1	1	-	1	-	1	-	-	-	1	-	1	-	-	-	-	-	-
13	7	6	4	3	1	13	6	7	3	-	3	10	6	4	11	4	7	6	4	2
13	7	6	4	3	1	13	6	7	3	-	3	10	6	4	11	4	7	6	4	2
42	20	22	42	19	23	51	23	28	50	23	27	60	36	24	51	26	25	51	27	24
19	9	10	18	7	11	23	9	14	26	12	14	44	27	17	28	15	13	29	16	13
23	11	12	24	12	12	28	14	14	24	11	13	16	9	7	23	11	12	22	11	11
13	7	6	4	2	2	13	7	6	3	-	3	12	4	8	8	1	7	8	3	5
13	7	6	4	2	2	13	7	6	3	-	3	12	4	8	8	1	7	8	3	5
3	1	2	3	3	-	5	1	4	3	2	1	7	4	3	4	-	4	4	2	2
3	1	2	3	3	-	5	1	4	3	2	1	7	4	3	4	-	4	4	2	2
3	-	3	8	-	8	3	2	1	6	2	4	4	2	2	8	5	3	5	2	3
3	-	3	7	-	7	3	2	1	3	1	2	3	2	1	2	2	-	4	2	2
-	-	-	1	-	1	-	-	-	3	1	2	1	-	1	6	3	3	1	-	1
4	1	3	6	1	5	6	5	1	4	2	2	10	4	6	2	2	-	5	1	4
4	1	3	6	1	5	6	5	1	4	2	2	10	4	6	2	2	-	5	1	4

1-12 月別，男女別，指定都市，県内市町別社会動態（転出）

市 町	総 計			平成30年1月			2 月			3 月			4 月			5 月		
	計	男	女	計	男	女	計	男	女	計	男	女	計	男	女	計	男	女
<指定都市>	4,029	2,162	1,867	245	144	101	242	123	119	1,265	649	616	595	332	263	271	147	124
札幌市	46	28	18	4	2	2	2	1	1	13	6	7	8	4	4	-	-	-
仙台市	34	18	16	-	-	-	2	-	2	19	9	10	3	2	1	-	-	-
さいたま市	75	43	32	5	2	3	2	-	2	18	13	5	14	8	6	4	1	3
千葉市	44	25	19	5	2	3	3	3	-	16	8	8	5	3	2	1	-	1
東京都の区部	1,196	624	572	70	36	34	56	32	24	388	191	197	159	84	75	88	44	44
横浜市	205	118	87	9	8	1	12	6	6	64	42	22	28	13	15	22	11	11
川崎市	88	54	34	7	4	3	11	6	5	16	13	3	16	10	6	5	4	1
相模原市	16	6	10	2	1	1	3	1	2	3	-	3	1	1	-	-	-	-
新潟市	29	15	14	-	-	-	-	-	-	13	6	7	9	6	3	4	1	3
静岡市	26	17	9	-	-	-	4	4	-	4	3	1	3	2	1	1	1	-
浜松市	32	16	16	2	1	1	1	1	-	7	4	3	5	4	1	1	1	-
名古屋市	169	99	70	13	12	1	8	4	4	40	20	20	40	27	13	10	5	5
京都市	179	93	86	11	9	2	10	4	6	56	23	33	37	17	20	7	3	4
大阪市	449	217	232	29	17	12	31	14	17	123	52	71	48	28	20	24	11	13
堺市	63	29	34	1	-	1	7	4	3	34	17	17	6	3	3	4	1	3
神戸市	182	83	99	15	11	4	12	4	8	50	20	30	28	12	16	14	6	8
岡山市	286	152	134	21	11	10	32	15	17	85	41	44	54	28	26	19	13	6
広島市	533	302	231	34	17	17	22	10	12	209	119	90	74	42	32	35	25	10
北九州市	80	51	29	4	3	1	6	6	-	30	16	14	18	13	5	4	2	2
福岡市	240	136	104	10	6	4	16	6	10	62	36	26	29	19	10	24	16	8
熊本市	57	36	21	3	2	1	2	2	-	15	10	5	10	6	4	4	2	2
<愛媛県内>	4,949	2,539	2,410	311	147	164	333	178	155	952	521	431	894	516	378	389	184	205
(市部)	3,763	1,940	1,823	237	110	127	257	136	121	792	431	361	694	398	296	284	136	148
今治市	738	397	341	36	19	17	62	37	25	183	108	75	119	63	56	64	30	34
宇和島市	365	209	156	32	11	21	23	14	9	83	46	37	85	61	24	19	11	8
八幡浜市	155	71	84	5	2	3	13	4	9	28	18	10	35	22	13	16	5	11
新居浜市	370	181	189	15	7	8	27	12	15	99	49	50	84	43	41	19	7	12
西条市	446	228	218	25	11	14	30	12	18	100	57	43	100	61	39	28	15	13
大洲市	224	109	115	12	5	7	12	7	5	32	16	16	48	25	23	22	7	15
伊予市	439	214	225	20	9	11	22	11	11	72	30	42	48	26	22	37	21	16
四国中央市	269	153	116	13	5	8	24	13	11	73	44	29	60	39	21	11	5	6
西予市	139	70	69	15	9	6	9	5	4	33	19	14	44	23	21	8	3	5
東温市	618	308	310	64	32	32	35	21	14	89	44	45	71	35	36	60	32	28

6 月			7 月			8 月			9 月			10 月			11 月			12 月		
計	男	女	計	男	女	計	男	女	計	男	女	計	男	女	計	男	女	計	男	女
176	97	79	240	151	89	224	115	109	214	110	104	229	124	105	170	81	89	158	89	69
3	3	-	10	9	1	4	2	2	1	-	1	1	1	-	-	-	-	-	-	-
-	-	-	1	1	-	1	1	-	1	1	-	3	1	2	1	-	1	3	3	-
3	2	1	3	3	-	5	3	2	7	5	2	7	3	4	3	2	1	4	1	3
1	1	-	3	2	1	2	-	2	-	-	-	2	1	1	2	2	-	4	3	1
53	27	26	76	46	30	69	36	33	68	40	28	75	39	36	54	25	29	40	24	16
7	5	2	8	7	1	16	9	7	17	7	10	7	3	4	4	1	3	11	6	5
5	2	3	6	5	1	1	-	1	8	2	6	-	-	-	10	7	3	3	1	2
3	1	2	2	1	1	1	-	1	-	-	-	-	-	-	-	-	-	1	1	-
-	-	-	-	-	-	-	-	-	1	1	-	-	-	-	-	-	-	2	1	1
4	3	1	-	-	-	3	2	1	2	-	2	3	2	1	1	-	1	1	-	1
3	1	2	-	-	-	5	1	4	1	1	-	2	1	1	5	1	4	-	-	-
4	1	3	21	14	7	12	2	10	9	5	4	4	3	1	7	5	2	1	1	-
10	5	5	15	11	4	5	3	2	9	5	4	7	6	1	4	1	3	8	6	2
25	11	14	39	20	19	17	9	8	24	11	13	35	17	18	34	15	19	20	12	8
-	-	-	1	-	1	-	-	-	2	-	2	1	1	-	1	-	1	6	3	3
3	2	1	15	9	6	8	3	5	10	3	7	9	4	5	7	3	4	11	6	5
8	5	3	10	6	4	11	8	3	10	5	5	20	12	8	6	4	2	10	4	6
26	16	10	16	8	8	31	19	12	26	13	13	29	17	12	20	9	11	11	7	4
2	2	-	-	-	-	2	2	-	2	1	1	4	2	2	3	1	2	5	3	2
8	4	4	10	5	5	27	14	13	16	10	6	15	8	7	7	5	2	16	7	9
8	6	2	4	4	-	4	1	3	-	-	-	5	3	2	1	-	1	1	-	1
283	135	148	273	129	144	356	172	184	244	134	110	314	154	160	301	139	162	299	130	169
201	98	103	193	94	99	266	128	138	187	101	86	229	114	115	215	105	110	208	89	119
44	22	22	37	20	17	40	22	18	42	25	17	34	17	17	32	15	17	45	19	26
25	12	13	8	4	4	23	15	8	14	7	7	18	9	9	19	12	7	16	7	9
6	3	3	10	3	7	12	3	9	5	3	2	9	3	6	6	2	4	10	3	7
12	9	3	20	6	14	29	12	17	13	8	5	20	12	8	12	6	6	20	10	10
18	8	10	23	10	13	30	13	17	21	10	11	20	8	12	24	13	11	27	10	17
17	9	8	14	6	8	11	6	5	10	7	3	15	7	8	15	7	8	16	7	9
31	14	17	27	16	11	53	27	26	22	14	8	33	13	20	52	26	26	22	7	15
16	7	9	10	7	3	12	3	9	17	9	8	15	10	5	9	5	4	9	6	3
7	3	4	5	1	4	2	1	1	5	2	3	4	1	3	5	2	3	2	1	1
25	11	14	39	21	18	54	26	28	38	16	22	61	34	27	41	17	24	41	19	22

1-12 月別，男女別，指定都市，県内市町別社会動態（転出） つづき

市 町	総 計			平成30年1月			2 月			3 月			4 月			5 月		
	計	男	女	計	男	女	計	男	女	計	男	女	計	男	女	計	男	女
(越智郡)	25	22	3	-	-	-	3	3	-	3	3	-	8	6	2	-	-	-
上 島 町	25	22	3	-	-	-	3	3	-	3	3	-	8	6	2	-	-	-
(上浮穴郡)	98	53	45	5	3	2	5	3	2	17	11	6	34	19	15	7	3	4
久万高原町	98	53	45	5	3	2	5	3	2	17	11	6	34	19	15	7	3	4
(伊予郡)	814	395	419	63	31	32	61	31	30	86	42	44	98	59	39	74	33	41
松 前 町	546	266	280	37	17	20	42	23	19	65	31	34	68	44	24	46	18	28
砥 部 町	268	129	139	26	14	12	19	8	11	21	11	10	30	15	15	28	15	13
(喜多郡)	59	27	32	4	3	1	4	2	2	13	8	5	13	5	8	7	1	6
内 子 町	59	27	32	4	3	1	4	2	2	13	8	5	13	5	8	7	1	6
(西宇和郡)	47	28	19	1	-	1	-	-	-	7	5	2	14	9	5	3	3	-
伊 方 町	47	28	19	1	-	1	-	-	-	7	5	2	14	9	5	3	3	-
(北宇和郡)	62	25	37	1	-	1	1	1	-	11	6	5	9	4	5	3	2	1
鬼 北 町	45	20	25	1	-	1	1	1	-	11	6	5	3	1	2	3	2	1
松 野 町	17	5	12	-	-	-	-	-	-	-	-	-	6	3	3	-	-	-
(南宇和郡)	81	49	32	-	-	-	2	2	-	23	15	8	24	16	8	11	6	5
愛 南 町	81	49	32	-	-	-	2	2	-	23	15	8	24	16	8	11	6	5

6 月			7 月			8 月			9 月			10 月			11 月			12 月		
計	男	女	計	男	女	計	男	女	計	男	女	計	男	女	計	男	女	計	男	女
2	2	-	1	1	-	6	5	1	1	1	-	-	-	-	1	1	-	-	-	-
2	2	-	1	1	-	6	5	1	1	1	-	-	-	-	1	1	-	-	-	-
6	2	4	5	3	2	6	2	4	-	-	-	5	2	3	3	1	2	5	4	1
6	2	4	5	3	2	6	2	4	-	-	-	5	2	3	3	1	2	5	4	1
63	25	38	49	23	26	64	30	34	45	24	21	69	35	34	69	27	42	73	35	38
40	17	23	29	13	16	32	15	17	28	16	12	51	25	26	54	21	33	54	26	28
23	8	15	20	10	10	32	15	17	17	8	9	18	10	8	15	6	9	19	9	10
3	2	1	3	1	2	4	2	2	3	2	1	1	-	1	1	1	-	3	-	3
3	2	1	3	1	2	4	2	2	3	2	1	1	-	1	1	1	-	3	-	3
2	2	-	4	2	2	2	-	2	4	3	1	6	2	4	3	1	2	1	1	-
2	2	-	4	2	2	2	-	2	4	3	1	6	2	4	3	1	2	1	1	-
1	1	-	12	2	10	7	4	3	1	1	-	4	1	3	7	2	5	5	1	4
1	1	-	8	2	6	6	4	2	1	1	-	1	-	1	7	2	5	2	-	2
-	-	-	4	-	4	1	-	1	-	-	-	3	1	2	-	-	-	3	1	2
5	3	2	6	3	3	1	1	-	3	2	1	-	-	-	2	1	1	4	-	4
5	3	2	6	3	3	1	1	-	3	2	1	-	-	-	2	1	1	4	-	4

1-13 月別，男女別，年齢別社会動態（転入）

年 齢	総 計			1 月			2 月			3 月			4 月			5 月		
	計	男	女	計	男	女	計	男	女	計	男	女	計	男	女	計	男	女
総 数	15,228	8,355	6,873	848	461	387	919	531	388	2,971	1,513	1,458	3,363	2,049	1,314	990	544	446
0～4	1,065	559	506	56	30	26	70	36	34	218	111	107	225	122	103	62	31	31
0	228	110	118	7	4	3	17	7	10	46	19	27	45	25	20	16	7	9
1	244	135	109	16	8	8	16	8	8	47	28	19	51	29	22	16	9	7
2	230	117	113	14	10	4	14	8	6	45	24	21	47	22	25	14	7	7
3	202	108	94	10	6	4	18	9	9	38	19	19	38	19	19	11	6	5
4	161	89	72	9	2	7	5	4	1	42	21	21	44	27	17	5	2	3
5～9	573	297	276	23	14	9	18	9	9	181	90	91	130	68	62	23	13	10
5	143	72	71	7	4	3	3	1	2	36	17	19	33	16	17	10	6	4
6	162	81	81	9	7	2	8	4	4	61	27	34	40	21	19	4	3	1
7	78	38	40	2	-	2	3	2	1	23	12	11	18	9	9	2	1	1
8	106	58	48	2	2	-	3	2	1	34	18	16	21	12	9	3	1	2
9	84	48	36	3	1	2	1	-	1	27	16	11	18	10	8	4	2	2
10～14	355	203	152	11	1	10	6	4	2	108	58	50	127	83	44	10	6	4
10	88	41	47	2	-	2	2	1	1	27	13	14	25	12	13	1	-	1
11	48	30	18	-	-	-	1	-	1	16	8	8	11	6	5	5	5	-
12	138	91	47	3	1	2	-	-	-	46	25	21	73	57	16	1	-	1
13	43	27	16	2	-	2	2	2	-	13	8	5	9	6	3	-	-	-
14	38	14	24	4	-	4	1	1	-	6	4	2	9	2	7	3	1	2
15～19	1,091	687	404	35	21	14	32	17	15	230	130	100	468	346	122	50	24	26
15	94	57	37	-	-	-	1	-	1	33	15	18	42	31	11	2	2	-
16	35	19	16	1	-	1	-	-	-	6	4	2	12	6	6	1	-	1
17	29	14	15	5	1	4	2	2	-	6	5	1	3	-	3	1	-	1
18	609	411	198	5	4	1	5	4	1	158	88	70	332	253	79	19	8	11
19	324	186	138	24	16	8	24	11	13	27	18	9	79	56	23	27	14	13
20～24	2,698	1,495	1,203	141	80	61	183	102	81	716	339	377	435	270	165	204	119	85
20	439	220	219	20	14	6	38	15	23	123	44	79	79	47	32	30	18	12
21	365	182	183	27	16	11	24	13	11	93	29	64	48	28	20	23	11	12
22	788	434	354	29	15	14	47	30	17	308	149	159	133	87	46	60	37	23
23	549	321	228	34	19	15	33	19	14	102	60	42	93	54	39	48	29	19
24	557	338	219	31	16	15	41	25	16	90	57	33	82	54	28	43	24	19

6 月			7 月			8 月			9 月			10 月			11 月			12 月		
計	男	女	計	男	女	計	男	女	計	男	女	計	男	女	計	男	女	計	男	女
761	410	351	982	514	468	1,077	585	492	753	387	366	1,015	566	449	715	347	368	834	448	386
50	26	24	74	39	35	83	39	44	54	32	22	60	34	26	51	27	24	62	32	30
10	6	4	16	10	6	19	7	12	12	6	6	10	6	4	16	7	9	14	6	8
10	6	4	21	9	12	14	8	6	13	6	7	19	12	7	9	6	3	12	6	6
16	7	9	16	7	9	19	8	11	9	6	3	11	4	7	9	4	5	16	10	6
6	3	3	14	9	5	20	10	10	13	10	3	14	8	6	7	4	3	13	5	8
8	4	4	7	4	3	11	6	5	7	4	3	6	4	2	10	6	4	7	5	2
23	14	9	34	20	14	64	38	26	14	2	12	18	10	8	18	8	10	27	11	16
2	2	-	9	7	2	17	9	8	6	1	5	7	7	-	6	1	5	7	1	6
7	5	2	8	6	2	9	5	4	4	-	4	2	-	2	8	3	5	2	-	2
5	4	1	5	2	3	9	5	4	1	-	1	3	-	3	-	-	-	7	3	4
4	1	3	6	2	4	16	10	6	3	1	2	6	3	3	2	2	-	6	4	2
5	2	3	6	3	3	13	9	4	-	-	-	-	-	-	2	2	-	5	3	2
10	5	5	17	12	5	33	21	12	4	1	3	12	5	7	3	-	3	14	7	7
4	1	3	6	4	2	10	5	5	4	1	3	5	2	3	-	-	-	2	2	-
1	1	-	3	3	-	6	6	-	-	-	-	3	1	2	-	-	-	2	-	2
-	-	-	2	1	1	7	4	3	-	-	-	2	2	-	1	-	1	3	1	2
2	1	1	5	4	1	7	4	3	-	-	-	-	-	-	1	-	1	2	2	-
3	2	1	1	-	1	3	2	1	-	-	-	2	-	2	1	-	1	5	2	3
31	20	11	68	39	29	36	18	18	37	18	19	34	17	17	32	10	22	38	27	11
4	3	1	2	2	-	3	2	1	1	-	1	1	-	1	3	1	2	2	1	1
4	2	2	1	1	-	3	2	1	2	1	1	2	1	1	2	1	1	1	1	-
-	-	-	3	1	2	2	1	1	2	-	2	2	2	-	1	-	1	2	2	-
11	8	3	33	21	12	10	3	7	12	8	4	9	5	4	6	1	5	9	8	1
12	7	5	29	14	15	18	10	8	20	9	11	20	9	11	20	7	13	24	15	9
125	71	54	153	83	70	175	110	65	133	74	59	175	107	68	100	50	50	158	90	68
16	6	10	23	12	11	32	20	12	17	10	7	22	14	8	16	5	11	23	15	8
18	11	7	17	7	10	21	15	6	18	9	9	35	18	17	16	8	8	25	17	8
22	14	8	40	22	18	30	20	10	26	15	11	36	20	16	20	10	10	37	15	22
32	16	16	26	14	12	43	25	18	36	20	16	46	31	15	24	13	11	32	21	11
37	24	13	47	28	19	49	30	19	36	20	16	36	24	12	24	14	10	41	22	19

1-13 月別、男女別、年齢別社会動態（転入）つづき

年 齢	総 計			1 月			2 月			3 月			4 月			5 月		
	計	男	女	計	男	女	計	男	女	計	男	女	計	男	女	計	男	女
25～29	2,388	1,255	1,133	138	66	72	166	95	71	372	188	184	450	239	211	178	97	81
25	569	314	255	30	16	14	42	22	20	81	46	35	109	68	41	38	23	15
26	521	276	245	30	17	13	35	15	20	83	41	42	96	51	45	42	22	20
27	443	217	226	28	13	15	30	19	11	72	34	38	87	34	53	37	20	17
28	442	241	201	21	11	10	35	23	12	68	33	35	86	50	36	34	17	17
29	413	207	206	29	9	20	24	16	8	68	34	34	72	36	36	27	15	12
30～34	1,758	941	817	117	65	52	156	97	59	267	134	133	367	203	164	102	49	53
30	407	231	176	25	20	5	39	24	15	55	28	27	80	49	31	24	11	13
31	382	209	173	36	21	15	34	25	9	48	24	24	76	48	28	29	15	14
32	377	200	177	21	8	13	42	21	21	55	31	24	78	42	36	21	8	13
33	307	153	154	21	10	11	21	15	6	50	21	29	71	36	35	14	10	4
34	285	148	137	14	6	8	20	12	8	59	30	29	62	28	34	14	5	9
35～39	1,265	691	574	76	45	31	70	42	28	236	112	124	279	155	124	85	51	34
35	281	147	134	13	10	3	17	9	8	48	24	24	63	27	36	18	10	8
36	243	135	108	17	8	9	11	7	4	53	23	30	56	36	20	13	8	5
37	253	142	111	13	6	7	11	6	5	40	23	17	51	32	19	23	15	8
38	261	147	114	17	12	5	21	14	7	58	28	30	53	28	25	16	8	8
39	227	120	107	16	9	7	10	6	4	37	14	23	56	32	24	15	10	5
40～44	1,028	560	468	63	36	27	60	36	24	219	111	108	228	131	97	66	37	29
40	211	106	105	15	6	9	13	6	7	44	25	19	58	33	25	12	5	7
41	227	120	107	11	7	4	11	5	6	46	23	23	52	32	20	19	8	11
42	198	109	89	13	9	4	11	8	3	52	23	29	34	19	15	13	9	4
43	197	111	86	14	8	6	10	8	2	31	18	13	42	23	19	12	9	3
44	195	114	81	10	6	4	15	9	6	46	22	24	42	24	18	10	6	4
45～49	790	478	312	43	24	19	37	26	11	135	80	55	212	136	76	62	37	25
45	180	105	75	6	4	2	5	5	-	37	22	15	49	27	22	15	8	7
46	168	95	73	10	6	4	9	6	3	31	15	16	40	25	15	10	7	3
47	143	93	50	7	4	3	5	3	2	19	9	10	45	32	13	11	8	3
48	151	97	54	13	6	7	9	8	1	26	19	7	38	27	11	13	7	6
49	148	88	60	7	4	3	9	4	5	22	15	7	40	25	15	13	7	6

6 月			7 月			8 月			9 月			10 月			11 月			12 月		
計	男	女	計	男	女	計	男	女	計	男	女	計	男	女	計	男	女	計	男	女
146	83	63	161	78	83	161	85	76	148	70	78	185	105	80	128	65	63	155	84	71
35	20	15	36	20	16	48	23	25	40	15	25	46	29	17	29	12	17	35	20	15
22	12	10	39	19	20	36	25	11	27	13	14	45	23	22	32	18	14	34	20	14
28	14	14	29	15	14	24	15	9	26	14	12	34	14	20	20	12	8	28	13	15
33	25	8	31	14	17	24	10	14	29	16	13	27	17	10	31	14	17	23	11	12
28	12	16	26	10	16	29	12	17	26	12	14	33	22	11	16	9	7	35	20	15
72	36	36	134	61	73	117	71	46	100	58	42	127	67	60	100	44	56	99	56	43
16	10	6	35	16	19	31	20	11	21	9	12	29	19	10	26	10	16	26	15	11
14	5	9	35	17	18	22	13	9	26	15	11	23	10	13	21	6	15	18	10	8
14	9	5	26	12	14	27	15	12	16	11	5	31	19	12	21	8	13	25	16	9
13	4	9	23	9	14	20	12	8	18	11	7	27	13	14	17	9	8	12	3	9
15	8	7	15	7	8	17	11	6	19	12	7	17	6	11	15	11	4	18	12	6
56	32	24	81	43	38	108	56	52	66	39	27	91	51	40	57	29	28	60	36	24
15	8	7	24	12	12	24	13	11	17	11	6	18	9	9	11	6	5	13	8	5
9	6	3	20	13	7	14	6	8	9	7	2	20	10	10	10	6	4	11	5	6
10	5	5	12	4	8	31	17	14	15	6	9	22	13	9	10	6	4	15	9	6
9	6	3	15	9	6	23	12	11	13	9	4	14	9	5	13	4	9	9	8	1
13	7	6	10	5	5	16	8	8	12	6	6	17	10	7	13	7	6	12	6	6
60	34	26	65	40	25	64	26	38	43	20	23	69	40	29	49	27	22	42	22	20
12	4	8	12	7	5	11	5	6	11	6	5	10	6	4	6	3	3	7	-	7
16	10	6	19	13	6	11	3	8	10	4	6	18	7	11	10	5	5	4	3	1
8	4	4	15	10	5	15	5	10	5	2	3	13	8	5	9	7	2	10	5	5
13	9	4	9	4	5	13	7	6	11	5	6	18	9	9	14	5	9	10	6	4
11	7	4	10	6	4	14	6	8	6	3	3	10	10	-	10	7	3	11	8	3
28	13	15	49	28	21	48	26	22	34	20	14	61	42	19	39	27	12	42	19	23
5	1	4	9	5	4	15	7	8	10	6	4	12	9	3	12	9	3	5	2	3
6	3	3	17	7	10	10	6	4	4	2	2	12	9	3	8	6	2	11	3	8
5	2	3	13	11	2	11	6	5	7	5	2	9	6	3	6	4	2	5	3	2
5	5	-	5	1	4	7	5	2	3	3	-	17	10	7	5	2	3	10	4	6
7	2	5	5	4	1	5	2	3	10	4	6	11	8	3	8	6	2	11	7	4

1-13 月別、男女別、年齢別社会動態（転入）つづき

年 齢	総 計			1 月			2 月			3 月			4 月			5 月		
	計	男	女	計	男	女	計	男	女	計	男	女	計	男	女	計	男	女
50～54	543	347	196	32	23	9	33	21	12	88	49	39	166	113	53	19	10	9
50	99	65	34	2	2	-	5	3	2	19	9	10	28	20	8	2	1	1
51	116	76	40	8	8	-	7	5	2	23	13	10	33	20	13	3	1	2
52	106	66	40	4	1	3	8	8	-	18	11	7	40	26	14	5	4	1
53	109	66	43	9	5	4	7	5	2	14	8	6	31	20	11	3	1	2
54	113	74	39	9	7	2	6	-	6	14	8	6	34	27	7	6	3	3
55～59	476	310	166	29	17	12	24	12	12	76	52	24	143	115	28	25	14	11
55	96	65	31	9	4	5	4	2	2	11	7	4	37	29	8	3	3	-
56	97	64	33	6	4	2	5	2	3	23	16	7	28	24	4	4	-	4
57	106	61	45	6	5	1	2	1	1	13	10	3	34	24	10	4	4	-
58	93	63	30	5	2	3	2	1	1	17	9	8	29	24	5	9	5	4
59	84	57	27	3	2	1	11	6	5	12	10	2	15	14	1	5	2	3
60～64	284	180	104	17	13	4	15	12	3	33	22	11	50	34	16	30	17	13
60	109	78	31	5	4	1	7	6	1	10	8	2	33	25	8	11	6	5
61	42	21	21	3	2	1	3	2	1	8	3	5	5	1	4	2	-	2
62	56	31	25	1	-	1	2	2	-	11	8	3	7	4	3	6	3	3
63	34	26	8	5	4	1	2	2	-	1	1	-	2	1	1	4	4	-
64	43	24	19	3	3	-	1	-	1	3	2	1	3	3	-	7	4	3
65～69	242	123	119	19	14	5	14	10	4	29	11	18	19	7	12	26	15	11
65	63	29	34	3	2	1	5	4	1	11	2	9	5	2	3	7	4	3
66	58	31	27	3	2	1	3	2	1	2	2	-	6	1	5	9	4	5
67	25	11	14	-	-	-	1	1	-	4	1	3	1	1	-	2	1	1
68	43	26	17	9	7	2	2	-	2	4	4	-	4	3	1	2	2	-
69	53	26	27	4	3	1	3	3	-	8	2	6	3	-	3	6	4	2
70～74	141	75	66	7	4	3	9	3	6	14	8	6	23	13	10	15	11	4
70	45	30	15	2	2	-	5	2	3	6	4	2	6	4	2	3	2	1
71	29	18	11	-	-	-	1	1	-	2	-	2	6	6	-	7	6	1
72	33	15	18	-	-	-	3	-	3	2	1	1	4	2	2	-	-	-
73	16	4	12	4	1	3	-	-	-	2	1	1	2	-	2	2	1	1
74	18	8	10	1	1	-	-	-	-	2	2	-	5	1	4	3	2	1

6 月			7 月			8 月			9 月			10 月			11 月			12 月		
計	男	女	計	男	女	計	男	女	計	男	女	計	男	女	計	男	女	計	男	女
29	21	8	28	20	8	33	25	8	24	15	9	49	29	20	21	11	10	21	10	11
6	4	2	4	1	3	7	5	2	4	4	-	10	7	3	9	7	2	3	2	1
6	5	1	6	6	-	8	6	2	6	3	3	7	5	2	3	1	2	6	3	3
6	2	4	5	3	2	6	5	1	3	1	2	7	4	3	1	-	1	3	1	2
5	5	-	5	5	-	6	5	1	6	2	4	12	5	7	6	3	3	5	2	3
6	5	1	8	5	3	6	4	2	5	5	-	13	8	5	2	-	2	4	2	2
21	10	11	25	17	8	39	22	17	14	7	7	42	23	19	22	11	11	16	10	6
1	1	-	6	4	2	5	2	3	1	-	1	13	8	5	2	2	-	4	3	1
7	3	4	2	2	-	9	5	4	1	-	1	4	3	1	5	3	2	3	2	1
6	2	4	2	1	1	9	3	6	7	4	3	12	6	6	7	-	7	4	1	3
5	3	2	8	5	3	5	4	1	1	1	-	3	2	1	5	4	1	4	3	1
2	1	1	7	5	2	11	8	3	4	2	2	10	4	6	3	2	1	1	1	-
24	13	11	20	13	7	17	12	5	17	11	6	20	15	5	14	5	9	27	13	14
10	7	3	5	4	1	7	5	2	5	4	1	4	4	-	4	-	4	8	5	3
4	2	2	2	2	-	4	3	1	2	1	1	4	2	2	3	3	-	2	-	2
5	1	4	4	2	2	3	3	-	3	1	2	5	4	1	3	1	2	6	2	4
-	-	-	6	4	2	1	-	1	2	2	-	4	3	1	1	-	1	6	5	1
5	3	2	3	1	2	2	1	1	5	3	2	3	2	1	3	1	2	5	1	4
24	12	12	13	5	8	27	14	13	13	7	6	16	4	12	24	16	8	18	8	10
5	1	4	1	-	1	8	6	2	4	3	1	4	1	3	6	2	4	4	2	2
6	4	2	4	2	2	7	5	2	3	1	2	3	-	3	7	6	1	5	2	3
2	2	-	2	1	1	4	1	3	1	-	1	4	2	2	1	1	-	3	-	3
4	1	3	3	-	3	3	2	1	3	2	1	3	1	2	3	2	1	3	2	1
7	4	3	3	2	1	5	-	5	2	1	1	2	-	2	7	5	2	3	2	1
14	7	7	8	4	4	14	6	8	6	4	2	9	3	6	11	5	6	11	7	4
5	2	3	3	3	-	3	2	1	2	2	-	2	1	1	4	2	2	4	4	-
3	2	1	1	-	1	2	1	1	1	-	1	1	-	1	5	2	3	-	-	-
5	3	2	2	-	2	4	2	2	1	1	-	4	2	2	1	1	-	7	3	4
-	-	-	1	-	1	1	-	1	2	1	1	1	-	1	1	-	1	-	-	-
1	-	1	1	1	-	4	1	3	-	-	-	1	-	1	-	-	-	-	-	-

1-13月別、男女別、年齢別社会動態（転入） つづき

年 齢	総 計			1 月			2 月			3 月			4 月			5 月		
	計	男	女	計	男	女	計	男	女	計	男	女	計	男	女	計	男	女
75～79	122	48	74	5	1	4	4	2	2	7	2	5	12	6	6	6	3	3
75	23	9	14	2	1	1	-	-	-	1	-	1	3	1	2	-	-	-
76	38	16	22	1	-	1	3	2	1	2	1	1	3	1	2	2	-	2
77	21	6	15	-	-	-	1	-	1	1	-	1	3	2	1	1	1	-
78	20	7	13	2	-	2	-	-	-	1	1	-	-	-	-	2	2	-
79	20	10	10	-	-	-	-	-	-	2	-	2	3	2	1	1	-	1
80～84	137	38	99	15	2	13	8	4	4	17	5	12	11	4	7	7	3	4
80	27	6	21	3	-	3	2	-	2	3	1	2	2	-	2	4	1	3
81	22	4	18	3	-	3	2	1	1	-	-	-	1	1	-	-	-	-
82	40	14	26	4	2	2	3	2	1	8	2	6	3	-	3	2	2	-
83	25	7	18	2	-	2	-	-	-	5	2	3	4	3	1	-	-	-
84	23	7	16	3	-	3	1	1	-	1	-	1	1	-	1	1	-	1
85～89	153	35	118	14	3	11	8	1	7	13	6	7	11	3	8	11	3	8
85	28	5	23	2	1	1	2	-	2	2	2	-	1	-	1	4	-	4
86	41	11	30	4	-	4	3	-	3	-	-	-	5	3	2	3	1	2
87	32	7	25	3	1	2	2	-	2	4	2	2	4	-	4	1	1	-
88	30	5	25	2	-	2	-	-	-	2	-	2	1	-	1	3	1	2
89	22	7	15	3	1	2	1	1	-	5	2	3	-	-	-	-	-	-
90～94	97	28	69	6	2	4	4	2	2	9	3	6	7	1	6	9	4	5
90	27	6	21	2	1	1	2	1	1	4	1	3	2	-	2	2	1	1
91	28	10	18	1	-	1	-	-	-	2	1	1	2	1	1	3	2	1
92	12	4	8	1	-	1	-	-	-	-	-	-	1	-	1	2	1	1
93	16	3	13	1	1	-	1	-	1	1	-	1	2	-	2	1	-	1
94	14	5	9	1	-	1	1	1	-	2	1	1	-	-	-	1	-	1
95～99	17	4	13	1	-	1	2	-	2	2	2	-	-	-	-	-	-	-
95	6	3	3	-	-	-	1	-	1	1	1	-	-	-	-	-	-	-
96	2	-	2	-	-	-	-	-	-	-	-	-	-	-	-	-	-	-
97	6	1	5	1	-	1	1	-	1	1	1	-	-	-	-	-	-	-
98	3	-	3	-	-	-	-	-	-	-	-	-	-	-	-	-	-	-
99	-	-	-	-	-	-	-	-	-	-	-	-	-	-	-	-	-	-
100以上	5	1	4	-	-	-	-	-	-	1	-	1	-	-	-	-	-	-

6 月			7 月			8 月			9 月			10 月			11 月			12 月		
計	男	女	計	男	女	計	男	女	計	男	女	計	男	女	計	男	女	計	男	女
11	4	7	10	6	4	17	5	12	12	1	11	9	6	3	11	4	7	18	8	10
2	-	2	2	2	-	2	-	2	-	-	-	3	3	-	3	1	2	5	1	4
4	1	3	3	1	2	6	3	3	3	-	3	2	1	1	3	1	2	6	5	1
2	1	1	-	-	-	6	1	5	2	-	2	1	-	1	3	1	2	1	-	1
-	-	-	1	-	1	2	-	2	4	-	4	1	1	-	2	1	1	5	2	3
3	2	1	4	3	1	1	1	-	3	1	2	2	1	1	-	-	-	1	-	1
11	4	7	15	4	11	9	3	6	14	2	12	8	1	7	11	2	9	11	4	7
1	-	1	4	-	4	-	-	-	2	1	1	1	1	-	3	1	2	2	1	1
1	1	-	1	-	1	4	1	3	4	-	4	2	-	2	3	-	3	1	-	1
5	1	4	3	1	2	2	1	1	3	-	3	1	-	1	2	1	1	4	2	2
2	-	2	3	2	1	1	-	1	2	-	2	3	-	3	1	-	1	2	-	2
2	2	-	4	1	3	2	1	1	3	1	2	1	-	1	2	-	2	2	1	1
19	3	16	14	2	12	19	3	16	10	2	8	17	4	13	10	1	9	7	4	3
5	-	5	2	-	2	5	1	4	1	1	-	2	-	2	1	-	1	1	-	1
6	2	4	2	1	1	4	-	4	1	-	1	8	3	5	3	-	3	2	1	1
2	-	2	4	1	3	3	1	2	4	-	4	1	-	1	3	1	2	1	-	1
3	1	2	1	-	1	6	1	5	3	-	3	6	1	5	2	-	2	1	1	-
3	-	3	5	-	5	1	-	1	1	1	-	-	-	-	1	-	1	2	2	-
5	2	3	10	-	10	9	2	7	9	4	5	11	3	8	12	5	7	6	-	6
-	-	-	4	-	4	3	-	3	-	-	-	3	1	2	5	1	4	-	-	-
3	1	2	4	-	4	2	1	1	2	1	1	3	2	1	3	1	2	3	-	3
1	1	-	1	-	1	1	1	-	-	-	-	2	-	2	2	1	1	1	-	1
-	-	-	1	-	1	1	-	1	4	1	3	1	-	1	1	1	-	2	-	2
1	-	1	-	-	-	2	-	2	3	2	1	2	-	2	1	1	-	-	-	-
2	-	2	3	-	3	3	2	1	-	-	-	1	-	1	2	-	2	1	-	1
1	-	1	-	-	-	2	2	-	-	-	-	-	-	-	1	-	1	-	-	-
-	-	-	2	-	2	-	-	-	-	-	-	-	-	-	-	-	-	-	-	-
-	-	-	-	-	-	1	-	1	-	-	-	-	-	1	-	-	-	1	-	1
1	-	1	1	-	1	-	-	-	-	-	-	-	-	-	1	-	1	-	-	-
-	-	-	-	-	-	-	-	-	-	-	-	-	-	-	-	-	-	-	-	-
-	-	-	-	-	-	1	1	-	1	-	1	1	-	1	-	-	-	1	-	1

1-14 月別, 男女別, 年齢別社会動態 (転出)

年 齢	総 計			1 月			2 月			3 月			4 月			5 月		
	計	男	女	計	男	女	計	男	女	計	男	女	計	男	女	計	男	女
総 数	15,890	8,677	7,213	973	540	433	905	485	420	3,966	2,166	1,800	2,584	1,454	1,130	1,154	605	549
0 ~ 4	1,177	600	577	75	41	34	76	45	31	265	139	126	169	65	104	79	44	35
0	302	163	139	16	8	8	19	13	6	41	23	18	40	19	21	25	15	10
1	256	121	135	17	10	7	18	6	12	69	39	30	40	12	28	19	7	12
2	241	133	108	15	8	7	22	14	8	51	26	25	32	13	19	15	11	4
3	215	98	117	15	9	6	10	7	3	48	23	25	29	8	21	14	7	7
4	163	85	78	12	6	6	7	5	2	56	28	28	28	13	15	6	4	2
5 ~ 9	600	297	303	30	15	15	16	8	8	246	119	127	80	35	45	21	11	10
5	133	60	73	7	3	4	4	3	1	32	14	18	19	8	11	6	4	2
6	165	82	83	9	4	5	6	3	3	89	45	44	13	6	7	5	3	2
7	108	61	47	6	3	3	1	1	-	47	26	21	16	8	8	2	2	-
8	103	50	53	1	1	-	3	1	2	38	13	25	20	10	10	4	1	3
9	91	44	47	7	4	3	2	-	2	40	21	19	12	3	9	4	1	3
10~14	308	165	143	13	9	4	8	3	5	133	69	64	49	26	23	8	5	3
10	82	44	38	4	2	2	1	-	1	39	20	19	12	7	5	3	1	2
11	45	20	25	3	1	2	2	1	1	12	7	5	6	3	3	1	1	-
12	81	46	35	2	2	-	1	-	1	46	24	22	13	8	5	-	-	-
13	69	43	26	3	3	-	2	1	1	27	16	11	14	8	6	4	3	1
14	31	12	19	1	1	-	2	1	1	9	2	7	4	-	4	-	-	-
15~19	1,184	781	403	99	86	13	29	18	11	382	216	166	262	147	115	50	25	25
15	73	43	30	2	2	-	-	-	-	37	18	19	24	15	9	2	1	1
16	28	17	11	2	1	1	2	1	1	9	5	4	4	4	-	2	2	-
17	37	21	16	11	8	3	4	2	2	4	3	1	5	4	1	1	-	1
18	723	493	230	70	68	2	8	5	3	276	157	119	176	101	75	27	11	16
19	323	207	116	14	7	7	15	10	5	56	33	23	53	23	30	18	11	7
20~24	3,277	1,780	1,497	161	73	88	235	131	104	1,129	614	515	453	254	199	251	144	107
20	429	221	208	21	11	10	44	27	17	156	69	87	58	30	28	29	17	12
21	405	217	188	29	14	15	26	16	10	109	54	55	40	21	19	35	18	17
22	1,100	576	524	41	17	24	80	43	37	502	259	243	178	105	73	70	34	36
23	662	355	307	35	14	21	41	23	18	159	89	70	87	46	41	67	41	26
24	681	411	270	35	17	18	44	22	22	203	143	60	90	52	38	50	34	16

6 月			7 月			8 月			9 月			10 月			11 月			12 月		
計	男	女	計	男	女	計	男	女	計	男	女	計	男	女	計	男	女	計	男	女
794	421	373	1,116	703	413	1,117	575	542	852	467	385	931	500	431	753	379	374	745	382	363
55	23	32	67	40	27	101	52	49	73	39	34	93	47	46	57	32	25	67	33	34
19	8	11	24	15	9	23	10	13	26	14	12	29	15	14	20	12	8	20	11	9
10	4	6	12	7	5	18	10	8	16	8	8	18	6	12	10	8	2	9	4	5
11	5	6	13	9	4	18	9	9	18	10	8	20	16	4	12	5	7	14	7	7
11	4	7	8	4	4	30	16	14	8	4	4	16	5	11	13	7	6	13	4	9
4	2	2	10	5	5	12	7	5	5	3	2	10	5	5	2	-	2	11	7	4
14	10	4	30	16	14	69	42	27	25	10	15	31	14	17	10	6	4	28	11	17
6	3	3	4	-	4	22	15	7	12	4	8	10	3	7	5	2	3	6	1	5
3	2	1	3	-	3	19	9	10	3	3	-	5	2	3	2	2	-	8	3	5
1	1	-	9	8	1	9	5	4	2	-	2	7	4	3	1	-	1	7	3	4
2	2	-	10	6	4	13	10	3	4	1	3	5	3	2	1	1	-	2	1	1
2	2	-	4	2	2	6	3	3	4	2	2	4	2	2	1	1	-	5	3	2
5	3	2	24	14	10	30	18	12	11	5	6	9	3	6	6	3	3	12	7	5
1	-	1	6	4	2	9	6	3	2	1	1	3	1	2	1	1	-	1	1	-
1	1	-	3	-	3	7	3	4	2	1	1	1	-	1	2	-	2	5	2	3
2	2	-	5	3	2	3	2	1	2	1	1	4	1	3	1	1	-	2	2	-
1	-	1	4	3	1	7	5	2	3	1	2	1	1	-	1	1	-	2	1	1
-	-	-	6	4	2	4	2	2	2	1	1	-	-	-	1	-	1	2	1	1
32	21	11	206	190	16	35	18	17	25	20	5	24	18	6	21	11	10	19	11	8
-	-	-	1	1	-	3	2	1	-	-	-	1	1	-	-	-	-	3	3	-
-	-	-	3	-	3	1	-	1	1	1	-	-	-	-	2	1	1	2	2	-
1	-	1	2	2	-	3	1	2	1	-	1	-	-	-	2	-	2	3	1	2
12	9	3	125	122	3	10	5	5	6	4	2	8	7	1	4	4	-	1	-	1
19	12	7	75	65	10	18	10	8	17	15	2	15	10	5	13	6	7	10	5	5
162	94	68	182	119	63	183	90	93	130	67	63	127	66	61	154	73	81	110	55	55
18	13	5	22	17	5	27	9	18	11	6	5	19	7	12	14	10	4	10	5	5
21	12	9	30	20	10	28	12	16	23	16	7	25	12	13	22	14	8	17	8	9
43	23	20	40	28	12	35	20	15	27	12	15	27	14	13	36	10	26	21	11	10
41	22	19	58	36	22	39	17	22	35	16	19	25	17	8	35	18	17	40	16	24
39	24	15	32	18	14	54	32	22	34	17	17	31	16	15	47	21	26	22	15	7

1-14 月別、男女別、年齢別社会動態（転出）つづき

年 齢	総 計			1 月			2 月			3 月			4 月			5 月		
	計	男	女	計	男	女	計	男	女	計	男	女	計	男	女	計	男	女
25～29	2,637	1,387	1,250	152	74	78	161	80	81	494	291	203	420	224	196	244	122	122
25	614	343	271	34	21	13	43	20	23	122	75	47	114	58	56	51	27	24
26	533	296	237	26	12	14	28	10	18	114	69	45	71	43	28	47	26	21
27	528	257	271	32	17	15	27	17	10	88	46	42	82	39	43	59	26	33
28	497	247	250	27	11	16	34	20	14	88	48	40	75	43	32	40	19	21
29	465	244	221	33	13	20	29	13	16	82	53	29	78	41	37	47	24	23
30～34	1,859	977	882	125	70	55	114	55	59	359	195	164	306	181	125	167	81	86
30	408	236	172	31	19	12	23	12	11	91	54	37	57	38	19	42	25	17
31	376	189	187	25	11	14	20	7	13	68	37	31	69	41	28	33	14	19
32	378	197	181	19	10	9	22	13	9	83	42	41	60	32	28	29	16	13
33	370	179	191	29	18	11	28	10	18	55	26	29	68	41	27	33	14	19
34	327	176	151	21	12	9	21	13	8	62	36	26	52	29	23	30	12	18
35～39	1,255	670	585	95	55	40	83	42	41	265	136	129	182	107	75	78	46	32
35	278	147	131	26	13	13	15	6	9	51	30	21	37	22	15	19	14	5
36	251	131	120	18	12	6	16	7	9	47	23	24	36	20	16	17	10	7
37	250	131	119	21	13	8	17	8	9	60	29	31	33	20	13	16	8	8
38	240	130	110	21	13	8	19	13	6	50	23	27	30	18	12	15	8	7
39	236	131	105	9	4	5	16	8	8	57	31	26	46	27	19	11	6	5
40～44	994	555	439	76	46	30	52	33	19	225	113	112	156	93	63	68	33	35
40	220	121	99	16	8	8	16	8	8	53	28	25	35	19	16	11	7	4
41	207	115	92	11	6	5	10	7	3	52	25	27	25	15	10	12	7	5
42	200	110	90	16	10	6	15	11	4	43	18	25	32	21	11	13	4	9
43	203	116	87	17	11	6	7	5	2	40	20	20	42	27	15	16	8	8
44	164	93	71	16	11	5	4	2	2	37	22	15	22	11	11	16	7	9
45～49	805	471	334	36	19	17	43	25	18	190	100	90	145	89	56	49	30	19
45	162	92	70	9	6	3	5	5	-	35	15	20	30	21	9	10	6	4
46	177	106	71	6	4	2	9	6	3	42	21	21	39	20	19	10	7	3
47	163	86	77	9	3	6	7	2	5	35	17	18	34	20	14	10	4	6
48	148	92	56	7	3	4	13	9	4	44	25	19	17	12	5	8	5	3
49	155	95	60	5	3	2	9	3	6	34	22	12	25	16	9	11	8	3
50～54	592	369	223	34	19	15	26	15	11	120	76	44	147	100	47	34	15	19
50	141	81	60	10	3	7	7	4	3	30	14	16	26	17	9	6	2	4
51	105	63	42	2	2	-	3	1	2	22	13	9	28	22	6	10	5	5
52	103	75	28	6	5	1	5	4	1	23	18	5	33	20	13	9	6	3
53	126	76	50	9	6	3	6	4	2	21	14	7	30	22	8	5	1	4
54	117	74	43	7	3	4	5	2	3	24	17	7	30	19	11	4	1	3

6 月			7 月			8 月			9 月			10 月			11 月			12 月		
計	男	女	計	男	女	計	男	女	計	男	女	計	男	女	計	男	女	計	男	女
138	73	65	181	101	80	187	97	90	181	97	84	190	90	100	145	73	72	144	65	79
32	19	13	36	24	12	56	33	23	30	19	11	37	18	19	26	14	12	33	15	18
31	21	10	45	25	20	37	21	16	35	19	16	39	21	18	31	15	16	29	14	15
27	13	14	26	17	9	36	15	21	43	19	24	42	17	25	35	18	17	31	13	18
35	17	18	40	16	24	31	14	17	41	23	18	38	15	23	25	12	13	23	9	14
13	3	10	34	19	15	27	14	13	32	17	15	34	19	15	28	14	14	28	14	14
113	59	54	105	46	59	141	69	72	114	71	43	132	64	68	90	43	47	93	43	50
25	14	11	22	8	14	27	17	10	28	16	12	33	18	15	12	8	4	17	7	10
23	11	12	15	8	7	28	9	19	28	19	9	31	16	15	20	8	12	16	8	8
22	12	10	24	11	13	35	19	16	21	13	8	29	14	15	14	7	7	20	8	12
23	11	12	27	10	17	22	8	14	22	13	9	14	5	9	23	10	13	26	13	13
20	11	9	17	9	8	29	16	13	15	10	5	25	11	14	21	10	11	14	7	7
62	25	37	89	48	41	92	39	53	88	41	47	89	54	35	56	36	20	76	41	35
12	1	11	18	6	12	23	9	14	27	16	11	22	13	9	11	6	5	17	11	6
22	9	13	19	9	10	14	8	6	13	7	6	16	8	8	13	7	6	20	11	9
9	5	4	16	11	5	23	10	13	16	6	10	18	9	9	14	10	4	7	2	5
6	2	4	27	17	10	15	5	10	16	5	11	15	11	4	8	6	2	18	9	9
13	8	5	9	5	4	17	7	10	16	7	9	18	13	5	10	7	3	14	8	6
49	29	20	70	37	33	82	40	42	54	36	18	66	42	24	56	30	26	40	23	17
17	11	6	12	7	5	15	3	12	11	6	5	15	11	4	7	6	1	12	7	5
8	3	5	14	6	8	19	10	9	17	14	3	18	11	7	12	5	7	9	6	3
9	5	4	13	7	6	17	12	5	13	7	6	11	5	6	13	6	7	5	4	1
9	6	3	15	7	8	20	10	10	6	4	2	9	6	3	14	9	5	8	3	5
6	4	2	16	10	6	11	5	6	7	5	2	13	9	4	10	4	6	6	3	3
39	26	13	63	38	25	60	38	22	48	28	20	51	35	16	39	19	20	42	24	18
8	3	5	17	7	10	12	7	5	10	8	2	8	6	2	6	2	4	12	6	6
10	7	3	15	10	5	15	9	6	5	4	1	10	7	3	8	4	4	8	7	1
7	6	1	14	10	4	13	9	4	9	4	5	8	4	4	13	6	7	4	1	3
7	3	4	7	4	3	9	5	4	10	6	4	14	11	3	6	5	1	6	4	2
7	7	-	10	7	3	11	8	3	14	6	8	11	7	4	6	2	4	12	6	6
33	18	15	28	19	9	50	31	19	26	18	8	42	28	14	27	13	14	25	17	8
9	8	1	4	1	3	18	13	5	7	6	1	11	6	5	6	2	4	7	5	2
3	2	1	5	2	3	11	3	8	6	3	3	7	5	2	4	2	2	4	3	1
3	2	1	8	6	2	4	4	-	3	3	-	5	4	1	2	1	1	2	2	-
11	3	8	4	3	1	11	6	5	6	4	2	8	6	2	8	2	6	7	5	2
7	3	4	7	7	-	6	5	1	4	2	2	11	7	4	7	6	1	5	2	3

1-14 月別，男女別，年齢別社会動態（転出）つづき

年 齢	総 計			1 月			2 月			3 月			4 月			5 月		
	計	男	女	計	男	女	計	男	女	計	男	女	計	男	女	計	男	女
55～59	407	262	145	25	13	12	17	7	10	75	55	20	116	88	28	19	10	9
55	97	61	36	4	4	-	2	-	2	28	19	9	25	19	6	5	2	3
56	94	63	31	5	3	2	4	2	2	15	12	3	24	19	5	5	3	2
57	80	54	26	6	2	4	4	1	3	10	8	2	29	23	6	5	2	3
58	87	54	33	7	2	5	4	3	1	12	10	2	28	19	9	4	3	1
59	49	30	19	3	2	1	3	1	2	10	6	4	10	8	2	-	-	-
60～64	250	142	108	14	8	6	14	10	4	31	19	12	41	19	22	30	17	13
60	77	42	35	6	5	1	5	4	1	13	10	3	15	7	8	9	5	4
61	43	28	15	-	-	-	2	1	1	4	3	1	10	5	5	5	4	1
62	50	28	22	1	-	1	2	2	-	4	1	3	6	2	4	6	3	3
63	40	26	14	4	3	1	3	3	-	4	2	2	6	2	4	4	3	1
64	40	18	22	3	-	3	2	-	2	6	3	3	4	3	1	6	2	4
65～69	173	87	86	13	4	9	8	3	5	16	12	4	21	13	8	23	10	13
65	37	20	17	3	1	2	-	-	-	6	5	1	6	3	3	4	2	2
66	34	16	18	4	-	4	3	1	2	-	-	-	2	1	1	1	1	-
67	35	16	19	2	2	-	3	1	2	4	3	1	4	4	-	6	2	4
68	29	19	10	2	1	1	-	-	-	4	3	1	2	1	1	5	4	1
69	38	16	22	2	-	2	2	1	1	2	1	1	7	4	3	7	1	6
70～74	111	49	62	4	1	3	5	1	4	9	5	4	13	5	8	9	6	3
70	39	19	20	2	1	1	3	1	2	3	1	2	4	2	2	5	4	1
71	18	9	9	-	-	-	-	-	-	1	1	-	1	-	1	1	-	1
72	15	6	9	-	-	-	-	-	-	2	1	1	2	-	2	1	1	-
73	19	8	11	2	-	2	2	-	2	1	1	-	4	1	3	-	-	-
74	20	7	13	-	-	-	-	-	-	2	1	1	2	2	-	2	1	1

6 月			7 月			8 月			9 月			10 月			11 月			12 月		
計	男	女	計	男	女	計	男	女	計	男	女	計	男	女	計	男	女	計	男	女
28	16	12	22	12	10	34	17	17	14	6	8	15	11	4	18	10	8	24	17	7
4	3	1	4	1	3	6	3	3	2	-	2	7	4	3	5	2	3	5	4	1
5	3	2	8	5	3	8	4	4	4	3	1	2	2	-	6	3	3	8	4	4
5	5	-	3	3	-	6	2	4	5	2	3	1	1	-	3	3	-	3	2	1
9	4	5	5	2	3	9	5	4	1	1	-	2	1	1	3	2	1	3	2	1
5	1	4	2	1	1	5	3	2	2	-	2	3	3	-	1	-	1	5	5	-
21	9	12	10	6	4	13	8	5	20	12	8	14	8	6	19	11	8	23	15	8
4	1	3	4	1	3	3	1	2	3	1	2	5	2	3	4	1	3	6	4	2
3	2	1	2	2	-	1	-	1	3	2	1	1	1	-	4	3	1	8	5	3
7	4	3	4	3	1	3	3	-	5	3	2	3	1	2	3	2	1	6	4	2
3	1	2	-	-	-	3	2	1	5	3	2	3	3	-	2	2	-	3	2	1
4	1	3	-	-	-	3	2	1	4	3	1	2	1	1	6	3	3	-	-	-
15	5	10	11	7	4	10	5	5	14	7	7	13	8	5	10	3	7	19	10	9
-	-	-	1	1	-	1	-	1	5	3	2	3	3	-	2	-	2	6	2	4
5	2	3	3	2	1	3	2	1	2	1	1	2	1	1	3	2	1	6	3	3
4	1	3	3	1	2	2	-	2	2	-	2	2	-	2	2	1	1	1	1	-
2	1	1	-	-	-	3	3	-	5	3	2	2	1	1	1	-	1	3	2	1
4	1	3	4	3	1	1	-	1	-	-	-	4	3	1	2	-	2	3	2	1
12	4	8	11	6	5	9	3	6	9	6	3	8	4	4	16	6	10	6	2	4
5	2	3	3	2	1	1	-	1	3	2	1	3	1	2	6	2	4	1	1	-
-	-	-	3	-	3	4	2	2	2	2	-	1	1	-	4	2	2	1	1	-
4	1	3	2	2	-	1	-	1	1	1	-	-	-	-	1	-	1	1	-	1
2	1	1	1	-	1	2	1	1	2	1	1	1	1	-	2	2	-	-	-	-
1	-	1	2	2	-	1	-	1	1	-	1	3	1	2	3	-	3	3	-	3

1-14 月別，男女別，年齢別社会動態（転出）つづき

年 齢	総 計			1 月			2 月			3 月			4 月			5 月		
	計	男	女	計	男	女	計	男	女	計	男	女	計	男	女	計	男	女
75～79	77	30	47	8	2	6	4	2	2	9	4	5	7	2	5	4	2	2
75	13	4	9	2	-	2	1	1	-	2	1	1	2	1	1	1	-	1
76	24	14	10	1	1	-	1	1	-	2	2	-	2	-	2	1	1	-
77	8	3	5	2	1	1	-	-	-	2	1	1	1	1	-	-	-	-
78	10	3	7	-	-	-	1	-	1	1	-	1	1	-	1	1	1	-
79	22	6	16	3	-	3	1	-	1	2	-	2	1	-	1	1	-	1
80～84	70	28	42	5	3	2	9	6	3	7	2	5	9	3	6	6	1	5
80	12	3	9	-	-	-	-	-	-	-	-	-	2	-	2	2	-	2
81	24	13	11	1	1	-	5	3	2	3	1	2	2	2	-	2	1	1
82	9	2	7	1		1	1	1	-	1	-	1	1	-	1	1	-	1
83	12	6	6	-	-	-	2	2	-	2	1	1	1	-	1	-	-	-
84	13	4	9	3	2	1	1	-	1	1	-	1	3	1	2	1	-	1
85～89	70	14	56	8	2	6	4	1	3	5	1	4	5	1	4	10	2	8
85	22	5	17	6	1	5	2	-	2	-	-	-	1	1	-	4	1	3
86	12	2	10	1	1	-	-	-	-	2	-	2	1	-	1	-	-	-
87	11	3	8	1	-	1	1	1	-	-	-	-	1	-	1	2	-	2
88	10	3	7	-	-	-	-	-	-	2	1	1	1	-	1	1	1	-
89	15	1	14	-	-	-	1	-	1	1	-	1	1	-	1	3	-	3
90～94	34	10	24	-	-	-	1	-	1	4	-	4	1	-	1	3	1	2
90	3	-	3	-	-	-	-	-	-	-	-	-	-	-	-	-	-	-
91	7	2	5	-	-	-	-	-	-	1	-	1	-	-	-	-	-	-
92	8	3	5	-	-	-	-	-	-	-	-	-	-	-	-	-	-	-
93	10	2	8	-	-	-	1	-	1	3	-	3	1	-	1	2	-	2
94	6	3	3	-	-	-	-	-	-	-	-	-	-	-	-	1	1	-
95～99	10	3	7	-	-	-	-	-	-	2	-	2	2	2	-	1	-	1
95	2	1	1	-	-	-	-	-	-	-	-	-	-	-	-	1	-	1
96	5	1	4	-	-	-	-	-	-	2	-	2	1	1	-	-	-	-
97	-	-	-	-	-	-	-	-	-	-	-	-	-	-	-	-	-	-
98	1	1	-	-	-	-	-	-	-	-	-	-	1	1	-	-	-	-
99	2	-	2	-	-	-	-	-	-	-	-	-	-	-	-	-	-	-
100以上	-	-	-	-	-	-	-	-	-	-	-	-	-	-	-	-	-	-

6 月			7 月			8 月			9 月			10 月			11 月			12 月		
計	男	女	計	男	女	計	男	女	計	男	女	計	男	女	計	男	女	計	男	女
6	3	3	4	-	4	6	2	4	7	1	6	6	3	3	9	4	5	7	5	2
-	-	-	-	-	-	-	-	-	1	-	1	1	-	1	2	1	1	1	-	1
4	3	1	1	-	1	2	1	1	-	-	-	2	1	1	4	1	3	4	3	1
-	-	-	1	-	1	1	-	1	1	-	1	-	-	-	-	-	-	-	-	-
-	-	-	-	-	-	2	1	1	4	1	3	-	-	-	-	-	-	-	-	-
2	-	2	2	-	2	1	-	1	1	-	1	3	2	1	3	2	1	2	2	-
3	1	2	5	2	3	5	1	4	8	3	5	3	1	2	7	4	3	3	1	2
1	1	-	1	-	1	1	-	1	1	-	1	-	-	-	3	2	1	1	-	1
1	-	1	3	2	1	1	-	1	3	2	1	1	-	1	2	1	1	-	-	-
-	-	-	-	-	-	-	-	-	3	-	3	-	-	-	1	1	-	-	-	-
-	-	-	-	-	-	3	1	2	1	1	-	2	1	1	1	-	1	-	-	-
1	-	1	1	-	1	-	-	-	-	-	-	-	-	-	-	-	-	2	1	1
5	2	3	2	1	1	5	2	3	3	-	3	11	1	10	7	-	7	5	1	4
2	-	2	-	-	-	1	1	-	-	-	-	5	1	4	1	-	1	-	-	-
1	-	1	-	-	-	3	1	2	1	-	1	1	-	1	1	-	1	1	-	1
2	2	-	-	-	-	-	-	-	-	-	-	-	-	-	3	-	3	1	-	1
-	-	-	1	1	-	1	-	1	-	-	-	2	-	2	2	-	2	-	-	-
-	-	-	1	-	1	-	-	-	2	-	2	3	-	3	-	-	-	3	1	2
1	-	1	3	1	2	5	3	2	2	-	2	6	2	4	6	2	4	2	1	1
-	-	-	1	-	1	-	-	-	-	-	-	1	-	1	1	-	1	-	-	-
-	-	-	2	1	1	-	-	-	-	-	-	1	-	1	1	-	1	2	1	1
1	-	1	-	-	-	3	2	1	-	-	-	3	1	2	1	-	1	-	-	-
-	-	-	-	-	-	1	1	-	1	-	1	-	-	-	1	1	-	-	-	-
-	-	-	-	-	-	1	-	1	1	-	1	1	1	-	2	1	1	-	-	-
1	-	1	3	-	3	-	-	-	-	-	-	1	1	-	-	-	-	-	-	-
-	-	-	-	-	-	-	-	-	-	-	-	1	1	-	-	-	-	-	-	-
1	-	1	1	-	1	-	-	-	-	-	-	-	-	-	-	-	-	-	-	-
-	-	-	-	-	-	-	-	-	-	-	-	-	-	-	-	-	-	-	-	-
-	-	-	-	-	-	-	-	-	-	-	-	-	-	-	-	-	-	-	-	-
-	-	-	2	-	2	-	-	-	-	-	-	-	-	-	-	-	-	-	-	-
-	-	-	-	-	-	-	-	-	-	-	-	-	-	-	-	-	-	-	-	-

1-15 月別，男女別，地区別市内間移動（転居入）

地区	総計			平成30年1月			2月			3月			4月			5月		
	計	男	女	計	男	女	計	男	女	計	男	女	計	男	女	計	男	女
総数	25,576	12,049	13,527	1,812	882	930	1,974	934	1,040	2,837	1,371	1,466	2,430	1,131	1,299	2,384	1,116	1,268
番町	202	90	112	19	8	11	11	4	7	10	6	4	14	7	7	19	9	10
東雲	529	247	282	27	10	17	33	12	21	42	22	20	44	22	22	47	20	27
八坂	293	133	160	21	12	9	16	9	7	29	10	19	52	26	26	27	12	15
素鷲	1,227	550	677	86	41	45	96	45	51	122	61	61	118	54	64	99	42	57
雄郡	1,852	854	998	157	68	89	136	53	83	220	104	116	179	72	107	163	78	85
新玉	852	402	450	54	28	26	51	25	26	70	35	35	82	36	46	70	30	40
味酒	1,156	525	631	66	29	37	94	45	49	146	59	87	120	63	57	124	56	68
清	1,261	582	679	82	42	40	111	53	58	142	64	78	121	51	70	101	53	48
桑道	1,649	795	854	101	52	49	134	64	70	141	68	73	179	79	100	208	106	102
後生	1,123	530	593	58	28	30	94	48	46	149	74	75	126	59	67	125	56	69
味生	1,267	626	641	111	50	61	104	58	46	144	72	72	89	52	37	102	49	53
石垣	981	474	507	98	48	50	75	32	43	70	39	31	108	47	61	112	56	56
官生	544	264	280	60	29	31	38	22	16	39	19	20	43	22	21	57	26	31
前浜	594	285	309	54	32	22	39	18	21	75	35	40	57	30	27	63	27	36
三高	226	103	123	10	7	3	21	6	15	34	15	19	16	8	8	20	11	9
久潮	229	105	124	12	6	6	26	11	15	32	14	18	27	10	17	19	8	11
見江	1,047	512	535	49	20	29	96	47	49	123	63	60	83	40	43	99	50	49
和氣	467	221	246	23	13	10	35	15	20	76	37	39	58	29	29	32	16	16
堀江	589	285	304	68	38	30	44	20	24	61	30	31	66	34	32	38	18	20
余由	504	258	246	32	19	13	30	16	14	55	27	28	49	26	23	58	31	27
泊	1,221	586	635	86	45	41	114	56	58	156	84	72	120	63	57	84	38	46
米山	8	3	5	2	1	1	1	-	1	-	-	-	-	-	-	1	-	1
湯日	6	5	1	-	-	-	-	-	-	-	-	-	-	-	-	-	-	-
伊野	1,715	808	907	81	37	44	140	71	69	205	99	106	124	49	75	172	84	88
五小	313	153	160	19	8	11	19	11	8	38	18	20	21	11	10	33	16	17
浮穴	3	1	2	-	-	-	-	-	-	1	-	1	1	-	1	-	-	-
石井	206	104	102	22	11	11	23	15	8	26	12	14	16	10	6	21	8	13
荏原	20	10	10	-	-	-	1	-	1	-	-	-	8	4	4	5	2	3
坂本	602	283	319	56	26	30	49	19	30	75	38	37	58	32	26	45	13	32
浅立	342	148	194	29	15	14	19	7	12	45	20	25	47	16	31	29	13	16
難正	3,227	1,488	1,739	243	113	130	239	112	127	319	156	163	267	114	153	286	141	145
北河	263	120	143	28	13	15	17	7	10	44	18	26	23	11	12	21	10	11
栗野	34	18	16	4	3	1	4	4	-	5	3	2	4	3	1	8	3	5
陸東	18	8	10	-	-	-	4	2	2	4	3	1	1	-	1	-	-	-
西中	66	38	28	1	-	1	2	1	1	35	20	15	4	3	1	4	3	1
野島	57	28	29	3	2	1	2	-	2	5	3	2	4	2	2	5	1	4
和	57	29	28	4	1	3	3	2	1	2	-	2	-	-	-	8	4	4
	328	157	171	16	11	5	22	11	11	27	13	14	39	20	19	35	8	27
	172	71	101	12	5	7	13	5	8	25	13	12	19	6	13	14	6	8
	193	87	106	10	6	4	15	5	10	35	12	23	13	6	7	23	8	15
	3	2	1	1	1	-	-	-	-	-	-	-	-	-	-	-	-	-
	102	46	56	7	4	3	3	3	-	8	3	5	22	11	11	7	4	3
	17	9	8	-	-	-	-	-	-	1	1	-	5	2	3	-	-	-
	11	6	5	-	-	-	-	-	-	1	1	-	3	1	2	-	-	-

6月			7月			8月			9月			10月			11月			12月		
計	男	女	計	男	女	計	男	女	計	男	女	計	男	女	計	男	女	計	男	女
1,974	938	1,036	2,093	963	1,130	2,120	982	1,138	1,643	754	889	2,279	1,061	1,218	2,131	1,002	1,129	1,899	915	984
27	13	14	19	11	8	16	8	8	14	4	10	23	10	13	19	8	11	11	2	9
56	26	30	32	17	15	30	14	16	23	13	10	136	65	71	35	14	21	24	12	12
19	8	11	17	8	9	28	12	16	18	8	10	15	2	13	27	16	11	24	10	14
87	41	46	117	50	67	119	51	68	102	42	60	94	36	58	119	53	66	68	34	34
145	63	82	135	63	72	140	73	67	129	71	58	144	67	77	165	81	84	139	61	78
60	29	31	89	36	53	139	65	74	53	26	27	54	24	30	73	35	38	57	33	24
84	41	43	91	42	49	101	50	51	72	29	43	93	39	54	83	37	46	82	35	47
87	36	51	101	45	56	94	43	51	78	36	42	127	55	72	114	55	59	103	49	54
112	57	55	126	60	66	132	73	59	114	54	60	160	70	90	131	60	71	111	52	59
72	33	39	71	32	39	80	38	42	79	32	47	83	44	39	102	45	57	84	41	43
117	60	57	94	45	49	104	49	55	68	31	37	112	55	57	120	60	60	102	45	57
61	25	36	94	42	52	68	33	35	57	28	29	97	52	45	79	40	39	62	32	30
44	22	22	73	33	40	26	12	14	35	15	20	41	19	22	55	30	25	33	15	18
50	21	29	48	23	25	33	16	17	33	12	21	44	22	22	48	25	23	50	24	26
24	13	11	14	4	10	19	6	13	21	8	13	8	6	2	15	7	8	24	12	12
14	8	6	21	11	10	16	6	10	12	6	6	18	7	11	17	10	7	15	8	7
80	40	40	87	40	47	71	38	33	91	43	48	102	51	51	75	37	38	91	43	48
29	15	14	57	24	33	43	21	22	21	9	12	45	18	27	24	13	11	24	11	13
20	10	10	48	23	25	68	32	36	31	13	18	37	19	18	48	21	27	60	27	33
45	25	20	36	20	16	45	23	22	22	9	13	47	22	25	48	20	28	37	20	17
114	50	64	66	34	32	120	46	74	86	43	43	88	39	49	86	41	45	101	47	54
2	1	1	-	-	-	-	-	-	-	-	-	1	-	1	1	1	-	-	-	-
-	-	-	-	-	-	1	1	-	-	-	-	2	2	-	2	1	1	1	1	-
161	82	79	133	60	73	115	49	66	107	45	62	169	79	90	163	73	90	145	80	65
38	18	20	30	16	14	23	9	14	21	11	10	36	20	16	17	8	9	18	7	11
-	-	-	-	-	-	1	1	-	-	-	-	-	-	-	-	-	-	-	-	-
25	13	12	15	8	7	7	3	4	15	7	8	11	5	6	17	8	9	8	4	4
1	1	-	1	1	-	4	2	2	-	-	-	-	-	-	-	-	-	-	-	-
31	15	16	76	34	42	60	29	31	30	14	16	32	15	17	39	19	20	51	29	22
30	14	16	6	1	5	17	9	8	29	13	16	37	14	23	19	8	11	35	18	17
247	118	129	279	123	156	287	118	169	193	84	109	307	151	156	305	135	170	255	123	132
17	9	8	20	10	10	34	14	20	12	7	5	22	10	12	17	7	10	8	4	4
1	-	1	3	1	2	-	-	-	1	-	1	3	1	2	-	-	-	1	-	1
5	2	3	-	-	-	2	-	2	2	1	1	-	-	-	-	-	-	-	-	-
4	1	3	3	2	1	-	-	-	1	1	-	-	-	-	2	1	1	10	6	4
4	2	2	6	3	3	5	3	2	4	3	1	13	5	8	3	2	1	3	2	1
8	3	5	2	2	-	6	4	2	13	7	6	6	3	3	4	2	2	1	1	-
14	8	6	35	17	18	24	13	11	21	9	12	41	19	22	25	13	12	29	15	14
17	6	11	19	6	13	14	6	8	12	8	4	8	4	4	6	3	3	13	3	10
12	6	6	12	7	5	22	9	13	15	7	8	10	6	4	16	10	6	10	5	5
1	-	1	-	-	-	-	-	-	-	-	-	-	-	-	1	1	-	-	-	-
8	2	6	13	6	7	5	3	2	6	4	2	10	3	7	8	1	7	5	2	3
1	1	-	2	2	-	1	-	1	2	1	1	3	2	1	2	-	2	-	-	-
-	-	-	2	1	1	-	-	-	-	-	-	-	-	-	1	1	-	4	2	2

1-16 月別，男女別，地区別市内間移動（転居出）

地 区	総 計			平成30年1月			2月			3月			4月			5月		
	計	男	女	計	男	女	計	男	女	計	男	女	計	男	女	計	男	女
総 数	25,576	12,049	13,527	1,812	882	930	1,974	934	1,040	2,837	1,371	1,466	2,430	1,131	1,299	2,384	1,116	1,268
番 町	321	146	175	16	7	9	23	8	15	42	19	23	22	12	10	26	11	15
東 雲	484	227	257	41	22	19	28	12	16	33	23	10	52	22	30	52	22	30
八 坂	316	143	173	26	12	9	25	13	12	22	9	13	29	10	19	32	16	16
素 鷲	1,303	596	707	89	45	48	95	47	48	156	71	85	152	68	84	98	42	56
雄 郡	1,869	888	981	118	72	90	141	70	71	198	99	99	176	83	93	153	70	83
新 玉	868	404	464	42	32	27	54	30	24	94	46	48	76	36	40	74	34	40
味 酒	1,219	576	643	97	39	40	127	53	74	126	61	65	114	52	62	108	56	52
清 水	1,378	660	718	91	40	45	119	56	63	158	75	83	134	62	72	138	71	67
桑 原	1,366	650	716	101	56	45	119	54	65	140	63	77	124	56	68	134	66	68
道 後	1,264	598	666	74	31	43	86	45	41	142	70	72	140	62	78	141	63	78
味 生	1,371	676	695	102	56	46	96	42	54	152	75	77	120	63	57	132	65	67
生 石	843	416	427	45	21	24	66	35	31	70	36	34	78	39	39	75	37	38
垣 生	447	206	241	54	24	30	45	18	27	48	29	19	50	24	26	45	19	26
官 前	580	264	316	43	23	20	45	21	24	68	34	34	72	32	40	72	29	43
津 浜	268	127	141	11	5	6	12	7	5	49	19	30	30	17	13	30	16	14
高 浜	256	122	134	13	7	6	25	12	13	30	14	16	27	12	15	14	6	8
久 枝	1,071	512	559	66	40	26	76	35	41	96	41	55	91	43	48	116	51	65
潮 見	577	283	294	25	12	13	42	21	21	66	33	33	52	25	27	46	22	24
和 気	498	247	251	35	19	16	47	21	26	53	26	27	55	26	29	32	13	19
堀 江	451	230	221	36	15	21	26	13	13	56	30	26	51	30	21	53	31	22
余 土	1,125	549	576	94	45	49	98	49	49	130	68	62	102	55	47	92	47	45
由 良	13	5	8	3	1	2	1	-	1	1	-	1	-	-	-	1	-	1
泊 5	5	2	3	-	-	-	-	-	-	-	-	-	-	-	-	2	-	2
久 米	1,687	775	912	99	45	54	137	70	67	168	74	94	147	57	90	174	85	89
湯 山	256	133	123	25	11	14	9	4	5	39	23	16	27	13	14	22	13	9
日 浦	12	6	6	-	-	-	1	1	-	-	-	-	1	-	1	3	1	2
伊 台	188	81	107	7	4	3	16	8	8	32	14	18	22	11	11	19	9	10
五 明	9	3	6	1	-	1	2	1	1	-	-	-	-	-	-	-	-	-
小 野	592	281	311	45	19	26	34	17	17	74	31	43	49	25	24	59	26	33
浮 穴	318	142	176	16	7	9	33	12	21	25	12	13	31	13	18	28	11	17
石 井	3,336	1,551	1,785	265	124	141	254	116	138	375	191	184	268	124	144	307	144	163
荏 原	208	78	130	13	8	5	7	2	5	36	13	23	34	7	27	17	8	9
坂 本	34	16	18	3	2	1	2	1	1	5	3	2	2	1	1	-	-	-
浅 海	36	20	16	4	2	2	2	2	-	7	4	3	3	1	2	2	1	1
立 岩	32	17	15	1	-	1	3	1	2	2	1	1	1	1	-	3	2	1
難 波	61	22	39	4	1	3	2	1	1	2	-	2	7	4	3	3	1	2
正 岡	54	26	28	10	4	6	3	1	2	4	4	-	3	1	2	2	1	1
北 条	356	153	203	29	14	15	23	11	12	80	35	45	23	12	11	35	9	26
河 野	172	76	96	9	6	3	19	10	9	24	12	12	24	11	13	20	8	12
栗 井	166	66	100	9	4	5	19	9	10	21	9	12	6	3	3	14	5	9
睦 野	10	3	7	-	-	-	2	-	2	-	-	-	2	1	1	-	-	-
東 中	98	49	49	12	6	6	5	3	2	8	4	4	22	12	10	8	4	4
西 島	34	15	19	1	-	1	3	2	1	3	-	3	10	4	6	-	-	-
神 和	24	9	15	1	1	-	2	-	2	2	-	2	1	1	-	2	1	1

6月			7月			8月			9月			10月			11月			12月		
計	男	女	計	男	女	計	男	女	計	男	女	計	男	女	計	男	女	計	男	女
1,974	938	1,036	2,093	963	1,130	2,120	982	1,138	1,643	754	889	2,279	1,061	1,218	2,131	1,002	1,129	1,899	915	984
37	20	17	33	17	16	22	11	11	18	8	10	37	15	22	31	14	17	14	4	10
52	24	28	27	16	11	45	22	23	17	6	11	62	26	36	41	15	26	34	17	17
27	14	13	23	10	13	34	13	21	23	10	13	27	6	21	27	15	12	26	15	11
89	37	52	102	42	60	111	52	59	87	40	47	99	51	48	122	48	74	99	53	46
128	61	67	145	66	79	174	83	91	126	62	64	160	82	78	182	88	94	124	52	72
67	26	41	64	24	40	70	34	36	62	27	35	74	35	39	93	45	48	81	35	46
87	42	45	128	58	70	107	50	57	90	41	49	99	44	55	85	37	48	69	43	26
77	35	42	100	50	50	122	54	68	107	54	53	127	56	71	110	59	51	101	48	53
116	59	57	124	60	64	82	40	42	101	51	50	127	58	69	113	48	65	85	39	46
114	54	60	85	37	48	103	52	51	54	23	31	110	52	58	126	68	58	89	41	48
100	52	48	99	52	47	98	48	50	89	43	46	114	54	60	118	56	62	151	70	81
87	41	46	73	35	38	69	34	35	65	29	36	88	45	43	75	39	36	52	25	27
24	14	10	43	21	22	32	13	19	35	15	20	25	10	15	17	9	8	29	10	19
39	13	26	33	17	16	38	14	24	53	26	27	37	17	20	29	12	17	51	26	25
20	9	11	19	8	11	24	10	14	14	5	9	20	12	8	25	11	14	14	8	6
22	10	12	15	7	8	26	12	14	19	12	7	21	9	12	27	13	14	17	8	9
102	49	53	77	39	38	73	37	36	58	25	33	126	65	61	101	45	56	89	42	47
48	22	26	73	32	41	75	36	39	34	18	16	34	17	17	44	27	17	38	18	20
37	20	17	68	33	35	60	31	29	23	12	11	24	12	12	34	21	13	30	13	17
32	18	14	30	16	14	27	12	15	20	11	9	27	13	14	50	20	30	43	21	22
76	36	40	88	40	48	96	44	52	74	34	40	95	44	51	106	53	53	74	34	40
2	1	1	-	-	-	2	1	1	-	-	-	-	-	-	1	1	-	2	1	1
-	-	-	-	-	-	-	-	-	-	-	-	1	1	-	2	1	1	-	-	-
115	59	56	168	70	98	140	63	77	109	47	62	192	87	105	114	54	60	124	64	60
25	12	13	16	8	8	12	6	6	21	10	11	26	17	9	18	6	12	16	10	6
1	1	-	-	-	-	-	-	-	-	-	-	3	2	1	3	1	2	-	-	-
15	5	10	16	8	8	6	2	4	9	5	4	16	6	10	13	2	11	17	7	10
3	1	2	1	1	-	1	-	1	-	-	-	-	-	-	-	-	-	1	-	1
47	25	22	77	38	39	63	31	32	31	17	14	36	15	21	36	16	20	41	21	20
28	13	15	13	5	8	19	8	11	21	13	8	41	18	23	33	17	16	30	13	17
246	120	126	272	122	150	283	124	159	212	86	126	310	142	168	279	128	151	265	130	135
14	6	8	12	4	8	25	11	14	5	2	3	15	4	11	14	4	10	16	9	7
6	2	4	1	-	1	2	2	-	2	-	2	5	2	3	4	3	1	2	-	2
9	5	4	1	-	1	1	1	-	3	1	2	4	3	1	-	-	-	-	-	-
3	1	2	-	-	-	1	1	-	-	-	-	6	3	3	2	1	1	10	6	4
4	1	3	4	1	3	10	4	6	1	-	1	18	7	11	5	2	3	1	-	1
4	1	3	2	-	2	2	2	-	10	3	7	8	4	4	4	3	1	2	2	-
30	12	18	23	12	11	23	11	12	22	7	15	24	8	16	15	7	8	29	15	14
10	4	6	12	3	9	15	4	11	8	2	6	6	4	2	11	5	6	14	7	7
21	8	13	12	5	7	19	6	13	11	3	8	21	9	12	7	3	4	6	2	4
-	-	-	2	1	1	1	-	1	1	1	-	1	-	1	-	-	-	1	-	1
6	3	3	7	3	4	5	3	2	6	4	2	9	4	5	7	3	4	3	-	3
1	1	-	2	1	1	2	-	2	1	1	-	3	2	1	6	2	4	2	2	-
3	1	2	3	1	2	-	-	-	1	-	1	1	-	1	1	-	1	7	4	3

1-17 市内間移動 (総数)

転居入	総	番	東	八	素	雄	新	味	清	桑	道	味	生	垣	官	三	高	久	潮	和	堀	
転居出	数	町	雲	坂	鷺	郡	玉	酒	水	原	後	生	石	生	前	津	浜	枝	見	気	江	
総	数	25,576	202	529	293	1,227	1,852	852	1,156	1,261	1,649	1,123	1,267	981	544	594	226	229	1,047	467	589	504
番	町	321	63	32	18	28	25	16	13	20	14	19	4	1	1	-	1	-	1	4	-	-
東	雲	484	16	136	30	29	17	15	23	27	26	40	12	5	1	7	-	-	14	2	3	3
八	坂	316	8	17	49	27	37	12	12	5	32	26	6	3	1	4	-	3	6	4	2	1
素	鷺	1,303	5	30	19	365	82	21	32	28	126	41	34	19	14	3	3	11	26	9	4	10
雄	郡	1,869	19	29	11	79	611	86	74	53	55	26	114	104	39	10	4	6	33	11	30	9
新	玉	868	7	21	19	26	121	220	90	27	12	17	57	22	7	11	4	-	14	11	23	5
味	酒	1,219	4	22	10	39	89	102	324	128	22	47	65	46	7	19	10	7	50	17	17	19
清	水	1,378	7	37	12	52	85	39	131	400	49	67	50	16	19	21	7	7	94	44	29	16
桑	原	1,366	9	29	18	94	45	16	25	32	567	47	20	18	6	3	3	4	11	2	8	2
道	後	1,264	10	44	27	57	29	20	70	87	124	475	14	9	3	7	9	6	34	11	15	15
味	生	1,371	4	15	7	13	81	46	57	37	26	14	464	103	39	83	34	12	29	13	23	34
生	石	843	5	9	-	16	36	23	11	21	21	8	66	344	57	31	8	6	17	12	10	9
垣	生	447	-	3	4	9	24	11	5	22	10	3	10	42	173	10	3	1	8	4	4	1
官	前	580	2	1	3	8	16	10	20	16	13	15	55	8	13	183	40	26	65	9	5	6
三	津	268	1	1	-	2	8	5	10	8	5	6	26	5	5	55	47	10	5	9	8	1
高	浜	256	-	1	4	7	6	11	7	7	2	4	15	7	2	29	6	77	13	4	20	1
久	枝	1,071	-	7	12	24	43	17	33	76	49	34	37	18	4	37	2	17	350	51	75	41
潮	見	577	3	9	1	6	24	15	15	30	16	13	17	10	11	11	-	1	68	135	30	51
和	気	498	1	2	1	6	19	19	15	17	4	10	11	11	1	5	15	3	54	30	154	40
堀	江	451	-	-	-	3	12	12	20	33	5	5	10	4	1	4	4	6	35	22	51	147
余	土	1,125	-	8	5	32	108	14	22	19	25	13	44	62	72	10	2	1	7	8	8	6
由	良	13	-	-	-	-	3	-	1	-	-	-	-	-	-	1	-	2	-	-	-	1
泊		5	-	-	-	-	1	-	-	-	-	-	-	-	-	-	1	-	1	-	-	-
久	米	1,687	9	9	6	74	58	25	15	25	180	30	32	24	13	9	1	5	19	4	4	4
湯	山	256	4	6	1	7	11	3	5	5	16	29	2	4	2	3	-	-	11	5	9	3
日	浦	12	-	-	-	-	-	-	1	1	1	2	-	-	-	2	-	-	-	-	-	-
伊	台	188	5	4	-	12	5	4	12	17	22	14	1	3	2	1	4	1	8	10	3	8
五	明	9	-	-	-	-	2	-	-	-	1	-	-	-	-	-	-	-	-	-	-	-
小	野	592	1	8	12	16	17	11	5	10	49	18	8	11	1	5	2	-	2	2	-	3
浮	穴	318	4	3	3	9	18	8	8	5	10	12	5	8	7	1	-	2	3	1	2	2
石	井	3,336	10	38	20	164	189	51	50	59	134	65	57	50	36	8	6	4	42	15	18	14
桂	原	208	1	1	-	5	7	1	5	6	10	4	5	1	3	-	-	-	1	2	-	3
坂	本	34	-	-	1	-	-	-	1	-	2	-	1	3	-	-	-	-	-	-	2	-
浅	海	36	-	-	-	1	-	1	2	1	-	-	2	1	1	3	-	3	-	-	-	1
立	岩	32	-	-	-	1	3	-	-	1	-	1	-	1	-	-	-	-	-	-	-	1
難	波	61	-	1	-	-	1	-	2	2	3	-	1	1	-	-	-	-	4	-	3	4
正	岡	54	-	1	-	2	3	1	2	1	-	-	7	-	-	-	-	-	2	2	2	1
北	条	356	1	2	-	5	6	6	10	16	5	9	5	7	2	2	2	4	11	8	10	20
河	野	172	-	1	-	2	4	1	11	8	6	4	6	3	-	4	2	1	5	3	3	16
栗	井	166	3	-	-	3	3	7	11	10	2	4	1	1	1	3	1	1	2	1	12	6
睦	野	10	-	-	-	-	2	-	-	-	-	1	1	1	-	1	-	-	-	-	1	-
東	中	98	-	1	-	4	1	2	5	1	2	-	1	5	-	4	4	2	-	1	-	-
西	島	34	-	-	-	-	-	-	-	-	3	-	1	-	-	1	-	-	2	1	1	-
神	和	24	-	1	-	-	-	1	1	-	-	-	-	-	-	3	1	-	-	-	-	-

余 土	由 良	泊	久 米	湯 山	日 浦	伊 台	五 明	小 野	浮 穴	石 井	荏 原	坂 本	浅 海	立 岩	難 波	正 岡	北 条	河 野	粟 井	陸 野	東 中 島	西 中 島	神 和
1,221	8	6	1,715	313	3	206	20	602	342	3,227	263	34	18	66	57	57	328	172	193	3	102	17	11
5	-	-	12	2	-	7	-	1	-	29	-	-	-	-	-	1	1	-	3	-	-	-	-
5	-	1	11	2	-	3	-	2	1	44	4	-	-	-	2	-	1	1	-	-	1	-	-
10	-	-	17	2	-	1	-	2	2	19	2	1	-	3	-	-	-	-	2	-	-	-	-
38	-	-	92	20	-	9	-	17	19	183	16	-	-	1	2	3	16	-	2	1	1	-	1
139	-	-	48	9	-	14	1	14	6	203	9	-	-	1	2	1	12	2	2	-	-	2	1
43	-	-	25	7	-	8	1	5	3	48	6	-	-	-	-	3	2	1	1	-	-	-	1
41	2	-	23	9	-	8	-	9	9	53	4	1	2	1	-	1	3	3	2	-	4	-	-
28	1	-	30	9	-	12	1	14	7	48	6	1	-	-	4	3	10	6	11	-	5	-	-
28	-	-	136	34	-	16	-	39	15	109	10	1	-	-	-	1	6	4	5	-	2	-	1
16	-	-	43	37	1	13	2	10	2	59	2	-	-	-	-	-	5	1	7	-	-	-	-
43	-	1	29	8	-	8	-	7	8	92	7	-	1	1	1	2	11	7	6	1	3	1	-
49	-	1	14	-	-	1	-	5	4	38	2	5	-	-	-	4	6	-	2	-	1	1	-
32	-	-	6	1	-	4	-	2	-	26	3	-	-	-	-	5	2	18	1	-	-	-	-
8	-	1	13	-	-	-	-	6	3	18	1	-	-	-	2	-	5	4	5	-	-	-	-
7	-	-	5	2	-	-	-	1	1	23	1	-	-	-	1	-	2	-	5	-	3	-	-
1	-	-	3	-	-	-	-	-	1	12	2	-	-	1	-	1	-	4	8	-	-	-	-
17	1	-	15	8	-	7	-	2	16	41	3	1	-	-	5	4	13	-	9	-	1	-	1
13	-	-	20	2	-	11	-	6	1	19	-	-	-	-	1	-	12	2	24	-	-	-	-
3	-	-	7	13	-	5	-	4	1	16	1	-	-	4	2	2	8	7	6	-	-	1	-
4	-	-	6	2	-	-	-	5	3	13	1	-	-	2	-	1	11	19	9	-	1	-	-
410	-	-	48	8	-	11	-	17	8	149	6	-	-	-	-	-	1	-	1	-	-	-	-
1	3	1	-	-	-	-	-	-	-	-	-	-	-	-	-	-	-	-	-	-	-	-	-
-	1	1	-	-	-	-	-	-	-	-	-	-	-	-	-	-	-	-	-	-	-	-	-
30	-	-	715	14	-	17	-	110	27	184	29	4	-	2	4	-	3	-	1	-	1	-	-
2	-	-	10	74	1	6	-	6	-	21	4	-	-	1	-	-	1	-	4	-	-	-	-
1	-	-	1	1	-	-	-	-	-	2	-	-	-	-	-	-	-	-	-	-	-	-	-
1	-	-	3	5	-	20	7	-	1	5	5	-	-	1	-	1	-	-	3	-	-	-	-
-	-	-	-	-	-	3	2	-	-	1	-	-	-	-	-	-	-	-	-	-	-	-	-
14	-	-	84	-	-	-	-	244	9	42	15	1	1	-	-	-	-	-	-	-	1	-	-
12	-	-	28	4	-	-	-	3	76	66	13	1	1	-	-	1	-	-	2	-	-	-	-
193	-	-	223	34	-	19	5	61	95	1,605	42	7	-	1	-	-	9	2	6	-	3	1	-
5	-	-	24	-	-	-	-	6	23	22	61	9	-	-	2	-	1	-	-	-	-	-	-
3	-	-	-	1	-	-	-	-	-	14	4	2	-	-	-	-	-	-	-	-	-	-	-
1	-	-	1	-	-	-	-	-	-	1	-	-	8	-	-	-	2	-	7	-	-	-	-
-	-	-	-	-	-	-	-	2	-	-	1	-	-	8	-	2	10	1	-	-	-	-	-
2	-	-	1	1	-	-	-	-	-	1	1	-	-	-	13	1	16	2	1	-	-	-	-
-	-	-	-	-	-	-	-	-	-	-	-	-	1	1	15	9	3	1	-	-	-	-	-
8	-	-	7	1	-	2	1	1	-	10	1	-	2	38	9	2	122	13	8	-	-	-	-
3	-	-	7	-	-	1	-	-	-	4	1	-	-	-	-	3	11	56	5	-	1	-	-
1	-	-	5	2	1	-	-	1	1	2	-	-	-	-	6	-	16	15	44	-	-	-	-
-	-	-	-	-	-	-	-	-	-	-	-	-	-	-	-	-	-	-	-	-	3	-	-
2	-	-	3	1	-	-	-	-	-	2	-	-	3	-	-	-	1	-	-	1	46	5	1
1	-	-	-	-	-	-	-	-	-	2	-	-	-	-	-	-	-	-	-	-	16	6	-
1	-	-	-	-	-	-	-	-	-	1	-	-	-	-	-	-	-	1	-	-	9	-	5

1-18 市内間移動 (男)

転居入	総数	番町	東雲	八坂	素鷺	雄郡	新玉	味酒	清水	桑原	道後	味生	生石	垣生	宮前	三津浜	高浜	久枝	潮見	和気	堀江
総数	12,049	90	247	133	550	854	402	525	582	795	530	626	474	264	285	103	105	512	221	285	258
番町	146	33	13	8	15	12	10	4	7	7	7	2	1	-	-	-	-	-	-	-	-
東雲	227	5	67	18	15	6	8	10	12	12	16	3	3	-	5	-	-	8	2	1	-
八坂	143	3	10	21	10	18	5	8	1	14	13	3	1	-	2	-	-	3	2	1	1
素鷺	596	3	16	10	150	43	11	11	14	61	17	16	11	5	1	-	2	13	5	2	7
雄郡	888	3	12	8	34	276	40	32	28	29	14	55	54	21	3	1	2	20	6	14	4
新玉	404	4	11	8	10	48	110	40	8	7	7	25	9	5	6	2	-	7	7	10	1
味酒	576	3	9	2	22	40	46	147	60	14	24	39	12	2	10	8	4	23	10	10	9
清水	660	3	16	4	23	42	22	57	183	26	30	24	8	11	11	3	5	47	19	13	10
桑原	650	5	21	9	37	24	6	14	14	278	24	10	10	3	2	1	1	7	1	5	1
道後	598	5	15	14	23	14	8	34	48	49	220	10	4	1	5	6	3	16	5	9	10
味生	676	3	9	1	9	43	25	30	15	15	7	228	51	21	43	14	4	13	7	9	17
生石	416	3	4	-	5	15	12	3	10	10	5	37	172	26	13	2	5	11	7	6	4
垣生	206	-	-	1	4	9	6	2	11	4	-	7	21	82	4	-	-	4	3	3	1
宮前	264	-	1	1	4	6	4	10	7	5	5	26	4	7	79	17	15	33	5	3	2
三津浜	127	-	-	-	1	3	3	6	3	4	2	17	4	4	24	21	3	3	4	3	1
高浜	122	-	-	1	2	3	5	4	2	2	1	4	4	1	16	5	40	4	-	9	-
久枝	512	-	4	5	10	19	6	15	37	21	19	16	10	4	17	1	5	162	24	34	22
潮見	283	1	4	1	2	10	3	9	19	8	7	10	3	5	7	-	1	31	65	14	27
和気	247	1	-	1	4	7	11	7	7	2	4	6	4	-	3	7	2	24	18	75	21
堀江	230	-	-	-	3	6	6	10	12	3	2	4	1	-	2	2	1	18	8	26	80
余由	549	-	2	2	19	48	6	10	9	13	8	23	31	34	4	1	1	5	2	5	2
泊	5	-	-	-	-	1	-	-	-	-	-	-	-	-	1	-	-	-	-	-	1
	2	-	-	-	-	1	-	-	-	-	-	-	-	-	-	-	-	-	-	-	-
久湯	775	4	5	2	36	27	11	5	10	82	13	13	9	3	7	-	3	12	1	3	2
山浦	133	1	4	-	5	8	2	3	4	10	12	1	2	2	1	-	-	6	1	4	1
日台	6	-	-	-	-	-	-	-	1	1	1	-	-	-	1	-	-	-	-	-	-
伊明	81	3	2	-	3	2	-	6	9	8	4	-	2	2	1	2	-	5	5	1	3
五野	3	-	-	-	-	-	-	-	-	1	-	-	-	-	-	-	-	-	-	-	-
小浮	281	-	5	6	8	5	5	2	5	24	8	4	4	-	2	2	-	1	-	-	2
石井	142	1	1	1	6	11	3	3	1	6	7	3	1	3	-	-	1	2	1	2	-
荏原	1,551	4	13	9	78	90	22	21	28	60	42	26	26	18	5	3	2	24	6	7	9
本坂	78	1	-	-	3	4	-	3	1	6	2	3	-	3	-	-	-	-	-	-	1
	16	-	-	-	-	-	-	1	-	1	-	-	2	-	-	-	-	-	-	1	-
浅立	20	-	-	-	1	-	1	2	-	-	-	-	1	-	2	-	1	-	-	-	1
岩波	17	-	-	-	1	2	-	-	-	-	1	-	-	-	-	-	-	-	-	-	-
難波	22	-	1	-	-	-	-	-	-	1	-	-	-	-	-	-	-	1	-	-	3
正岡	26	-	-	-	1	1	-	-	1	-	-	3	-	-	-	-	-	-	1	2	-
北条	153	-	1	-	2	4	2	4	5	2	3	3	4	-	1	2	3	6	3	5	8
河野	76	-	-	-	-	3	-	5	5	4	2	2	1	-	2	-	-	1	2	2	6
栗井	66	1	-	-	2	2	2	6	4	1	2	1	-	1	2	-	1	1	-	5	1
睦野	3	-	-	-	-	-	-	-	-	-	1	-	1	-	-	-	-	-	-	-	-
東中	49	-	1	-	2	1	1	1	1	2	-	1	3	-	3	2	-	-	1	-	-
西中	15	-	-	-	-	-	-	-	-	2	-	1	-	-	-	-	-	1	-	1	-
神和	9	-	-	-	-	-	-	-	-	-	-	-	-	-	-	1	-	-	-	-	-

余 土	由 良	泊	久 米	湯 山	日 浦	伊 台	五 明	小 野	浮 穴	石 井	荏 原	坂 本	浅 海	立 岩	難 波	正 岡	北 条	河 野	粟 井	陸 野	東 中 島	西 中 島	神 和	
586	3	5	808	153	1	104	10	283	148	1,488	120	18	8	38	28	29	157	71	87	2	46	9	6	
1	-	-	8	1	-	3	-	1	-	12	-	-	-	-	-	1	-	-	-	-	-	-	-	-
1	-	-	4	1	-	1	-	1	-	22	2	-	-	-	2	-	1	-	-	-	1	-	-	-
2	-	-	7	1	-	1	-	2	-	10	1	-	-	2	-	-	-	-	1	-	-	-	-	-
15	-	-	41	10	-	3	-	8	11	85	9	-	-	1	1	2	9	-	-	1	1	-	1	-
66	-	-	29	5	-	9	1	7	3	94	4	-	-	1	-	-	8	1	2	-	-	2	-	-
23	-	-	11	5	-	5	-	2	1	26	3	-	-	-	-	1	2	-	-	-	-	-	-	-
19	1	-	10	5	-	4	-	3	4	27	2	-	1	1	-	1	2	-	-	-	2	-	-	-
17	-	-	16	4	-	6	1	8	5	21	2	1	-	-	1	3	5	3	8	-	2	-	-	-
9	-	-	63	14	-	9	-	18	7	43	5	-	-	-	-	1	2	3	1	-	2	-	-	-
11	-	-	24	16	1	7	1	5	1	26	1	-	-	-	-	-	2	1	3	-	-	-	-	-
19	-	1	9	3	-	4	-	3	3	45	4	-	1	1	1	1	7	2	4	1	2	1	-	-
22	-	1	10	-	-	1	-	2	2	19	-	3	-	-	-	1	4	-	1	-	-	-	-	-
17	-	-	2	-	-	2	-	1	-	12	1	-	-	-	-	3	-	6	-	-	-	-	-	-
4	-	1	7	-	-	-	-	3	3	5	1	-	-	-	1	-	2	1	2	-	-	-	-	-
4	-	-	2	2	-	-	-	1	-	7	1	-	-	-	1	-	-	-	3	-	-	-	-	-
-	-	-	2	-	-	-	-	-	1	7	1	-	-	1	-	-	-	2	5	-	-	-	-	-
10	1	-	5	5	-	4	-	1	8	23	1	1	-	-	3	3	9	-	5	-	1	-	1	-
6	-	-	13	2	-	6	-	3	1	9	-	-	-	-	-	-	5	-	11	-	-	-	-	-
2	-	-	4	5	-	3	-	4	-	5	1	-	-	3	2	1	4	5	3	-	-	1	-	-
3	-	-	3	2	-	-	-	4	3	8	-	-	-	1	-	-	5	11	5	-	1	-	-	-
204	-	-	26	4	-	6	-	4	4	71	3	-	-	-	-	-	1	-	1	-	-	-	-	-
-	1	1	-	-	-	-	-	-	-	-	-	-	-	-	-	-	-	-	-	-	-	-	-	-
-	-	1	-	-	-	-	-	-	-	-	-	-	-	-	-	-	-	-	-	-	-	-	-	-
17	-	-	330	6	-	9	-	51	9	83	14	4	-	1	2	-	1	-	-	-	-	-	-	-
-	-	-	3	44	-	1	-	2	-	10	3	-	-	1	-	-	1	-	1	-	-	-	-	-
1	-	-	-	-	-	-	-	-	-	1	-	-	-	-	-	-	-	-	-	-	-	-	-	-
-	-	-	-	-	-	11	4	-	1	3	1	-	-	-	-	1	-	-	2	-	-	-	-	-
-	-	-	-	-	-	1	1	-	-	-	-	-	-	-	-	-	-	-	-	-	-	-	-	-
7	-	-	41	-	-	-	-	118	3	19	9	1	-	-	-	-	-	-	-	-	-	-	-	-
2	-	-	12	-	-	-	-	-	32	34	7	-	-	-	-	1	-	-	1	-	-	-	-	-
94	-	-	104	17	-	6	2	28	43	732	18	3	-	-	-	-	5	-	4	-	2	-	-	-
1	-	-	10	-	-	-	-	2	3	9	21	4	-	-	1	-	-	-	-	-	-	-	-	-
1	-	-	-	-	-	-	-	-	8	1	1	-	-	-	-	-	-	-	-	-	-	-	-	-
1	-	-	1	-	-	-	-	-	1	-	-	4	-	-	-	-	1	-	3	-	-	-	-	-
-	-	-	-	-	-	-	-	-	-	1	-	-	5	-	-	1	6	-	-	-	-	-	-	-
1	-	-	-	-	-	-	-	-	1	1	-	-	-	6	-	6	-	1	-	-	-	-	-	-
-	-	-	-	-	-	-	-	-	-	-	-	-	-	1	6	7	2	1	-	-	-	-	-	-
2	-	-	3	-	-	1	-	-	5	1	-	-	20	5	1	49	6	2	-	-	-	-	-	-
2	-	-	3	-	-	1	-	-	3	1	-	-	-	-	1	5	21	3	-	1	-	-	-	-
-	-	-	3	1	-	-	-	1	-	-	-	-	-	1	-	7	7	14	-	-	-	-	-	-
-	-	-	-	-	-	-	-	-	-	-	-	-	-	-	-	-	-	-	-	-	1	-	-	-
-	-	-	2	-	-	-	-	-	-	-	-	2	-	-	-	-	1	-	-	-	22	2	1	-
1	-	-	-	-	-	-	-	-	1	-	-	-	-	-	-	-	-	-	-	-	5	3	-	-
1	-	-	-	-	-	-	-	-	1	-	-	-	-	-	-	-	-	-	-	-	3	-	3	-

1-19 市内間移動 (女)

転居入 転居出	総 数	番 町	東 雲	八 坂	素 鷲	雄 郡	新 玉	味 酒	清 水	桑 原	道 後	味 生	生 石	垣 生	宮 前	三 津 浜	高 浜	久 枝	潮 見	和 気	堀 江
総 数	13,527	112	282	160	677	998	450	631	679	854	593	641	507	280	309	123	124	535	246	304	246
番 町	175	30	19	10	13	13	6	9	13	7	12	2	-	1	-	1	-	1	4	-	-
東 雲	257	11	69	12	14	11	7	13	15	14	24	9	2	1	2	-	-	6	-	2	3
八 坂	173	5	7	28	17	19	7	4	4	18	13	3	2	1	2	-	3	3	2	1	-
素 鷲	707	2	14	9	215	39	10	21	14	65	24	18	8	9	2	3	9	13	4	2	3
雄 郡	981	16	17	3	45	335	46	42	25	26	12	59	50	18	7	3	4	13	5	16	5
新 玉	464	3	10	11	16	73	110	50	19	5	10	32	13	2	5	2	-	7	4	13	4
味 酒	643	1	13	8	17	49	56	177	68	8	23	26	34	5	9	2	3	27	7	7	10
清 水	718	4	21	8	29	43	17	74	217	23	37	26	8	8	10	4	2	47	25	16	6
桑 原	716	4	8	9	57	21	10	11	18	289	23	10	8	3	1	2	3	4	1	3	1
道 後	666	5	29	13	34	15	12	36	39	75	255	4	5	2	2	3	3	18	6	6	5
味 生	695	1	6	6	4	38	21	27	22	11	7	236	52	18	40	20	8	16	6	14	17
生 石	427	2	5	-	11	21	11	8	11	11	3	29	172	31	18	6	1	6	5	4	5
垣 生	241	-	3	3	5	15	5	3	11	6	3	3	21	91	6	3	1	4	1	1	-
宮 前	316	2	-	2	4	10	6	10	9	8	10	29	4	6	104	23	11	32	4	2	4
三 津 浜	141	1	1	-	1	5	2	4	5	1	4	9	1	1	31	26	7	2	5	5	-
高 浜	134	-	1	3	5	3	6	3	5	-	3	11	3	1	13	1	37	9	4	11	1
久 枝	559	-	3	7	14	24	11	18	39	28	15	21	8	-	20	1	12	188	27	41	19
潮 見	294	2	5	-	4	14	12	6	11	8	6	7	7	6	4	-	-	37	70	16	24
和 気	251	-	2	-	2	12	8	8	10	2	6	5	7	1	2	8	1	30	12	79	19
堀 江	221	-	-	-	-	6	6	10	21	2	3	6	3	1	2	2	5	17	14	25	67
余 土	576	-	6	3	13	60	8	12	10	12	5	21	31	38	6	1	-	2	6	3	4
由 良	8	-	-	-	-	2	-	1	-	-	-	-	-	-	-	-	2	-	-	-	-
泊	3	-	-	-	-	-	-	-	-	-	-	-	-	-	-	1	-	1	-	-	-
久 米	912	5	4	4	38	31	14	10	15	98	17	19	15	10	2	1	2	7	3	1	2
湯 山	123	3	2	1	2	3	1	2	1	6	17	1	2	-	2	-	-	5	4	5	2
日 浦	6	-	-	-	-	-	-	1	-	-	1	-	-	-	1	-	-	-	-	-	-
伊 台	107	2	2	-	9	3	4	6	8	14	10	1	1	-	-	2	1	3	5	2	5
五 明	6	-	-	-	-	2	-	-	-	-	-	-	-	-	-	-	-	-	-	-	-
小 野	311	1	3	6	8	12	6	3	5	25	10	4	7	1	3	-	-	1	2	-	1
浮 穴	176	3	2	2	3	7	5	5	4	4	5	2	7	4	1	-	1	1	-	-	2
石 井	1,785	6	25	11	86	99	29	29	31	74	23	31	24	18	3	3	2	18	9	11	5
桂 原	130	-	1	-	2	3	1	2	5	4	2	2	1	-	-	-	-	1	2	-	2
坂 本	18	-	-	1	-	-	-	-	-	1	-	1	1	-	-	-	-	-	-	1	-
浅 海	16	-	-	-	-	-	-	-	1	-	-	2	-	1	1	-	2	-	-	-	-
立 岩	15	-	-	-	-	1	-	-	1	-	-	-	1	-	-	-	-	-	-	-	1
難 波	39	-	-	-	-	1	-	2	2	2	-	1	1	-	-	-	-	3	-	3	1
正 岡	28	-	1	-	1	2	1	2	-	-	-	4	-	-	-	-	-	2	1	-	1
北 条	203	1	1	-	3	2	4	6	11	3	6	2	3	2	1	-	1	5	5	5	12
河 野	96	-	1	-	2	1	1	6	3	2	2	4	2	-	2	2	1	4	1	1	10
栗 井	100	2	-	-	1	1	5	5	6	1	2	-	1	-	1	1	-	1	1	7	5
睦 野	7	-	-	-	-	2	-	-	-	-	-	1	-	-	1	-	-	-	-	1	-
東 中 島	49	-	-	-	2	-	1	4	-	-	-	-	2	-	1	2	2	-	-	-	-
西 中 島	19	-	-	-	-	-	-	-	-	1	-	-	-	-	1	-	-	1	1	-	-
神 和	15	-	1	-	-	-	1	1	-	-	-	-	-	-	3	-	-	-	-	-	-

余 土	由 良	泊	久 米	湯 山	日 浦	伊 台	五 明	小 野	浮 穴	石 井	桂 原	坂 本	浅 海	立 岩	難 波	正 岡	北 条	河 野	粟 井	陸 野	東 中 島	西 中 島	神 和
635	5	1	907	160	2	102	10	319	194	1,739	143	16	10	28	29	28	171	101	106	1	56	8	5
4	-	-	4	1	-	4	-	-	-	17	-	-	-	-	-	-	1	-	3	-	-	-	-
4	-	1	7	1	-	2	-	1	1	22	2	-	-	-	-	-	-	1	-	-	-	-	-
8	-	-	10	1	-	-	-	-	2	9	1	1	-	1	-	-	-	-	1	-	-	-	-
23	-	-	51	10	-	6	-	9	8	98	7	-	-	-	1	1	7	-	2	-	-	-	-
73	-	-	19	4	-	5	-	7	3	109	5	-	-	-	2	1	4	1	-	-	-	-	1
20	-	-	14	2	-	3	1	3	2	22	3	-	-	-	-	2	-	1	1	-	-	-	1
22	1	-	13	4	-	4	-	6	5	26	2	1	1	-	-	-	1	3	2	-	2	-	-
11	1	-	14	5	-	6	-	6	2	27	4	-	-	-	3	-	5	3	3	-	3	-	-
19	-	-	73	20	-	7	-	21	8	66	5	1	-	-	-	-	4	1	4	-	-	-	1
5	-	-	19	21	-	6	1	5	1	33	1	-	-	-	-	-	3	-	4	-	-	-	-
24	-	-	20	5	-	4	-	4	5	47	3	-	-	-	-	1	4	5	2	-	1	-	-
27	-	-	4	-	-	-	-	3	2	19	2	2	-	-	-	3	2	-	1	-	1	1	-
15	-	-	4	1	-	2	-	1	-	14	2	-	-	-	-	2	2	12	1	-	-	-	-
4	-	-	6	-	-	-	-	3	-	13	-	-	-	-	1	-	3	3	3	-	-	-	-
3	-	-	3	-	-	-	-	-	1	16	-	-	-	-	-	-	2	-	2	-	3	-	-
1	-	-	1	-	-	-	-	-	-	5	1	-	-	-	-	1	-	2	3	-	-	-	-
7	-	-	10	3	-	3	-	1	8	18	2	-	-	-	2	1	4	-	4	-	-	-	-
7	-	-	7	-	-	5	-	3	-	10	-	-	-	-	1	-	7	2	13	-	-	-	-
1	-	-	3	8	-	2	-	-	1	11	-	-	-	1	-	1	4	2	3	-	-	-	-
1	-	-	3	-	-	-	-	1	-	5	1	-	-	1	-	1	6	8	4	-	-	-	-
206	-	-	22	4	-	5	-	13	4	78	3	-	-	-	-	-	-	-	-	-	-	-	-
1	2	-	-	-	-	-	-	-	-	-	-	-	-	-	-	-	-	-	-	-	-	-	-
-	1	-	-	-	-	-	-	-	-	-	-	-	-	-	-	-	-	-	-	-	-	-	-
13	-	-	385	8	-	8	-	59	18	101	15	-	-	1	2	-	2	-	1	-	1	-	-
2	-	-	7	30	1	5	-	4	-	11	1	-	-	-	-	-	-	-	3	-	-	-	-
-	-	-	1	1	-	-	-	-	-	1	-	-	-	-	-	-	-	-	-	-	-	-	-
1	-	-	3	5	-	9	3	-	-	2	4	-	-	1	-	-	-	-	1	-	-	-	-
-	-	-	-	-	-	2	1	-	-	1	-	-	-	-	-	-	-	-	-	-	-	-	-
7	-	-	43	-	-	-	-	126	6	23	6	-	1	-	-	-	-	-	-	-	1	-	-
10	-	-	16	4	-	-	-	3	44	32	6	1	1	-	-	-	-	-	1	-	-	-	-
99	-	-	119	17	-	13	3	33	52	873	24	4	-	1	-	-	4	2	2	-	1	1	-
4	-	-	14	-	-	-	-	4	20	13	40	5	-	-	1	-	1	-	-	-	-	-	-
2	-	-	-	1	-	-	-	-	-	6	3	1	-	-	-	-	-	-	-	-	-	-	-
-	-	-	-	-	-	-	-	-	-	-	-	-	4	-	-	-	1	-	4	-	-	-	-
-	-	-	-	-	-	-	-	2	-	-	-	-	-	3	-	1	4	1	-	-	-	-	-
1	-	-	1	1	-	-	-	-	-	-	-	-	-	7	-	1	10	2	-	-	-	-	-
-	-	-	-	-	-	-	-	-	-	-	-	-	1	-	9	-	2	1	-	-	-	-	-
6	-	-	4	1	-	1	1	1	-	5	-	-	2	18	4	1	73	7	6	-	-	-	-
1	-	-	4	-	-	-	-	-	-	1	-	-	-	-	-	2	6	35	2	-	-	-	-
1	-	-	2	1	1	-	-	-	1	2	-	-	-	-	5	-	9	8	30	-	-	-	-
-	-	-	-	-	-	-	-	-	-	-	-	-	-	-	-	-	-	-	-	-	2	-	-
2	-	-	1	1	-	-	-	-	-	2	-	-	1	-	-	-	-	-	-	1	24	3	-
-	-	-	-	-	-	-	-	-	-	1	-	-	-	-	-	-	-	-	-	-	11	3	-
-	-	-	-	-	-	-	-	-	-	-	-	-	-	-	-	-	1	-	-	-	6	-	2

2-1 月別、地区別世帯数の移動状況

地区	総 数											1 月										
	増 分				減 分				転 居		差 引 増 減	増 分				減 分				転 居		差 引 増 減
	転 入	分 離	回 復	帰 化	転 出	合 併	抹 消	死 亡	増	減		転 入	分 離	回 復	帰 化	転 出	合 併	抹 消	死 亡	増	減	
総数	9,378	866	640	3	7,495	498	239	2,791	13,738	12,225	1,377	524	73	49	0	515	32	23	293	939	818	△ 96
番町	129	4	10	0	100	4	3	33	122	199	△ 74	5	0	0	0	12	0	0	1	13	10	△ 5
東雲	285	10	9	0	282	4	6	61	341	308	△ 16	18	0	1	0	14	0	1	3	21	28	△ 6
八坂	129	7	2	0	107	5	2	44	208	216	△ 28	4	1	0	0	6	0	0	1	13	13	△ 2
素鷲	519	20	31	0	366	35	14	128	816	762	81	30	0	12	0	19	3	0	15	63	53	15
雄郡	883	40	23	0	644	49	12	148	1,053	929	217	54	3	2	0	38	2	0	18	79	74	6
新玉	414	21	5	0	281	12	0	71	496	464	108	18	4	0	0	11	0	0	2	27	28	8
味酒	678	25	51	1	588	24	4	110	736	719	46	27	1	11	0	110	0	1	11	43	45	△ 85
清水	786	31	100	0	684	20	29	121	810	795	78	38	1	1	0	33	1	2	12	45	43	△ 6
桑原	419	44	17	0	347	22	3	140	849	643	174	28	3	0	0	24	1	0	19	56	43	0
道後	579	32	34	1	539	26	12	123	645	673	△ 82	34	1	1	0	22	0	0	13	33	35	△ 1
味生	343	36	17	0	274	42	1	110	630	585	14	27	3	0	0	22	6	0	17	54	37	2
生石	214	33	9	0	172	23	11	86	499	361	102	13	4	0	0	9	2	4	6	51	25	22
垣生	136	23	33	0	78	5	30	35	247	177	114	12	1	0	0	5	0	0	2	22	19	9
宮前	136	27	108	0	167	14	3	71	304	250	70	11	3	13	0	4	3	0	10	25	20	15
三津浜	64	13	42	0	95	3	1	54	118	128	△ 44	3	0	0	0	3	0	0	2	8	6	0
高浜	44	17	0	1	32	1	1	55	107	101	△ 21	2	3	0	0	3	1	0	5	7	5	△ 2
久枝	252	26	7	0	221	26	9	90	521	440	20	18	1	1	0	14	3	0	16	32	37	△ 18
潮見	184	19	1	0	105	9	11	53	222	245	3	16	1	0	0	13	0	0	4	15	9	6
和気	120	31	3	0	64	4	4	71	279	201	89	4	2	2	0	0	0	0	4	29	16	17
堀江	125	25	6	0	69	9	3	59	268	204	80	10	4	0	0	3	0	0	8	20	12	11
余土	292	33	13	0	246	21	5	99	547	453	61	15	2	0	0	17	2	0	7	34	34	△ 9
由良	7	3	0	0	1	0	0	12	5	7	△ 5	0	0	0	0	0	0	0	1	1	1	△ 1
泊	2	1	0	0	3	0	0	10	6	3	△ 7	0	0	0	0	0	0	0	1	0	0	△ 1
久米	490	47	28	0	354	34	9	147	848	767	102	27	6	1	0	28	3	0	24	41	42	△ 22
湯山	52	14	6	0	41	4	1	60	169	107	28	1	1	1	0	7	0	0	4	11	9	△ 6
日浦	0	1	0	0	0	0	0	3	1	5	△ 6	0	0	0	0	0	0	0	0	0	0	0
伊台	46	14	1	0	19	2	0	26	94	78	30	4	4	0	0	3	1	0	2	10	4	8
五明	2	3	0	0	1	1	0	7	9	3	2	0	0	0	0	1	0	0	1	0	0	△ 2
小野	616	30	2	0	519	7	3	98	264	230	55	4	3	0	0	11	0	0	13	21	16	△ 12
浮穴	83	25	1	0	78	5	10	52	189	116	37	9	1	0	0	7	1	0	7	14	6	3
石井	1,007	87	23	0	758	73	25	255	1,641	1,471	176	73	8	0	0	60	2	13	29	106	112	△ 29
荏原	127	14	30	0	97	3	10	84	151	109	19	4	0	0	0	4	0	1	10	14	7	△ 4
坂本	7	5	0	0	8	0	0	8	17	10	3	1	1	0	0	1	0	0	0	2	0	3
浅海	4	13	1	0	4	1	0	10	7	14	△ 4	0	1	0	0	0	0	0	2	0	2	△ 3
立岩	9	7	0	0	3	0	0	21	51	13	30	1	0	0	0	1	0	0	0	1	1	0
難波	18	8	3	0	11	1	1	17	28	21	6	0	2	0	0	1	0	1	2	1	2	△ 3
正岡	15	9	1	0	8	1	0	21	28	24	△ 1	0	2	0	0	0	0	0	2	2	2	0
北条	84	10	21	0	71	4	16	54	174	182	△ 38	4	0	3	0	3	0	0	7	8	12	△ 7
河野	29	16	1	0	17	3	0	38	67	50	5	2	0	0	0	1	1	0	1	5	3	1
粟井	28	17	0	0	22	0	0	39	85	62	7	4	2	0	0	3	0	0	7	6	2	0
睦野	4	1	1	0	0	0	0	6	2	9	△ 7	0	0	0	0	0	0	0	1	1	0	0
東中島	7	16	0	0	12	0	0	44	71	60	△ 22	0	4	0	0	1	0	0	3	5	5	0
西中島	9	4	0	0	3	0	0	6	9	18	△ 5	3	0	0	0	1	0	0	0	0	0	2
神和	1	4	0	0	4	1	0	11	4	13	△ 20	0	0	0	0	0	0	0	0	0	0	0

2 月											3 月										
增 分				減 分				転 居		差 引 増 減	増 分				減 分				転 居		差 引 増 減
転 入	分 離	回 復	帰 化	転 出	合 併	抹 消	死 亡	増	減		転 入	分 離	回 復	帰 化	転 出	合 併	抹 消	死 亡	増	減	
566	68	7	0	471	39	32	243	1,043	940	△ 41	1,733	74	68	0	1,510	54	25	239	1,514	1,316	245
4	0	0	0	7	0	0	5	9	18	△ 17	23	0	2	0	17	0	0	3	5	24	△ 14
19	0	1	0	19	0	0	4	24	15	6	61	1	2	0	67	0	2	7	33	25	△ 4
6	0	0	0	8	0	0	2	10	16	△ 10	28	0	0	0	17	0	0	4	22	15	14
31	0	0	0	22	1	1	6	61	58	4	82	2	3	0	59	2	1	16	78	81	6
60	6	0	0	39	4	4	12	77	70	14	158	4	1	0	124	8	1	15	117	106	26
17	2	0	0	18	0	0	6	24	30	△ 11	80	1	0	0	55	0	0	4	49	54	17
23	1	0	0	29	4	2	14	62	70	△ 33	137	3	2	0	105	3	0	9	99	79	45
37	4	2	0	74	0	10	8	68	74	△ 55	202	3	21	0	158	0	4	12	94	98	48
20	5	0	0	20	3	0	14	62	55	△ 5	76	2	3	0	74	4	0	11	79	76	△ 5
25	0	0	0	36	3	0	7	57	49	△ 13	152	3	7	0	181	6	3	11	79	71	△ 31
37	1	0	0	15	2	1	12	51	43	16	68	8	0	0	46	7	0	8	68	55	28
13	1	1	0	9	3	1	9	39	33	△ 1	34	0	0	0	21	3	0	7	32	30	5
7	0	0	0	7	0	1	4	17	16	△ 4	30	2	4	0	14	1	1	3	21	12	26
9	2	0	0	14	1	1	9	20	21	△ 15	22	0	9	0	13	1	0	6	40	23	28
4	2	1	0	3	0	0	8	9	7	△ 2	10	0	0	0	16	0	1	3	15	16	△ 11
5	0	0	0	2	0	0	7	12	10	△ 2	4	2	0	0	3	0	0	5	12	11	△ 1
19	3	0	0	10	2	1	3	43	33	16	41	2	0	0	40	2	0	10	60	36	15
18	2	0	0	10	1	0	2	17	15	9	22	2	0	0	12	3	1	9	32	23	8
2	2	0	0	4	0	0	3	16	18	△ 5	13	1	0	0	15	0	1	3	28	19	4
4	1	0	0	4	1	2	5	18	13	△ 2	19	4	0	0	10	3	0	3	22	23	6
19	2	1	0	19	2	0	10	54	37	8	56	1	1	0	45	2	0	8	63	48	18
0	1	0	0	1	0	0	0	1	1	0	0	0	0	0	0	0	0	2	0	1	△ 3
0	0	0	0	0	0	0	0	0	0	0	2	1	0	0	2	0	0	3	0	0	△ 2
25	6	0	0	23	5	1	10	70	63	△ 1	102	3	4	0	75	6	0	16	91	70	33
7	3	0	0	1	0	0	2	13	6	14	9	2	0	0	2	0	1	8	18	13	5
0	0	0	0	0	0	0	0	0	1	△ 1	0	0	0	0	0	0	0	0	0	0	0
4	0	1	0	3	1	0	3	11	6	3	7	1	0	0	3	0	0	2	11	14	0
0	0	0	0	0	1	0	0	1	1	△ 1	1	0	0	0	0	0	0	0	0	0	1
35	2	0	0	6	0	0	10	25	10	36	63	4	1	0	121	0	0	1	33	33	△ 54
8	2	0	0	3	1	2	4	9	7	2	13	6	0	0	15	0	3	4	25	12	10
74	8	0	0	46	4	1	24	119	109	17	182	10	6	0	151	3	0	14	174	150	54
20	1	0	0	9	0	1	7	12	5	11	6	1	2	0	18	0	2	9	24	22	△ 18
0	2	0	0	0	0	0	0	1	0	3	2	0	0	0	0	0	0	2	2	2	0
0	1	0	0	1	0	0	2	1	0	△ 1	1	0	0	0	0	0	0	1	2	2	0
0	0	0	0	0	0	0	4	2	1	△ 3	2	1	0	0	0	0	0	35	1	37	
2	0	0	0	1	0	0	2	0	0	△ 1	3	1	0	0	0	0	0	1	3	1	5
0	0	0	0	0	0	0	0	3	0	3	2	1	0	0	1	0	0	3	1	4	△ 4
8	1	0	0	3	0	3	12	10	11	△ 10	14	0	0	0	21	0	4	1	14	48	△ 46
2	2	0	0	0	0	0	4	3	4	△ 1	3	0	0	0	3	0	0	3	9	5	1
1	4	0	0	4	0	0	3	9	9	△ 2	1	1	0	0	3	0	0	4	16	5	6
0	0	0	0	0	0	0	0	0	1	△ 1	0	0	0	0	0	0	0	1	0	0	△ 1
0	1	0	0	1	0	0	4	3	2	△ 3	1	1	0	0	1	0	0	4	7	5	△ 1
1	0	0	0	0	0	0	1	0	1	△ 1	1	0	0	0	1	0	0	2	1	2	△ 3
0	0	0	0	0	0	0	1	0	1	△ 2	0	0	0	0	1	0	0	1	0	1	△ 3

2-1 月別，地区別世帯数の移動状況 つづき

4 月											5 月										
増分				減分				転居		差引 増減	増分				減分				転居		差引 増減
転入	分離	回復	帰化	転出	合併	抹消	死亡	増	減		転入	分離	回復	帰化	転出	合併	抹消	死亡	増	減	
2,062	90	52	0	1,097	45	3	203	1,339	1,164	1,031	639	65	23	0	541	39	28	212	1,263	1,158	12
23	2	4	0	15	0	0	3	8	16	3	12	0	0	0	4	1	0	1	12	16	2
52	1	1	0	43	1	0	5	24	37	△8	22	2	1	0	23	0	0	4	31	31	△2
22	0	1	0	20	0	0	6	37	20	14	6	0	0	0	11	0	1	5	20	22	△13
109	2	0	0	70	1	0	15	82	84	23	44	6	0	0	39	5	2	8	71	61	6
190	5	6	0	123	5	1	8	109	78	95	60	1	0	0	50	2	3	7	89	72	16
100	3	1	0	40	2	0	4	45	42	61	35	1	1	0	18	0	0	4	41	40	16
211	4	0	0	85	3	0	7	81	77	124	43	2	0	0	34	1	0	7	70	67	6
201	6	17	0	107	7	0	6	82	75	111	61	1	2	0	40	1	2	7	66	86	△6
85	7	1	0	49	2	0	9	90	61	62	31	3	0	0	35	2	0	8	104	68	25
133	4	4	0	86	1	1	11	70	66	46	38	6	2	0	33	3	1	14	72	82	△15
64	3	2	0	44	0	0	10	49	52	12	15	0	0	0	24	1	0	2	49	61	△24
38	2	0	0	25	3	0	5	49	24	32	17	2	2	0	14	0	2	7	58	31	25
18	4	0	0	6	1	0	3	19	21	10	11	3	0	0	8	1	3	2	18	17	1
26	0	7	0	25	2	0	7	28	26	1	17	2	11	0	14	0	0	3	29	31	11
19	3	0	0	15	1	0	5	10	19	△8	3	1	0	0	3	0	0	3	12	9	1
3	0	0	0	4	0	0	6	12	10	△5	6	0	0	0	6	0	0	2	11	7	2
39	4	0	0	40	1	0	6	46	37	5	31	1	1	0	21	2	3	4	43	41	5
15	1	0	0	12	2	0	2	25	19	6	8	1	0	0	9	2	7	4	15	17	△15
14	1	0	0	7	0	0	1	34	21	20	8	2	0	0	2	1	0	6	21	15	7
14	3	1	0	7	0	0	4	27	27	7	21	3	0	0	4	0	0	4	29	26	19
49	3	1	0	38	3	0	8	56	46	14	19	7	0	0	17	1	0	12	41	41	△4
0	0	0	0	0	0	0	0	0	0	0	1	0	0	0	0	0	0	0	1	1	1
0	0	0	0	0	0	0	0	0	0	0	0	0	0	0	0	0	0	1	0	1	△2
90	5	0	0	54	0	0	10	63	60	34	24	5	2	0	32	2	0	17	82	79	△17
4	1	0	0	5	1	0	4	10	11	△6	5	2	0	0	0	0	0	5	20	12	10
0	0	0	0	0	0	0	1	0	0	△1	0	0	0	0	0	0	0	1	0	0	△1
5	2	0	0	2	0	0	1	8	6	6	2	0	0	0	4	0	0	3	9	10	△6
1	0	0	0	0	0	0	1	2	0	2	0	0	0	0	0	0	0	1	1	0	0
282	2	0	0	29	2	0	6	27	12	262	14	0	0	0	9	2	0	10	21	21	△7
13	3	0	0	9	0	0	3	38	14	28	7	3	0	0	2	0	3	2	18	7	14
189	8	2	0	113	5	0	14	136	123	80	54	3	0	0	65	10	1	24	155	132	△20
14	1	0	0	8	1	0	6	13	25	△12	6	0	1	0	2	1	0	7	7	6	△2
0	0	0	0	0	0	0	3	2	1	△2	0	1	0	0	2	0	0	0	3	0	2
0	1	0	0	0	0	0	0	0	1	0	1	1	0	0	0	0	0	0	0	1	1
2	1	0	0	1	0	0	0	4	1	5	0	2	0	0	0	0	0	3	0	0	△1
4	0	0	0	1	1	0	4	3	3	△2	1	2	0	0	0	0	0	1	3	1	4
1	0	0	0	0	0	0	3	0	2	△4	3	0	0	0	2	0	0	2	3	1	1
15	0	4	0	9	0	1	2	20	15	12	6	0	0	0	5	1	0	4	22	25	△7
6	3	0	0	3	0	0	4	7	6	3	3	0	0	0	3	0	0	5	5	8	△8
8	1	0	0	0	0	0	5	5	3	6	4	0	0	0	3	0	0	4	8	6	△1
1	0	0	0	0	0	0	1	0	2	△2	0	0	0	0	0	0	0	0	0	0	0
1	2	0	0	2	0	0	4	15	17	△5	0	2	0	0	2	0	0	6	3	4	△7
0	0	0	0	0	0	0	0	2	4	△2	0	0	0	0	1	0	0	1	0	0	△2
1	2	0	0	0	0	0	0	1	0	4	0	0	0	0	0	0	0	1	0	2	△3

6 月											7 月										
增 分				減 分				転 居		差 引 増 減	増 分				減 分				転 居		差 引 増 減
転 入	分 離	回 復	帰 化	転 出	合 併	抹 消	死 亡	増	減		転 入	分 離	回 復	帰 化	転 出	合 併	抹 消	死 亡	増	減	
492	108	67	0	408	39	17	186	1,101	996	122	640	71	53	0	695	44	20	247	1,125	1,005	△ 122
12	0	1	0	2	0	1	4	14	21	△ 1	10	1	0	0	7	0	0	3	14	19	△ 4
13	2	0	0	14	1	0	6	35	34	△ 5	11	0	0	0	21	0	1	10	24	15	△ 12
10	1	0	0	7	1	0	5	14	19	△ 7	9	2	0	0	5	0	0	5	12	15	△ 2
31	1	10	0	32	4	1	6	61	54	6	35	2	6	0	22	4	2	12	82	64	21
47	4	6	0	46	2	1	7	88	70	19	43	4	1	0	40	7	0	17	77	80	△ 19
21	3	1	0	24	1	0	6	38	40	△ 8	35	1	1	0	17	3	0	10	53	34	26
38	5	12	0	26	3	0	6	59	58	21	36	3	9	0	50	2	0	9	57	73	△ 29
36	3	0	0	30	1	2	5	57	49	9	40	4	1	0	43	1	1	17	65	53	△ 5
33	3	2	0	20	1	0	8	58	54	13	26	2	0	0	25	2	0	12	62	56	△ 5
26	7	1	0	21	2	1	7	44	63	△ 16	28	2	6	0	32	4	1	12	42	40	△ 11
23	3	1	0	17	1	0	9	56	44	12	18	2	2	0	12	3	0	7	47	49	△ 2
12	6	0	0	13	1	4	5	34	34	△ 5	17	2	0	0	12	2	0	11	42	28	8
12	1	0	0	7	0	0	4	22	12	12	8	4	1	0	5	0	6	1	33	20	14
5	3	0	0	16	2	2	8	26	20	△ 14	8	5	18	0	8	0	0	6	28	14	31
3	0	0	0	4	1	0	8	13	10	△ 7	2	0	0	0	4	0	0	0	8	6	0
1	4	0	0	2	0	0	2	7	8	0	7	1	0	0	2	0	0	5	7	6	2
12	3	0	0	16	2	0	8	43	40	△ 8	15	2	0	0	12	1	1	7	42	35	3
8	2	0	0	11	0	0	2	14	26	△ 15	18	3	0	0	3	0	0	6	29	35	6
5	5	0	0	10	0	3	6	12	15	△ 12	30	3	0	0	5	0	0	4	23	31	16
6	1	0	0	3	1	0	3	24	14	10	6	2	1	0	8	1	0	5	20	17	△ 2
15	6	4	0	12	2	1	10	44	35	9	16	3	2	0	13	1	0	7	33	34	△ 1
2	0	0	0	0	0	0	0	1	1	2	0	1	0	0	0	0	0	0	0	0	1
0	0	0	0	0	0	0	0	0	0	0	0	0	0	0	1	0	0	0	0	0	△ 1
24	11	1	0	18	1	0	10	82	61	28	40	3	1	0	14	4	1	11	58	74	△ 2
2	3	0	0	3	1	0	2	21	11	9	6	0	1	0	5	0	0	5	14	6	5
0	0	0	0	0	0	0	0	0	1	△ 1	0	0	0	0	0	0	0	0	0	0	0
3	2	0	0	0	0	0	3	14	7	9	1	1	0	0	0	0	0	1	5	6	0
0	0	0	0	0	0	0	0	1	1	0	0	1	0	0	0	0	0	0	1	1	1
7	5	0	0	8	0	0	6	13	22	△ 11	46	3	0	0	249	0	0	5	36	32	△ 201
2	3	0	0	2	0	0	5	16	10	4	3	1	0	0	4	0	1	4	2	2	△ 5
55	5	2	0	32	7	1	17	140	114	31	81	7	0	0	39	8	6	26	145	125	29
14	2	26	0	3	1	0	6	12	7	37	21	3	0	0	28	0	0	6	11	6	△ 5
0	0	0	0	1	0	0	0	1	2	△ 2	1	0	0	0	0	0	0	0	2	0	3
1	2	0	0	3	1	0	1	2	4	△ 4	1	0	1	0	0	0	0	2	0	1	△ 1
0	3	0	0	0	0	0	1	3	1	4	0	0	0	0	0	0	0	2	1	0	△ 1
0	0	0	0	1	0	0	2	1	1	△ 3	2	1	0	0	4	0	0	0	4	1	2
0	1	0	0	0	0	0	1	4	2	2	5	0	0	0	0	0	0	3	2	1	3
5	2	0	0	2	0	0	3	9	13	△ 2	9	0	2	0	1	0	0	5	18	9	14
2	1	0	0	1	1	0	0	9	2	8	2	1	0	0	1	1	0	1	8	3	5
4	3	0	0	1	0	0	3	5	10	△ 2	3	0	0	0	2	0	0	2	5	5	△ 1
1	1	0	0	0	0	0	1	0	0	1	0	0	0	0	0	0	0	1	0	2	△ 3
1	1	0	0	0	0	0	0	4	4	2	0	1	0	0	1	0	0	5	10	4	1
0	0	0	0	0	0	0	0	0	0	0	1	0	0	0	0	0	0	1	2	2	0
0	0	0	0	0	1	0	0	0	2	△ 3	0	0	0	0	0	0	0	1	1	1	△ 1

2-1 月別、地区別世帯数の移動状況 つづき

8 月											9 月										
増分				減分				転居		差引増減	増分				減分				転居		差引増減
転入	分離	回復	帰化	転出	合併	抹消	死亡	増	減		転入	分離	回復	帰化	転出	合併	抹消	死亡	増	減	
629	67	52	1	548	42	10	201	1,130	1,000	78	457	67	95	1	426	41	23	216	859	766	7
9	0	1	0	5	1	1	1	9	12	△1	10	1	0	0	6	1	1	2	8	13	△4
18	0	0	0	8	1	0	5	19	28	△5	16	0	0	0	22	0	1	4	17	12	△6
10	1	0	0	4	1	0	2	17	23	△2	6	0	0	0	8	1	0	2	16	18	△7
37	2	0	0	19	4	0	9	75	70	12	30	1	0	0	23	2	1	4	59	53	7
51	1	2	0	42	4	0	10	80	87	△9	55	3	2	0	40	6	1	14	70	57	12
32	0	0	0	25	0	0	11	85	33	48	14	2	0	0	16	1	0	6	24	30	△13
36	1	11	0	36	2	0	7	69	58	14	22	2	2	0	28	1	0	8	41	44	△14
42	6	2	0	69	2	2	12	58	60	△37	40	0	42	0	43	2	3	13	56	56	21
20	4	1	0	19	0	1	8	69	37	29	19	1	7	0	19	3	1	12	54	39	7
45	1	3	0	29	2	2	7	48	54	3	23	5	2	1	26	3	2	10	43	28	5
20	3	0	0	21	7	0	10	47	45	△13	13	1	6	0	17	5	0	8	36	36	△10
12	1	0	0	16	0	0	7	29	28	△9	17	6	0	0	6	2	0	7	30	28	10
10	4	2	0	5	0	0	4	15	16	6	5	1	0	0	3	0	0	2	14	12	3
9	6	10	0	20	0	0	6	21	18	2	9	3	7	0	9	2	0	3	15	22	△2
2	1	0	0	5	0	0	4	11	12	△7	8	4	0	0	4	0	0	5	8	5	6
4	1	0	1	5	0	1	2	9	13	△6	4	3	0	0	1	0	0	7	6	8	△3
20	3	2	0	10	4	0	11	39	28	11	12	1	2	0	16	1	3	3	42	24	10
31	2	1	0	13	0	0	6	20	29	6	6	0	0	0	5	0	3	3	11	18	△12
2	4	1	0	4	1	0	6	33	22	7	2	3	0	0	2	0	0	10	15	9	△1
20	2	0	0	9	0	0	4	22	10	21	7	1	0	0	3	0	0	4	12	8	5
18	3	2	0	21	3	0	5	54	34	14	20	2	0	0	13	2	1	7	34	29	4
1	0	0	0	0	0	0	1	0	1	△1	1	0	0	0	0	0	0	0	0	0	1
0	0	0	0	0	0	0	1	1	0	0	0	0	0	0	0	0	0	1	0	0	△1
32	1	3	0	35	2	1	10	59	69	△22	18	3	13	0	23	1	0	9	55	44	12
4	0	0	0	3	0	0	6	13	6	2	3	1	0	0	5	0	0	5	10	10	△6
0	0	0	0	0	0	0	1	1	0	0	0	0	0	0	0	0	0	0	0	0	0
9	2	0	0	1	0	0	2	4	4	8	2	1	0	0	1	0	0	2	7	6	1
0	0	0	0	0	0	0	0	3	0	3	0	0	0	0	0	0	0	1	0	0	△1
35	1	0	0	23	1	0	3	22	26	5	15	2	0	0	23	1	0	9	12	14	△18
10	2	1	0	11	1	0	2	9	9	△1	3	1	0	0	7	1	1	2	17	12	△2
64	6	3	0	66	5	0	16	134	118	2	61	9	7	0	44	4	0	26	103	102	4
12	0	0	0	6	0	0	9	19	11	5	6	0	0	0	3	0	2	7	6	2	△2
2	0	0	0	2	0	0	0	0	1	△1	0	1	0	0	0	0	0	0	1	1	1
0	2	0	0	0	0	0	0	1	0	3	0	1	0	0	0	0	0	0	1	1	1
0	0	0	0	0	0	0	2	0	1	△3	1	0	0	0	0	0	0	3	1	0	△1
1	1	0	0	3	0	0	1	2	5	△5	1	0	0	0	0	0	0	2	3	1	1
0	2	1	0	1	0	0	1	3	2	2	0	1	0	0	3	1	0	1	5	3	△2
6	1	6	0	8	1	2	3	13	9	3	4	2	5	0	3	1	3	4	13	8	5
2	3	0	0	1	0	0	1	4	6	1	2	1	0	0	3	0	0	4	6	3	△1
0	0	0	0	1	0	0	1	8	8	△2	1	3	0	0	0	0	0	2	5	5	2
1	0	0	0	0	0	0	0	0	1	0	0	0	0	0	0	0	0	0	0	1	△1
2	0	0	0	1	0	0	2	4	5	△2	0	0	0	0	1	0	0	2	2	2	△3
0	0	0	0	0	0	0	0	1	1	0	1	1	0	0	0	0	0	1	1	1	1
0	0	0	0	1	0	0	2	0	0	△3	0	0	0	0	0	0	0	1	0	1	△2

10 月											11 月										
增 分				減 分				転 居		差 引 増 減	増 分				減 分				転 居		差 引 増 減
転 入	分 離	回 復	帰 化	転 出	合 併	抹 消	死 亡	増	減		転 入	分 離	回 復	帰 化	転 出	合 併	抹 消	死 亡	増	減	
663	64	50	1	490	31	17	264	1,239	1,103	112	458	54	59	0	397	49	26	231	1,150	1,029	△ 11
11	0	1	0	10	1	0	4	17	23	△ 9	3	0	0	0	7	0	0	2	7	16	△ 15
30	1	2	0	26	0	0	7	67	32	35	12	1	0	0	12	0	1	2	27	25	0
15	1	1	0	8	0	1	8	11	19	△ 8	7	0	0	0	8	2	0	1	23	18	1
39	0	0	0	26	2	0	17	67	62	△ 1	26	1	0	0	12	5	5	13	74	69	△ 3
69	5	1	0	43	3	0	12	89	85	21	47	1	2	0	30	3	1	13	91	82	12
31	0	1	0	25	2	0	8	37	41	△ 7	16	2	0	0	15	1	0	9	44	54	△ 17
57	0	2	1	39	2	1	10	53	58	3	33	2	1	0	22	3	0	8	48	49	2
42	2	7	0	28	1	2	15	86	75	16	23	1	3	0	28	4	1	7	62	63	△ 14
31	3	2	0	20	1	0	13	83	64	21	25	5	1	0	25	1	1	8	68	48	16
32	3	1	0	36	0	1	13	47	60	△ 27	16	0	7	0	23	2	0	10	60	70	△ 22
26	6	0	0	23	3	0	10	57	45	8	15	3	0	0	19	2	0	6	62	58	△ 5
16	4	3	0	24	1	0	11	52	39	0	15	0	3	0	7	4	0	6	47	33	15
6	1	3	0	6	1	4	2	25	12	10	2	1	1	0	7	1	9	4	22	8	△ 3
9	1	11	0	11	1	0	5	23	16	11	3	1	10	0	14	1	0	3	24	12	8
4	0	5	0	6	0	0	3	6	16	△ 10	3	2	24	0	9	0	0	7	9	15	7
1	2	0	0	2	0	0	7	10	9	△ 5	3	1	0	0	1	0	0	3	7	9	△ 2
15	3	0	0	19	2	1	8	46	48	△ 14	21	0	0	0	15	2	0	6	37	44	△ 9
19	1	0	0	4	0	0	6	21	16	15	16	3	0	0	7	0	0	4	12	18	2
5	3	0	0	2	0	0	7	17	11	5	6	3	0	0	12	1	0	7	23	13	△ 1
4	2	2	0	4	0	0	8	29	15	10	8	1	2	0	4	1	0	3	24	18	9
32	1	1	0	18	1	3	9	44	41	6	19	2	0	0	13	2	0	10	41	42	△ 5
2	1	0	0	0	0	0	3	1	0	1	0	0	0	0	0	0	0	3	0	0	△ 3
0	0	0	0	0	0	0	1	2	1	0	0	0	0	0	0	0	0	2	2	1	△ 1
39	1	3	0	22	2	3	10	88	89	5	43	2	0	0	13	4	3	13	90	58	44
3	0	0	0	4	0	0	4	20	13	2	4	1	0	0	4	1	0	9	8	6	△ 7
0	0	0	0	0	0	0	0	0	2	△ 2	0	1	0	0	0	0	0	0	0	1	0
4	0	0	0	0	0	0	1	4	4	3	1	1	0	0	0	0	0	3	7	5	1
0	1	0	0	0	0	0	0	0	0	1	0	1	0	0	0	0	0	1	0	0	0
20	3	0	0	11	0	1	10	14	14	1	13	0	1	0	22	0	2	10	17	14	△ 17
8	0	0	0	5	0	0	4	18	14	3	2	1	0	0	5	0	0	10	9	11	△ 14
65	11	0	0	57	7	0	17	146	137	4	57	5	3	0	47	9	1	19	158	129	18
10	1	1	0	6	0	0	8	17	8	7	7	2	0	0	5	0	2	4	9	5	2
1	0	0	0	1	0	0	2	2	1	△ 1	0	0	0	0	0	0	0	0	0	1	△ 1
0	2	0	0	0	0	0	1	0	2	△ 1	0	1	0	0	0	0	0	0	0	0	1
1	0	0	0	0	0	0	1	0	2	△ 2	2	0	0	0	0	0	0	1	0	1	0
1	0	3	0	0	0	0	1	5	4	4	3	0	0	0	0	0	0	1	2	2	2
1	0	0	0	0	0	0	2	2	2	△ 1	3	2	0	0	1	0	0	1	2	3	2
5	2	0	0	3	1	0	2	15	7	9	3	0	0	0	2	0	0	6	16	10	1
3	2	0	0	0	0	0	5	4	2	2	1	2	0	0	1	0	0	4	2	5	△ 5
2	0	0	0	0	0	0	2	7	8	△ 1	0	2	0	0	4	0	0	3	6	1	0
1	0	0	0	0	0	0	0	0	1	0	0	0	1	0	0	0	0	1	1	0	1
1	1	0	0	1	0	0	6	6	3	△ 2	0	0	0	0	1	0	0	6	7	6	△ 6
2	0	0	0	0	0	0	0	1	1	2	0	2	0	0	0	0	0	0	1	5	△ 2
0	0	0	0	0	0	0	1	0	1	△ 2	0	1	0	0	2	0	0	2	1	1	△ 3

2-1 月別、地区別世帯数の移動状況 つづき

12 月											
増 分				減 分				転 居		差 引 増 減	
転 入	分 離	回 復	帰 化	転 出	合 併	抹 消	死 亡	増	減		
515	65	65	0	397	43	15	256	1,036	930	40	
7	0	1	0	8	0	0	4	6	11	△9	
13	2	1	0	13	1	0	4	19	26	△9	
6	1	0	0	5	0	0	3	13	18	△6	
25	3	0	0	23	2	1	7	43	53	△15	
49	3	0	0	29	3	0	15	87	68	24	
15	2	0	0	17	2	0	1	29	38	△12	
15	1	1	0	24	0	0	14	54	41	△8	
24	0	2	0	31	0	0	7	71	63	△4	
25	6	0	0	17	2	0	18	64	42	16	
27	0	0	0	14	0	0	8	50	55	0	
17	3	6	0	14	5	0	11	54	60	△10	
10	5	0	0	16	2	0	5	36	28	0	
15	1	22	0	5	0	6	4	19	12	30	
8	1	12	0	19	1	0	5	25	27	△6	
3	0	12	0	23	1	0	6	9	7	△13	
4	0	0	0	1	0	0	4	7	5	1	
9	3	1	0	8	4	0	8	48	37	4	
7	1	0	0	6	1	0	5	11	20	△13	
29	2	0	0	1	1	0	14	28	11	32	
6	1	0	0	10	2	1	8	21	21	△14	
14	1	1	0	20	0	0	6	49	32	7	
0	0	0	0	0	0	0	2	0	1	△3	
0	0	0	0	0	0	0	0	1	0	1	
26	1	0	0	17	4	0	7	69	58	10	
4	0	4	0	2	1	0	6	11	4	6	
0	0	0	0	0	0	0	0	0	0	0	
4	0	0	0	2	0	0	3	4	6	△3	
0	0	0	0	0	0	0	2	0	0	△2	
82	5	0	0	7	1	0	15	23	16	71	
5	2	0	0	8	1	0	5	14	12	△5	
52	7	0	0	38	9	2	29	125	120	△14	
7	3	0	0	5	0	2	5	7	5	0	
0	0	0	0	1	0	0	1	1	1	△2	
0	1	0	0	0	0	0	1	0	0	0	
0	0	0	0	1	0	0	4	4	4	△5	
0	1	0	0	0	0	0	0	1	0	2	
0	0	0	0	0	0	0	2	1	2	△3	
5	2	1	0	11	0	3	5	16	15	△10	
1	1	1	0	0	0	0	6	5	3	△1	
0	1	0	0	1	0	0	3	5	0	2	
0	0	0	0	0	0	0	0	0	1	△1	
1	3	0	0	0	0	0	2	5	3	4	
0	1	0	0	0	0	0	0	0	1	0	
0	1	0	0	0	0	0	1	1	3	△2	

付録

地区別町丁名一覧表

番町地区	八坂地区	土橋町	衣山2丁目	緑町2丁目	南町1丁目	富久町
一番町3丁目	河原町	真砂町	衣山3丁目	御幸1丁目	南町2丁目	北吉田町
一番町4丁目	北立花町	室町	衣山4丁目	御幸2丁目	持田町1丁目	久保田町
二番町2丁目	三番町1丁目	室町1丁目	衣山5丁目	山越町	紅葉町	高岡町
二番町3丁目	新立町	室町2丁目	朝日ヶ丘1丁目	山越1丁目	石手1丁目	南吉田町
二番町4丁目	千舟町1丁目	泉町	朝日ヶ丘2丁目	山越2丁目	石手2丁目	
三番町2丁目	千舟町2丁目	末広町	辻町	山越3丁目	石手3丁目	垣生地区
三番町3丁目	築山町	小栗町	愛光町	山越4丁目	石手4丁目	西垣生町
三番町4丁目	永木町1丁目	小栗1丁目	本町2丁目	中央1丁目	石手5丁目	東垣生町
三番町5丁目	永木町2丁目	小栗2丁目	本町3丁目	中央2丁目	石手白石	
大街道1丁目	湊町1丁目	小栗3丁目	本町4丁目	山越5丁目	新石手	宮前地区
大街道2丁目	湊町2丁目	小栗4丁目	本町5丁目	山越6丁目	常光寺町	東山町
千舟町3丁目	錦町	小栗5丁目	松前町2丁目		道後姫塚	古三津町
千舟町4丁目	湯渡町	小栗6丁目	松前町3丁目	桑原地区	道後喜多町	会津町
千舟町5丁目		小栗7丁目	松前町4丁目	正円寺1丁目	道後鷺谷町	高山町
花園町	素盞地区	雄郡1丁目	松前町5丁目	正円寺2丁目	道後多幸町	辰巳町
堀之内	枝松1丁目	雄郡2丁目	萱町2丁目	正円寺3丁目	道後湯之町	中須賀1丁目
湊町3丁目	枝松2丁目	空港通1丁目	萱町3丁目	正円寺4丁目	道後町1丁目	中須賀2丁目
湊町4丁目	枝松3丁目	土居田町	萱町4丁目	樽味1丁目	道後町2丁目	中須賀3丁目
湊町5丁目	枝松4丁目	針田町	萱町5丁目	樽味2丁目	道後緑台	春美町
南堀端町	枝松5丁目	空港通2丁目	萱町6丁目	樽味3丁目	道後湯月町	祓川1丁目
柳井町1丁目	枝松6丁目		味酒町2丁目	樽味4丁目	祝谷町1丁目	祓川2丁目
柳井町2丁目	祇園町	新玉地区	味酒町3丁目	畑寺町	祝谷2丁目	ひばりヶ丘
柳井町3丁目	小坂1丁目	大手町1丁目	宮西1丁目	東野1丁目	祝谷3丁目	三杉町
丸之内	小坂2丁目	大手町2丁目	宮西2丁目	東野2丁目	祝谷4丁目	吉野町
	小坂3丁目	萱町1丁目	宮西3丁目	東野3丁目	祝谷5丁目	内浜町
東雲地区	小坂4丁目	三番町6丁目	六軒家町	東野4丁目	祝谷6丁目	明神丘
旭町	小坂5丁目	三番町7丁目	平和通5丁目	東野5丁目	祝谷東町	古三津1丁目
一番町1丁目	立花1丁目	三番町8丁目	平和通6丁目	東野6丁目	祝谷西町	古三津2丁目
一番町2丁目	立花2丁目	千舟町6丁目	若草町	桑原1丁目	山田町	古三津3丁目
二番町1丁目	立花3丁目	千舟町7丁目	木屋町1丁目	桑原2丁目	桜谷町	古三津4丁目
大街道3丁目	立花4丁目	千舟町8丁目	木屋町2丁目	桑原3丁目	道後北代	古三津5丁目
歩行町1丁目	立花5丁目	湊町6丁目		桑原4丁目	道後今市	古三津6丁目
歩行町2丁目	立花6丁目	湊町7丁目	清水地区	桑原5丁目	道後樋又	みどりヶ丘
南持田町	中村1丁目	湊町8丁目	本町6丁目	桑原6丁目	道後一万	青葉台
北持田町	中村2丁目	本町1丁目	木屋町3丁目	桑原7丁目		桜ヶ丘
喜与町1丁目	中村3丁目	松前町1丁目	木屋町4丁目	東本1丁目	味生地区	
喜与町2丁目	中村4丁目	味酒町1丁目	清水町1丁目	東本2丁目	北斎院町	三津浜地区
此花町	中村5丁目	宮田町	清水町2丁目	畑寺1丁目	別府町	梅田町
東雲町	拓川町	南江戸町	清水町3丁目	畑寺2丁目	南斎院町	神田町
昭和町	日の出町	南江戸1丁目	清水町4丁目	畑寺3丁目	山西町	住吉1丁目
東一万町		南江戸2丁目	高砂町1丁目	畑寺4丁目	清住1丁目	住吉2丁目
中一万町	雄郡地区	南江戸3丁目	高砂町2丁目	松末1丁目	清住2丁目	三津1丁目
西一万町	永代町	南江戸4丁目	高砂町3丁目	松末2丁目	大可賀1丁目	三津2丁目
平和通1丁目	春日町	南江戸5丁目	高砂町4丁目	三町1丁目	大可賀2丁目	三津3丁目
御宝町	北藤原町	南江戸6丁目	鉄砲町	三町2丁目	大可賀3丁目	元町
持田町2丁目	藤原町	生石町	姫原1丁目	三町3丁目	海岸通	須賀町
持田町3丁目	藤原1丁目		姫原2丁目		空港通3丁目	松江町
持田町4丁目	藤原2丁目	味酒地区	姫原3丁目	道後地区	空港通4丁目	若葉町
勝山町1丁目	竹原町	朝美1丁目	平和通2丁目	岩崎町1丁目	空港通5丁目	三津ふ頭
勝山町2丁目	竹原町1丁目	朝美2丁目	平和通3丁目	岩崎町2丁目	空港通6丁目	
文京町	竹原2丁目	美沢1丁目	平和通4丁目	上市1丁目	空港通7丁目	高浜地区
	竹原3丁目	美沢2丁目	本町7丁目	上市2丁目		石風呂町
	竹原4丁目	衣山1丁目	緑町1丁目	道後公園	生石地区	新浜町

高浜町1丁目	保免中2丁目	湯山地区	恩地町	古川南3丁目	浅海地区	栗井地区
高浜町2丁目	保免中3丁目	湯の山東1丁目	梅木町	古川西1丁目	萩原	光洋台
高浜町3丁目	保免西1丁目	湯の山東2丁目	上総町	古川西2丁目	浅海本谷	小磯河内
高浜町4丁目	保免西2丁目	湯の山東3丁目		古川西3丁目	浅海原	鴨之池
高浜町5丁目	保免西3丁目	湯の山東4丁目	小野地区	今在家1丁目		和田
高浜町6丁目	保免西4丁目	湯の山東5丁目	小野町	今在家2丁目	立岩地区	久保岡
梅津寺町	余戸南1丁目	杉立町	北梅本町	今在家3丁目	才之原	栗井河原
松ノ木1丁目	余戸南2丁目	宿野町	南梅本町	今在家4丁目	滝猪木	菅鹿
松ノ木2丁目	余戸南3丁目	湯山柳町	水泥町	和泉南1丁目	立岩中村	本常
港山町	余戸南4丁目	末食場町	平井町	和泉南2丁目	立岩米之野	式大西
	余戸南5丁目	上高野町		和泉南3丁目	立岩米之野	式大西
久枝地区	余戸南6丁目	高野町	浮穴地区	和泉南4丁目	庄儀	式大西
問屋町	余戸東1丁目	溝辺町	井門町	和泉南5丁目	小山村	式大西
安城寺町	余戸東2丁目	湯の山1丁目	南高井町	和泉南6丁目	小山村	式大西
久万ノ台	余戸東3丁目	湯の山2丁目	森松町	居相1丁目	猿川原	式大西
高木町	余戸東4丁目	湯の山3丁目		居相2丁目	尾儀	式大西
西長戸町	余戸東5丁目	湯の山4丁目	石井地区	居相3丁目		式大西
東長戸1丁目	余戸中1丁目	湯の山5丁目	天山1丁目	居相4丁目		式大西
東長戸2丁目	余戸中2丁目	湯の山6丁目	天山2丁目	居相5丁目		式大西
東長戸3丁目	余戸中3丁目	湯の山7丁目	天山3丁目	居相6丁目		式大西
東長戸4丁目	余戸中4丁目	湯の山8丁目	天山町	北井門1丁目	難波地区	庄
鴨川3丁目	余戸中5丁目		今在家町	北井門2丁目	上難波	睦野地区
船ヶ谷町	余戸中6丁目		土居町	北井門3丁目	中難波	睦野
	余戸西1丁目	日浦地区	星岡町	北井門4丁目	大浦	睦野
湖見地区	余戸西2丁目	米野町	朝生田町1丁目	北井門5丁目		睦野
志津川町	余戸西3丁目	大井野町	朝生田町2丁目	星岡1丁目	正岡地区	中島大浦
谷町	余戸西4丁目	川の郷町	朝生田町3丁目	星岡2丁目	八反地	小浜師
平田町	余戸西5丁目	福見川町	朝生田町4丁目	星岡3丁目	中西内	長宮野
吉藤1丁目	余戸西6丁目	東川町	朝生田町5丁目	星岡4丁目	中西外	宮野
吉藤2丁目	出合	河口中町	朝生田町6丁目	星岡5丁目	高田	神
吉藤3丁目	市坪北1丁目	水口町	朝生田町7丁目	越智1丁目	正岡神田	
吉藤4丁目	市坪北2丁目	藤野町	西石井1丁目	越智2丁目	院内	西中島地区
吉藤5丁目	市坪南1丁目	青波町	西石井2丁目	越智3丁目		宇和間
鴨川1丁目	市坪南2丁目	玉谷町	西石井3丁目	北土居1丁目	北条地区	熊田
鴨川2丁目	市坪南3丁目		西石井4丁目	北土居2丁目	北条	吉
	市坪西町	伊合地区	西石井5丁目	北土居3丁目	北条	辻島
和氣地区		白水台1丁目	西石井6丁目	北土居4丁目	安居	畑中
馬木町	由良地区	白水台2丁目	東石井1丁目	北土居5丁目	土手内	中島栗井
勝岡町	由良町	白水台3丁目	東石井2丁目			
太山寺町	門田町	白水台4丁目	東石井3丁目	荏原地区		
和氣町1丁目		白水台5丁目	東石井4丁目	東方町	河野地区	神和地区
和氣町2丁目	泊地区	白水台6丁目	東石井5丁目	津吉町	河野別府	上怒和
	泊町	下伊台町	東石井6丁目	中野町	柳宮善	元津二
堀江地区		上伊台町	東石井7丁目	大橋町	心	
内宮町	久米地区	南白水1丁目	和泉北1丁目	小村町	横九牛	谷川
権現町	北久米町	南白水2丁目	和泉北2丁目	上川原町	河野高	山谷
東大栗町	来住町	南白水3丁目	和泉北3丁目	西野町	河野高	山谷
福角町	久米窪田町		和泉北4丁目	上野町	河野高	山谷
堀江町	高井町	五明地区	古川北1丁目	恵原町	河野高	山谷
	福音寺町	菅沢町	古川北2丁目		河野高	山谷
余土地地区	南久米町	小屋町	古川北3丁目	坂本地区	河野高	山谷
保免上1丁目	南土居町	神次郎町	古川北4丁目	浄瑠璃町	河野高	山谷
保免上2丁目	鷹子町	城山町	古川南1丁目	久谷町	河野高	山谷
保免中1丁目		柳谷町	古川南2丁目	窪野町	河野高	山谷

松山市の人口動態

平成30年版

平成31年1月発行

発行 松山市役所
編集 松山市総務部文書法制課
〒790-8571 松山市二番町四丁目7番地2
電話 089-948-6209
FAX 089-932-2408
