

松山市の人口動態

令和2年版

松山市

はじめに

人口動態統計は、一定期間の人口変動の実態を明らかにするために出生、死亡、転入及び転出の届出等を基に集計したものです。

本書は、令和2年1月1日から令和2年12月31日までの本市の人口動態を年齢別、地区別、月別等に集計して収録しています。

本書の掲載内容は、自由に引用していただくことができます。その際は、本書から引用した旨を表示していただきますようお願いいたします。皆様の調査研究の基礎資料などとして広く御活用いただければ幸いです。

令和3年2月

松山市総務部文書法制課

目 次

はじめに	1
目次	2
用語等の解説	4
ご利用に当たって	5
I 人口動態の概要	
1 概要	6
2 自然動態	8
3 社会動態	10
(1) 月別移動	10
(2) 都道府県別移動	11
(3) 県内市町別移動	12
(4) 年齢別移動	13
特掲：島しょ部の人口	14
II 統計表	
1 人口	
1-1 人口動態及び年（月）初現在推計人口	16
1-2 月別，男女別，地区別人口動態（増減）	18
1-3 月別，男女別，地区別自然動態（出生）	20
1-4 月別，男女別，地区別自然動態（死亡）	22
1-5 月別，男女別，地区別社会動態（回復・帰化）	24
1-6 月別，男女別，地区別社会動態（抹消）	26
1-7 月別，男女別，地区別社会動態（転入）	28
1-8 月別，男女別，地区別社会動態（転出）	30
1-9 月別，男女別，都道府県别社会動態（転入）	32
1-10 月別，男女別，都道府県别社会動態（転出）	36
1-11 月別，男女別，指定都市・県内市町别社会動態（転入）	40
1-12 月別，男女別，指定都市・県内市町别社会動態（転出）	44
1-13 月別，男女別，年齢别社会動態（転入）	48
1-14 月別，男女別，年齢别社会動態（転出）	56
1-15 月別，男女別，地区别市内間移動（転居入）	64
1-16 月別，男女別，地区别市内間移動（転居出）	66

1-17	市内間移動（総数）	68
1-18	市内間移動（男）	70
1-19	市内間移動（女）	72
2	世帯	
2-1	月別，地区別世帯の移動状況	74
Ⅲ	付録	
1	地区別町丁名一覧表	82

用語等の解説

1 自然動態

一定期間の出生及び死亡に伴う人口の動きをいいます。

2 自然増加数

出生者数から死亡者数を引いた人口の増加をいいます。

自然増加数＝出生者数－死亡者数

3 社会動態

一定期間の転入及び転出に伴う人口の動きをいいます。

4 社会増加数

転入者数から転出者数を引いたものにその他の増減を加えた人口の増加をいいます。

社会増加数＝転入者数－転出者数＋その他の増減

5 その他の増減

職権による記載又は消除等による増減をいいます。

6 人口動態

自然動態と社会動態を合わせた人口の動きをいいます。

7 人口増加数

自然増加数と社会増加数を合わせたものをいいます。

人口増加数＝自然増加数＋社会増加数

8 転入超過

一定期間の転入者数が転出者数を上回っている状態をいいます。

転入超過数＝転入者数－転出者数

9 転出超過

一定期間の転出者数が転入者数を上回っている状態をいいます。

転出超過数＝転出者数－転入者数

10 年齢3区分別人口

年少人口

0～14歳の人口

生産年齢人口

15～64歳の人口

老年人口

65歳以上の人口

ご利用に当たって

- 1 本書は、令和2年1月1日から令和2年12月31日までの住民基本台帳法（昭和42年法律第81号）及び戸籍法（昭和22年法律第224号）に基づく出生、死亡、転入、転出の届出等をもとに本市の人口動態を集計したものです。
- 2 推計人口は、国勢調査結果を基に毎月の人口動態を加減して算出したものですが、平成24年7月の算出では、法改正による外国人人口の数値変動を加減していません。
- 3 本書での出生数及び死亡数は、毎月1日現在の推計人口を算出するために届出日を基準に集計したもので、人口動態調査（厚生労働省所管の基幹統計）によって把握された出生数及び死亡数とは一致しない場合があります。
- 4 増加率及び構成比は、四捨五入のため、総数と内訳の合計が一致しない場合があります。
- 5 増加率は、1月1日現在の推計人口に対するその年の増加数の割合を百分率（%）で表しています。ただし、出生率、死亡率及び自然増加率は、他の統計調査結果と比較しやすいように、人口1,000人に対する割合（人口千対）を用いる場合があります。
- 6 統計表中の符号の用途は、次のとおりです。
 - 「0」「0.0」… 単位未満のもの
 - 「-」… 皆無又は該当数字のないもの
 - 「△」… 減少
- 7 本書で用いる各地区に対応する町丁名については、付録の「地区別町丁名一覧表」に掲載しています。
- 8 本書の掲載内容は、自由に引用してください。その際には、下記例)のように本書から引用した旨の表示をお願いします。

例) 出典：松山市の人口動態（令和2年）
- 9 本書に収録した内容は、松山市文書法制課のホームページで閲覧することができます。
<http://www.city.matsuyama.ehime.jp/shisei/tokei/toukei.html>

I 人口動態の概要

1 概要

令和2年1月1日現在の推計人口	・ ・ ・ ・ ・ 508,912 人
令和2年12月31日現在の推計人口	・ ・ ・ ・ ・ 507,085 人
令和2年の年間の人口増減	・ ・ ・ ・ ・ 1,827 人減

人口増加の推移

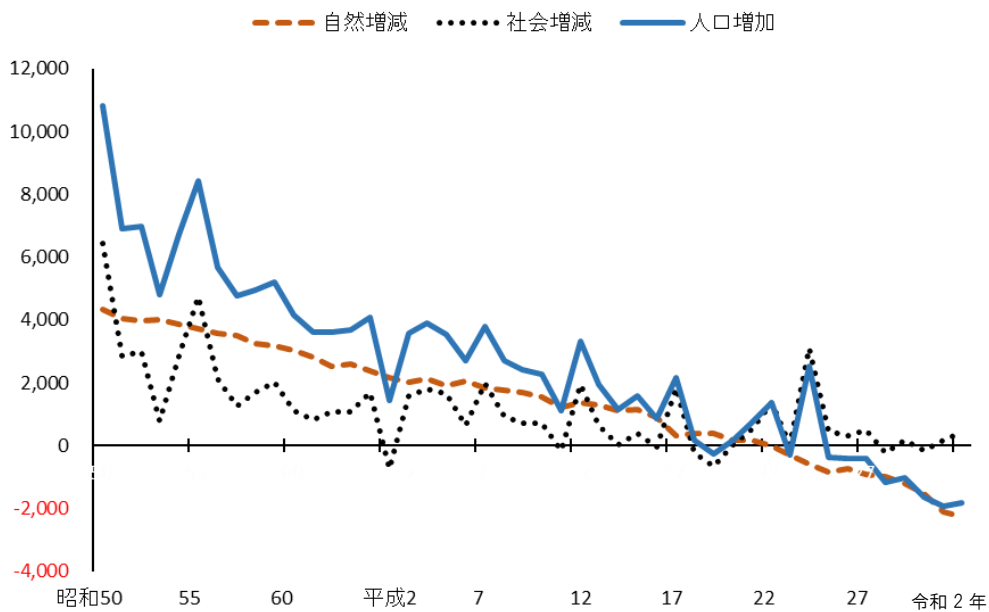

本市の令和2年1月1日現在の推計人口は508,912人、令和2年12月31日現在は507,085人となり、この1年間で1,827人の減少となりました。

この人口減少を要因別にみると、自然動態（出生者数 - 死亡者数）は2,255人の減少、社会動態（転入者等数 - 転出者等数）は428人の増加となりました。

また、人口増加の推移をみると、人口増加数は昭和50年から低下傾向にあり、令和2年は1,827人の減少となりました。

自然動態の推移

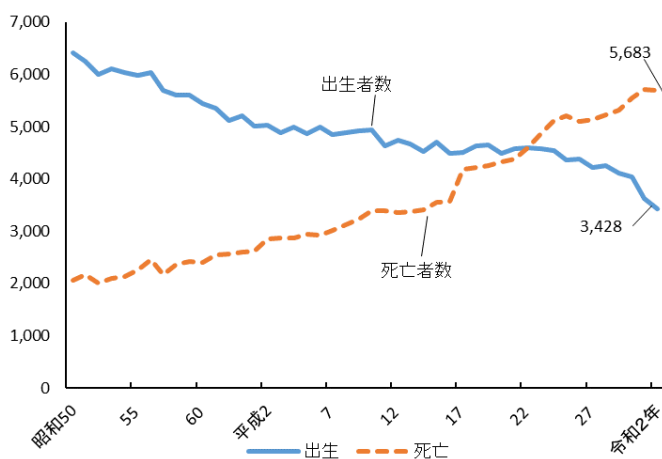

社会動態の推移

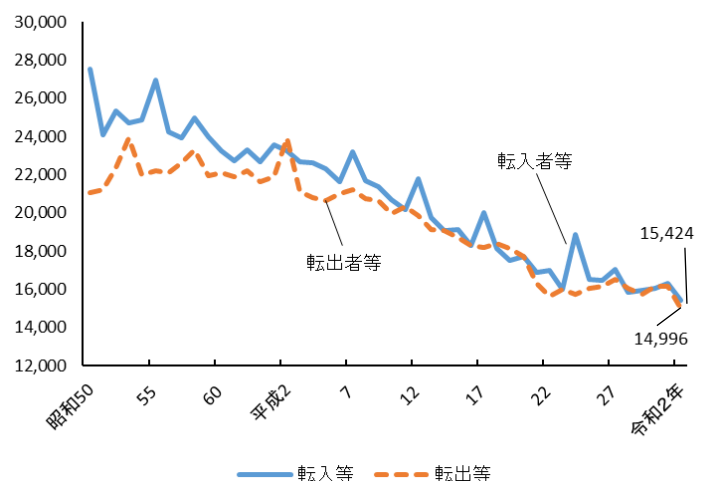

人口動態及び年初現在推計人口

年	年初現在推計人口	自然動態				社会動態				人口増加	人口1,000人当たり		
		出生	死亡	増減	転入等	転出等	増減	増加率	出生率		死亡率		
昭和47年	333,259	6,665	1,921	4,744	26,146	21,957	4,189	8,933	26.80	20.00	5.76		
48	342,192	6,583	2,016	4,567	25,837	22,661	3,176	7,743	22.63	19.24	5.89		
49	349,935	6,685	2,034	4,651	25,584	21,985	3,599	8,250	23.58	19.10	5.81		
50	358,185	6,410	2,053	4,357	27,523	21,065	6,458	10,815	30.19	17.90	5.73		
51	369,000	6,240	2,175	4,065	24,077	21,218	2,859	6,924	18.76	16.91	5.89		
52	375,924	5,993	2,013	3,980	25,352	22,353	2,999	6,979	18.56	15.94	5.35		
53	382,903	6,097	2,088	4,009	24,721	23,934	787	4,796	12.53	15.92	5.45		
54	387,699	6,025	2,140	3,885	24,841	21,978	2,863	6,748	17.41	15.54	5.52		
55	394,447	5,970	2,255	3,715	26,923	22,194	4,729	8,444	21.41	15.14	5.72		
56	402,891	6,025	2,459	3,566	24,231	22,116	2,115	5,681	14.10	14.95	6.10		
57	408,572	5,697	2,171	3,526	23,903	22,643	1,260	4,786	11.71	13.94	5.31		
58	413,358	5,606	2,366	3,240	24,987	23,278	1,709	4,949	11.97	13.56	5.72		
59	418,307	5,608	2,422	3,186	23,960	21,929	2,031	5,217	12.47	13.41	5.79		
60	423,524	5,448	2,409	3,039	23,234	22,102	1,132	4,171	9.85	12.86	5.69		
61	427,695	5,357	2,549	2,808	22,723	21,902	821	3,629	8.49	12.53	5.96		
62	431,324	5,117	2,571	2,546	23,294	22,216	1,078	3,624	8.40	11.86	5.96		
63	434,948	5,201	2,591	2,610	22,685	21,610	1,075	3,685	8.47	11.96	5.96		
平成元年	438,633	5,009	2,614	2,395	23,571	21,881	1,690	4,085	9.31	11.42	5.96		
2	442,718	5,021	2,848	2,173	23,227	23,950	△ 723	1,450	3.28	11.34	6.43		
3	444,168	4,884	2,867	2,017	22,677	21,100	1,577	3,594	8.09	11.00	6.45		
4	447,762	4,996	2,872	2,124	22,616	20,816	1,800	3,924	8.76	11.16	6.41		
5	451,686	4,862	2,948	1,914	22,300	20,655	1,645	3,559	7.88	10.76	6.53		
6	455,245	4,995	2,917	2,078	21,639	20,991	648	2,726	5.99	10.97	6.41		
7	457,971	4,849	3,014	1,835	23,209	21,235	1,974	3,809	8.32	10.59	6.58		
8	461,780	4,882	3,128	1,754	21,704	20,754	950	2,704	5.86	10.57	6.77		
9	464,484	4,921	3,221	1,700	21,346	20,628	718	2,418	5.21	10.59	6.93		
10	466,902	4,934	3,384	1,550	20,704	19,966	738	2,288	4.90	10.57	7.25		
11	469,190	4,631	3,392	1,239	20,196	20,327	△ 131	1,108	2.36	9.87	7.23		
12	470,298	4,733	3,363	1,370	21,789	19,834	1,955	3,325	7.07	10.06	7.15		
13	473,623	4,674	3,366	1,308	19,773	19,129	644	1,952	4.12	9.87	7.11		
14	475,575	4,523	3,409	1,114	19,102	19,065	37	1,151	2.42	9.51	7.17		
15	476,726	4,711	3,550	1,161	19,108	18,697	411	1,572	3.30	9.88	7.45		
16	478,298	4,480	3,577	903	18,272	18,309	△ 37	866	1.81	9.37	7.48		
17	512,982	4,506	4,173	333	20,015	18,184	1,831	2,164	4.22	8.78	8.13		
18	515,146	4,625	4,213	412	18,164	18,394	△ 230	182	0.35	8.98	8.18		
19	515,328	4,650	4,252	398	17,502	18,160	△ 658	△ 260	△ 0.50	9.02	8.25		
20	515,068	4,481	4,321	160	17,724	17,706	18	178	0.35	8.70	8.39		
21	515,246	4,571	4,386	185	16,877	16,321	556	741	1.44	8.87	8.51		
22	515,987	4,594	4,603	△ 9	17,002	15,636	1,366	1,357	2.63	8.90	8.92		
23	517,344	4,571	4,871	△ 300	16,013	15,994	19	△ 281	△ 0.54	8.84	9.42		
24	517,063	4,537	5,109	△ 572	18,871	15,761	3,110	2,538	4.91	8.77	9.88		
25	517,024	4,367	5,208	△ 841	16,530	16,070	460	△ 381	△ 0.74	8.45	10.07		
26	516,643	4,372	5,103	△ 731	16,481	16,160	321	△ 410	△ 0.79	8.46	9.88		
27	516,233	4,225	5,139	△ 914	17,019	16,510	509	△ 405	△ 0.78	8.18	9.95		
28	514,659	4,258	5,228	△ 970	15,848	16,053	△ 205	△ 1,175	△ 2.28	8.27	10.16		
					(平成29年3月に平成27国勢調査結果を遡及修正したため、平成28年1月1日現在の推計人口を修正)								
29	513,484	4,110	5,310	△ 1,200	15,934	15,739	195	△ 1,005	△ 1.96	8.00	10.34		
30	512,479	4,035	5,548	△ 1,513	16,037	16,174	△ 137	△ 1,650	△ 3.22	7.87	10.83		
令和元年	510,829	3,615	5,716	△ 2,101	16,323	16,139	184	△ 1,917	△ 3.75	7.08	11.19		
2	508,912	3,428	5,683	△ 2,255	15,424	14,996	428	△ 1,827	△ 3.59	6.74	11.17		

2 自然動態

人口増減数・・・2,255人減（出生者数 3,428人，死亡者数 5,683人）

令和2年中の自然動態をみると、出生者数3,428人，死亡者数5,683人で自然増減数は2,255人の減少となった。前年（令和元年）の自然増減数2,101人減（出生者数3,615人，死亡者数5,716人）と比較すると、出生者数は187人の減少，死亡者数は33人の減少で，自然増減数は154人の減少となった。

(1) 出生

出生者数は昭和49年の6,685人をピークに下降の傾向にあったが，令和2年は最も少ない3,428人となった。また，出生率も過去最低の人口千人当たり6.74となった。

出生者数を月別にみると，最も多い月は4月の314人で，8月の303人と続き，最も少ない月は2月の247人であった。

月別出生者数及び死亡者数

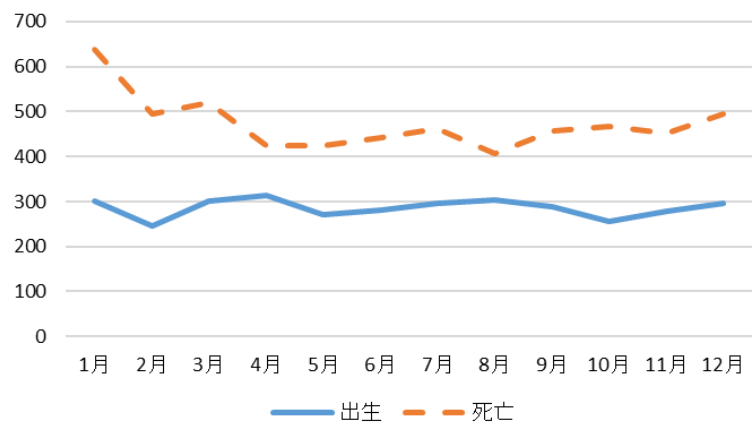

(2) 死亡

令和2年の死亡者数は5,683人で，前年と比べ33人の減少となった。また，人口千人当たりの死亡者数は11.17であった。

死亡者数を月別にみると，最も多い月は1月の639人であり，3月の521人，12月の496人と続いた。

一方，最も少ない月は，8月の406人であった。

人口増加率の推移

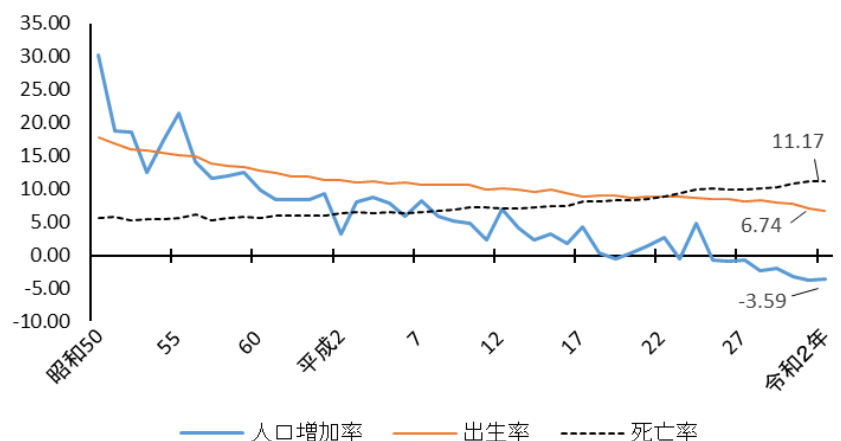

地区別出生割合分布

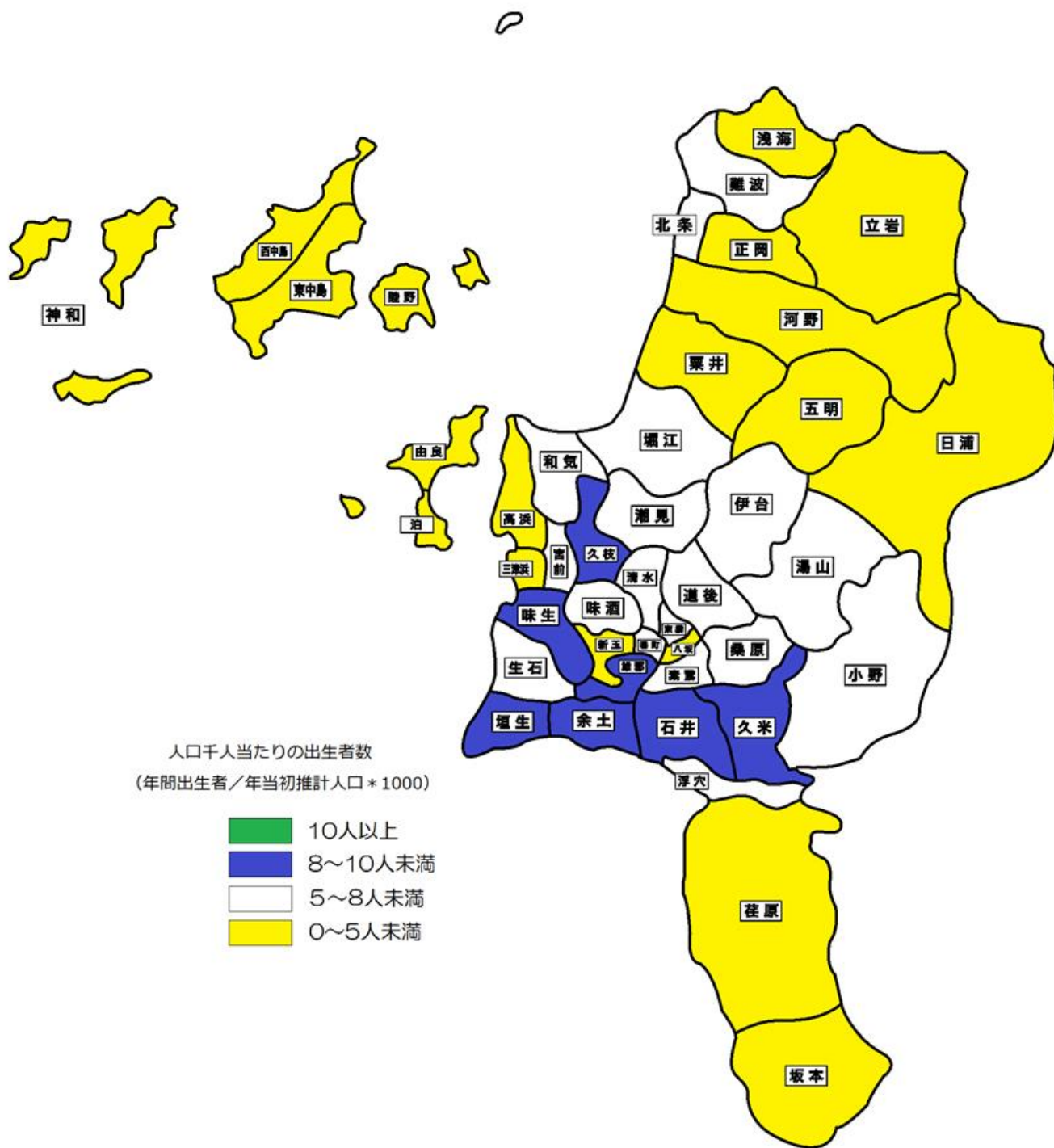

3 社会動態

人口増減数・・・428人増（転入者等15,424人，転出者等14,996人）

令和2年の社会動態は，転入者等が15,424人（転入14,909人，その他515人），転出者等が14,996人（転出14,791人，その他205人）であり，428人の増加となった。

(1)月別移動

令和2年の転出入者数を月別で見ると，転入者が転出者を上回ったのは，4月，5月，6月，8月，9月，10月，11月及び12月であった。転出入者を合わせた移動者が最も多い月は3月（6,878人）であり，最も少ない月は5月（1,329人）であった。

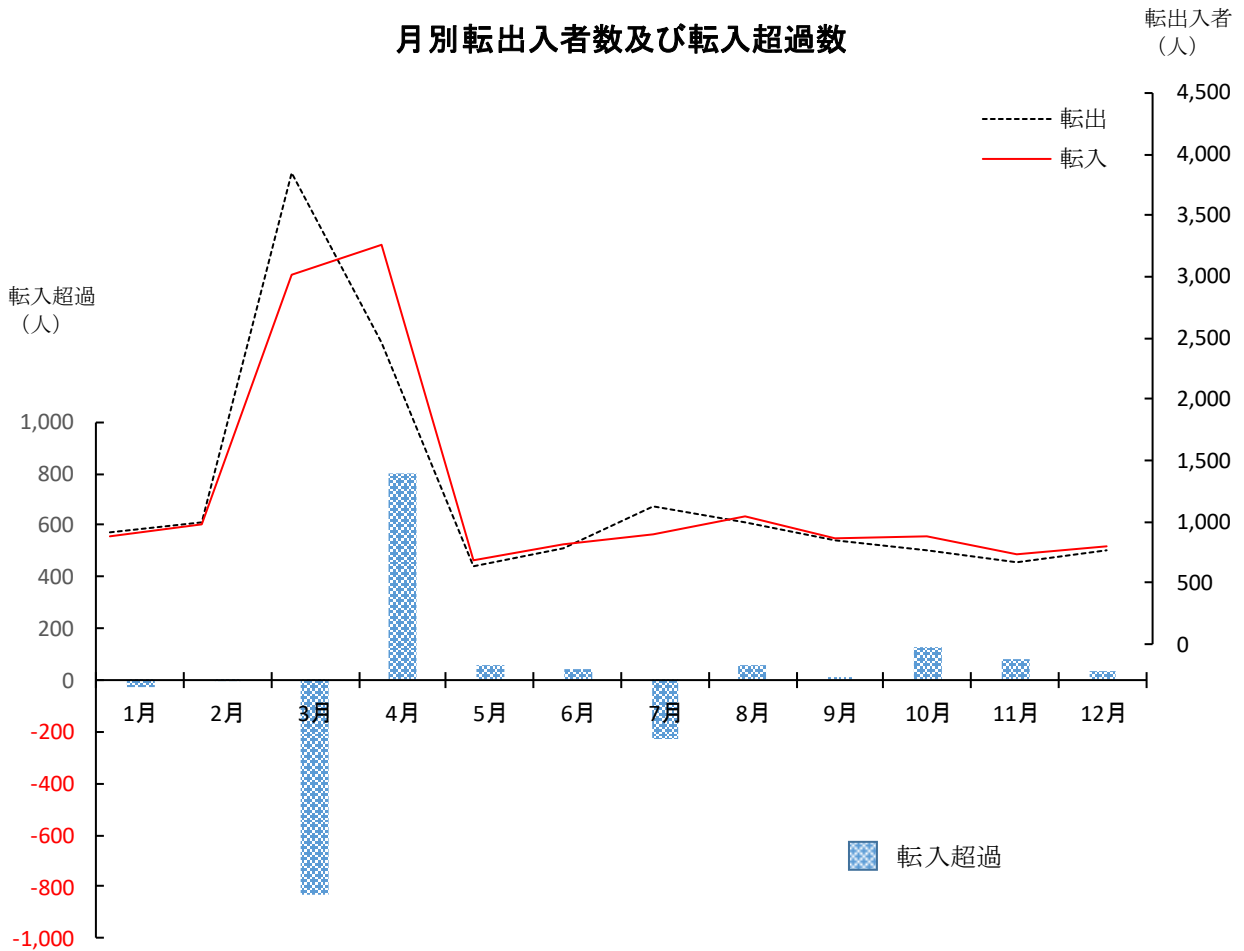

(2)都道府県別移動

令和2年の転出入者は29,700人（転入者14,909人、転出者14,791人）で118人の転入超過となった。この転出入者の転入元・転出先を全国7地方（北海道・東北、関東、中部、近畿、中国、四国、九州）及び海外でみると、最も転出入の多い地域は四国地方の14,151人（転入者7,759人、転出者6,392人）で全転出入者の47.6%を占めている。

四国以外では、関東の転出入者が4,260人と最も多く、次いで近畿3,654人、中国3,339人となっている。

都道府県別では、四国以外の都道府県で東京都の転出入者が2,140人と最も多く、次いで広島県が1,789人、大阪府が1,610人となっている。いずれも転入者より転出者の方が多く、特に東京都は414人の転出超過で、全都道府県で最も多い転出超過数であった。

地方・都道府県別転出入者数

都道府県	転入	転出	転出入	転入超過	都道府県	転入	転出	転出入	転入超過
北海道・東北	225	290	515	△ 65	中国	1,725	1,614	3,339	111
北海道	109	138	247	△ 29	鳥取	68	69	137	△ 1
青森	10	11	21	△ 1	島根	93	55	148	38
岩手	17	16	33	1	岡山	437	399	836	38
宮城	46	67	113	△ 21	広島	891	898	1,789	△ 7
秋田	13	3	16	10	山口	236	193	429	43
山形	12	21	33	△ 9					
福島	18	34	52	△ 16					
関東	1,751	2,509	4,260	△ 758	四国	7,759	6,392	14,151	1,367
茨城	56	73	129	△ 17	徳島	373	323	696	50
栃木	15	45	60	△ 30	香川	956	965	1,921	△ 9
群馬	37	27	64	10	愛媛	5,865	4,649	10,514	1,216
埼玉	213	282	495	△ 69	高知	565	455	1,020	110
千葉	246	327	573	△ 81					
東京	863	1,277	2,140	△ 414					
神奈川	321	478	799	△ 157					
中部	597	706	1,303	△ 109	九州	913	857	1,770	56
新潟	32	22	54	10	福岡	363	452	815	△ 89
富山	17	23	40	△ 6	佐賀	40	22	62	18
石川	49	49	98	0	長崎	73	43	116	30
福井	20	24	44	△ 4	熊本	109	60	169	49
山梨	27	17	44	10	大分	131	105	236	26
長野	53	36	89	17	宮崎	48	43	91	5
岐阜	52	51	103	1	鹿児島	59	55	114	4
静岡	113	109	222	4	沖縄	90	77	167	13
愛知	234	375	609	△ 141					
近畿	1,630	2,024	3,654	△ 394	国外	309	399	708	△ 90
三重	50	61	111	△ 11	国外	309	399	708	△ 90
滋賀	86	106	192	△ 20					
京都	177	263	440	△ 86					
大阪	686	924	1,610	△ 238					
兵庫	524	572	1,096	△ 48					
奈良	73	65	138	8					
和歌山	34	33	67	1					
						14,909	14,791	29,700	118

(3) 県内市町別移動

令和2年に本市と愛媛県内の他市町間で転出入した者は、全転出入者29,700人の35.4%を占める10,514人（転入者5,865人、転出者4,649人）であり、このうち、最も転出入者が多かったのは今治市の1,461人（転入者839人、転出者622人）であった。

転入超過人数（他市町から松山市への転入者数が、松山市から他市町への転出者数を上回った値）では、今治市が217人で最も多く、宇和島市215人、大洲市138人と続いた。転出超過人数では、松前町の63人が最も多く、そのほか東温市が転出超過となった。

県内市町別移動数

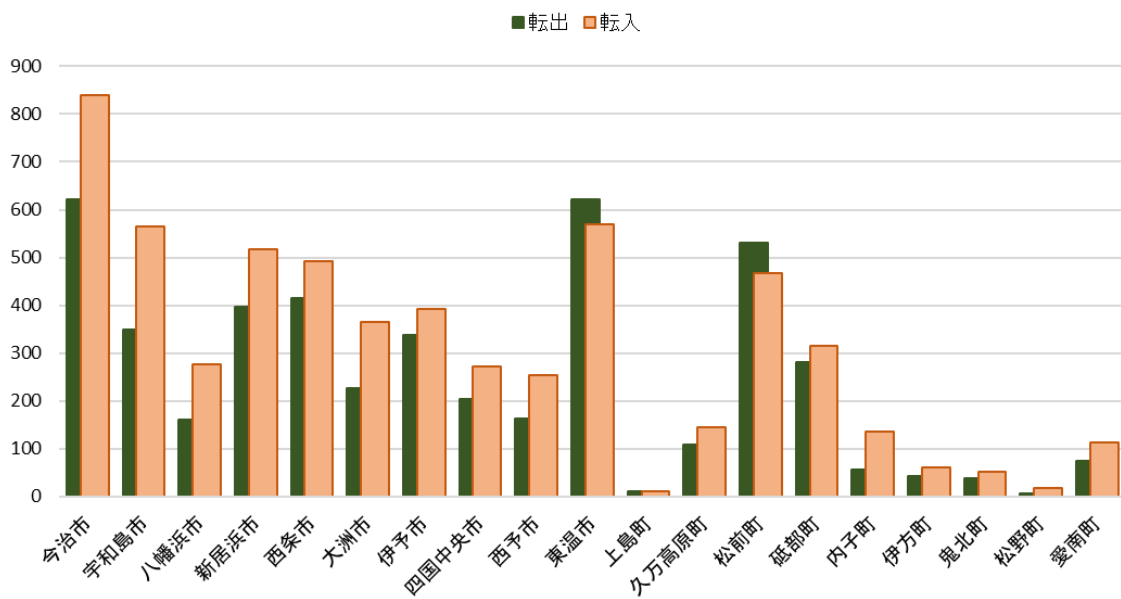

転入超過人数

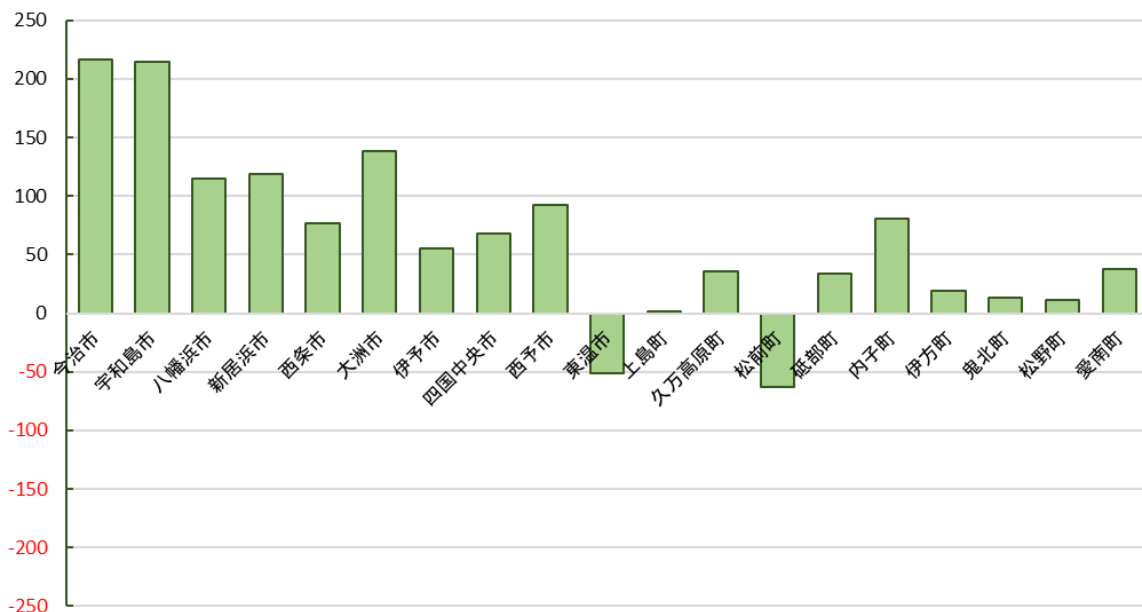

(4)年齢別移動

令和2年の転出入者29,700人を年齢階層3区分（年少人口、生産年齢人口、老年人口）で見ると、年少人口（0～14歳）は3,429人（転入者1,768人、転出者1,661人）で11.5%、生産年齢人口（15～64歳）は24,860人（転入者12,288人、転出者12,572人）で83.7%、老年人口（65歳以上）は1,411人（転入者853人、転出者558人）で4.8%となった。生産年齢人口は転出超過であるが、年少人口及び老年人口は転入超過となった。

また、年齢（5歳階級）別にみると、最も移動者の多い年齢階級は20～24歳の6,156人（転入者2,835人、転出者3,231人）、次に25～29歳の4,913人（転入者2,434人、転出者2,479人）となった。

年齢（5歳階級）別転入者数及び転出者数

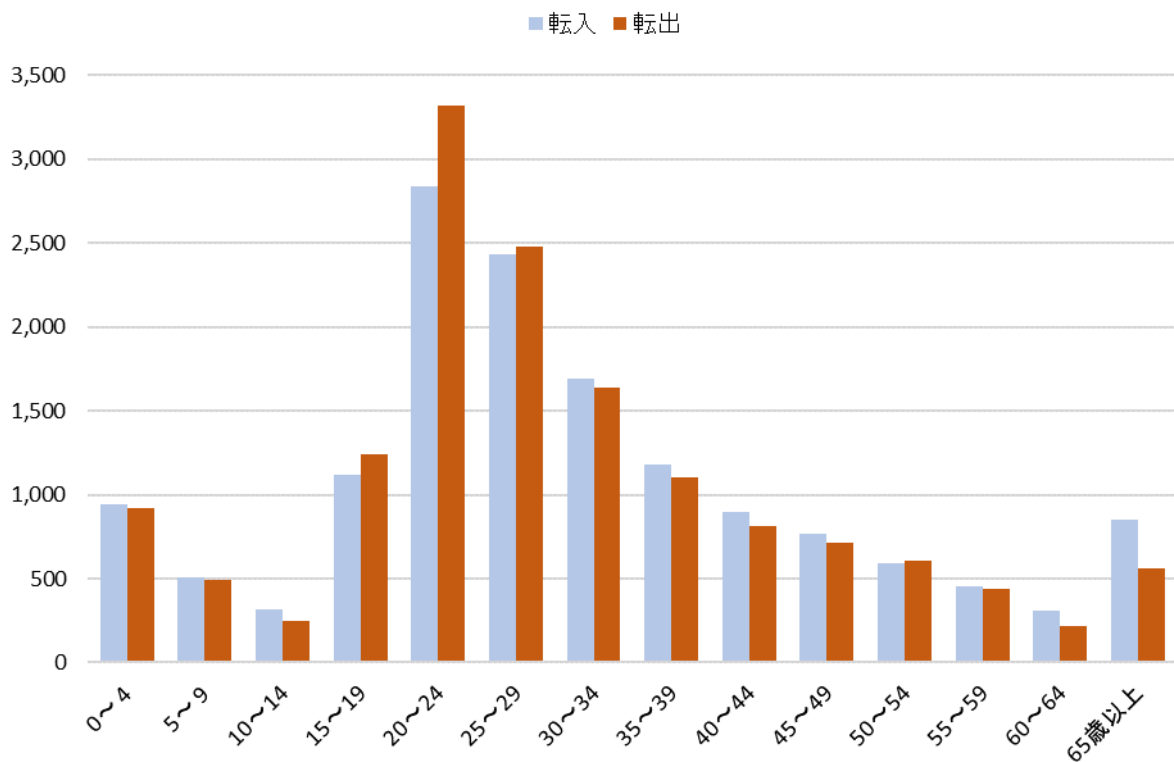

年齢（5歳階級）別，男女別転入超過人口

年齢等	転入超過人口			転入			転出		
	計	男	女	計	男	女	計	男	女
総数	118	166	-48	14,909	8,370	6,539	14,791	8,204	6,587
年少人口	107	126	-19	1,768	966	802	1,661	840	821
0～4	26	36	-10	945	503	442	919	467	452
5～9	12	21	-9	506	270	236	494	249	245
10～14	69	69	0	317	193	124	248	124	124
生産年齢人口	-284	-88	-196	12,288	7,047	5,241	12,572	7,135	5,437
15～19	-119	-106	-13	1,122	730	392	1,241	836	405
20～24	-486	-266	-220	2,835	1,551	1,284	3,321	1,817	1,504
25～29	-45	-10	-35	2,434	1,333	1,101	2,479	1,343	1,136
30～34	55	72	-17	1,690	910	780	1,635	838	797
35～39	77	77	0	1,180	654	526	1,103	577	526
40～44	89	45	44	900	531	369	811	486	325
45～49	51	10	41	768	448	320	717	438	279
50～54	-17	-7	-10	594	390	204	611	397	214
55～59	19	32	-13	457	311	146	438	279	159
60～64	92	65	27	308	189	119	216	124	92
老年人口	295	128	167	853	357	496	558	229	329
65～69	19	22	-3	200	119	81	181	97	84
70～74	33	17	16	166	77	89	133	60	73
75～79	73	28	45	139	57	82	66	29	37
80～84	46	20	26	112	36	76	66	16	50
85～89	61	27	34	127	43	84	66	16	50
90～94	53	15	38	87	22	65	34	7	27
95～99	11	-1	12	21	3	18	10	4	6
100以上	-1	0	-1	1	0	1	2	0	2

特掲：島しょ部の人口

	興居島 (釣島含む)	安居島	睦月島	野忽那島	中島本島	怒和島	津和地島	二神島
平成22年	1,541	32	310	173	3,508	518	460	190
平成23年	1,496	28	295	165	3,401	499	438	183
平成24年	1,447	27	284	150	3,312	486	425	175
平成25年	1,377	27	271	140	3,186	462	402	163
平成26年	1,333	26	262	131	3,109	448	381	162
平成27年	1,302	25	251	133	3,011	421	354	154
平成28年	1,274	17	238	129	2,908	398	342	147
平成29年	1,243	15	228	120	2,814	382	323	137
平成30年	1,067	12	198	92	2,561	308	251	106
平成31年	1,030	10	194	83	2,482	288	238	92
令和2年	1,119	13	206	100	2,550	319	275	110

資料：住民基本台帳登録者数（毎年1月1日現在）

II 統計表

1-1 人口動態及び年（月）初現在推計人口

年 月	年（月）初現在推計人口			人 口 増 加							
				人			口 増 加				
				総計	男	女	総計	男	女	総計	男
昭和46年	324,670	156,013	168,657	8,589	4,265	4,324	4,494	2,345	2,149	3,432	3,041
47	333,259	160,278	172,981	8,933	4,015	4,918	4,744	2,399	2,345	3,455	3,210
48	342,192	164,293	177,899	7,743	3,757	3,986	4,567	2,307	2,260	3,383	3,200
49	349,935	168,050	181,885	8,250	3,930	4,320	4,651	2,336	2,315	3,407	3,278
				(3,706)	(1,488)	(2,218)					
50	358,185	171,980	186,205	7,109	3,445	3,664	4,357	2,159	2,198	3,290	3,120
51	369,000	176,913	192,087	6,924	3,400	3,524	4,065	1,938	2,127	3,174	3,066
52	375,924	180,313	195,611	6,979	3,528	3,451	3,980	2,015	1,965	3,131	2,862
53	382,903	183,841	199,062	4,796	2,268	2,528	4,009	2,017	1,992	3,130	2,967
54	387,699	186,109	201,590	6,748	3,318	3,430	3,885	1,951	1,934	3,132	2,893
				(2,692)	(920)	(1,772)					
55	394,447	189,427	205,020	5,752	2,675	3,077	3,715	1,903	1,812	3,107	2,863
56	402,891	193,022	209,869	5,681	2,542	3,139	3,566	1,718	1,848	3,099	2,926
57	408,572	195,564	213,008	4,786	2,243	2,543	3,526	1,701	1,825	2,883	2,814
58	413,358	197,807	215,551	4,949	2,284	2,665	3,240	1,597	1,643	2,876	2,730
59	418,307	200,091	218,216	5,217	2,275	2,942	3,186	1,507	1,679	2,860	2,748
				(△253)	(12)	(△265)					
60	423,524	202,366	221,158	4,424	1,995	2,429	3,039	1,513	1,526	2,802	2,646
61	427,695	204,373	223,322	3,629	1,486	2,143	2,808	1,332	1,476	2,710	2,647
62	431,324	205,859	225,465	3,624	1,569	2,055	2,546	1,227	1,319	2,589	2,528
63	434,948	207,428	227,520	3,685	1,538	2,147	2,610	1,304	1,306	2,686	2,515
平成元年	438,633	208,966	229,667	4,085	1,760	2,325	2,395	1,138	1,257	2,550	2,459
				(△1,982)	(△1,644)	(△338)					
2	442,718	210,726	231,992	3,432	1,236	2,196	2,173	1,058	1,115	2,549	2,472
3	444,168	210,318	233,850	3,594	1,306	2,288	2,017	889	1,128	2,459	2,425
4	447,762	211,624	236,138	3,924	1,814	2,110	2,124	1,078	1,046	2,561	2,435
5	451,686	213,438	238,248	3,559	1,639	1,920	1,914	896	1,018	2,470	2,392
6	455,245	215,077	240,168	2,726	1,269	1,457	2,078	958	1,120	2,544	2,451
				(735)	(1,069)	(△334)					
7	457,971	216,346	241,625	3,074	1,469	1,605	1,835	880	955	2,511	2,338
8	461,780	218,884	242,896	2,704	1,374	1,330	1,754	811	943	2,462	2,420
9	464,484	220,258	244,226	2,418	967	1,451	1,700	799	901	2,490	2,431
10	466,902	221,225	245,677	2,288	893	1,395	1,550	742	808	2,522	2,412
11	469,190	222,118	247,072	1,108	241	867	1,239	576	663	2,328	2,303
				(2,213)	(858)	(1,355)					
12	470,298	222,359	247,939	1,112	407	705	1,370	648	722	2,459	2,274
13	473,623	223,624	249,999	1,952	870	1,082	1,308	569	739	2,395	2,279
14	475,575	224,494	251,081	1,151	328	823	1,114	454	660	2,333	2,190
15	476,726	224,822	251,904	1,572	752	820	1,161	548	613	2,462	2,249
16	478,298	225,574	252,724	866	164	702	903	393	510	2,255	2,225
				[33,818]	[15,600]	[18,218]					
17	512,982	241,338	271,644	432	12	420	333	123	210	2,321	2,185
				(1,732)	(1,181)	(551)					
18	515,146	242,531	272,615	182	△363	545	412	85	327	2,316	2,309
19	515,328	242,168	273,160	△260	△427	167	398	110	288	2,400	2,250
20	515,068	241,741	273,327	178	△212	390	160	17	143	2,231	2,250
21	515,246	241,529	273,717	741	78	663	185	△21	206	2,307	2,264
				(774)	(△78)	(852)					
22	515,987	241,607	274,380	583	107	476	△9	△51	42	2,304	2,290
23	517,344	241,636	275,708	△281	△327	46	△300	△81	△219	2,366	2,205
24	517,063	241,309	275,754	2,538	1,064	1,474	△572	△240	△332	2,315	2,222
25	517,024	241,349	275,675	△381	△185	△196	△841	△429	△412	2,240	2,127
26	516,643	241,166	275,477	△410	△160	△250	△731	△255	△476	2,302	2,070
27	516,233	241,007	275,226	△405	△321	△84	△914	△447	△467	2,165	2,060
				(△1,169)	(821)	(△1,630)					
28	514,659	241,507	273,152	△1,175	△598	△577	△970	△420	△550	2,191	2,067
29	513,484	240,909	272,575	△1,005	△584	△421	△1,200	△601	△599	2,106	2,004
30	512,479	240,326	272,153	△1,650	△784	△866	△1,513	△685	△828	2,041	1,994
31	510,829	239,543	271,286	△1,917	△945	△972	△2,101	△995	△1,106	1,841	1,774
令和2年				△1,827	△650	△1,177	△2,255	△980	△1,275	1,813	1,615
1 月	508,912	238,600	270,312	△290	△111	△179	△339	△138	△201	151	149
2 月	508,622	238,489	270,133	△233	△112	△121	△248	△128	△120	136	111
3 月	508,389	238,377	270,012	△990	△521	△469	△221	△78	△143	174	126
4 月	507,399	237,856	269,543	757	590	167	△110	△47	△63	170	144
5 月	508,156	238,446	269,710	△81	△22	△59	△152	△64	△88	143	129
6 月	508,075	238,424	269,651	△103	5	△108	△162	△64	△98	149	131
7 月	507,972	238,429	269,543	△402	△294	△108	△166	△73	△93	162	133
8 月	507,570	238,135	269,435	△44	△29	△15	△103	△55	△48	153	150
9 月	507,526	238,106	269,420	△171	△48	△123	△169	△91	△78	136	153
1 0 月	507,355	238,058	269,297	△73	29	△102	△211	△89	△122	135	120
1 1 月	507,282	238,087	269,195	△58	△56	△2	△173	△65	△108	150	128
1 2 月	507,224	238,031	269,193	△139	△81	△58	△201	△88	△113	154	141

注 1) 社会動態のその他の増減は帰化及び職権による。

注 2) () 数字は国勢調査による調整数値である。

注 3) [] 数字は旧北条市・旧中島町の人口である。

動 態												
死 亡 態		社 会 増 加 態										
男 女		社 会 増 加		転 入		転 出		そ の 他 の 増		そ の 他 の 減		
男	女	総 計	男	女	男	女	男	女	男	女	男	女
1,087	892	4,095	1,920	2,175	13,874	11,633	11,848	9,485	278	284	384	257
1,056	865	4,189	1,616	2,573	13,512	12,195	11,886	9,665	226	213	236	170
1,076	940	3,176	1,450	1,726	13,638	11,782	12,294	10,070	256	161	150	147
1,071	963	3,599	1,594	2,005	13,393	11,719	11,861	9,781	250	222	188	155
		(3,706)	(1,488)	(2,218)					(1,535)	(2,218)	(47)	
1,131	922	2,752	1,286	1,466	12,628	10,799	11,338	9,315	194	149	198	167
1,236	939	2,859	1,462	1,397	12,908	10,830	11,454	9,493	165	174	157	114
1,116	897	2,999	1,513	1,486	13,515	11,436	11,940	9,881	247	154	309	223
1,113	975	787	251	536	13,166	11,009	12,449	10,011	303	243	769	705
1,181	959	2,863	1,367	1,496	13,245	11,093	11,939	9,690	305	198	244	105
		(2,692)	(920)	(1,772)					(922)	(1,791)	(2)	(19)
1,204	1,051	2,037	772	1,265	12,891	10,888	12,107	9,705	235	196	247	114
1,381	1,078	2,115	824	1,291	13,047	10,856	12,250	9,672	172	156	145	49
1,182	989	1,260	542	718	12,893	10,502	12,358	9,860	252	256	245	180
1,279	1,087	1,709	687	1,022	13,359	10,940	12,742	10,079	332	356	262	195
1,353	1,069	2,031	768	1,263	12,926	10,520	12,300	9,397	298	216	156	76
		(△253)	(12)	(△265)					(12)			(265)
1,289	1,120	1,385	482	903	12,590	10,229	12,219	9,469	214	189	103	46
1,378	1,171	821	154	667	12,433	9,892	12,419	9,360	224	174	84	39
1,362	1,209	1,078	342	736	12,724	10,112	12,565	9,528	246	212	63	60
1,382	1,209	1,075	234	841	12,333	9,945	12,278	9,206	244	163	65	61
1,412	1,202	1,690	622	1,068	12,920	10,216	12,436	9,276	237	198	99	70
		(△1,982)	(△1,644)	(△338)							(1,644)	(338)
1,491	1,357	1,259	178	1,081	12,524	10,209	12,469	9,219	259	235	136	144
1,570	1,297	1,577	417	1,160	12,505	9,845	12,150	8,740	183	144	121	89
1,483	1,389	1,800	736	1,064	12,497	9,770	11,857	8,744	199	150	103	112
1,574	1,374	1,645	743	902	12,309	9,629	11,672	8,790	198	164	92	101
1,586	1,331	648	311	337	11,996	9,336	11,788	9,047	181	126	78	78
		(735)	(1,069)	(△334)					(1,069)			(334)
1,631	1,383	1,239	589	650	12,236	9,562	11,747	8,950	190	152	90	114
1,651	1,477	950	563	387	12,048	9,283	11,570	8,953	201	172	116	115
1,691	1,530	718	168	550	11,719	9,303	11,642	8,811	175	149	84	91
1,780	1,604	738	151	587	11,260	9,136	11,196	8,612	164	144	77	81
1,752	1,640	△131	△335	204	10,904	8,948	11,343	8,851	173	171	69	64
		(2,213)	(858)	(1,355)					(858)	(1,355)		
1,811	1,552	△258	△241	△17	10,610	8,694	10,928	8,794	143	129	66	46
1,826	1,540	644	301	343	10,667	8,776	10,433	8,490	187	143	120	86
1,879	1,530	37	△126	163	10,157	8,639	10,341	8,566	162	144	104	54
1,914	1,636	411	204	207	10,335	8,502	10,205	8,373	143	128	69	50
1,862	1,715	△37	△229	192	9,757	8,246	10,053	8,119	159	110	92	45
2,198	1,975	99	△111	210	9,789	8,225	9,981	8,106	146	123	65	32
		(1,732)	(1,181)	(551)					(1,181)	(551)		
2,231	1,982	△230	△448	218	9,661	8,236	10,187	8,090	151	116	73	44
2,290	1,962	△658	△537	△121	9,325	7,883	9,941	8,074	163	131	84	61
2,214	2,107	18	△229	247	9,331	8,091	9,613	7,912	163	139	110	71
2,328	2,058	556	99	457	9,009	7,613	8,954	7,211	145	110	101	55
		(774)	(△78)	(852)						(852)	(78)	
2,355	2,248	592	158	434	8,595	7,324	8,405	6,903	126	105	158	92
2,447	2,424	19	△246	265	8,330	7,405	8,265	7,118	148	130	459	152
2,555	2,554	3,110	1,304	1,806	9,674	8,960	8,282	7,108	135	102	223	148
2,669	2,539	460	244	216	8,776	7,559	8,540	7,258	114	81	106	166
2,557	2,546	321	95	226	8,276	7,286	8,569	7,366	465	454	77	148
2,612	2,527	509	126	383	8,602	7,422	8,886	7,357	486	509	76	191
2,611	2,617	△205	△178	△27	8,144	6,820	8,622	7,213	384	499	84	133
2,707	2,603	195	17	178	8,126	7,020	8,372	7,152	326	462	63	152
2,726	2,822	△137	△99	△38	8,355	6,873	8,677	7,213	340	469	117	167
2,836	2,880	184	50	134	8,371	7,047	8,601	7,281	387	518	107	150
2,793	2,890	428	330	98	8,370	6,539	8,204	6,587	265	250	101	104
289	350	49	27	22	512	378	499	415	20	69	6	10
264	231	15	16	△1	531	453	528	462	23	16	10	8
252	269	△769	△443	△326	1,600	1,423	2,076	1,779	42	44	9	14
217	207	867	637	230	2,044	1,221	1,451	1,013	56	28	12	6
207	217	71	42	29	362	330	334	303	20	6	6	4
213	229	59	69	△10	468	349	413	363	18	8	4	4
235	226	△236	△221	△15	507	384	723	397	8	6	13	8
208	198	59	26	33	557	493	536	453	14	3	9	10
227	231	△2	43	△45	487	378	444	413	9	6	9	16
224	242	138	118	20	524	362	416	344	18	11	8	9
215	236	115	9	106	363	380	368	295	21	28	7	7
242	254	62	7	55	415	388	416	350	16	25	8	8

1-2 月別, 男女別, 地区別人口動態 (増減)

地 区	総 計			令和2年1月			2月			3月			4月			5月		
	計	男	女	計	男	女	計	男	女	計	男	女	計	男	女	計	男	女
総 数	△1,827	△650	△1,177	△290	△111	△179	△233	△112	△121	△990	△521	△469	757	590	167	△81	△22	△59
番 町	32	18	14	△2	△5	3	6	1	5	17	4	13	4	3	1	1	△2	3
東 雲	107	70	37	10	7	3	6	8	△2	20	2	18	50	35	15	9	9	-
八 坂	79	59	20	△3	4	△7	16	13	3	12	4	8	19	19	-	6	4	2
素 鷲	△219	△112	△107	△17	△3	△14	△8	△16	8	△53	△30	△23	35	15	20	△14	4	△18
雄 郡	△6	27	△33	△36	△3	△33	△20	△7	△13	52	28	24	25	29	△4	13	2	11
新 玉	△131	△64	△67	11	4	7	1	2	△1	△59	△27	△32	△12	△7	△5	△9	6	△15
味 酒	54	23	31	△82	△60	△22	△9	△6	△3	△24	△13	△11	122	88	34	18	7	11
清 水	△140	△63	△77	△28	△6	△22	△41	△14	△27	△114	△67	△47	120	92	28	30	10	20
桑 原	△121	△107	△14	6	△3	9	△21	△3	△18	△73	△51	△22	△4	△21	17	△7	△7	-
道 後	△159	△66	△93	△3	△4	1	△13	1	△14	△85	△54	△31	46	18	28	△37	△21	△16
味 生	31	25	6	13	12	1	△8	△9	1	13	6	7	△7	△1	△6	△37	△16	△21
生 石	△46	△22	△24	△23	△17	△6	15	6	9	△35	△19	△16	19	8	11	△27	△10	△17
垣 生	△106	△78	△28	7	△3	10	△23	△12	△11	△48	△28	△20	26	10	16	△11	△11	-
官 三	△151	△65	△86	21	3	18	3	△2	5	△87	△46	△41	△21	△4	△17	△4	8	△12
津 浜	△61	△21	△40	2	△3	5	△17	△3	△14	10	△1	11	△22	△2	△20	△7	2	△9
三 高	△69	△28	△41	3	6	△3	△3	△6	3	5	5	-	△14	△14	-	△2	1	△3
久 枝	△57	△43	△14	△5	△2	△3	△28	△20	△8	△11	7	△18	1	△22	23	-	9	△9
潮 見	△117	△56	△61	△21	△15	△6	△25	△9	△16	△42	△20	△22	10	△1	11	△14	△5	△9
和 気	△67	△32	△35	△7	3	△10	14	8	6	6	△5	11	△43	△20	△23	-	4	△4
堀 江	△43	10	△53	△17	△5	△12	△6	△4	△2	△2	1	△3	△13	△5	△8	16	9	7
余 土	148	96	52	26	20	6	27	21	6	△14	△13	△1	38	16	22	△6	6	△12
由 良	△17	△3	△14	△1	△2	1	△4	△2	△2	△6	△2	△4	6	4	2	△7	△3	△4
泊 米	△11	△2	△9	△5	-	△5	1	-	1	△1	1	△2	-	-	-	3	1	2
久 山	67	47	20	△13	△8	△5	△21	2	△23	△73	△29	△44	67	32	35	45	10	35
湯 山	△71	△19	△52	△9	1	△10	8	1	7	△33	△11	△22	△7	△7	-	-	2	△2
日 浦	△16	△4	△12	△1	-	△1	-	-	-	1	-	1	△3	△1	△2	△1	-	△1
伊 台	△20	△9	△11	-	-	-	7	6	1	△17	△12	△5	△3	2	△5	-	△2	2
五 明	△22	△11	△11	△3	△1	△2	△4	△1	△3	△1	1	△2	△2	△3	1	1	1	-
小 野	57	41	16	△15	△14	△1	△35	△28	△7	5	-	5	289	286	3	17	3	14
浮 穴	△120	△38	△82	△25	△12	△13	△12	△2	△10	△20	△2	△18	2	6	△4	△22	△19	△3
石 井	△50	32	△82	△47	△3	△44	19	△5	24	△195	△94	△101	63	45	18	11	△9	20
桂 原	△103	△60	△43	12	8	4	△12	△5	△7	△26	△10	△16	△8	△5	△3	△2	△2	-
坂 本	△34	△14	△20	△5	1	△6	△2	△3	1	△7	△2	△5	△12	△7	△5	4	3	1
浅 海	△25	△16	△9	-	△1	1	△1	△2	1	△3	-	△3	△5	△1	△4	△8	△3	△5
立 岩	△14	△4	△10	△1	△1	-	△5	△3	△2	7	3	4	-	2	△2	3	3	-
難 波	△40	△13	△27	△8	△5	△3	△4	△3	△1	6	3	3	△8	△5	△3	2	6	△4
正 岡	△48	△28	△20	4	-	4	1	1	-	△16	△3	△13	△3	-	△3	2	△2	4
北 条	△16	3	△19	△6	1	△7	△6	2	△8	△34	△18	△16	12	9	3	△17	△6	△11
河 野	△110	△36	△74	△3	1	△4	△10	△6	△4	△31	△11	△20	6	7	△1	△6	△2	△4
栗 井	△82	△33	△49	3	5	△2	△2	△4	2	△25	△12	△13	△9	△7	△2	△16	△7	△9
陸 野	△10	△5	△5	-	-	-	△2	-	△2	△2	△2	-	-	-	-	△1	-	△1
東 中	△52	△30	△22	△15	△8	△7	△10	△7	△3	1	1	-	△1	△1	-	△3	△3	-
西 島	△19	△6	△13	△2	△2	-	△3	△1	△2	△5	△2	△3	△1	-	△1	△2	△2	-
神 和	△29	△13	△16	△5	△1	△4	△2	△1	△1	△3	△3	-	△5	△2	△3	△2	-	△2

6月			7月			8月			9月			10月			11月			12月		
計	男	女	計	男	女	計	男	女	計	男	女	計	男	女	計	男	女	計	男	女
△103	5	△108	△402	△294	△108	△44	△29	△15	△171	△48	△123	△73	29	△102	△58	△56	△2	△139	△81	△58
△5	△3	△2	5	8	△3	9	9	-	3	-	3	△5	△1	△4	2	-	2	△3	4	△7
5	2	3	1	2	△1	9	11	△2	2	△2	4	8	9	△1	10	8	2	△23	△21	△2
△2	△2	-	19	6	13	9	3	6	△14	△4	△10	4	5	△1	5	1	4	8	6	2
△3	2	△5	△28	△12	△16	△17	2	△19	△46	△26	△20	△21	△18	△3	△46	△27	△19	△1	△3	2
△25	△13	△12	△12	△10	△2	43	7	36	△41	△11	△30	1	△5	6	31	23	8	△37	△13	△24
22	24	△2	△23	△8	△15	△25	△17	△8	△5	△4	△1	△4	△11	7	△36	△19	△17	8	△7	15
42	31	11	△24	△4	△20	△19	△7	△12	26	11	15	△18	△4	△14	31	△6	37	△9	△14	5
△20	△4	△16	△44	△29	△15	△7	1	△8	3	△2	5	△2	△11	9	△42	△24	△18	5	△9	14
△3	1	△4	11	6	5	△16	△11	△5	△17	2	△19	△19	△29	10	26	16	10	△4	△7	3
△34	△12	△22	△68	△27	△41	6	△1	7	△10	△4	△6	△6	7	△13	72	42	30	△27	△11	△16
34	18	16	△16	△10	△6	9	6	3	13	9	4	10	9	1	13	1	12	△6	-	△6
△19	△9	△10	4	-	4	12	1	11	6	8	△2	△14	△7	△7	6	10	△4	10	7	3
△35	△21	△14	15	2	13	△6	△7	1	△6	6	△12	△17	△2	△15	△8	△11	3	-	△1	1
△13	△6	△7	△13	△9	△4	△5	-	△5	△16	△7	△9	△21	△13	△8	8	-	8	△3	11	△14
2	5	△3	△11	△8	△3	△2	2	△4	△16	△13	△3	4	-	4	△2	△2	-	△2	2	△4
△9	△7	△2	△10	△8	△2	3	6	△3	△5	-	△5	△10	2	△12	△16	△8	△8	△11	△5	△6
△13	△6	△7	30	13	17	△12	△15	3	△50	△18	△32	5	5	-	19	△1	20	7	7	-
13	12	1	△26	△19	△7	4	6	△2	△21	△8	△13	1	△1	2	-	4	△4	4	-	4
△3	△1	△2	△13	△7	△6	11	1	10	2	△2	4	△9	△3	△6	-	2	△2	△25	△12	△13
△10	2	△12	△11	△6	△5	△2	△5	3	△16	△12	△4	13	15	△2	5	8	△3	-	12	△12
18	14	4	39	42	△3	23	5	18	25	7	18	-	△3	3	4	1	3	△32	△20	△12
△5	△1	△4	△2	-	△2	△1	△1	-	4	2	2	3	2	1	△1	-	△1	△3	-	△3
△2	△1	△1	-	-	-	-	1	△1	△4	△2	△2	△2	-	△2	-	-	-	△1	△2	1
16	3	13	29	20	9	△23	△11	△12	14	10	4	18	20	△2	△24	△16	△8	32	14	18
△4	△1	△3	13	6	7	△9	△4	△5	△4	3	△7	△10	△7	△3	△12	-	△12	△4	△2	△2
△1	-	△1	△4	△2	△2	△3	△1	△2	△1	△1	-	-	-	-	1	1	-	△4	-	△4
7	-	7	△8	△3	△5	13	7	6	1	2	△1	△14	△7	△7	△13	△7	△6	7	5	2
-	1	△1	△2	△1	△1	△5	△2	△3	△6	△4	△2	-	△1	1	1	-	1	△1	△1	-
△5	△2	△3	△238	△248	10	△17	△11	△6	△10	△7	△3	75	72	3	9	2	7	△18	△12	△6
△3	1	△4	3	6	△3	4	7	△3	△3	△2	△1	△2	△5	3	△21	△12	△9	△21	△4	△17
1	1	-	△12	1	△13	△13	△11	△2	69	46	23	4	34	△30	10	8	2	40	19	21
△9	△7	△2	4	1	3	7	3	4	△5	△6	1	△9	△5	△4	△37	△19	△18	△18	△13	△5
1	1	-	-	1	△1	△4	-	△4	3	1	2	△4	△3	△1	△7	△5	△2	△1	△1	-
△1	△2	1	△6	△3	△3	△1	-	△1	△2	△2	-	3	1	2	△3	△2	△1	2	△1	3
△3	△2	△1	-	1	△1	△4	△2	△2	△1	2	△3	△2	△1	△1	△2	△1	△1	△6	△5	△1
1	2	△1	△9	△2	△7	△5	△3	△2	1	1	-	△7	△3	△4	△2	1	△3	△7	△5	△2
-	1	△1	△4	△3	△1	△9	△5	△4	△3	△2	△1	△10	△7	△3	△5	△3	△2	△5	△5	-
△3	△4	1	12	13	△1	11	8	3	△10	△4	△6	1	1	-	3	△1	4	21	2	19
△11	△2	△9	△7	△6	△1	△11	△4	△7	△7	△5	△2	△12	△7	△5	△13	△4	△9	△5	3	△8
△12	△4	△8	6	3	3	-	2	△2	△15	△6	△9	4	5	△1	△19	△13	△6	3	5	△2
△1	△1	-	△1	△1	-	1	1	-	-	-	-	△2	△1	△1	-	-	-	△2	△1	△1
△7	△3	△4	△1	-	△1	-	-	-	△8	△3	△5	△1	-	△1	△3	△3	-	△4	△3	△1
-	-	-	1	1	-	△2	-	△2	1	2	△1	△2	△2	-	△2	-	△2	△2	-	△2
△4	△2	△2	△1	-	△1	-	-	-	△2	△3	1	△4	△1	△3	-	-	-	△1	-	△1

1-3 月別，男女別，地区別自然動態（出生）

地 区	総 計			令和2年1月			2月			3月			4月			5月			
	計	男	女	計	男	女	計	男	女	計	男	女	計	男	女	計	男	女	
総 数	3,428	1,813	1,615	300	151	149	247	136	111	300	174	126	314	170	144	272	143	129	
番 東 八 素 雄 新 味 清	町 雲 坂 鷲 郡 玉 酒 水	21	9	12	2	-	2	2	-	2	2	2	-	1	-	1	3	-	3
		56	33	23	5	2	3	3	1	2	4	2	2	6	4	2	2	1	1
		23	11	12	2	1	1	5	3	2	-	-	-	-	-	-	1	-	1
		117	70	47	8	5	3	11	5	6	13	10	3	13	6	7	8	3	5
		266	140	126	21	9	12	16	10	6	26	17	9	36	18	18	23	14	9
		92	49	43	10	5	5	7	3	4	8	4	4	13	6	7	6	5	1
桑 道 味 生 垣 官 三 高 久 潮 和 堀 余 由 泊	原 後 生 石 生 前 浜 浜 枝 見 気 江 土 良	184	89	95	25	10	15	12	9	3	14	8	6	11	5	6	15	9	6
		116	63	53	9	4	5	12	6	6	6	5	1	7	3	4	11	2	9
		227	119	108	15	7	8	13	5	8	21	14	7	25	15	10	16	9	7
		124	62	62	13	6	7	10	5	5	19	9	10	4	1	3	9	3	6
		91	51	40	9	3	6	9	5	4	4	2	2	13	9	4	4	1	3
		74	41	33	9	7	2	6	4	2	3	2	1	4	3	1	4	2	2
		19	12	7	4	2	2	-	-	-	3	3	-	2	1	1	2	2	-
		23	9	14	2	-	2	4	-	4	1	1	-	1	1	-	1	-	1
		161	85	76	14	7	7	7	4	3	17	12	5	20	9	11	16	9	7
		63	40	23	1	-	1	5	2	3	7	5	2	7	4	3	8	7	1
		69	38	31	5	4	1	5	3	2	9	5	4	5	2	3	10	5	5
		69	36	33	9	3	6	5	2	3	5	2	3	4	2	2	3	1	2
		196	111	85	12	3	9	12	9	3	17	10	7	18	12	6	18	12	6
		1	1	-	-	-	-	-	-	-	-	-	-	-	-	-	-	-	-
	1	-	1	-	-	-	1	-	1	-	-	-	-	-	-	-	-	-	
久 湯 日 伊 五 小 浮 石 桂 坂	米 山 浦 台 明 野 穴 井 原 本	262	142	120	16	8	8	11	8	3	17	11	6	31	13	18	23	8	15
		39	24	15	4	2	2	3	1	2	4	3	1	1	1	-	3	3	-
		-	-	-	-	-	-	-	-	-	-	-	-	-	-	-	-	-	-
		30	13	17	2	1	1	2	2	-	4	-	4	2	1	1	2	2	-
		-	-	-	-	-	-	-	-	-	-	-	-	-	-	-	-	-	-
		103	53	50	15	9	6	7	6	1	10	6	4	9	6	3	6	2	4
		61	27	34	8	4	4	1	1	-	6	1	5	9	5	4	2	2	-
		545	297	248	50	34	16	42	23	19	55	26	29	37	24	13	39	20	19
		36	12	24	3	1	2	1	-	1	2	1	1	5	2	3	3	2	1
		6	4	2	1	1	-	-	-	-	1	1	-	-	-	-	-	-	-
浅 立 難 正 北 河 栗	海 岩 波 岡 条 野 井	2	1	1	-	-	-	1	-	1	-	-	-	-	-	-	1	1	-
		1	1	-	-	-	-	-	-	-	-	-	-	-	-	-	-	-	-
		9	7	2	-	-	-	-	-	-	1	-	1	-	-	-	1	1	-
		5	1	4	-	-	-	1	1	-	-	-	-	-	-	-	1	-	1
		44	16	28	1	-	1	3	-	3	4	2	2	7	4	3	3	1	2
		16	8	8	1	-	1	3	2	1	1	1	-	1	-	1	5	3	2
陸 東 西 神	野 島 島 和	-	-	-	-	-	-	-	-	-	-	-	-	-	-	-	-	-	
		3	2	1	-	-	-	-	-	-	-	-	-	-	-	-	-	-	
		1	1	-	-	-	-	-	-	-	-	-	-	-	-	-	-	-	

6月			7月			8月			9月			10月			11月			12月		
計	男	女	計	男	女	計	男	女	計	男	女	計	男	女	計	男	女	計	男	女
280	149	131	295	162	133	303	153	150	289	136	153	255	135	120	278	150	128	295	154	141
2	2	-	1	-	1	1	1	-	2	1	1	-	-	-	2	-	2	3	3	-
3	1	2	5	4	1	7	5	2	5	3	2	3	2	1	11	7	4	2	1	1
2	1	1	1	-	1	-	-	-	2	-	2	4	3	1	2	-	2	4	3	1
14	8	6	7	6	1	12	8	4	6	4	2	10	8	2	7	4	3	8	3	5
20	9	11	26	12	14	27	12	15	14	9	5	18	7	11	20	10	10	19	13	6
9	5	4	10	5	5	7	3	4	5	3	2	3	2	1	8	4	4	6	4	2
4	3	1	8	3	5	10	5	5	13	5	8	10	4	6	7	1	6	15	5	10
12	7	5	9	3	6	11	5	6	12	5	7	14	7	7	11	6	5	10	5	5
11	6	5	20	7	13	16	7	9	12	5	7	15	3	12	16	11	5	17	9	8
10	8	2	6	4	2	15	7	8	12	8	4	6	4	2	9	6	3	13	6	7
26	15	11	21	10	11	16	7	9	17	5	12	22	12	10	17	11	6	18	9	9
8	3	5	6	2	4	12	8	4	13	8	5	9	7	2	11	6	5	10	4	6
3	3	-	6	3	3	8	6	2	12	9	3	6	2	4	10	5	5	7	3	4
11	6	5	3	2	1	6	2	4	10	4	6	4	2	2	4	1	3	10	6	4
-	-	-	4	2	2	1	1	-	-	-	-	-	-	-	2	-	2	1	1	-
-	-	-	2	2	-	4	3	1	3	1	2	2	1	1	3	-	3	-	-	-
10	6	4	20	10	10	14	8	6	13	7	6	10	6	4	13	5	8	7	2	5
7	5	2	3	2	1	4	2	2	2	1	1	4	3	1	8	5	3	7	4	3
9	3	6	5	5	-	4	1	3	7	7	-	-	-	-	6	2	4	4	1	3
5	3	2	5	5	-	8	5	3	4	1	3	5	5	-	5	2	3	11	5	6
16	8	8	21	16	5	16	9	7	18	5	13	16	6	10	15	11	4	17	10	7
-	-	-	-	-	-	-	-	-	-	-	-	1	1	-	-	-	-	-	-	-
-	-	-	-	-	-	-	-	-	-	-	-	-	-	-	-	-	-	-	-	-
28	17	11	25	13	12	22	9	13	24	15	9	20	12	8	23	15	8	22	13	9
4	1	3	1	1	-	4	3	1	5	1	4	1	1	-	4	2	2	5	5	-
-	-	-	-	-	-	-	-	-	-	-	-	-	-	-	-	-	-	-	-	-
3	1	2	2	2	-	3	-	3	3	1	2	2	1	1	2	1	1	3	1	2
-	-	-	-	-	-	-	-	-	-	-	-	-	-	-	-	-	-	-	-	-
3	1	2	11	6	5	8	3	5	8	3	5	8	2	6	7	5	2	11	4	7
4	2	2	3	1	2	8	3	5	6	-	6	2	1	1	5	3	2	7	4	3
49	22	27	49	28	21	43	21	22	47	23	24	48	29	19	37	21	16	49	26	23
2	1	1	5	1	4	3	1	2	3	-	3	6	2	4	2	1	1	1	-	1
-	-	-	-	-	-	1	1	-	1	-	1	-	-	-	1	-	1	1	1	-
-	-	-	-	-	-	-	-	-	-	-	-	-	-	-	-	-	-	-	-	-
-	-	-	-	-	-	1	1	-	-	-	-	-	-	-	-	-	-	-	-	-
-	-	-	2	2	-	-	-	-	-	-	-	1	1	-	2	2	-	2	1	1
-	-	-	-	-	-	1	-	1	1	-	1	1	-	1	-	-	-	-	-	-
3	-	3	3	2	1	5	2	3	5	1	4	1	-	1	6	3	3	3	1	2
-	-	-	1	1	-	1	1	-	-	-	-	1	-	1	1	-	1	1	-	1
1	1	-	4	2	2	2	1	1	3	1	2	2	1	1	1	-	1	1	1	-
-	-	-	-	-	-	-	-	-	-	-	-	-	-	-	-	-	-	-	-	-
-	-	-	-	-	-	2	2	-	1	-	1	-	-	-	-	-	-	-	-	-
1	1	-	-	-	-	-	-	-	-	-	-	-	-	-	-	-	-	-	-	-
-	-	-	-	-	-	-	-	-	-	-	-	-	-	-	-	-	-	-	-	-

1-4 月別, 男女別, 地区別自然動態 (死亡)

地 区	総 計			令和2年1月			2月			3月			4月			5月			
	計	男	女	計	男	女	計	男	女	計	男	女	計	男	女	計	男	女	
総 数	5,683	2,793	2,890	639	289	350	495	264	231	521	252	269	424	217	207	424	207	217	
番 東	町	50	24	26	8	4	4	5	4	1	2	2	-	4	2	2	4	-	4
雲 坂	87	44	43	7	3	4	7	3	4	12	7	5	8	3	5	5	3	2	
八 郡	66	36	30	4	3	1	4	-	4	15	10	5	3	-	3	8	6	2	
素 鷲	249	143	106	25	11	14	16	12	4	22	12	10	17	11	6	18	8	10	
雄 玉	340	158	182	36	11	25	28	15	13	36	21	15	23	11	12	25	9	16	
新 酒	126	62	64	11	6	5	11	6	5	8	3	5	16	8	8	8	5	3	
味 水	230	102	128	26	10	16	24	11	13	20	7	13	10	6	4	27	12	15	
清 水	230	101	129	22	12	10	24	13	11	22	6	16	17	8	9	21	12	9	
桑 道	原	278	130	148	25	10	15	21	11	10	29	10	19	20	12	8	19	9	10
後 生	282	117	165	30	10	20	22	11	11	30	12	18	20	7	13	26	11	15	
味 生	265	132	133	39	19	20	18	8	10	30	15	15	22	10	12	16	10	6	
生 石	176	101	75	21	13	8	21	12	9	9	5	4	12	6	6	19	8	11	
垣 生	127	61	66	9	3	6	11	8	3	10	3	7	11	8	3	9	4	5	
官 前	166	78	88	19	11	8	11	8	3	22	13	9	17	7	10	12	1	11	
津 浜	80	38	42	8	6	2	4	1	3	5	3	2	7	5	2	5	2	3	
三 高	99	47	52	13	6	7	7	4	3	8	4	4	12	8	4	7	1	6	
久 枝	178	86	92	31	11	20	15	9	6	18	10	8	14	9	5	6	3	3	
潮 見	102	58	44	11	7	4	10	6	4	9	4	5	5	4	1	4	4	-	
和 気	136	67	69	16	8	8	11	5	6	6	2	4	15	9	6	9	4	5	
堀 江	133	62	71	18	6	12	14	7	7	7	3	4	13	5	8	8	4	4	
余 土	209	110	99	25	13	12	21	12	9	19	9	10	13	8	5	18	10	8	
由 良	25	11	14	3	3	-	6	3	3	3	2	1	-	-	-	-	-	-	
泊 17	6	11	3	-	3	2	1	1	3	-	3	-	-	-	-	1	-	1	
久 米	298	152	146	27	11	16	26	13	13	26	13	13	25	12	13	19	11	8	
湯 山	135	78	57	17	9	8	12	8	4	13	5	8	10	7	3	10	6	4	
日 浦	13	1	12	1	-	1	-	-	-	1	-	1	2	-	2	1	-	1	
伊 台	52	27	25	8	5	3	-	-	-	1	-	1	4	2	2	5	2	3	
五 明	14	6	8	2	-	2	2	1	1	1	-	1	1	1	-	-	-	-	
小 野	184	91	93	17	10	7	22	11	11	13	6	7	15	6	9	11	7	4	
浮 穴	123	64	59	17	9	8	6	2	4	7	3	4	9	4	5	11	6	5	
石 井	573	293	280	66	30	36	52	27	25	55	27	28	42	21	21	37	20	17	
荏 原	151	66	85	20	9	11	14	4	10	14	8	6	9	4	5	14	7	7	
坂 本	22	12	10	6	1	5	4	3	1	1	1	-	2	1	1	-	-	-	
浅 海	14	6	8	1	-	1	-	-	-	1	1	-	1	-	1	3	1	2	
立 岩	23	12	11	-	-	-	3	3	-	1	1	-	3	1	2	1	-	1	
難 波	31	12	19	5	2	3	3	1	2	3	2	1	2	-	2	5	2	3	
正 岡	34	19	15	-	-	-	1	-	1	5	3	2	3	1	2	2	1	1	
北 条	92	46	46	7	4	3	6	2	4	16	9	7	2	1	1	10	5	5	
河 野	70	30	40	11	2	9	9	6	3	3	1	2	4	2	2	4	4	-	
栗 井	95	47	48	6	2	4	9	6	3	8	4	4	5	3	2	11	5	6	
睦 野	7	3	4	-	-	-	2	-	2	1	1	-	-	-	-	-	-	-	
東 中	63	37	26	12	7	5	6	5	1	2	2	-	3	2	1	3	2	1	
西 島	19	9	10	2	2	-	3	1	2	2	1	1	1	-	1	2	2	-	
神 和	19	8	11	4	-	4	2	1	1	2	1	1	2	2	-	-	-	-	

6月			7月			8月			9月			10月			11月			12月		
計	男	女	計	男	女	計	男	女	計	男	女	計	男	女	計	男	女	計	男	女
442	213	229	461	235	226	406	208	198	458	227	231	466	224	242	451	215	236	496	242	254
4	1	3	6	1	5	2	2	-	7	3	4	4	3	1	1	-	1	3	2	1
8	5	3	8	5	3	8	5	3	5	2	3	7	4	3	5	1	4	7	3	4
9	7	2	4	3	1	3	-	3	4	2	2	5	2	3	2	-	2	5	3	2
21	16	5	19	10	9	18	8	10	20	10	10	33	21	12	20	10	10	20	14	6
25	12	13	28	16	12	22	11	11	29	14	15	31	13	18	30	15	15	27	10	17
7	2	5	11	6	5	9	3	6	9	4	5	8	5	3	15	6	9	13	8	5
24	10	14	18	5	13	17	6	11	10	6	4	18	10	8	12	6	6	24	13	11
21	10	11	17	8	9	21	8	13	22	8	14	18	8	10	14	3	11	11	5	6
15	8	7	26	12	14	17	6	11	31	15	16	27	10	17	29	19	10	19	8	11
20	8	12	26	11	15	15	7	8	22	6	16	20	6	14	27	15	12	24	13	11
13	6	7	27	13	14	8	2	6	25	13	12	18	12	6	24	12	12	25	12	13
9	4	5	16	12	4	17	12	5	13	8	5	10	7	3	13	7	6	16	7	9
19	10	9	11	5	6	13	7	6	6	2	4	8	3	5	7	2	5	13	6	7
16	6	10	11	6	5	11	7	4	13	6	7	11	4	7	10	5	5	13	4	9
5	1	4	7	4	3	5	-	5	11	8	3	6	3	3	7	2	5	10	3	7
5	3	2	10	7	3	8	5	3	4	2	2	6	1	5	9	3	6	10	3	7
9	3	6	16	7	9	11	6	5	17	11	6	16	7	9	13	3	10	12	7	5
8	2	6	13	11	2	11	5	6	8	2	6	8	5	3	4	2	2	11	6	5
12	4	8	7	6	1	7	5	2	12	5	7	11	5	6	13	7	6	17	7	10
10	4	6	10	7	3	12	9	3	5	5	-	12	6	6	9	1	8	15	5	10
18	11	7	18	7	11	14	7	7	17	13	4	17	7	10	13	4	9	16	9	7
4	1	3	3	1	2	-	-	-	1	-	1	2	1	1	1	-	1	2	-	2
1	1	-	-	-	-	1	-	1	2	2	-	2	-	2	-	-	-	2	2	-
23	15	8	25	12	13	27	12	15	25	14	11	19	6	13	31	19	12	25	14	11
12	9	3	10	4	6	12	9	3	8	4	4	8	4	4	16	8	8	7	5	2
1	-	1	2	-	2	2	1	1	1	-	1	-	-	-	-	-	-	2	-	2
6	3	3	3	2	1	2	2	-	3	1	2	6	3	3	8	5	3	6	2	4
-	-	-	1	1	-	2	1	1	3	1	2	1	1	-	-	-	-	1	-	1
9	2	7	17	11	6	21	12	9	12	7	5	15	4	11	13	5	8	19	10	9
13	9	4	6	3	3	7	6	1	8	3	5	15	7	8	15	9	6	9	3	6
47	21	26	40	19	21	43	23	20	49	22	27	53	30	23	32	20	12	57	33	24
8	3	5	10	4	6	8	5	3	12	6	6	11	6	5	21	6	15	10	4	6
-	-	-	1	1	-	2	1	1	1	-	1	1	1	-	1	1	-	3	2	1
2	2	-	2	-	2	2	-	2	1	1	-	-	-	-	1	1	-	-	-	-
2	1	1	-	-	-	2	1	1	5	2	3	2	1	1	1	-	1	3	2	1
2	-	2	4	1	3	2	1	1	2	2	-	1	-	1	1	1	-	1	-	1
2	-	2	4	3	1	1	-	1	5	2	3	5	4	1	4	3	1	2	2	-
8	5	3	7	3	4	5	2	3	7	3	4	10	4	6	5	2	3	9	6	3
5	1	4	7	3	4	5	3	2	5	3	2	4	3	1	7	2	5	6	-	6
11	4	7	7	4	3	5	2	3	9	5	4	7	2	5	9	6	3	8	4	4
2	1	1	-	-	-	-	-	-	-	-	-	2	1	1	-	-	-	-	-	-
5	2	3	2	1	1	6	4	2	6	2	4	3	2	1	5	3	2	10	5	5
-	-	-	-	-	-	1	1	-	1	-	1	2	1	1	3	1	2	2	-	2
1	-	1	1	-	1	1	1	-	2	2	-	3	1	2	-	-	-	1	-	1

1 - 5 月別, 男女別, 地区別社会動態 (回復・帰化)

地 区	総 計			令和2年1月			2月			3月			4月			5月		
	計	男	女	計	男	女	計	男	女	計	男	女	計	男	女	計	男	女
総 数	515	265	250	89	20	69	39	23	16	86	42	44	84	56	28	26	20	6
番 東	町	8	8	-	-	-	-	-	-	-	-	-	1	1	-	1	1	-
雲	12	4	8	-	-	-	-	-	-	1	1	-	4	1	3	-	-	-
八	坂	7	3	4	2	1	1	-	-	-	-	-	3	1	2	1	1	-
素	鷲	10	7	3	1	1	-	-	-	-	-	-	1	-	1	1	1	-
雄	郡	24	17	7	1	-	1	-	-	2	2	-	5	5	-	1	1	-
新	玉	7	5	2	-	-	-	2	1	1	-	-	2	1	1	-	-	-
味	酒	26	18	8	6	4	2	1	1	-	4	3	1	5	5	-	1	-
清	水	32	22	10	3	2	1	2	2	-	4	2	2	6	4	2	2	1
桑	原	37	17	20	8	2	6	1	1	-	2	-	2	9	7	2	1	-
道	後	31	17	14	1	-	1	4	1	3	4	2	2	5	3	2	4	4
味	生	9	4	5	1	1	-	-	-	-	-	-	1	-	1	1	1	-
生	石	11	9	2	1	-	1	-	-	-	6	6	-	1	1	-	-	-
垣	生	19	7	12	2	-	2	2	2	-	9	1	8	2	2	-	-	-
官	前	45	9	36	18	-	18	5	-	5	11	7	4	-	-	-	-	-
三	浜	40	3	37	12	-	12	1	-	1	19	-	19	3	1	2	1	1
高	浜	4	3	1	-	-	-	-	-	-	-	-	1	1	-	1	1	-
久	枝	13	11	2	-	-	-	-	-	7	6	1	3	3	-	2	2	-
潮	見	21	9	12	13	4	9	2	1	1	-	1	1	1	-	1	1	-
和	気	4	1	3	3	-	3	-	-	-	-	-	-	-	-	-	-	-
堀	江	9	7	2	-	-	-	2	2	-	1	1	-	5	3	2	-	-
余	土	10	3	7	-	-	-	-	-	-	1	1	-	2	-	2	1	1
由	良	-	-	-	-	-	-	-	-	-	-	-	-	-	-	-	-	-
久	米	19	15	4	-	-	-	2	2	-	-	-	3	2	1	1	1	-
湯	山	8	5	3	4	1	3	-	-	-	-	-	-	-	-	1	1	-
日	浦	-	-	-	-	-	-	-	-	-	-	-	-	-	-	-	-	-
伊	台	-	-	-	-	-	-	-	-	-	-	-	-	-	-	-	-	-
五	明	1	1	-	-	-	-	-	-	-	-	-	-	-	-	-	-	-
小	野	9	6	3	-	-	-	1	1	-	-	-	2	2	-	2	1	1
浮	穴	6	3	3	3	2	1	-	-	-	1	1	-	1	-	1	-	-
石	井	60	43	17	6	2	4	11	9	2	11	8	3	15	11	4	2	-
桂	原	4	3	1	-	-	-	1	-	1	1	1	-	-	-	1	1	-
坂	本	-	-	-	-	-	-	-	-	-	-	-	-	-	-	-	-	-
浅	海	-	-	-	-	-	-	-	-	-	-	-	-	-	-	-	-	-
立	岩	1	-	1	-	-	-	-	-	-	1	-	1	-	-	-	-	-
難	波	1	-	1	-	-	-	-	-	-	-	-	1	-	1	-	-	-
正	岡	-	-	-	-	-	-	-	-	-	-	-	-	-	-	-	-	-
北	条	21	-	21	4	-	4	2	-	2	-	-	1	-	1	-	-	-
河	野	1	1	-	-	-	-	-	-	-	-	-	1	1	-	-	-	-
粟	井	2	2	-	-	-	-	-	-	-	-	-	-	-	-	-	-	-
睦	野	-	-	-	-	-	-	-	-	-	-	-	-	-	-	-	-	-
東	島	2	1	1	-	-	-	-	-	-	-	-	-	-	-	-	-	-
西	島	-	-	-	-	-	-	-	-	-	-	-	-	-	-	-	-	-
神	和	1	1	-	-	-	-	-	-	-	-	-	-	-	-	-	-	-

6月			7月			8月			9月			10月			11月			12月		
計	男	女	計	男	女	計	男	女	計	男	女	計	男	女	計	男	女	計	男	女
26	18	8	14	8	6	17	14	3	15	9	6	29	18	11	49	21	28	41	16	25
-	-	-	-	-	-	2	2	-	-	-	-	-	-	-	4	4	-	-	-	-
2	-	2	-	-	-	-	-	-	2	1	1	-	-	-	2	-	2	1	1	-
1	-	1	-	-	-	-	-	-	-	-	-	-	-	-	-	-	-	-	-	-
3	2	1	-	-	-	1	1	-	1	1	-	2	1	1	-	-	-	-	-	-
1	-	1	2	-	2	3	1	2	3	3	-	-	-	-	3	3	-	3	2	1
-	-	-	-	-	-	1	1	-	1	1	-	-	-	-	-	-	-	1	1	-
-	-	-	-	-	-	-	-	-	-	-	-	5	4	1	-	-	-	4	1	3
2	2	-	4	4	-	-	-	-	1	-	1	1	1	-	5	3	2	2	1	1
2	1	1	1	-	1	-	-	-	1	1	-	1	1	-	5	4	1	6	-	6
1	1	-	-	-	-	1	1	-	1	-	1	1	1	-	5	2	3	4	2	2
-	-	-	-	-	-	1	1	-	-	-	-	4	-	4	1	1	-	-	-	-
-	-	-	2	1	1	-	-	-	-	-	-	1	1	-	-	-	-	-	-	-
2	2	-	-	-	-	-	-	-	-	-	-	-	-	-	-	-	-	2	-	2
-	-	-	-	-	-	-	-	-	3	-	3	-	-	-	3	1	2	5	1	4
-	-	-	1	1	-	-	-	-	-	-	-	-	-	-	3	-	3	-	-	-
-	-	-	-	-	-	2	1	1	-	-	-	-	-	-	-	-	-	-	-	-
-	-	-	-	-	-	-	-	-	-	-	-	-	-	-	1	-	1	-	-	-
-	-	-	-	-	-	-	-	-	-	-	-	1	-	1	-	-	-	2	2	-
1	1	-	-	-	-	-	-	-	-	-	-	-	-	-	-	-	-	-	-	-
1	1	-	-	-	-	-	-	-	-	-	-	-	-	-	-	-	-	-	-	-
1	1	-	-	-	-	-	-	-	-	-	-	-	-	-	4	-	4	1	-	1
-	-	-	-	-	-	-	-	-	-	-	-	-	-	-	-	-	-	-	-	-
-	-	-	-	-	-	-	-	-	-	-	-	-	-	-	-	-	-	-	-	-
2	2	-	-	-	-	-	-	-	2	2	-	5	4	1	2	1	1	2	1	1
-	-	-	1	1	-	2	2	-	-	-	-	-	-	-	-	-	-	-	-	-
-	-	-	-	-	-	-	-	-	-	-	-	-	-	-	-	-	-	-	-	-
-	-	-	-	-	-	-	-	-	-	-	-	-	-	-	-	-	-	-	-	-
1	1	-	-	-	-	-	-	-	-	-	-	-	-	-	-	-	-	-	-	-
2	1	1	-	-	-	-	-	-	-	-	-	-	-	-	1	1	-	1	-	1
-	-	-	1	-	1	-	-	-	-	-	-	-	-	-	-	-	-	-	-	-
3	2	1	1	1	-	1	1	-	-	-	-	5	4	1	1	1	-	4	4	-
1	1	-	-	-	-	-	-	-	-	-	-	-	-	-	-	-	-	-	-	-
-	-	-	-	-	-	-	-	-	-	-	-	-	-	-	-	-	-	-	-	-
-	-	-	-	-	-	-	-	-	-	-	-	-	-	-	-	-	-	-	-	-
-	-	-	-	-	-	-	-	-	-	-	-	-	-	-	-	-	-	-	-	-
-	-	-	1	-	1	-	-	-	-	-	-	2	-	2	9	-	9	2	-	2
-	-	-	-	-	-	-	-	-	-	-	-	-	-	-	-	-	-	-	-	-
-	-	-	-	-	-	2	2	-	-	-	-	-	-	-	-	-	-	-	-	-
-	-	-	-	-	-	-	-	-	-	-	-	-	-	-	-	-	-	-	-	-
-	-	-	-	-	-	1	1	-	-	-	-	-	-	-	-	-	-	1	-	1
-	-	-	-	-	-	-	-	-	-	-	-	-	-	-	-	-	-	-	-	-
-	-	-	-	-	-	-	-	-	-	-	-	1	1	-	-	-	-	-	-	-

1-6 月別, 男女別, 地区別社会動態 (抹消)

地 区	總 計			令和2年1月			2月			3月			4月			5月			
	計	男	女	計	男	女	計	男	女	計	男	女	計	男	女	計	男	女	
總 数	205	101	104	16	6	10	18	10	8	23	9	14	18	12	6	10	6	4	
番 東 八 素 雄 新 味 清	町	3	3	-	-	-	1	1	-	-	-	-	-	-	-	-	-	-	
	雲	5	2	3	1	1	-	-	-	2	1	1	-	-	-	-	-	-	
	坂	4	2	2	2	1	1	-	-	-	-	-	-	-	-	-	-	-	
	鷲	4	-	4	-	-	-	-	-	2	-	2	1	-	1	-	-	-	
	郡	10	8	2	-	-	-	-	-	1	1	-	1	1	-	-	-	-	
	玉	3	3	-	-	-	-	-	-	-	-	-	-	-	-	-	-	-	
	酒	6	1	5	-	-	-	-	-	1	-	1	-	-	-	-	-	-	
	水	32	13	19	3	2	1	6	1	5	2	1	1	3	2	1	1	-	1
	桑 道 味 生 垣 官 三 高 久 潮 和 堀 余 由	原	4	3	1	-	-	-	-	-	-	-	-	-	-	-	1	1	-
		後	30	14	16	1	-	1	4	1	3	2	-	2	1	1	-	1	1
生		-	-	-	-	-	-	-	-	-	-	-	-	-	-	-	-	-	
石		2	2	-	-	-	-	-	-	-	-	-	-	-	-	-	-	-	
生		15	5	10	2	1	1	1	1	-	6	2	4	-	-	-	-	-	
前		2	2	-	-	-	-	1	1	-	-	-	-	-	-	-	-	-	
浜		3	1	2	-	-	-	-	-	2	-	2	-	-	-	-	-	-	
枝		1	1	-	-	-	-	-	-	-	-	-	-	-	-	-	-	-	
見		5	4	1	-	-	-	-	-	-	-	-	3	3	-	-	-	-	
氣		-	-	-	-	-	-	-	-	-	-	-	-	-	-	-	-	-	
江 土 良 米 山 浦 台 明 野 穴 井 原 本 海 岩 波 岡 条 野 井	江	3	-	3	1	-	1	-	-	-	-	-	-	-	-	-	-	-	
	土	4	3	1	-	-	-	-	-	-	-	-	2	2	-	-	-	-	
	良	4	3	1	1	1	-	1	1	-	-	-	1	1	-	-	-	-	
	米	-	-	-	-	-	-	-	-	-	-	-	-	-	-	-	-	-	
	山	9	6	3	-	-	-	-	-	-	-	-	2	1	1	1	1	-	
	浦	4	2	2	-	-	-	-	-	-	-	-	-	-	-	-	-	-	
	台	2	1	1	-	-	-	-	-	-	-	-	-	-	-	-	-	-	
	明	1	1	-	-	-	-	-	-	-	-	-	-	-	-	-	-	-	
	野	-	-	-	-	-	-	-	-	-	-	-	-	-	-	-	-	-	
	穴	6	4	2	-	-	-	-	-	2	2	-	-	-	-	-	-	-	
浅 立 難 正 北 河 栗 野 井 野 島 島 和 神	井	17	9	8	4	-	4	-	-	1	1	-	-	-	-	3	1	2	
	原	6	4	2	-	-	-	4	4	-	-	-	1	-	1	-	-	-	
	本	-	-	-	-	-	-	-	-	-	-	-	-	-	-	-	-	-	
	海	-	-	-	-	-	-	-	-	-	-	-	-	-	-	-	-	-	
	岩	-	-	-	-	-	-	-	-	-	-	-	-	-	-	-	-	-	
	波	-	-	-	-	-	-	-	-	-	-	-	-	-	-	-	-	-	
	岡	-	-	-	-	-	-	-	-	-	-	-	-	-	-	-	-	-	
	条	17	1	16	1	-	1	-	-	1	-	1	3	1	2	1	-	1	
	野	-	-	-	-	-	-	-	-	-	-	-	-	-	-	-	-	-	
	井	2	2	-	-	-	-	-	-	-	-	-	-	-	-	2	2	-	
野 島 島 和 神	野	-	-	-	-	-	-	-	-	-	-	-	-	-	-	-	-	-	
	島	-	-	-	-	-	-	-	-	-	-	-	-	-	-	-	-	-	
	和	1	1	-	-	-	-	-	-	1	1	-	-	-	-	-	-	-	
神	-	-	-	-	-	-	-	-	-	-	-	-	-	-	-	-	-		

6月			7月			8月			9月			10月			11月			12月		
計	男	女	計	男	女	計	男	女	計	男	女	計	男	女	計	男	女	計	男	女
8	4	4	21	13	8	19	9	10	25	9	16	17	8	9	14	7	7	16	8	8
-	-	-	-	-	-	-	-	-	1	1	-	1	1	-	-	-	-	-	-	-
-	-	-	-	-	-	-	-	-	2	-	2	-	-	-	-	-	-	-	-	-
-	-	-	-	-	-	2	1	1	-	-	-	-	-	-	-	-	-	-	-	-
-	-	-	-	-	-	-	-	-	-	-	-	-	-	-	-	-	-	1	-	1
1	-	1	-	-	-	-	-	-	2	1	1	1	1	-	3	3	-	1	1	-
1	1	-	-	-	-	-	-	-	-	-	-	1	1	-	-	-	-	1	1	-
-	-	-	-	-	-	2	1	1	-	-	-	2	-	2	-	-	-	1	-	1
3	2	1	4	2	2	4	2	2	3	1	2	-	-	-	1	-	1	2	-	2
-	-	-	-	-	-	-	-	-	1	1	-	-	-	-	2	1	1	-	-	-
-	-	-	10	6	4	5	3	2	-	-	-	-	-	-	3	-	3	3	2	1
-	-	-	-	-	-	-	-	-	-	-	-	-	-	-	-	-	-	-	-	-
-	-	-	-	-	-	-	-	-	-	-	-	1	1	-	1	1	-	-	-	-
-	-	-	-	-	-	2	-	2	1	-	1	1	-	1	1	-	1	1	1	-
-	-	-	-	-	-	-	-	-	-	-	-	1	1	-	-	-	-	-	-	-
-	-	-	-	-	-	-	-	-	-	-	-	-	-	-	1	1	-	-	-	-
-	-	-	1	1	-	-	-	-	-	-	-	-	-	-	-	-	-	-	-	-
-	-	-	-	-	-	1	1	-	-	-	-	-	-	-	1	-	1	-	-	-
-	-	-	-	-	-	-	-	-	-	-	-	-	-	-	-	-	-	-	-	-
-	-	-	1	-	1	1	-	1	-	-	-	-	-	-	-	-	-	-	-	-
-	-	-	1	1	-	1	-	1	-	-	-	-	-	-	-	-	-	-	-	-
1	-	1	-	-	-	-	-	-	-	-	-	-	-	-	-	-	-	-	-	-
-	-	-	-	-	-	-	-	-	-	-	-	-	-	-	-	-	-	-	-	-
-	-	-	-	-	-	-	-	-	-	-	-	-	-	-	-	-	-	-	-	-
-	-	-	1	-	1	-	-	-	3	3	-	1	-	1	1	1	-	-	-	-
1	1	-	-	-	-	-	-	-	-	-	-	3	1	2	-	-	-	-	-	-
-	-	-	1	1	-	-	-	-	-	-	-	-	-	-	-	-	-	1	-	1
-	-	-	-	-	-	-	-	-	1	1	-	-	-	-	-	-	-	-	-	-
-	-	-	-	-	-	-	-	-	-	-	-	-	-	-	-	-	-	-	-	-
-	-	-	-	-	-	-	-	-	-	-	-	-	-	-	-	-	-	-	-	-
1	-	1	-	-	-	-	-	-	-	-	-	3	2	1	-	-	-	-	-	-
-	-	-	2	2	-	1	1	-	1	1	-	1	-	1	-	-	-	4	3	1
-	-	-	-	-	-	-	-	-	-	-	-	-	-	-	-	-	-	1	-	1
-	-	-	-	-	-	-	-	-	-	-	-	-	-	-	-	-	-	-	-	-
-	-	-	-	-	-	-	-	-	-	-	-	-	-	-	-	-	-	-	-	-
-	-	-	-	-	-	-	-	-	10	-	10	1	-	1	-	-	-	-	-	-
-	-	-	-	-	-	-	-	-	-	-	-	-	-	-	-	-	-	-	-	-
-	-	-	-	-	-	-	-	-	-	-	-	-	-	-	-	-	-	-	-	-
-	-	-	-	-	-	-	-	-	-	-	-	-	-	-	-	-	-	-	-	-
-	-	-	-	-	-	-	-	-	-	-	-	-	-	-	-	-	-	-	-	-
-	-	-	-	-	-	-	-	-	-	-	-	-	-	-	-	-	-	-	-	-
-	-	-	-	-	-	-	-	-	-	-	-	-	-	-	-	-	-	-	-	-

1-7 月別, 男女別, 地区別社会動態 (転入)

地 区	総 計			令和2年1月			2月			3月			4月			5月		
	計	男	女	計	男	女	計	男	女	計	男	女	計	男	女	計	男	女
総 数	14,909	8,370	6,539	890	512	378	984	531	453	3,023	1,600	1,423	3,265	2,044	1,221	692	362	330
番 町	169	102	67	11	6	5	7	4	3	33	16	17	43	25	18	8	5	3
東 雲	460	248	212	22	15	7	21	11	10	106	51	55	106	61	45	24	12	12
八 坂	233	142	91	14	8	6	17	8	9	51	26	25	56	39	17	13	8	5
素 鷲	639	356	283	31	21	10	44	20	24	115	59	56	135	80	55	40	25	15
雄 郡	1,360	716	644	80	48	32	104	58	46	340	174	166	265	143	122	71	32	39
新 玉	485	264	221	19	15	4	37	22	15	108	55	53	94	51	43	26	18	8
味 酒	1,042	602	440	46	24	22	67	40	27	197	103	94	302	208	94	35	15	20
清 水	1,167	686	481	58	36	22	62	31	31	253	145	108	324	213	111	50	25	25
桑 原	650	342	308	47	23	24	31	15	16	115	51	64	140	75	65	27	10	17
道 後	1,013	524	489	50	25	25	55	35	20	262	127	135	215	112	103	34	20	14
味 生	596	327	269	52	29	23	40	22	18	125	71	54	76	46	30	21	9	12
生 石	368	221	147	17	6	11	37	22	15	61	35	26	62	41	21	23	18	5
垣 生	196	97	99	7	2	5	11	7	4	33	20	13	53	26	27	11	5	6
官 前	228	121	107	5	4	1	21	8	13	27	14	13	46	30	16	18	11	7
三 津	109	55	54	6	3	3	8	2	6	17	8	9	27	17	10	4	3	1
高 浜	93	48	45	12	8	4	10	4	6	17	12	5	13	5	8	4	1	3
久 枝	370	201	169	26	12	14	17	9	8	72	39	33	95	51	44	26	17	9
潮 見	232	127	105	17	9	8	23	15	8	47	19	28	36	19	17	9	6	3
和 気	182	117	65	17	13	4	15	10	5	35	24	11	22	16	6	7	7	-
堀 江	179	107	72	9	6	3	10	5	5	36	19	17	31	20	11	11	6	5
余 土	650	340	310	62	40	22	39	22	17	118	63	55	116	64	52	29	15	14
由 良	12	6	6	-	-	-	2	1	1	-	-	-	4	2	2	-	-	-
泊	1	-	1	-	-	-	-	-	-	-	-	-	-	-	-	-	-	-
久 米	883	482	401	57	31	26	61	39	22	201	105	96	187	108	79	33	15	18
湯 山	137	79	58	9	8	1	18	10	8	20	17	3	36	19	17	3	3	-
日 浦	4	1	3	-	-	-	-	-	-	1	-	1	-	-	-	-	-	-
伊 台	87	41	46	14	6	8	6	2	4	24	9	15	9	5	4	3	2	1
五 明	2	1	1	-	-	-	-	-	-	1	1	-	1	-	1	-	-	-
小 野	834	633	201	20	12	8	22	9	13	131	79	52	333	309	24	25	11	14
浮 穴	189	111	78	14	9	5	13	5	8	30	16	14	35	22	13	10	5	5
石 井	1,788	963	825	127	62	65	134	69	65	347	181	166	308	183	125	98	42	56
荏 原	170	95	75	22	18	4	21	10	11	25	13	12	19	8	11	10	7	3
荏 本	18	9	9	2	1	1	3	1	2	3	1	2	1	-	1	-	-	-
浅 海	13	5	8	1	1	-	-	-	-	1	1	-	1	1	-	-	-	-
立 岩	12	10	2	-	-	-	1	1	-	5	3	2	3	3	-	-	-	-
難 波	33	17	16	-	-	-	4	2	2	12	6	6	8	3	5	2	2	-
正 岡	17	12	5	1	-	1	1	1	-	2	2	-	5	5	-	1	-	1
北 条	142	76	66	10	7	3	13	7	6	21	14	7	31	18	13	6	1	5
河 野	44	28	16	4	3	1	4	1	3	9	7	2	5	4	1	2	1	1
粟 井	66	41	25	1	1	-	5	3	2	16	11	5	12	7	5	7	4	3
陸 野	2	1	1	-	-	-	-	-	-	-	-	-	-	-	-	-	-	-
東 島	26	10	16	-	-	-	-	-	-	6	3	3	10	5	5	-	-	-
西 島	6	4	2	-	-	-	-	-	-	-	-	-	-	-	-	1	1	-
神 和	2	2	-	-	-	-	-	-	-	-	-	-	-	-	-	-	-	-

6月			7月			8月			9月			10月			11月			12月					
計	男	女	計	男	女	計	男	女	計	男	女	計	男	女	計	男	女	計	男	女	計	男	女
817	468	349	891	507	384	1,050	557	493	865	487	378	886	524	362	743	363	380	803	415	388			
9	5	4	16	13	3	14	11	3	3	1	2	5	5	-	8	3	5	12	8	4			
27	15	12	20	14	6	35	22	13	30	13	17	37	19	18	11	4	7	21	11	10			
9	8	1	13	9	4	19	12	7	11	8	3	15	7	8	5	4	1	10	5	5			
51	31	20	46	22	24	40	27	13	34	19	15	39	24	15	29	12	17	35	16	19			
68	39	29	74	39	35	89	35	54	64	37	27	81	42	39	59	34	25	65	35	30			
49	28	21	24	13	11	30	17	13	24	13	11	28	15	13	18	8	10	28	9	19			
63	39	24	60	36	24	54	26	28	60	32	28	52	30	22	58	17	41	48	32	16			
58	38	20	53	28	25	92	54	38	75	40	35	56	31	25	31	15	16	55	30	25			
34	20	14	54	31	23	47	28	19	50	29	21	32	17	15	41	24	17	32	19	13			
54	28	26	44	21	23	84	39	45	50	23	27	46	30	16	77	40	37	42	24	18			
42	23	19	35	18	17	49	26	23	43	28	15	40	22	18	34	12	22	39	21	18			
14	10	4	29	20	9	33	19	14	19	14	5	27	17	10	17	10	7	29	9	20			
13	7	6	17	7	10	10	2	8	16	8	8	5	4	1	6	1	5	14	8	6			
9	3	6	30	14	16	17	9	8	8	5	3	18	8	10	18	9	9	11	6	5			
1	1	-	3	2	1	9	5	4	7	3	4	10	4	6	10	2	8	7	5	2			
6	2	4	3	1	2	7	4	3	7	4	3	4	2	2	3	2	1	7	3	4			
22	13	9	30	18	12	27	12	15	14	12	2	11	6	5	12	4	8	18	8	10			
16	9	7	15	8	7	23	17	6	8	5	3	16	7	9	10	5	5	12	8	4			
10	9	1	14	8	6	14	6	8	18	8	10	5	4	1	12	7	5	13	5	8			
9	7	2	4	3	1	9	4	5	10	5	5	18	12	6	10	5	5	22	15	7			
32	15	17	56	30	26	54	26	28	41	20	21	24	10	14	49	23	26	30	12	18			
-	-	-	1	1	-	-	-	-	2	1	1	3	1	2	-	-	-	-	-	-			
-	-	-	-	-	-	-	-	-	-	-	-	1	-	1	-	-	-	-	-	-			
33	18	15	53	29	24	72	36	36	46	29	17	50	25	25	46	26	20	44	21	23			
8	5	3	3	-	3	8	3	5	7	4	3	9	3	6	6	3	3	10	4	6			
-	-	-	-	-	-	-	-	-	1	-	1	-	-	-	2	1	1	-	-	-			
1	-	1	3	3	-	10	5	5	3	1	2	8	4	4	5	4	1	1	-	1			
-	-	-	-	-	-	-	-	-	-	-	-	-	-	-	-	-	-	-	-	-			
17	9	8	50	35	15	44	32	12	43	27	16	91	76	15	30	16	14	28	18	10			
11	6	5	15	11	4	11	7	4	18	12	6	5	3	2	17	8	9	10	7	3			
111	60	51	104	57	47	105	49	56	126	73	53	122	80	42	93	52	41	113	55	58			
14	6	8	5	4	1	17	10	7	9	4	5	7	5	2	9	4	5	12	6	6			
2	2	-	1	1	-	3	2	1	2	-	2	1	1	-	-	-	-	-	-	-			
1	-	1	1	-	1	1	-	1	-	-	-	5	2	3	-	-	-	2	-	2			
-	-	-	1	1	-	-	-	-	1	1	-	1	1	-	-	-	-	-	-	-			
1	-	1	-	-	-	2	2	-	3	2	1	-	-	-	1	-	1	-	-	-			
1	-	1	1	1	-	-	-	-	-	-	-	-	-	-	2	1	1	3	2	1			
12	6	6	5	4	1	10	3	7	4	1	3	9	4	5	4	4	-	17	7	10			
1	1	-	3	2	1	4	2	2	3	2	1	1	1	-	5	1	4	3	3	-			
5	3	2	4	3	1	4	2	2	2	1	1	3	2	1	1	1	-	6	3	3			
1	-	1	-	-	-	1	1	-	-	-	-	-	-	-	-	-	-	-	-	-			
1	1	-	-	-	-	1	1	-	1	-	1	-	-	-	3	-	3	4	-	4			
-	-	-	1	-	1	-	-	-	2	2	-	1	-	1	1	1	-	-	-	-			
1	1	-	-	-	-	1	1	-	-	-	-	-	-	-	-	-	-	-	-	-			

1-8 月別, 男女別, 地区別社会動態 (転出)

地 区	總 計			令和2年1月			2月			3月			4月			5月				
	計	男	女	計	男	女	計	男	女	計	男	女	計	男	女	計	男	女		
總 数	14,791	8,204	6,587	914	499	415	990	528	462	3,855	2,076	1,779	2,464	1,451	1,013	637	334	303		
津	番 町	146	82	64	15	8	7	7	1	6	35	23	12	32	17	15	4	3	1	
	東 雲	370	196	174	20	12	8	23	10	13	90	47	43	74	34	40	16	8	8	
	八 坂	185	77	108	13	4	9	11	3	8	43	18	25	39	17	22	11	4	7	
	素 鷲	644	349	295	39	25	14	28	18	10	140	80	60	121	68	53	31	16	15	
	雄 郡	1,183	633	550	90	45	45	83	41	42	275	143	132	221	117	104	60	35	25	
	新 玉	494	258	236	17	8	9	33	16	17	139	68	71	89	45	44	12	8	4	
	味 酒	898	537	361	94	74	20	52	29	23	230	122	108	166	108	58	36	24	12	
	清 水	1,035	606	429	47	23	24	77	39	38	326	195	131	171	110	61	29	17	12	
	泊	桑 原	700	385	315	43	23	20	40	19	21	170	101	69	153	94	59	41	16	25
		道 後	1,016	535	481	48	27	21	46	20	26	358	187	171	162	91	71	34	16	18
		味 生	591	334	257	36	22	14	49	29	20	134	78	56	100	66	34	28	12	16
		生 石	432	251	181	13	8	5	17	10	7	129	75	54	67	45	22	36	18	18
		垣 生	216	119	97	10	7	3	17	9	8	61	33	28	34	21	13	12	8	4
		官 前	285	150	135	15	8	7	32	14	18	82	44	38	54	33	21	18	12	6
三 浜		131	52	79	18	1	17	8	3	5	35	19	16	30	13	17	5	4	1	
高 枝		97	51	46	9	1	8	11	7	4	23	13	10	16	10	6	1	1	-	
久 見		456	256	200	38	15	23	25	15	10	117	56	61	84	58	26	17	10	7	
潮 江		269	156	113	16	10	6	37	21	16	69	36	33	35	23	12	12	6	6	
中	和 掘	180	97	83	13	6	7	11	8	3	45	28	17	21	11	10	11	6	5	
	余 江	194	102	92	12	6	6	13	4	9	49	27	22	35	17	18	8	2	6	
	由 土	613	327	286	33	20	13	35	16	19	160	85	75	97	56	41	34	19	15	
	良 泊	2	-	2	-	-	-	-	-	-	-	-	-	-	-	-	-	-	-	
	久 米	4	-	4	2	-	2	-	-	-	-	-	-	-	-	-	-	-	-	
	湯 山	890	472	418	45	26	19	59	31	28	249	121	128	135	90	45	44	22	22	
	日 浦	159	88	71	11	5	6	8	6	2	36	20	16	32	19	13	5	1	4	
	伊 台	4	2	2	-	-	-	-	-	-	-	-	-	1	1	-	-	-	-	
	五 明	113	46	67	5	1	4	6	2	4	41	19	22	17	10	7	1	-	1	
	小 野	3	-	3	-	-	-	-	-	-	-	-	-	-	-	-	-	-	-	
和	浮 野	799	611	188	40	26	14	56	41	15	137	86	51	62	37	25	9	5	4	
	穴 野	190	91	99	26	14	12	14	6	8	43	19	24	27	15	12	15	10	5	
	石 井	1,907	1,036	871	113	55	58	142	81	61	496	258	238	280	169	111	80	41	39	
	荏 原	170	104	66	7	5	2	14	8	6	34	20	14	32	14	18	8	4	4	
	坂 本	31	15	16	1	1	-	1	1	-	9	3	6	4	2	2	1	1	-	
	中	浅 海	14	8	6	3	3	-	2	2	-	2	-	2	2	1	1	1	-	1
		立 岩	10	7	3	-	-	-	3	2	1	1	1	-	1	1	-	-	-	-
		難 波	36	16	20	1	1	-	1	1	-	6	2	4	9	5	4	2	1	1
		正 岡	11	5	6	-	-	-	2	1	1	5	2	3	2	1	1	-	-	-
		北 条	155	66	89	13	5	8	16	7	9	39	19	20	27	14	13	10	2	8
河 野		59	28	31	4	2	2	5	2	3	20	12	8	9	4	5	1	-	1	
中	栗 井	83	47	36	3	1	2	3	3	-	22	13	9	19	12	7	4	2	2	
	睦 野	-	-	-	-	-	-	-	-	-	-	-	-	-	-	-	-	-	-	
	東 島	8	4	4	-	-	-	3	2	1	2	1	1	2	1	1	-	-	-	
和	西 島	3	1	2	-	-	-	-	-	-	2	1	1	-	-	-	-	-	-	
	神 和	5	4	1	1	1	-	-	-	-	1	1	-	2	1	1	-	-	-	

6月			7月			8月			9月			10月			11月			12月		
計	男	女	計	男	女	計	男	女	計	男	女	計	男	女	計	男	女	計	男	女
776	413	363	1,120	723	397	989	536	453	857	444	413	760	416	344	663	368	295	766	416	350
7	4	3	10	3	7	5	4	1	8	6	2	4	3	1	8	5	3	11	5	6
25	16	9	16	10	6	18	11	7	28	13	15	18	7	11	10	6	4	32	22	10
9	3	6	15	6	9	11	7	4	9	3	6	15	6	9	5	5	-	4	1	3
31	10	21	42	20	22	47	23	24	61	31	30	35	20	15	24	15	9	45	23	22
82	43	39	73	42	31	68	39	29	59	30	29	71	42	29	46	23	23	55	33	22
29	12	17	32	18	14	40	26	14	30	16	14	29	16	13	23	13	10	21	12	9
39	19	20	66	38	28	69	35	34	42	24	18	34	19	15	31	18	13	39	27	12
46	28	18	60	35	25	82	43	39	65	37	28	51	27	24	47	30	17	34	22	12
32	15	17	42	23	19	45	26	19	57	23	34	38	24	14	13	6	7	26	15	11
54	27	27	54	26	28	68	38	30	61	35	26	35	22	13	45	22	23	51	24	27
31	17	14	39	23	16	33	17	16	35	14	21	53	27	26	15	7	8	38	22	16
21	13	8	19	13	6	34	19	15	21	14	7	27	14	13	21	8	13	27	14	13
11	8	3	6	4	2	5	3	2	14	6	8	20	7	13	12	8	4	14	5	9
14	7	7	16	9	7	14	5	9	9	5	4	15	8	7	5	3	2	11	2	9
3	2	1	7	3	4	4	-	4	9	2	7	2	1	1	2	1	1	8	3	5
5	5	-	5	4	1	6	1	5	5	3	2	7	2	5	8	3	5	1	1	-
24	14	10	20	13	7	31	19	12	37	17	20	23	11	12	17	13	4	23	15	8
14	8	6	19	13	6	16	12	4	11	7	4	16	11	5	10	3	7	14	6	8
15	8	7	14	8	6	7	4	3	5	3	2	2	1	1	9	5	4	27	9	18
14	9	5	12	7	5	8	5	3	14	8	6	12	8	4	9	5	4	8	4	4
25	10	15	28	12	16	43	24	19	33	17	16	38	19	19	46	24	22	41	25	16
1	-	1	-	-	-	-	-	-	-	-	-	1	-	1	-	-	-	-	-	-
-	-	-	1	-	1	-	-	-	1	-	1	-	-	-	-	-	-	-	-	-
40	22	18	44	21	23	83	41	42	53	26	27	50	26	24	46	27	19	42	19	23
11	4	7	3	3	-	12	6	6	8	2	6	16	13	3	11	5	6	6	4	2
-	-	-	1	1	-	1	-	1	-	-	-	-	-	-	1	-	1	-	-	-
2	1	1	6	2	4	11	2	9	2	-	2	10	4	6	7	4	3	5	1	4
1	-	1	-	-	-	2	-	2	-	-	-	-	-	-	-	-	-	-	-	-
25	14	11	286	279	7	54	38	16	47	33	14	16	9	7	28	21	7	39	22	17
5	2	3	11	4	7	6	3	3	9	4	5	8	4	4	15	6	9	11	4	7
126	74	52	143	72	71	135	70	65	92	53	39	97	52	45	96	52	44	107	59	48
8	5	3	5	3	2	9	6	3	9	5	4	8	7	1	29	21	8	7	6	1
1	-	1	2	1	1	5	3	2	1	-	1	1	1	-	4	2	2	1	-	1
-	-	-	3	1	2	1	1	-	-	-	-	-	-	-	-	-	-	-	-	-
-	-	-	1	-	1	2	1	1	-	-	-	1	1	-	-	-	-	1	1	-
5	2	3	4	1	3	1	-	1	2	1	1	1	-	1	1	-	1	3	2	1
-	-	-	-	-	-	-	-	-	1	-	1	1	1	-	-	-	-	-	-	-
13	7	6	8	2	6	5	1	4	11	4	7	1	-	1	9	2	7	3	3	-
4	2	2	2	2	-	3	1	2	4	-	4	1	-	1	3	1	2	3	2	1
2	1	1	4	1	3	5	2	3	4	2	2	3	3	-	7	4	3	7	3	4
-	-	-	-	-	-	-	-	-	-	-	-	-	-	-	-	-	-	-	-	-
-	-	-	-	-	-	-	-	-	-	-	-	-	-	-	-	-	-	1	-	1
-	-	-	1	-	1	-	-	-	-	-	-	-	-	-	-	-	-	-	-	-
1	1	-	-	-	-	-	-	-	-	-	-	-	-	-	-	-	-	-	-	-

1-9 月別，男女別，都道府県別社会動態（転入）

県	総計			令和2年1月			2月			3月			4月			5月		
	計	男	女	計	男	女	計	男	女	計	男	女	計	男	女	計	男	女
総数	14,909	8,370	6,539	890	512	378	984	531	453	3,023	1,600	1,423	3,265	2,044	1,221	692	362	330
北海道	109	58	51	5	3	2	6	6	-	27	13	14	24	15	9	1	-	1
青森	10	4	6	-	-	-	3	1	2	2	1	1	2	1	1	-	-	-
岩手	17	10	7	-	-	-	-	-	-	-	-	-	4	3	1	-	-	-
宮城	46	24	22	1	1	-	-	-	-	11	7	4	17	9	8	3	1	2
秋田	13	10	3	3	1	2	-	-	-	2	2	-	-	-	-	1	1	-
山形	12	5	7	1	1	-	-	-	-	1	1	-	3	1	2	2	-	2
福島	18	11	7	1	1	-	1	-	1	2	-	2	4	2	2	-	-	-
茨城	56	37	19	1	1	-	-	-	-	10	6	4	9	9	-	3	2	1
栃木	15	11	4	-	-	-	-	-	-	5	3	2	5	5	-	-	-	-
群馬	37	29	8	2	2	-	-	-	-	17	12	5	5	4	1	1	1	-
埼玉	213	129	84	12	9	3	22	12	10	31	19	12	34	25	9	14	7	7
千葉	246	143	103	12	5	7	13	7	6	45	24	21	50	31	19	7	3	4
東京都	863	485	378	41	26	15	49	26	23	126	67	59	193	118	75	34	11	23
神奈川県	321	197	124	15	10	5	24	13	11	61	39	22	57	36	21	10	8	2
新潟	32	21	11	3	1	2	1	1	-	5	1	4	6	5	1	2	2	-
富山	17	11	6	1	-	1	-	-	-	4	2	2	2	2	-	1	1	-
石川	49	29	20	5	2	3	2	2	-	10	6	4	13	8	5	3	2	1
福井	20	10	10	-	-	-	1	1	-	7	1	6	1	1	-	2	-	2
山梨	27	15	12	5	3	2	1	-	1	6	3	3	8	6	2	-	-	-
長野	53	36	17	2	2	-	3	2	1	11	7	4	10	7	3	2	1	1
岐阜	52	34	18	5	4	1	5	4	1	10	4	6	4	3	1	2	1	1
静岡	113	76	37	3	2	1	12	9	3	33	22	11	21	16	5	7	4	3
愛知	234	140	94	25	14	11	15	7	8	46	28	18	39	22	17	7	3	4
三重	50	33	17	-	-	-	3	1	2	7	6	1	7	5	2	7	3	4
滋賀	86	54	32	6	5	1	4	2	2	16	11	5	8	6	2	5	2	3
京都	177	105	72	13	7	6	7	7	-	40	26	14	25	16	9	8	6	2
大阪	686	402	284	53	23	30	50	26	24	108	67	41	130	84	46	31	18	13
兵庫	524	308	216	31	21	10	33	19	14	79	44	35	93	57	36	24	17	7
奈良	73	43	30	1	1	-	12	5	7	12	7	5	20	14	6	4	3	1
和歌山	34	18	16	3	1	2	1	1	-	8	5	3	6	3	3	1	-	1

6 月			7 月			8 月			9 月			10 月			11 月			12 月		
計	男	女	計	男	女	計	男	女	計	男	女	計	男	女	計	男	女	計	男	女
817	468	349	891	507	384	1,050	557	493	865	487	378	886	524	362	743	363	380	803	415	388
3	2	1	12	6	6	8	3	5	3	2	1	2	2	-	7	2	5	11	4	7
-	-	-	-	-	-	1	-	1	2	1	1	-	-	-	-	-	-	-	-	-
3	1	2	3	-	3	1	1	-	1	1	-	3	3	-	2	1	1	-	-	-
-	-	-	2	1	1	5	2	3	-	-	-	2	1	1	2	1	1	3	1	2
-	-	-	1	1	-	4	3	1	1	1	-	1	1	-	-	-	-	-	-	-
-	-	-	-	-	-	-	-	-	-	-	-	1	1	-	3	1	2	1	-	1
-	-	-	2	1	1	2	2	-	2	1	1	1	1	-	-	-	-	3	3	-
2	2	-	2	2	-	5	3	2	-	-	-	4	4	-	6	-	6	14	8	6
1	-	1	-	-	-	1	1	-	2	2	-	-	-	-	-	-	-	1	-	1
4	3	1	2	2	-	1	1	-	2	2	-	1	1	-	1	1	-	1	-	1
14	8	6	5	5	-	23	12	11	20	9	11	20	13	7	8	5	3	10	5	5
15	13	2	19	11	8	19	15	4	24	7	17	18	10	8	15	9	6	9	8	1
67	38	29	55	32	23	73	40	33	67	41	26	46	28	18	56	29	27	56	29	27
19	12	7	17	9	8	37	21	16	26	17	9	21	13	8	24	13	11	10	6	4
3	3	-	2	2	-	1	1	-	3	3	-	1	-	1	2	-	2	3	2	1
-	-	-	6	3	3	1	1	-	1	1	-	-	-	-	1	1	-	-	-	-
2	2	-	7	3	4	-	-	-	2	2	-	-	-	-	-	-	-	5	2	3
1	1	-	2	1	1	-	-	-	1	1	-	1	1	-	1	1	-	3	2	1
-	-	-	-	-	-	-	-	-	2	1	1	2	1	1	1	-	1	2	1	1
5	4	1	-	-	-	-	-	-	5	3	2	8	4	4	3	2	1	4	4	-
6	3	3	1	1	-	2	2	-	9	7	2	3	2	1	2	2	-	3	1	2
6	3	3	7	5	2	5	2	3	8	7	1	7	3	4	-	-	-	4	3	1
13	7	6	20	10	10	13	9	4	15	12	3	11	7	4	17	12	5	13	9	4
6	3	3	7	5	2	3	2	1	5	5	-	2	2	-	1	-	1	2	1	1
9	7	2	16	6	10	6	3	3	3	2	1	2	2	-	6	4	2	5	4	1
5	2	3	16	7	9	10	6	4	13	10	3	22	9	13	7	3	4	11	6	5
48	26	22	47	27	20	61	42	19	31	19	12	37	25	12	50	24	26	40	21	19
32	20	12	30	15	15	59	25	34	48	29	19	54	40	14	29	13	16	12	8	4
6	5	1	4	3	1	6	3	3	3	1	2	1	1	-	2	-	2	2	-	2
2	1	1	2	1	1	5	3	2	3	2	1	1	1	-	2	-	2	-	-	-

1-9 月別、男女別、都道府県別社会動態（転入）つづき

県	総計			令和2年1月			2月			3月			4月			5月		
	計	男	女	計	男	女	計	男	女	計	男	女	計	男	女	計	男	女
鳥取	68	47	21	-	-	-	5	3	2	13	8	5	19	18	1	2	1	1
島根	93	68	25	2	1	1	8	5	3	16	13	3	34	29	5	6	3	3
岡山	437	263	174	34	23	11	29	15	14	118	58	60	102	72	30	12	5	7
広島	891	516	375	61	35	26	52	33	19	226	120	106	193	133	60	39	24	15
山口	236	159	77	11	7	4	14	8	6	50	29	21	83	64	19	12	6	6
徳島	373	225	148	12	8	4	21	11	10	86	53	33	99	65	34	25	14	11
香川	956	601	355	46	35	11	49	25	24	214	127	87	253	177	76	40	23	17
愛媛	5,865	2,952	2,913	363	189	174	418	212	206	1,167	541	626	1,259	713	546	300	142	158
高知	565	332	233	23	16	7	34	22	12	145	72	73	155	102	53	20	12	8
福岡	363	231	132	19	10	9	26	13	13	78	50	28	65	48	17	15	12	3
佐賀	40	19	21	1	-	1	1	-	1	10	5	5	10	6	4	6	3	3
長崎	73	42	31	5	3	2	4	2	2	26	13	13	11	6	5	2	2	-
熊本	109	75	34	8	6	2	4	2	2	29	20	9	24	16	8	1	1	-
大分	131	81	50	12	8	4	19	10	9	20	14	6	26	15	11	1	1	-
宮崎	48	30	18	2	2	-	1	-	1	15	10	5	13	6	7	5	4	1
鹿児島	59	38	21	5	3	2	1	1	-	16	8	8	15	12	3	2	-	2
沖縄	90	54	36	6	4	2	1	1	-	14	5	9	20	15	5	8	4	4
国外	309	149	160	30	16	14	29	16	13	38	20	18	84	33	51	14	8	6

6 月			7 月			8 月			9 月			10 月			11 月			12 月		
計	男	女	計	男	女	計	男	女	計	男	女	計	男	女	計	男	女	計	男	女
2	2	-	3	2	1	6	4	2	8	4	4	7	3	4	2	1	1	1	1	-
2	1	1	5	5	-	2	2	-	9	5	4	5	1	4	1	1	-	3	2	1
13	10	3	23	17	6	29	18	11	24	12	12	19	15	4	11	6	5	23	12	11
39	27	12	44	23	21	56	25	31	48	23	25	54	36	18	33	18	15	46	19	27
5	3	2	12	10	2	8	5	3	9	7	2	18	12	6	10	5	5	4	3	1
19	12	7	21	13	8	20	10	10	27	15	12	16	10	6	24	13	11	3	1	2
40	21	19	64	43	21	72	46	26	28	12	16	63	38	25	32	21	11	55	33	22
333	173	160	336	175	161	352	160	192	308	162	146	341	172	169	313	139	174	375	174	201
28	15	13	24	17	7	47	19	28	29	19	10	30	19	11	11	4	7	19	15	4
26	13	13	22	16	6	38	23	15	23	13	10	20	13	7	18	10	8	13	10	3
3	2	1	3	1	2	2	1	1	1	1	-	-	-	-	2	-	2	1	-	1
5	3	2	4	2	2	1	1	-	6	2	4	3	3	-	2	2	-	4	3	1
3	3	-	6	6	-	10	6	4	2	1	1	15	9	6	5	3	2	2	2	-
3	2	1	17	7	10	16	13	3	3	2	1	4	4	-	4	2	2	6	3	3
3	2	1	-	-	-	3	2	1	1	1	-	3	2	1	1	1	-	1	-	1
4	3	1	-	-	-	5	2	3	5	4	1	3	3	-	3	2	1	-	-	-
8	5	3	7	5	2	9	5	4	11	6	5	-	-	-	-	-	-	6	4	2
9	5	4	13	6	7	22	12	10	21	9	12	13	8	5	23	11	12	13	5	8

1-10 月別，男女別，都道府県別社会動態（転出）

県	総計			令和2年1月			2月			3月			4月			5月		
	計	男	女	計	男	女	計	男	女	計	男	女	計	男	女	計	男	女
総数	14,791	8,204	6,587	914	499	415	990	528	462	3,855	2,076	1,779	2,464	1,451	1,013	637	334	303
北海道	138	90	48	4	2	2	10	8	2	41	23	18	20	13	7	4	2	2
青森	11	7	4	-	-	-	-	-	-	4	3	1	2	1	1	-	-	-
岩手	16	8	8	-	-	-	-	-	-	11	4	7	1	1	-	-	-	-
宮城	67	38	29	-	-	-	1	-	1	16	11	5	15	9	6	2	1	1
秋田	3	2	1	-	-	-	-	-	-	-	-	-	1	1	-	-	-	-
山形	21	11	10	-	-	-	-	-	-	6	3	3	2	-	2	4	2	2
福島	34	21	13	2	2	-	3	2	1	8	4	4	1	-	1	-	-	-
茨城	73	43	30	1	1	-	7	3	4	25	17	8	10	5	5	2	1	1
栃木	45	28	17	2	1	1	-	-	-	8	5	3	10	6	4	1	-	1
群馬	27	18	9	2	1	1	1	1	-	4	4	-	3	2	1	1	-	1
埼玉	282	149	133	17	7	10	12	6	6	96	46	50	43	27	16	9	3	6
千葉	327	181	146	13	10	3	21	11	10	112	65	47	26	14	12	9	5	4
東京都	1,277	698	579	73	40	33	93	44	49	412	227	185	161	98	63	47	25	22
神奈川県	478	267	211	22	11	11	29	15	14	169	96	73	74	45	29	16	5	11
新潟	22	13	9	1	-	1	1	-	1	4	3	1	2	2	-	2	2	-
富山	23	14	9	2	1	1	5	2	3	5	2	3	1	1	-	2	1	1
石川	49	31	18	3	1	2	4	2	2	14	8	6	12	9	3	1	1	-
福井	24	17	7	2	1	1	2	2	-	3	2	1	4	3	1	-	-	-
山梨	17	14	3	2	2	-	-	-	-	3	3	-	3	1	2	-	-	-
長野	36	24	12	2	1	1	4	2	2	7	7	-	9	5	4	3	1	2
岐阜	51	30	21	2	2	-	2	1	1	14	8	6	8	5	3	1	-	1
静岡	109	64	45	10	6	4	6	4	2	26	15	11	23	10	13	5	4	1
愛知	375	235	140	26	15	11	32	22	10	102	62	40	54	36	18	13	9	4
三重	61	42	19	3	2	1	1	1	-	16	10	6	6	3	3	6	4	2
滋賀	106	58	48	4	1	3	4	4	-	25	9	16	13	6	7	5	2	3
京都	263	155	108	22	16	6	26	18	8	64	34	30	29	18	11	15	8	7
大阪	924	497	427	53	29	24	57	31	26	266	127	139	130	79	51	36	22	14
兵庫	572	306	266	33	15	18	26	9	17	204	97	107	71	37	34	14	6	8
奈良	65	35	30	3	2	1	2	1	1	31	17	14	9	4	5	1	1	-
和歌山	33	19	14	2	1	1	2	2	-	7	5	2	4	1	3	1	1	-

6 月			7 月			8 月			9 月			10 月			11 月			12 月		
計	男	女	計	男	女	計	男	女	計	男	女	計	男	女	計	男	女	計	男	女
776	413	363	1,120	723	397	989	536	453	857	444	413	760	416	344	663	368	295	766	416	350
4	4	-	22	17	5	7	7	-	12	5	7	8	5	3	4	3	1	2	1	1
-	-	-	2	-	2	1	1	-	1	1	-	1	1	-	-	-	-	-	-	-
2	1	1	-	-	-	-	-	-	-	-	-	2	2	-	-	-	-	-	-	-
-	-	-	8	4	4	6	4	2	10	7	3	5	2	3	-	-	-	4	-	4
-	-	-	1	-	1	-	-	-	1	1	-	-	-	-	-	-	-	-	-	-
-	-	-	1	1	-	-	-	-	-	-	-	-	-	-	-	-	-	8	5	3
1	1	-	2	1	1	7	6	1	7	3	4	1	1	-	1	-	1	1	1	-
14	10	4	1	1	-	2	1	1	2	2	-	4	1	3	1	-	1	4	1	3
8	8	-	5	2	3	6	3	3	1	1	-	2	1	1	2	1	1	-	-	-
3	2	1	2	1	1	5	2	3	3	2	1	2	2	-	1	1	-	-	-	-
16	13	3	10	4	6	13	10	3	18	8	10	12	7	5	21	12	9	15	6	9
25	14	11	29	13	16	31	17	14	12	6	6	20	10	10	10	4	6	19	12	7
64	31	33	95	53	42	65	36	29	102	55	47	65	32	33	46	28	18	54	29	25
27	14	13	23	13	10	32	24	8	19	9	10	18	8	10	26	16	10	23	11	12
3	3	-	4	1	3	-	-	-	2	-	2	1	-	1	1	1	-	1	1	-
-	-	-	2	2	-	2	1	1	-	-	-	2	2	-	1	1	-	1	1	-
2	1	1	6	5	1	2	1	1	3	1	2	-	-	-	1	1	-	1	1	-
2	1	1	2	1	1	5	4	1	3	2	1	-	-	-	-	-	-	1	1	-
6	6	-	-	-	-	-	-	-	2	2	-	-	-	-	-	-	-	1	-	1
1	-	1	-	-	-	2	1	1	1	1	-	-	-	-	6	5	1	1	1	-
6	4	2	3	2	1	4	2	2	1	-	1	3	3	-	5	2	3	2	1	1
5	5	-	6	4	2	10	7	3	8	4	4	3	2	1	2	1	1	5	2	3
26	13	13	31	22	9	23	13	10	21	14	7	13	8	5	19	9	10	15	12	3
6	4	2	1	1	-	2	1	1	7	5	2	7	5	2	4	4	-	2	2	-
8	6	2	15	14	1	11	4	7	8	4	4	5	4	1	3	1	2	5	3	2
13	6	7	41	34	7	10	5	5	14	3	11	7	4	3	10	3	7	12	6	6
56	31	25	62	40	22	72	36	36	43	24	19	48	29	19	54	27	27	47	22	25
30	18	12	68	56	12	35	18	17	26	12	14	24	13	11	24	16	8	17	9	8
-	-	-	3	2	1	2	-	2	2	2	-	4	2	2	4	2	2	4	2	2
4	2	2	2	1	1	1	-	1	1	1	-	5	3	2	2	-	2	2	2	-

1-10 月別，男女別，都道府県別社会動態（転出）つづき

県	総計			令和2年1月			2月			3月			4月			5月		
	計	男	女	計	男	女	計	男	女	計	男	女	計	男	女	計	男	女
鳥取	69	53	16	2	-	2	4	3	1	12	10	2	9	6	3	-	-	-
島根	55	29	26	-	-	-	2	1	1	20	7	13	8	5	3	3	3	-
岡山	399	211	188	27	18	9	27	13	14	107	54	53	74	42	32	11	5	6
広島	898	523	375	45	25	20	60	38	22	282	160	122	157	94	63	44	27	17
山口	193	127	66	12	10	2	19	10	9	45	31	14	17	8	9	9	3	6
徳島	323	207	116	24	16	8	19	12	7	70	39	31	70	45	25	20	15	5
香川	965	604	361	55	37	18	53	34	19	249	146	103	215	134	81	26	14	12
愛媛	4,649	2,395	2,254	324	156	168	319	152	167	930	480	450	942	535	407	243	118	125
高知	455	280	175	19	13	6	34	21	13	100	54	46	74	51	23	30	18	12
福岡	452	247	205	20	16	4	16	6	10	145	80	65	84	47	37	17	9	8
佐賀	22	10	12	-	-	-	2	1	1	8	3	5	3	2	1	-	-	-
長崎	43	27	16	5	2	3	1	-	1	5	3	2	11	8	3	1	1	-
熊本	60	35	25	5	3	2	1	1	-	22	10	12	6	3	3	1	-	1
大分	105	61	44	6	2	4	12	9	3	32	21	11	6	4	2	11	7	4
宮崎	43	26	17	3	1	2	2	2	-	13	9	4	5	4	1	1	-	1
鹿児島	55	28	27	1	1	-	2	2	-	20	7	13	12	6	6	-	-	-
沖縄	77	39	38	9	6	3	5	4	1	25	12	13	13	7	6	5	1	4
国外	399	187	212	51	23	28	61	28	33	67	33	34	11	8	3	15	7	8

6 月			7 月			8 月			9 月			10 月			11 月			12 月		
計	男	女	計	男	女	計	男	女	計	男	女	計	男	女	計	男	女	計	男	女
1	1	-	25	25	-	3	1	2	4	-	4	1	1	-	2	1	1	6	5	1
3	2	1	8	5	3	4	2	2	4	2	2	-	-	-	1	-	1	2	2	-
25	12	13	29	18	11	25	11	14	22	12	10	28	15	13	10	4	6	14	7	7
37	18	19	60	37	23	51	35	16	43	27	16	46	22	24	31	17	14	42	23	19
2	1	1	26	25	1	15	9	6	16	10	6	12	7	5	5	3	2	15	10	5
16	10	6	19	13	6	21	15	6	15	10	5	19	11	8	14	8	6	16	13	3
46	26	20	86	66	20	68	44	24	47	34	13	37	17	20	50	35	15	33	17	16
231	106	125	295	147	148	307	158	149	256	109	147	274	151	123	237	126	111	291	157	134
23	13	10	57	49	8	30	12	18	33	15	18	14	11	3	18	8	10	23	15	8
26	12	14	31	19	12	33	11	22	26	15	11	21	11	10	17	12	5	16	9	7
1	1	-	-	-	-	2	1	1	2	1	1	-	-	-	-	-	-	4	1	3
1	-	1	5	5	-	3	2	1	-	-	-	6	3	3	3	2	1	2	1	1
1	1	-	1	1	-	13	7	6	3	3	-	3	2	1	1	1	-	3	3	-
6	4	2	6	3	3	4	2	2	3	1	2	6	3	3	4	2	2	9	3	6
3	1	2	1	1	-	2	2	-	1	1	-	1	-	1	4	2	2	7	3	4
5	2	3	4	3	1	-	-	-	3	3	-	2	1	1	2	1	1	4	2	2
4	2	2	3	1	2	5	1	4	2	2	-	1	1	-	1	-	1	4	2	2
13	3	10	17	10	7	47	19	28	47	24	23	27	13	14	15	8	7	28	11	17

1-11 月別，男女別，指定都市，県内市町別社会動態（転入）

市 町	総 計			令和2年1月			2 月			3 月			4 月			5月		
	計	男	女	計	男	女	計	男	女	計	男	女	計	男	女	計	男	女
<指定都市>	3,025	1,776	1,249	187	106	81	195	115	80	587	329	258	589	402	230	120	67	53
札幌市	59	33	26	2	1	1	4	4	-	13	6	7	13	9	4	1	-	1
仙台市	29	15	14	1	1	-	-	-	-	4	2	2	12	7	5	2	-	2
さいたま市	48	30	18	3	2	1	3	-	3	8	5	3	19	12	7	-	-	-
千葉市	26	16	10	2	2	-	2	1	1	10	6	4	2	2	-	-	-	-
東京都の区部	696	386	310	34	22	12	44	23	21	90	49	41	164	101	63	27	9	18
横浜市	158	90	68	8	6	2	15	8	7	38	23	15	34	20	14	2	2	-
川崎市	72	47	25	6	3	3	1	1	-	8	5	3	10	7	3	3	2	1
相模原市	11	7	4	-	-	-	1	1	-	2	1	1	-	-	-	-	-	-
新潟市	13	10	3	2	-	2	1	1	-	-	-	-	2	2	-	1	1	-
静岡市	26	18	8	-	-	-	1	1	-	5	3	2	8	5	3	-	-	-
浜松市	36	25	11	1	1	-	7	5	2	8	6	2	5	4	1	3	3	-
名古屋市	119	71	48	10	5	5	1	-	1	24	13	11	26	14	12	2	2	-
京都市	125	72	53	7	4	3	6	6	-	27	19	8	19	12	7	7	5	2
大阪市	278	163	115	20	6	14	21	13	8	36	22	14	43	29	14	18	9	9
堺市	58	36	22	6	4	2	2	2	-	22	14	8	-	3	5	-	-	-
神戸市	160	93	67	7	4	3	11	7	4	16	8	8	-	18	17	10	7	3
岡山市	243	144	99	25	17	8	16	11	5	66	27	39	53	36	17	7	2	5
広島市	527	300	227	35	19	16	32	18	14	137	73	64	112	77	35	26	15	11
北九州市	67	43	24	3	-	3	6	1	5	12	8	4	16	13	3	5	4	1
福岡市	193	121	72	10	5	5	17	10	7	38	24	14	34	21	13	5	5	-
熊本市	81	56	25	5	4	1	4	2	2	23	15	8	17	10	7	1	1	-
<愛媛県内>	5,865	2,952	2,908	363	189	174	418	212	206	1,167	541	626	1,259	713	546	300	142	158
(市部)	4,545	2,301	2,244	263	139	124	324	169	155	957	440	517	1,005	569	436	232	113	119
今治市	839	427	412	50	26	24	54	27	27	162	83	79	207	112	95	48	23	25
宇和島市	565	301	264	25	11	14	31	11	20	137	67	70	150	88	62	23	12	11
八幡浜市	277	123	154	18	9	9	10	5	5	65	22	43	71	42	29	17	9	8
新居浜市	517	260	257	30	17	13	38	19	19	124	55	69	115	64	51	22	9	13
西条市	493	258	235	25	16	9	31	14	17	113	52	61	137	77	60	26	14	12
大洲市	365	169	196	18	9	9	29	12	17	84	35	49	84	45	39	11	6	5
伊予市	393	192	201	40	19	21	24	12	12	64	30	34	52	28	24	24	9	15
四国中央市	271	158	113	16	11	5	22	12	10	57	29	28	74	47	27	10	8	2
西予市	255	127	128	7	4	3	14	9	5	78	34	44	61	34	27	15	10	5
東温市	570	286	284	34	17	17	71	48	23	73	33	40	54	32	22	36	13	23

6 月			7 月			8 月			9 月			10 月			11 月			12 月		
計	男	女	計	男	女	計	男	女	計	男	女	計	男	女	計	男	女	計	男	女
175	98	77	197	118	79	229	127	105	196	119	77	187	123	64	162	88	74	155	84	71
2	1	1	6	4	2	7	3	4	1	1	-	1	1	-	-	-	-	9	3	6
-	-	-	2	1	1	2	1	1	-	-	-	2	1	1	1	1	-	3	1	2
4	3	1	3	3	-	4	2	2	2	1	1	-	-	-	2	2	-	-	-	-
-	-	-	-	-	-	1	1	-	6	3	3	1	-	1	1	1	-	1	-	1
54	28	26	46	25	21	55	29	26	53	30	23	36	21	15	44	23	21	49	26	23
6	4	2	11	5	6	16	8	8	3	2	1	8	4	4	15	7	8	2	1	1
9	5	4	2	2	-	7	4	3	12	9	3	8	5	3	4	3	1	2	1	1
1	1	-	3	2	1	-	-	-	1	-	1	1	1	-	1	-	1	1	1	-
2	2	-	-	-	-	1	1	-	2	2	-	-	-	-	-	-	-	2	1	1
2	1	1	-	-	-	2	1	1	5	4	1	2	2	-	-	-	-	1	1	-
1	-	1	3	2	1	2	1	1	2	2	-	2	-	2	-	-	-	2	1	1
8	4	4	10	6	4	9	6	3	5	4	1	6	5	1	13	9	4	5	3	2
4	1	3	12	5	7	8	4	4	8	5	3	18	7	11	4	2	2	5	2	3
15	7	8	23	12	11	25	17	8	18	13	5	16	12	4	27	13	14	16	10	6
8	6	2	2	2	-	-	-	-	2	2	-	2	1	1	-	-	-	6	2	4
16	10	6	7	3	4	13	3	10	12	9	3	18	16	2	11	5	6	4	3	1
7	6	1	17	13	4	14	10	4	17	8	9	6	5	1	5	3	2	10	6	4
14	8	6	30	17	13	34	16	18	27	12	15	34	23	11	19	9	10	27	13	14
7	4	3	4	3	1	3	2	1	2	2	-	2	1	1	5	3	2	2	2	-
14	6	8	10	7	3	22	14	8	16	9	7	16	11	5	5	4	1	6	5	1
1	1	-	6	6	-	4	4	3	2	1	1	8	7	1	5	3	2	2	2	-
333	173	160	336	175	161	352	160	192	308	162	146	341	172	169	313	139	174	375	174	201
229	120	109	248	132	116	275	127	148	228	119	109	263	136	127	242	104	138	279	133	146
47	22	25	48	27	21	49	22	27	31	17	14	44	28	16	60	21	39	39	19	20
32	21	11	29	16	13	40	23	17	28	14	14	27	19	8	17	5	12	26	14	12
15	7	8	8	3	5	22	7	15	15	7	8	9	4	5	15	6	9	12	2	10
18	9	9	26	15	11	34	17	17	38	19	19	23	11	12	28	14	14	21	11	10
22	11	11	24	13	11	21	12	9	17	10	7	27	12	15	18	13	5	32	14	18
13	5	8	20	9	11	18	11	7	22	12	10	18	8	10	20	7	13	28	10	18
25	15	10	30	11	19	29	12	17	28	14	14	30	18	12	21	11	10	26	13	13
14	8	6	8	6	2	16	6	10	16	10	6	12	7	5	13	6	7	13	8	5
8	4	4	17	11	6	17	6	11	5	2	3	18	7	11	12	5	7	3	1	2
35	18	17	38	21	17	29	11	18	28	14	14	55	22	33	38	16	22	79	41	38

1-11 月別，男女別，指定都市，県内市町別社会動態（転入） つづき

市 町	総 計			令和2年1月			2 月			3 月			4 月			5月		
	計	男	女	計	男	女	計	男	女	計	男	女	計	男	女	計	男	女
(越智郡)	12	7	5	-	-	-	1	1	-	2	1	1	3	1	2	1	-	1
上 島 町	12	7	5	-	-	-	1	1	-	2	1	1	3	1	2	1	-	1
(上浮穴郡)	145	76	69	10	4	6	5	4	1	21	12	9	38	22	16	3	2	1
久万高原町	145	76	69	10	4	6	5	4	1	21	12	9	38	22	16	3	2	1
(伊予郡)	783	383	400	67	35	32	59	28	31	98	44	54	118	68	50	45	16	29
松 前 町	467	222	245	45	24	21	40	19	21	52	22	30	56	32	24	28	11	17
砥 部 町	316	161	155	22	11	11	19	9	10	46	22	24	62	36	26	17	5	12
(喜多郡)	137	64	73	6	3	3	8	2	6	32	15	17	32	15	17	6	4	2
内 子 町	137	64	73	6	3	3	8	2	6	32	15	17	32	15	17	6	4	2
(西宇和郡)	61	27	34	2	1	1	6	3	3	15	8	7	10	5	5	6	4	2
伊 方 町	61	27	34	2	1	1	6	3	3	15	8	7	10	5	5	6	4	2
(北宇和郡)	69	37	32	6	2	4	4	2	2	22	12	10	15	10	5	2	1	1
鬼 北 町	51	28	23	4	2	2	1	-	1	14	6	8	15	10	5	2	1	1
松 野 町	18	9	9	2	-	2	3	2	1	8	6	2	-	-	-	-	-	-
(南宇和郡)	108	57	51	9	5	4	11	3	8	20	9	11	38	23	15	5	2	3
愛 南 町	113	57	56	9	5	4	11	3	8	20	9	11	38	23	15	5	2	3

6 月			7 月			8 月			9 月			10 月			11 月			12 月		
計	男	女	計	男	女	計	男	女	計	男	女	計	男	女	計	男	女	計	男	女
2	1	1	-	-	-	-	-	-	1	1	-	1	1	-	-	-	-	1	1	-
2	1	1	-	-	-	-	-	-	1	1	-	1	1	-	-	-	-	1	1	-
7	4	3	16	7	9	3	1	2	12	8	4	17	7	10	8	4	4	5	1	4
7	4	3	16	7	9	3	1	2	12	8	4	17	7	10	8	4	4	5	1	4
78	36	42	52	27	25	54	23	31	44	24	20	51	25	26	52	27	25	65	30	35
53	25	28	30	16	14	40	16	24	25	14	11	31	14	17	32	17	15	35	12	23
25	11	14	22	11	11	14	7	7	19	10	9	20	11	9	20	10	10	30	18	12
9	7	2	3	3	-	13	6	7	10	3	7	3	1	2	6	2	4	9	3	6
9	7	2	3	3	-	13	6	7	10	3	7	3	1	2	6	2	4	9	3	6
2	1	1	8	2	6	1	-	1	4	1	3	2	1	1	1	-	1	4	1	3
2	1	1	8	2	6	1	-	1	4	1	3	2	1	1	1	-	1	4	1	3
4	3	1	1	-	1	1	-	1	4	3	1	1	-	1	1	1	-	8	3	5
4	3	1	1	-	1	1	-	1	3	2	1	-	-	-	1	1	-	5	3	2
-	-	-	-	-	-	-	-	-	1	1	-	1	-	1	-	-	-	3	-	3
2	1	1	8	4	4	5	3	2	5	3	2	3	1	2	3	1	2	4	2	2
2	1	1	8	4	4	5	3	2	5	3	2	3	1	2	3	1	2	4	2	2

1-12 月別，男女別，指定都市，県内市町別社会動態（転出）

市 町	総 計			令和2年1月			2 月			3 月			4 月			5月		
	計	男	女	計	男	女	計	男	女	計	男	女	計	男	女	計	男	女
<指定都市>	3,844	2,125	1,719	228	135	93	232	114	118	1,224	666	558	597	353	244	143	79	64
札幌市	65	39	26	2	1	1	4	3	1	28	16	12	7	4	3	2	1	1
仙台市	60	33	27	-	-	-	1	-	1	14	9	5	15	9	6	2	1	1
さいたま市	116	60	56	12	6	6	4	3	1	40	18	22	20	13	7	1	-	1
千葉市	58	34	24	2	1	1	2	1	1	26	13	13	4	3	1	-	-	-
東京都の区部	979	544	435	57	32	25	71	30	41	319	183	136	121	77	44	33	19	14
横浜市	204	114	90	11	5	6	10	3	7	64	41	23	39	20	19	7	2	5
川崎市	136	82	54	9	6	3	10	5	5	53	29	24	15	10	5	3	1	2
相模原市	19	6	13	-	-	-	-	-	-	6	3	3	-	-	-	3	1	2
新潟市	13	6	7	1	-	1	1	-	1	-	-	-	2	2	-	1	1	-
静岡市	25	11	14	-	-	-	-	-	-	8	3	5	9	3	6	-	-	-
浜松市	33	21	12	5	3	2	2	1	1	5	4	1	9	4	5	-	-	-
名古屋市	186	112	74	11	7	4	13	8	5	56	33	23	34	20	14	4	3	1
京都市	169	93	76	18	12	6	13	7	6	43	25	18	21	12	9	13	7	6
大阪市	416	225	191	27	14	13	29	18	11	121	60	61	53	33	20	11	6	5
堺市	62	38	24	4	2	2	7	4	3	13	6	7	11	7	4	7	5	2
神戸市	195	91	104	12	8	4	11	3	8	80	31	49	29	16	13	4	2	2
岡山市	251	127	124	16	11	5	11	5	6	81	42	39	47	26	21	10	4	6
広島市	504	297	207	27	16	11	34	21	13	149	84	65	97	59	38	27	18	9
北九州市	79	39	40	4	4	-	2	-	2	22	12	10	26	11	15	2	2	-
福岡市	230	127	103	10	7	3	6	1	5	75	44	31	35	23	12	12	6	6
熊本市	44	26	18	-	-	-	1	1	-	21	10	11	3	1	2	1	-	1
<愛媛県内>	4,649	2,395	2,254	324	156	168	319	152	167	930	480	450	942	535	407	243	118	125
(市部)	3,500	1,797	1,703	239	111	128	222	101	121	729	373	356	754	428	326	183	87	96
今治市	622	314	308	36	17	19	52	26	26	123	64	59	165	86	79	29	15	14
宇和島市	350	174	176	32	8	24	13	4	9	69	33	36	96	58	38	14	8	6
八幡浜市	162	86	76	14	7	7	4	2	2	43	22	21	31	18	13	7	4	3
新居浜市	398	230	168	24	12	12	21	9	12	92	55	37	113	71	42	15	8	7
西条市	416	218	198	24	9	15	21	11	10	95	51	44	106	56	50	17	7	10
大洲市	227	125	102	15	6	9	11	4	7	51	34	17	49	27	22	17	8	9
伊予市	338	158	180	38	21	17	29	11	18	53	20	33	21	9	12	24	11	13
四国中央市	203	112	91	5	1	4	21	9	12	59	31	28	52	38	14	12	5	7
西予市	163	89	74	5	3	2	10	5	5	32	15	17	41	27	14	13	8	5
東温市	621	291	330	46	27	19	40	20	20	112	48	64	80	38	42	35	13	22

6 月			7 月			8 月			9 月			10 月			11 月			12 月		
計	男	女	計	男	女	計	男	女	計	男	女	計	男	女	計	男	女	計	男	女
208	117	91	268	155	113	234	132	102	214	115	99	180	96	84	153	84	69	163	79	84
1	1	-	10	7	3	1	1	-	4	1	3	4	2	2	1	1	-	1	1	-
-	-	-	7	3	4	6	4	2	9	6	3	3	1	2	-	-	-	3	-	3
9	7	2	4	2	2	3	2	1	6	3	3	2	1	1	8	5	3	7	-	7
2	1	1	8	6	2	4	2	2	-	-	-	1	1	-	2	1	1	7	5	2
47	22	25	73	40	33	49	29	20	77	41	36	52	26	26	37	22	15	43	23	20
13	7	6	12	9	3	16	11	5	8	3	5	12	6	6	6	4	2	6	3	3
8	5	3	4	4	-	9	6	3	6	4	2	3	2	1	10	7	3	6	3	3
-	-	-	3	-	3	2	2	-	1	-	1	2	-	2	1	-	1	1	-	1
2	2	-	4	1	3	-	-	-	2	-	2	-	-	-	-	-	-	-	-	-
-	-	-	-	-	-	3	2	1	2	1	1	2	2	-	-	-	-	1	-	1
3	3	-	3	1	2	3	3	-	2	2	-	-	-	-	1	-	1	-	-	-
9	5	4	18	12	6	14	8	6	7	4	3	8	5	3	7	3	4	5	4	1
7	4	3	17	11	6	7	3	4	7	2	5	3	1	2	10	3	7	10	6	4
34	23	11	25	14	11	33	15	18	15	9	6	17	8	9	24	12	12	27	13	14
4	3	1	1	1	-	2	2	-	1	-	1	7	5	2	1	-	1	4	3	1
12	6	6	8	3	5	6	3	3	11	6	5	6	4	2	11	8	3	5	1	4
16	9	7	14	5	9	15	6	9	11	6	5	18	9	9	6	1	5	6	3	3
23	12	11	32	20	12	30	20	10	26	17	9	26	15	11	15	9	6	18	6	12
5	2	3	4	4	-	4	1	3	3	1	2	2	1	1	4	1	3	1	-	1
12	4	8	20	11	9	18	6	12	13	6	7	11	7	4	8	6	2	10	6	4
1	1	-	1	1	-	9	6	3	3	3	-	1	-	1	1	1	-	2	2	-
231	106	125	295	147	148	307	158	149	256	109	147	274	151	123	237	126	111	291	157	134
172	74	98	210	102	108	242	129	113	183	77	106	192	109	83	159	87	72	215	119	96
34	18	16	34	18	16	43	20	23	25	12	13	33	17	16	25	12	13	23	9	14
16	4	12	28	12	16	30	17	13	19	5	14	13	9	4	9	8	1	11	8	3
4	1	3	10	4	6	12	9	3	9	3	6	8	5	3	9	6	3	11	5	6
25	10	15	18	15	3	24	9	15	11	5	6	23	14	9	10	8	2	22	14	8
16	9	7	32	12	20	21	13	8	26	13	13	18	12	6	14	7	7	26	18	8
9	4	5	6	3	3	16	10	6	19	9	10	17	8	9	5	4	1	12	8	4
15	9	6	25	9	16	22	12	10	19	8	11	27	13	14	27	12	15	38	23	15
9	3	6	3	2	1	12	8	4	7	2	5	5	4	1	9	3	6	9	6	3
5	2	3	12	7	5	9	5	4	8	2	6	5	3	2	14	8	6	9	4	5
39	14	25	42	20	22	53	26	27	40	18	22	43	24	19	37	19	18	54	24	30

1-12 月別，男女別，指定都市，県内市町別社会動態（転出） つづき

市 町	総 計			令和2年1月			2 月			3 月			4 月			5月		
	計	男	女	計	男	女	計	男	女	計	男	女	計	男	女	計	男	女
(越智郡)	10	8	2	-	-	-	-	-	-	4	4	-	1	1	-	1	-	1
上 島 町	10	8	2	-	-	-	-	-	-	4	4	-	1	1	-	1	-	1
(上浮穴郡)	109	66	43	8	5	3	9	8	1	29	17	12	21	14	7	6	2	4
久万高原町	109	66	43	8	5	3	9	8	1	29	17	12	21	14	7	6	2	4
(伊予郡)	812	403	409	70	36	34	69	32	37	113	52	61	120	63	57	42	23	19
松 前 町	530	262	268	48	25	23	44	20	24	81	37	44	91	49	42	29	15	14
砥 部 町	282	141	141	22	11	11	25	12	13	32	15	17	29	14	15	13	8	5
(喜多郡)	56	28	28	2	1	1	4	2	2	9	3	6	9	8	1	2	2	-
内 子 町	56	28	28	2	1	1	4	2	2	9	3	6	9	8	1	2	2	-
(西宇和郡)	42	24	18	2	1	1	3	1	2	8	5	3	7	4	3	6	3	3
伊 方 町	42	24	18	2	1	1	3	1	2	8	5	3	7	4	3	6	3	3
(北宇和郡)	45	24	21	3	2	1	2	2	-	8	5	3	11	6	5	2	1	1
鬼 北 町	38	23	15	2	1	1	2	2	-	7	5	2	9	6	3	2	1	1
松 野 町	7	1	6	1	1	-	-	-	-	1	-	1	2	-	2	-	-	-
(南宇和郡)	75	45	30	-	-	-	10	6	4	30	21	9	19	11	8	1	-	1
愛 南 町	75	45	30	-	-	-	10	6	4	30	21	9	19	11	8	1	-	1

6 月			7 月			8 月			9 月			10 月			11 月			12 月		
計	男	女	計	男	女	計	男	女	計	男	女	計	男	女	計	男	女	計	男	女
1	1	-	-	-	-	2	1	1	1	1	-	-	-	-	-	-	-	-	-	-
1	1	-	-	-	-	2	1	1	1	1	-	-	-	-	-	-	-	-	-	-
1	-	1	5	3	2	6	3	3	5	3	2	7	5	2	3	1	2	9	5	4
1	-	1	5	3	2	6	3	3	5	3	2	7	5	2	3	1	2	9	5	4
49	26	23	69	37	32	43	17	26	60	27	33	61	30	31	66	36	30	50	24	26
27	14	13	36	19	17	24	10	14	41	17	24	34	19	15	43	21	22	32	16	16
22	12	10	33	18	15	19	7	12	19	10	9	27	11	16	23	15	8	18	8	10
-	-	-	7	3	4	6	4	2	1	-	1	2	1	1	5	-	5	9	4	5
-	-	-	7	3	4	6	4	2	1	-	1	2	1	1	5	-	5	9	4	5
6	4	2	2	1	1	2	-	2	2	1	1	-	-	-	2	2	-	2	2	-
6	4	2	2	1	1	2	-	2	2	1	1	-	-	-	2	2	-	2	2	-
2	1	1	2	1	1	3	2	1	4	-	4	5	3	2	-	-	-	3	1	2
2	1	1	2	1	1	3	2	1	2	-	2	5	3	2	-	-	-	2	1	1
-	-	-	-	-	-	-	-	-	2	-	2	-	-	-	-	-	-	1	-	1
-	-	-	-	-	-	3	2	1	-	-	-	7	3	4	2	-	2	3	2	1
-	-	-	-	-	-	3	2	1	-	-	-	7	3	4	2	-	2	3	2	1

1-13 月別，男女別，年齢別社会動態（転入）

年 齢	総 計			令和2年1月			2 月			3 月			4 月			5月		
	計	男	女	計	男	女	計	男	女	計	男	女	計	男	女	計	男	女
総 数	14,909	8,370	6,539	890	512	378	984	531	453	3,023	1,600	1,423	3,265	2,044	1,221	692	362	330
0～4	945	503	442	66	39	27	71	32	39	204	123	81	171	91	80	27	11	16
0	213	121	92	21	15	6	17	10	7	28	20	8	37	18	19	6	2	4
1	219	117	102	12	5	7	17	8	9	47	30	17	47	29	18	9	4	5
2	208	113	95	14	8	6	10	5	5	51	30	21	37	18	19	4	1	3
3	161	76	85	13	8	5	16	6	10	39	21	18	25	12	13	5	3	2
4	144	76	68	6	3	3	11	3	8	39	22	17	25	14	11	3	1	2
5～9	506	270	236	26	11	15	23	12	11	182	97	85	98	53	45	7	4	3
5	122	64	58	9	4	5	3	1	2	30	13	17	29	17	12	2	1	1
6	138	71	67	4	1	3	7	4	3	65	30	35	26	14	12	2	2	-
7	88	47	41	5	2	3	5	4	1	28	18	10	18	8	10	2	1	1
8	84	45	39	2	1	1	5	2	3	30	18	12	17	9	8	1	-	1
9	74	43	31	6	3	3	3	1	2	29	18	11	8	5	3	-	-	-
10～14	317	193	124	13	7	6	12	8	4	93	47	46	106	80	26	3	-	3
10	78	38	40	1	-	1	3	2	1	28	16	12	17	10	7	1	-	1
11	40	24	16	1	1	-	3	2	1	12	5	7	8	5	3	-	-	-
12	133	95	38	3	1	2	2	1	1	40	20	20	65	56	9	1	-	1
13	35	21	14	2	2	-	2	1	1	7	3	4	9	6	3	1	-	1
14	31	15	16	6	3	3	2	2	-	6	3	3	7	3	4	-	-	-
15～19	1,122	730	392	30	21	9	34	23	11	285	150	135	463	359	104	38	19	19
15	89	47	42	5	5	-	-	-	-	33	12	21	34	21	13	2	2	-
16	38	21	17	3	1	2	-	-	-	1	-	1	14	11	3	3	-	3
17	32	18	14	1	-	1	1	1	-	7	4	3	7	4	3	1	-	1
18	664	461	203	10	8	2	11	7	4	207	118	89	328	261	67	20	8	12
19	299	183	116	11	7	4	22	15	7	37	16	21	80	62	18	12	9	3
20～24	2,835	1,551	1,284	153	96	57	198	92	106	728	362	366	514	303	211	157	85	72
20	402	201	201	14	11	3	26	8	18	119	49	70	78	42	36	18	8	10
21	374	206	168	24	15	9	29	16	13	87	34	53	66	33	33	20	11	9
22	897	485	412	43	22	21	67	28	39	339	174	165	152	98	54	43	22	21
23	569	338	231	25	17	8	32	15	17	88	52	36	113	73	40	43	25	18
24	593	321	272	47	31	16	44	25	19	95	53	42	105	57	48	33	19	14

6 月			7 月			8 月			9 月			10 月			11 月			12 月		
計	男	女	計	男	女	計	男	女	計	男	女	計	男	女	計	男	女	計	男	女
817	468	349	891	507	384	1,050	557	493	865	487	378	886	524	362	743	363	380	803	415	388
49	25	24	48	23	25	79	36	43	68	37	31	59	35	24	47	23	24	56	28	28
16	9	7	13	3	10	20	13	7	22	16	6	13	6	7	11	5	6	9	4	5
9	3	6	12	8	4	15	5	10	12	6	6	13	5	8	10	7	3	16	7	9
10	7	3	10	5	5	15	6	9	17	9	8	13	10	3	15	8	7	12	6	6
8	4	4	9	4	5	13	4	9	9	3	6	11	7	4	6	1	5	7	3	4
6	2	4	4	3	1	16	8	8	8	3	5	9	7	2	5	2	3	12	8	4
16	9	7	15	9	6	59	32	27	18	8	10	23	13	10	16	9	7	23	13	10
4	3	1	9	5	4	13	7	6	3	1	2	10	7	3	6	3	3	4	2	2
3	2	1	1	1	-	12	9	3	4	-	4	4	2	2	2	2	-	8	4	4
3	-	3	-	-	-	15	6	9	2	2	-	5	2	3	2	2	-	3	2	1
3	3	-	2	1	1	10	5	5	4	1	3	2	-	2	2	2	-	6	3	3
3	1	2	3	2	1	9	5	4	5	4	1	2	2	-	4	-	4	2	2	-
16	14	2	11	5	6	26	17	9	12	4	8	10	6	4	7	2	5	8	3	5
1	-	1	4	1	3	5	1	4	5	2	3	5	4	1	3	-	3	5	2	3
-	-	-	1	-	1	9	8	1	1	-	1	1	1	-	3	2	1	1	-	1
10	10	-	1	1	-	4	2	2	4	2	2	2	1	1	-	-	-	1	1	-
5	4	1	2	-	2	5	5	-	1	-	1	1	-	1	-	-	-	-	-	-
-	-	-	3	3	-	3	1	2	1	-	1	1	-	1	1	-	1	1	-	1
36	22	14	46	27	19	31	15	16	43	29	14	50	36	14	30	10	20	36	19	17
1	1	-	1	1	-	2	1	1	2	1	1	2	-	2	3	1	2	4	2	2
2	1	1	6	4	2	2	1	1	1	-	1	2	1	1	2	1	1	2	1	1
3	1	2	3	1	2	-	-	-	1	-	1	4	3	1	1	1	-	3	3	-
18	12	6	15	9	6	12	5	7	15	12	3	17	13	4	5	4	1	6	4	2
12	7	5	21	12	9	15	8	7	24	16	8	25	19	6	19	3	16	21	9	12
170	95	75	160	89	71	155	80	75	142	87	55	186	118	68	134	69	65	138	75	63
22	11	11	24	14	10	21	11	10	19	14	5	30	19	11	18	7	11	13	7	6
24	11	13	22	15	7	23	15	8	17	14	3	32	21	11	15	10	5	15	11	4
37	18	19	41	25	16	33	19	14	35	18	17	45	28	17	30	17	13	32	16	16
40	31	9	39	20	19	30	16	14	43	27	16	44	27	17	34	15	19	38	20	18
47	24	23	34	15	19	48	19	29	28	14	14	35	23	12	37	20	17	40	21	19

1-13 月別、男女別、年齢別社会動態（転入）つづき

年 齢	総 計			令和2年1月			2 月			3 月			4 月			5月		
	計	男	女	計	男	女	計	男	女	計	男	女	計	男	女	計	男	女
25～29	2,434	1,333	1,101	166	97	69	187	93	94	415	226	189	460	272	188	141	74	67
25	561	328	233	45	27	18	41	26	15	87	49	38	106	61	45	42	25	17
26	518	288	230	40	27	13	40	23	17	92	49	43	87	52	35	27	15	12
27	491	274	217	37	18	19	30	14	16	91	53	38	96	61	35	22	10	12
28	443	236	207	25	13	12	35	15	20	70	37	33	98	63	35	22	10	12
29	421	207	214	19	12	7	41	15	26	75	38	37	73	35	38	28	14	14
30～34	1,690	910	780	107	65	42	120	64	56	289	144	145	345	194	151	94	48	46
30	372	198	174	19	9	10	23	15	8	52	25	27	79	45	34	19	11	8
31	357	201	156	28	23	5	21	9	12	60	30	30	82	49	33	18	8	10
32	354	192	162	20	13	7	35	17	18	58	28	30	75	42	33	21	8	13
33	319	168	151	16	8	8	21	12	9	62	29	33	58	35	23	17	10	7
34	288	151	137	24	12	12	20	11	9	57	32	25	51	23	28	19	11	8
35～39	1,180	654	526	68	31	37	70	48	22	228	112	116	239	134	105	48	25	23
35	298	164	134	21	9	12	17	13	4	45	22	23	61	30	31	12	8	4
36	242	139	103	10	3	7	12	6	6	52	27	25	54	34	20	16	9	7
37	250	130	120	14	8	6	14	7	7	45	22	23	51	29	22	5	1	4
38	184	97	87	10	4	6	14	10	4	36	12	24	37	23	14	4	2	2
39	206	124	82	13	7	6	13	12	1	50	29	21	36	18	18	11	5	6
40～44	900	531	369	66	35	31	68	40	28	181	100	81	201	127	74	36	21	15
40	195	111	84	15	5	10	21	10	11	30	14	16	40	30	10	12	5	7
41	186	101	85	15	7	8	6	2	4	45	24	21	43	26	17	4	3	1
42	187	115	72	13	7	6	11	6	5	46	31	15	40	23	17	7	5	2
43	160	104	56	13	10	3	13	8	5	27	15	12	36	24	12	6	3	3
44	172	100	72	10	6	4	17	14	3	33	16	17	42	24	18	7	5	2
45～49	768	448	320	57	36	21	52	30	22	127	64	63	200	122	78	29	19	10
45	160	90	70	16	9	7	11	7	4	28	14	14	40	25	15	5	3	2
46	184	113	71	13	10	3	9	6	3	34	18	16	50	30	20	7	6	1
47	144	84	60	8	5	3	14	9	5	20	10	10	36	18	18	3	3	-
48	159	93	66	11	7	4	12	6	6	23	12	11	38	25	13	8	4	4
49	121	68	53	9	5	4	6	2	4	22	10	12	36	24	12	6	3	3

6 月			7 月			8 月			9 月			10 月			11 月			12 月		
計	男	女	計	男	女	計	男	女	計	男	女	計	男	女	計	男	女	計	男	女
126	68	58	167	87	80	169	85	84	163	89	74	135	90	45	143	67	76	162	85	77
30	22	8	39	20	19	41	22	19	38	24	14	29	20	9	31	16	15	32	16	16
24	11	13	37	16	21	38	20	18	40	20	20	26	19	7	29	12	17	38	24	14
25	12	13	26	17	9	34	16	18	35	21	14	33	20	13	28	14	14	34	18	16
20	8	12	34	19	15	31	15	16	26	13	13	26	17	9	24	13	11	32	13	19
27	15	12	31	15	16	25	12	13	24	11	13	21	14	7	31	12	19	26	14	12
115	65	50	105	61	44	134	67	67	90	57	33	101	52	49	95	46	49	95	47	48
25	12	13	24	12	12	29	14	15	18	10	8	27	14	13	30	16	14	27	15	12
26	15	11	25	14	11	28	16	12	14	10	4	15	8	7	19	7	12	21	12	9
20	13	7	26	17	9	25	14	11	18	12	6	28	14	14	14	9	5	14	5	9
24	11	13	22	14	8	24	13	11	20	13	7	18	8	10	16	5	11	21	10	11
20	14	6	8	4	4	28	10	18	20	12	8	13	8	5	16	9	7	12	5	7
74	42	32	76	45	31	87	48	39	75	44	31	77	45	32	69	40	29	69	40	29
19	12	7	29	17	12	17	11	6	20	10	10	21	11	10	17	11	6	19	10	9
10	6	4	19	10	9	13	8	5	14	11	3	13	9	4	12	5	7	17	11	6
22	14	8	10	7	3	25	10	15	19	8	11	19	11	8	13	7	6	13	6	7
10	3	7	8	3	5	14	9	5	9	6	3	11	6	5	17	10	7	14	9	5
13	7	6	10	8	2	18	10	8	13	9	4	13	8	5	10	7	3	6	4	2
44	28	16	49	39	10	70	37	33	53	31	22	56	32	24	33	21	12	43	20	23
13	8	5	11	10	1	11	6	5	11	6	5	12	7	5	9	4	5	10	6	4
6	4	2	7	5	2	14	6	8	17	6	11	11	7	4	10	8	2	8	3	5
8	6	2	5	4	1	22	11	11	10	8	2	12	6	6	5	3	2	8	5	3
8	3	5	11	9	2	16	10	6	10	9	1	11	8	3	3	3	-	6	2	4
9	7	2	15	11	4	7	4	3	5	2	3	10	4	6	6	3	3	11	4	7
40	23	17	42	26	16	65	44	21	37	20	17	47	26	21	29	12	17	43	26	17
6	5	1	9	5	4	15	9	6	6	3	3	8	4	4	5	1	4	11	5	6
11	6	5	9	6	3	15	10	5	9	6	3	12	6	6	4	1	3	11	8	3
9	5	4	9	5	4	11	10	1	10	6	4	9	5	4	6	2	4	9	6	3
9	5	4	8	6	2	16	9	7	6	4	2	14	8	6	7	4	3	7	3	4
5	2	3	7	4	3	8	6	2	6	1	5	4	3	1	7	4	3	5	4	1

1-13 月別、男女別、年齢別社会動態（転入）つづき

年 齢	総 計			令和2年1月			2 月			3 月			4 月			5月		
	計	男	女	計	男	女	計	男	女	計	男	女	計	男	女	計	男	女
50～54	594	390	204	22	14	8	39	27	12	100	66	34	160	113	47	26	14	12
50	121	82	39	4	3	1	8	5	3	28	19	9	33	24	9	7	4	3
51	133	80	53	6	4	2	11	7	4	20	13	7	36	24	12	6	3	3
52	129	86	43	4	2	2	9	6	3	23	14	9	37	29	8	5	4	1
53	101	67	34	3	2	1	6	5	1	15	10	5	22	14	8	4	2	2
54	110	75	35	5	3	2	5	4	1	14	10	4	32	22	10	4	1	3
55～59	457	311	146	28	17	11	30	20	10	58	37	21	153	118	35	25	15	10
55	97	68	29	7	4	3	9	7	2	13	6	7	31	25	6	7	4	3
56	99	68	31	7	5	2	8	6	2	11	8	3	40	27	13	2	1	1
57	90	53	37	3	1	2	5	2	3	14	7	7	33	24	9	7	4	3
58	82	59	23	4	2	2	4	3	1	11	9	2	27	24	3	2	1	1
59	89	63	26	7	5	2	4	2	2	9	7	2	22	18	4	7	5	2
60～64	308	189	119	20	12	8	26	13	13	41	30	11	64	40	24	17	9	8
60	120	79	41	4	3	1	10	4	6	21	19	2	28	19	9	5	1	4
61	55	37	18	7	4	3	4	2	2	4	1	3	13	7	6	1	1	-
62	53	31	22	1	1	-	5	3	2	6	2	4	5	4	1	8	6	2
63	42	19	23	4	2	2	4	3	1	4	3	1	8	4	4	2	-	2
64	38	23	15	4	2	2	3	1	2	6	5	1	10	6	4	1	1	-
65～69	200	119	81	20	13	7	15	14	1	18	9	9	31	19	12	10	5	5
65	58	36	22	4	2	2	2	2	-	8	5	3	12	7	5	4	4	-
66	42	27	15	5	3	2	5	5	-	5	1	4	3	2	1	3	1	2
67	31	20	11	3	2	1	3	3	-	2	1	1	6	6	-	2	-	2
68	35	23	12	5	4	1	1	1	-	1	1	-	3	2	1	1	-	1
69	34	13	21	3	2	1	4	3	1	2	1	1	7	2	5	-	-	-
70～74	166	77	89	13	6	7	7	4	3	17	9	8	19	7	12	9	5	4
70	36	17	19	3	2	1	1	-	1	4	3	1	4	1	3	1	-	1
71	32	16	16	1	-	1	2	1	1	3	1	2	4	2	2	1	1	-
72	39	14	25	6	4	2	1	-	1	3	1	2	2	-	2	1	1	-
73	41	20	21	3	-	3	3	3	-	6	3	3	7	3	4	5	2	3
74	18	10	8	-	-	-	-	-	-	1	1	-	2	1	1	1	1	-

6 月			7 月			8 月			9 月			10 月			11 月			12 月		
計	男	女	計	男	女	計	男	女	計	男	女	計	男	女	計	男	女	計	男	女
33	24	9	38	25	13	59	37	22	31	19	12	28	17	11	27	16	11	31	18	13
7	7	-	3	1	2	9	5	4	4	3	1	4	2	2	8	6	2	6	3	3
6	4	2	9	6	3	15	9	6	10	5	5	6	2	4	3	-	3	5	3	2
6	3	3	8	6	2	10	6	4	7	6	1	6	3	3	5	2	3	9	5	4
5	4	1	11	7	4	11	7	4	8	3	5	5	5	-	5	3	2	6	5	1
9	6	3	7	5	2	14	10	4	2	2	-	7	5	2	6	5	1	5	2	3
21	15	6	34	24	10	30	20	10	22	10	12	22	17	5	18	8	10	16	10	6
5	3	2	5	4	1	6	4	2	5	3	2	3	3	-	5	4	1	1	1	-
3	2	1	8	6	2	8	5	3	2	-	2	5	4	1	1	1	-	4	3	1
4	3	1	6	3	3	4	3	1	3	2	1	4	3	1	4	1	3	3	-	3
3	2	1	5	5	-	7	5	2	8	2	6	3	2	1	5	1	4	3	3	-
6	5	1	10	6	4	5	3	2	4	3	1	7	5	2	3	1	2	5	3	2
22	16	6	21	12	9	23	16	7	28	18	10	16	10	6	16	8	8	14	5	9
5	4	1	10	7	3	10	7	3	5	4	1	9	5	4	6	4	2	7	2	5
6	6	-	5	4	1	2	2	-	5	5	-	3	2	1	3	2	1	2	1	1
3	1	2	1	-	1	5	3	2	11	6	5	1	1	-	3	2	1	4	2	2
5	3	2	4	1	3	4	2	2	3	1	2	1	-	1	3	-	3	-	-	-
3	2	1	1	-	1	2	2	-	4	2	2	2	2	-	1	-	1	1	-	1
8	6	2	17	11	6	8	2	6	20	9	11	14	6	8	18	12	6	21	13	8
1	-	1	6	4	2	-	-	-	8	4	4	4	1	3	2	2	-	7	5	2
-	-	-	3	2	1	4	1	3	3	3	-	4	2	2	3	3	-	4	4	-
1	1	-	2	2	-	1	1	-	4	1	3	1	-	1	5	3	2	1	-	1
4	4	-	2	2	-	2	-	2	3	1	2	2	2	-	4	3	1	7	3	4
2	1	1	4	1	3	1	-	1	2	-	2	3	1	2	4	1	3	2	1	1
7	3	4	15	6	9	13	7	6	20	12	8	20	8	12	18	7	11	8	3	5
2	2	-	4	1	3	1	-	1	3	2	1	6	3	3	5	2	3	2	1	1
1	-	1	5	4	1	3	3	-	6	4	2	3	-	3	2	-	2	1	-	1
1	-	1	2	-	2	5	1	4	5	1	4	4	1	3	6	3	3	3	2	1
2	1	1	3	-	3	3	2	1	4	3	1	1	1	-	4	2	2	-	-	-
1	-	1	1	1	-	1	1	-	2	2	-	6	3	3	1	-	1	2	-	2

1-13月別，男女別，年齢別社会動態（転入）

年 齢	総 計			令和2年1月			2 月			3 月			4 月			5月		
	計	男	女	計	男	女	計	男	女	計	男	女	計	男	女	計	男	女
75～79	139	57	82	12	6	6	7	1	6	18	11	7	16	6	10	8	4	4
75	25	9	16	3	-	3	1	-	1	2	1	1	3	-	3	3	3	-
76	35	10	25	-	-	-	2	1	1	4	3	1	5	2	3	1	-	1
77	22	8	14	1	-	1	1	-	1	5	2	3	1	-	1	-	-	-
78	25	12	13	4	2	2	-	-	-	3	2	1	2	1	1	1	-	1
79	32	18	14	4	4	-	3	-	3	4	3	1	5	3	2	3	1	2
80～84	112	36	76	8	4	4	4	2	2	16	4	12	6	1	5	9	2	7
80	33	17	16	2	1	1	2	2	-	4	2	2	2	1	1	4	2	2
81	12	2	10	-	-	-	1	-	1	2	1	1	-	-	-	-	-	-
82	16	4	12	1	1	-	-	-	-	1	-	1	2	-	2	3	-	3
83	32	7	25	2	-	2	1	-	1	6	1	5	2	-	2	2	-	2
84	19	6	13	3	2	1	-	-	-	3	-	3	-	-	-	-	-	-
85～89	127	43	84	8	2	6	6	2	4	16	7	9	12	4	8	5	2	3
85	32	11	21	5	1	4	1	-	1	3	2	1	4	1	3	-	-	-
86	22	8	14	-	-	-	-	-	-	3	1	2	3	-	3	-	-	-
87	24	9	15	1	-	1	-	-	-	7	4	3	2	1	1	1	1	-
88	22	11	11	-	-	-	2	1	1	1	-	1	2	2	-	2	1	1
89	27	4	23	2	1	1	3	1	2	2	-	2	1	-	1	2	-	2
90～94	87	22	65	6	-	6	13	6	7	6	2	4	5	-	5	2	-	2
90	28	9	19	2	-	2	5	2	3	1	1	-	1	-	1	-	-	-
91	19	3	16	2	-	2	2	1	1	4	-	4	1	-	1	-	-	-
92	19	3	16	1	-	1	4	2	2	-	-	-	2	-	2	1	-	1
93	11	3	8	-	-	-	2	1	1	-	-	-	-	-	-	-	-	-
94	10	4	6	1	-	1	-	-	-	1	1	-	1	-	1	1	-	1
95～99	21	3	18	1	-	1	2	-	2	1	-	1	2	1	1	1	-	1
95	8	2	6	-	-	-	1	-	1	-	-	-	-	-	-	1	-	1
96	6	1	5	1	-	1	-	-	-	-	-	-	1	1	-	-	-	-
97	4	-	4	-	-	-	1	-	1	-	-	-	1	-	1	-	-	-
98	3	-	3	-	-	-	-	-	-	1	-	1	-	-	-	-	-	-
99	-	-	-	-	-	-	-	-	-	-	-	-	-	-	-	-	-	-
100以上	1	-	1	-	-	-	-	-	-	-	-	-	-	-	-	-	-	-

6 月			7 月			8 月			9 月			10 月			11 月			12 月		
計	男	女	計	男	女	計	男	女	計	男	女	計	男	女	計	男	女	計	男	女
7	3	4	10	2	8	12	6	6	15	3	12	12	6	6	13	5	8	9	4	5
1	-	1	3	1	2	2	1	1	1	-	1	-	-	-	4	1	3	2	2	-
2	1	1	2	-	2	5	1	4	3	-	3	6	2	4	3	-	3	2	-	2
-	-	-	3	1	2	3	2	1	3	-	3	2	2	-	2	1	1	1	-	1
3	1	2	1	-	1	1	1	-	4	1	3	2	1	1	2	2	-	2	1	1
1	1	-	1	-	1	1	1	-	4	2	2	2	1	1	2	1	1	2	1	1
12	4	8	12	7	5	4	2	2	8	5	3	11	1	10	12	3	9	10	1	9
2	2	-	3	3	-	1	1	-	4	2	2	1	-	1	6	1	5	2	-	2
2	-	2	1	1	-	1	-	1	-	-	-	1	-	1	3	-	3	1	-	1
1	-	1	2	1	1	-	-	-	3	2	1	2	-	2	-	-	-	1	-	1
5	1	4	6	2	4	2	1	1	1	1	-	3	1	2	-	-	-	2	-	2
2	1	1	-	-	-	-	-	-	-	-	-	4	-	4	3	2	1	4	1	3
14	2	12	12	7	5	14	5	9	10	3	7	8	4	4	9	1	8	13	4	9
1	-	1	2	1	1	3	1	2	3	1	2	5	3	2	3	1	2	2	-	2
2	-	2	3	3	-	4	2	2	3	1	2	1	-	1	1	-	1	2	1	1
5	2	3	1	-	1	2	-	2	1	-	1	-	-	-	1	-	1	3	1	2
1	-	1	6	3	3	2	1	1	2	1	1	-	-	-	1	-	1	3	2	1
5	-	5	-	-	-	3	1	2	1	-	1	2	1	1	3	-	3	3	-	3
7	4	3	9	2	7	10	1	9	7	1	6	8	2	6	8	3	5	6	1	5
3	2	1	1	-	1	6	1	5	1	-	1	4	1	3	2	1	1	2	1	1
1	1	-	2	1	1	2	-	2	3	-	3	1	-	1	1	-	1	-	-	-
1	-	1	1	-	1	1	-	1	1	-	1	2	-	2	3	1	2	2	-	2
-	-	-	3	-	3	1	-	1	1	-	1	1	1	-	1	1	-	2	-	2
2	1	1	2	1	1	-	-	-	1	1	-	-	-	-	1	-	1	-	-	-
-	-	-	4	-	4	2	-	2	3	1	2	2	-	2	1	1	-	2	-	2
-	-	-	-	-	-	1	-	1	2	1	1	1	-	1	1	1	-	1	-	1
-	-	-	3	-	3	-	-	-	-	-	-	1	-	1	-	-	-	-	-	-
-	-	-	-	-	-	-	-	-	1	-	1	-	-	-	-	-	-	1	-	1
-	-	-	1	-	1	1	-	1	-	-	-	-	-	-	-	-	-	-	-	-
-	-	-	-	-	-	-	-	-	-	-	-	-	-	-	-	-	-	-	-	-
-	-	-	-	-	-	-	-	-	-	-	-	1	-	1	-	-	-	-	-	-

1-14 月別, 男女別, 年齢別社会動態 (転出)

年 齢	総 計			令和2年1月			2 月			3 月			4 月			5月		
	計	男	女	計	男	女	計	男	女	計	男	女	計	男	女	計	男	女
総 数	14,791	8,204	6,587	914	499	415	990	528	462	3,855	2,076	1,779	2,464	1,451	1,013	637	334	303
0 ~ 4	919	467	452	58	31	27	61	33	28	223	112	111	118	64	54	34	13	21
0	234	123	111	21	12	9	14	8	6	45	26	19	28	14	14	10	4	6
1	201	93	108	8	4	4	16	8	8	48	20	28	27	13	14	9	2	7
2	198	110	88	10	6	4	12	6	6	42	24	18	28	15	13	6	4	2
3	172	86	86	11	8	3	12	7	5	57	26	31	17	11	6	5	2	3
4	114	55	59	8	1	7	7	4	3	31	16	15	18	11	7	4	1	3
5 ~ 9	494	249	245	26	14	12	27	15	12	200	92	108	68	35	33	15	9	6
5	115	64	51	7	6	1	10	7	3	34	16	18	15	8	7	3	2	1
6	131	65	66	9	5	4	7	2	5	59	27	32	23	9	14	5	3	2
7	105	48	57	4	2	2	7	3	4	42	16	26	13	9	4	1	-	1
8	77	40	37	4	-	4	2	2	-	33	17	16	9	6	3	3	2	1
9	66	32	34	2	1	1	1	1	-	32	16	16	8	3	5	3	2	1
10~14	248	124	124	6	2	4	6	3	3	114	53	61	39	24	15	5	1	4
10	79	35	44	3	1	2	1	-	1	40	18	22	9	5	4	3	1	2
11	45	20	25	2	-	2	1	-	1	13	4	9	10	7	3	-	-	-
12	72	37	35	-	-	-	2	2	-	42	19	23	12	9	3	1	-	1
13	28	18	10	-	-	-	1	-	1	12	9	3	5	1	4	-	-	-
14	24	14	10	1	1	-	1	1	-	7	3	4	3	2	1	1	-	1
15~19	1,241	836	405	73	68	5	51	28	23	436	255	181	228	133	95	22	13	9
15	91	52	39	1	1	-	1	1	-	49	26	23	23	14	9	2	2	-
16	35	18	17	2	1	1	3	-	3	8	5	3	8	4	4	1	-	1
17	38	31	7	11	11	-	2	2	-	9	8	1	3	1	2	1	-	1
18	780	529	251	51	49	2	19	8	11	327	188	139	148	86	62	9	7	2
19	297	206	91	8	6	2	26	17	9	43	28	15	46	28	18	9	4	5
20~24	3,321	1,817	1,504	195	85	110	239	119	120	1,165	639	526	510	302	208	135	72	63
20	414	216	198	24	11	13	36	17	19	152	74	78	62	35	27	18	7	11
21	396	201	195	33	14	19	23	10	13	103	46	57	52	35	17	17	10	7
22	1,179	632	547	47	21	26	86	45	41	546	279	267	189	111	78	43	23	20
23	640	349	291	51	18	33	50	24	26	151	86	65	102	59	43	29	19	10
24	692	419	273	40	21	19	44	23	21	213	154	59	105	62	43	28	13	15

6 月			7 月			8 月			9 月			10 月			11 月			12 月		
計	男	女	計	男	女	計	男	女	計	男	女	計	男	女	計	男	女	計	男	女
776	413	363	1,120	723	397	989	536	453	857	444	413	760	416	344	663	368	295	766	416	350
55	24	31	76	36	40	69	36	33	48	23	25	41	21	20	65	40	25	71	34	37
16	3	13	16	8	8	23	15	8	11	6	5	11	7	4	17	12	5	22	8	14
10	6	4	23	9	14	11	3	8	13	8	5	11	6	5	12	8	4	13	6	7
13	6	7	17	8	9	18	10	8	13	6	7	8	3	5	17	13	4	14	9	5
11	5	6	16	8	8	8	4	4	4	2	2	5	4	1	12	3	9	14	6	8
5	4	1	4	3	1	9	4	5	7	1	6	6	1	5	7	4	3	8	5	3
9	4	5	18	12	6	48	25	23	21	10	11	21	13	8	23	12	11	18	8	10
2	-	2	12	8	4	14	7	7	5	3	2	6	4	2	4	1	3	3	2	1
1	1	-	-	-	-	5	4	1	6	4	2	4	2	2	7	5	2	5	3	2
4	2	2	2	2	-	17	7	10	3	-	3	6	4	2	3	2	1	3	1	2
1	1	-	3	2	1	5	1	4	4	1	3	4	3	1	5	4	1	4	1	3
1	-	1	1	-	1	7	6	1	3	2	1	1	-	1	4	-	4	3	1	2
9	4	5	15	7	8	19	12	7	10	4	6	7	3	4	6	4	2	12	7	5
1	-	1	5	3	2	7	3	4	2	1	1	3	-	3	1	1	-	4	2	2
2	-	2	4	1	3	5	5	-	4	1	3	1	1	-	1	-	1	2	1	1
1	1	-	3	1	2	2	1	1	4	2	2	2	1	1	1	-	1	2	1	1
4	3	1	1	1	-	2	1	1	-	-	-	-	-	-	2	2	-	1	1	-
1	-	1	2	1	1	3	2	1	-	-	-	1	1	-	1	1	-	3	2	1
48	29	19	231	216	15	40	26	14	47	26	21	19	12	7	16	10	6	30	20	10
1	-	1	5	2	3	2	1	1	2	1	1	-	-	-	3	3	-	2	1	1
2	2	-	1	-	1	4	2	2	-	-	-	2	-	2	-	-	-	4	4	-
2	1	1	3	2	1	2	2	-	-	-	-	1	-	1	-	-	-	4	4	-
30	21	9	147	143	4	17	9	8	17	10	7	4	3	1	4	1	3	7	4	3
13	5	8	75	69	6	15	12	3	28	15	13	12	9	3	9	6	3	13	7	6
185	105	80	192	122	70	161	84	77	142	78	64	152	73	79	121	65	56	124	73	51
14	5	9	25	20	5	13	6	7	20	12	8	17	6	11	16	11	5	17	12	5
23	11	12	26	14	12	29	15	14	25	13	12	24	13	11	20	10	10	21	10	11
62	34	28	52	34	18	38	20	18	32	19	13	32	16	16	31	13	18	21	17	4
45	27	18	50	34	16	36	18	18	37	17	20	34	18	16	25	11	14	30	18	12
41	28	13	39	20	19	45	25	20	28	17	11	45	20	25	29	20	9	35	16	19

1-14 月別、男女別、年齢別社会動態（転出）つづき

年 齢	総 計			令和2年1月			2 月			3 月			4 月			5月		
	計	男	女	計	男	女	計	男	女	計	男	女	計	男	女	計	男	女
25～29	2,479	1,343	1,136	177	88	89	167	84	83	460	264	196	394	230	164	129	67	62
25	624	361	263	32	15	17	45	29	16	129	83	46	101	62	39	33	19	14
26	516	285	231	37	18	19	32	12	20	95	53	42	78	41	37	28	16	12
27	486	253	233	42	27	15	25	11	14	86	51	35	84	47	37	29	13	16
28	447	226	221	31	12	19	41	21	20	84	41	43	71	42	29	20	10	10
29	406	218	188	35	16	19	24	11	13	66	36	30	60	38	22	19	9	10
30～34	1,635	838	797	109	62	47	141	81	60	321	148	173	252	132	120	85	45	40
30	347	189	158	17	8	9	30	18	12	69	30	39	51	35	16	14	9	5
31	365	181	184	27	17	10	23	12	11	73	28	45	55	30	25	18	7	11
32	326	176	150	21	13	8	26	13	13	55	32	23	54	28	26	25	16	9
33	309	147	162	25	15	10	36	17	19	55	29	26	44	17	27	17	8	9
34	288	145	143	19	9	10	26	21	5	69	29	40	48	22	26	11	5	6
35～39	1,103	577	526	73	39	34	82	38	44	260	123	137	185	107	78	59	31	28
35	261	136	125	24	14	10	18	11	7	67	33	34	40	22	18	16	6	10
36	236	127	109	13	7	6	23	10	13	46	22	24	47	25	22	11	8	3
37	216	114	102	14	8	6	10	5	5	49	24	25	35	22	13	18	7	11
38	211	109	102	11	5	6	21	9	12	51	23	28	41	27	14	6	3	3
39	179	91	88	11	5	6	10	3	7	47	21	26	22	11	11	8	7	1
40～44	811	486	325	47	30	17	51	32	19	237	123	114	121	71	50	35	24	11
40	176	98	78	13	8	5	13	7	6	54	26	28	23	13	10	7	4	3
41	164	88	76	10	6	4	11	8	3	48	20	28	21	10	11	10	8	2
42	165	96	69	14	7	7	5	4	1	53	28	25	24	9	15	6	2	4
43	141	88	53	4	4	-	15	9	6	38	21	17	23	13	10	8	6	2
44	165	116	49	6	5	1	7	4	3	44	28	16	30	26	4	4	4	-
45～49	717	438	279	44	30	14	37	26	11	165	90	75	150	96	54	30	19	11
45	128	75	53	10	7	3	6	6	-	30	16	14	34	22	12	4	1	3
46	144	86	58	10	5	5	9	5	4	39	19	20	22	11	11	6	5	1
47	154	92	62	6	5	1	8	4	4	40	24	16	34	21	13	8	3	5
48	142	96	46	6	4	2	9	8	1	24	13	11	32	24	8	6	5	1
49	149	89	60	12	9	3	5	3	2	32	18	14	28	18	10	6	5	1

6 月			7 月			8 月			9 月			10 月			11 月			12 月		
計	男	女	計	男	女	計	男	女	計	男	女	計	男	女	計	男	女	計	男	女
154	77	77	170	95	75	191	102	89	203	101	102	148	78	70	135	78	57	151	79	72
44	29	15	42	20	22	55	29	26	49	23	26	40	22	18	29	16	13	25	14	11
30	17	13	45	26	19	37	21	16	40	23	17	26	17	9	30	20	10	38	21	17
28	11	17	34	18	16	40	23	17	35	14	21	27	11	16	26	12	14	30	15	15
29	10	19	25	16	9	29	17	12	42	17	25	29	12	17	23	14	9	23	14	9
23	10	13	24	15	9	30	12	18	37	24	13	26	16	10	27	16	11	35	15	20
101	53	48	99	49	50	118	55	63	115	59	56	106	57	49	86	42	44	102	55	47
26	17	9	22	9	13	22	9	13	29	18	11	21	12	9	17	9	8	29	15	14
18	11	7	23	11	12	34	17	17	27	13	14	28	12	16	18	10	8	21	13	8
20	8	12	30	15	15	18	13	5	20	8	12	20	13	7	19	7	12	18	10	8
17	8	9	13	8	5	22	6	16	24	13	11	22	11	11	16	7	9	18	8	10
20	9	11	11	6	5	22	10	12	15	7	8	15	9	6	16	9	7	16	9	7
46	23	23	92	51	41	82	44	38	59	29	30	58	33	25	48	27	21	59	32	27
10	5	5	23	9	14	18	10	8	11	7	4	15	7	8	11	7	4	8	5	3
7	3	4	19	9	10	24	10	14	14	10	4	11	8	3	9	5	4	12	10	2
8	5	3	17	11	6	15	8	7	10	3	7	12	9	3	12	6	6	16	6	10
10	5	5	17	11	6	14	7	7	11	6	5	7	2	5	9	5	4	13	6	7
11	5	6	16	11	5	11	9	2	13	3	10	13	7	6	7	4	3	10	5	5
47	32	15	48	31	17	62	40	22	46	28	18	38	28	10	41	26	15	38	21	17
8	6	2	8	5	3	9	6	3	13	7	6	8	6	2	10	6	4	10	4	6
9	5	4	8	5	3	18	11	7	5	2	3	11	7	4	8	3	5	5	3	2
12	9	3	11	10	1	11	6	5	8	5	3	7	5	2	7	6	1	7	5	2
7	6	1	8	3	5	10	9	1	6	3	3	4	2	2	9	7	2	9	5	4
11	6	5	13	8	5	14	8	6	14	11	3	8	8	-	7	4	3	7	4	3
37	17	20	47	30	17	58	35	23	45	26	19	40	28	12	32	21	11	32	20	12
5	4	1	5	4	1	8	2	6	7	2	5	7	5	2	7	3	4	5	3	2
4	1	3	12	7	5	12	9	3	9	7	2	6	6	-	6	5	1	9	6	3
12	6	6	8	5	3	10	6	4	5	1	4	14	10	4	2	2	-	7	5	2
6	3	3	13	9	4	14	8	6	14	10	4	6	3	3	7	5	2	5	4	1
10	3	7	9	5	4	14	10	4	10	6	4	7	4	3	10	6	4	6	2	4

1-14 月別，男女別，年齢別社会動態（転出） つづき

年 齢	総 計			令和2年1月			2 月			3 月			4 月			5月		
	計	男	女	計	男	女	計	男	女	計	男	女	計	男	女	計	男	女
50～54	611	397	214	33	21	12	38	24	14	117	80	37	163	105	58	23	10	13
50	146	97	49	12	9	3	8	6	2	26	19	7	45	31	14	9	3	6
51	128	77	51	3	1	2	6	4	2	26	16	10	33	19	14	4	2	2
52	119	78	41	7	3	4	10	5	5	23	17	6	24	15	9	5	3	2
53	112	72	40	6	4	2	3	3	-	23	14	9	26	17	9	3	2	1
54	106	73	33	5	4	1	11	6	5	19	14	5	35	23	12	2	-	2
55～59	438	279	159	21	8	13	31	15	16	78	54	24	127	98	29	16	8	8
55	90	62	28	3	1	2	9	3	6	19	15	4	26	21	5	2	1	1
56	94	66	28	5	2	3	4	3	1	17	12	5	32	27	5	1	1	-
57	98	57	41	6	1	5	6	2	4	20	15	5	31	21	10	6	2	4
58	75	50	25	2	1	1	6	2	4	11	8	3	26	21	5	4	2	2
59	81	44	37	5	3	2	6	5	1	11	4	7	12	8	4	3	2	1
60～64	216	124	92	12	10	2	15	9	6	28	16	12	42	25	17	19	9	10
60	62	38	24	2	2	-	2	1	1	10	7	3	18	10	8	5	3	2
61	45	25	20	4	3	1	3	2	1	6	5	1	6	4	2	4	-	4
62	44	27	17	4	4	-	4	2	2	4	2	2	9	5	4	2	1	1
63	34	22	12	2	1	1	3	3	-	3	1	2	5	4	1	4	3	1
64	31	12	19	-	-	-	3	1	2	5	1	4	4	2	2	4	2	2
65～69	181	97	84	9	4	5	19	11	8	18	12	6	28	17	11	15	9	6
65	42	26	16	1	-	1	7	1	6	4	3	1	8	6	2	3	3	-
66	30	16	14	-	-	-	3	2	1	4	3	1	5	4	1	2	-	2
67	37	18	19	4	1	3	4	3	1	2	2	-	7	3	4	4	2	2
68	32	17	15	2	1	1	3	3	-	5	3	2	4	3	1	1	-	1
69	40	20	20	2	2	-	2	2	-	3	1	2	4	1	3	5	4	1
70～74	133	60	73	11	5	6	8	5	3	9	6	3	11	6	5	4	3	1
70	38	15	23	2	-	2	3	1	2	4	2	2	4	2	2	2	1	1
71	27	13	14	3	2	1	2	2	-	1	-	1	1	-	1	-	-	-
72	34	16	18	4	3	1	3	2	1	-	-	-	3	2	1	1	1	-
73	22	11	11	-	-	-	-	-	-	3	3	-	3	2	1	-	-	-
74	12	5	7	2	-	2	-	-	-	1	1	-	-	-	-	1	1	-

6 月			7 月			8 月			9 月			10 月			11 月			12 月		
計	男	女	計	男	女	計	男	女	計	男	女	計	男	女	計	男	女	計	男	女
23	17	6	46	30	16	44	30	14	35	23	12	34	25	9	25	13	12	30	19	11
-	-	-	14	8	6	9	7	2	6	3	3	7	5	2	4	2	2	6	4	2
8	6	2	11	7	4	11	6	5	7	6	1	5	3	2	8	3	5	6	4	2
6	5	1	9	5	4	7	5	2	12	9	3	4	3	1	4	2	2	8	6	2
6	3	3	5	3	2	9	7	2	8	5	3	13	9	4	4	3	1	6	2	4
3	3	-	7	7	-	8	5	3	2	-	2	5	5	-	5	3	2	4	3	1
17	8	9	31	23	8	25	15	10	26	16	10	27	14	13	15	7	8	24	13	11
2	2	-	5	3	2	7	5	2	5	5	-	6	2	4	3	2	1	3	2	1
5	1	4	9	7	2	4	1	3	3	1	2	5	4	1	4	3	1	5	4	1
3	2	1	5	5	-	7	4	3	3	1	2	1	-	1	4	2	2	6	2	4
2	-	2	4	2	2	1	1	-	8	7	1	6	4	2	2	-	2	3	2	1
5	3	2	8	6	2	6	4	2	7	2	5	9	4	5	2	-	2	7	3	4
14	6	8	12	7	5	20	11	9	15	8	7	14	9	5	10	5	5	15	9	6
5	3	2	5	2	3	3	3	-	3	1	2	3	2	1	4	2	2	2	2	-
3	1	2	2	2	-	6	3	3	6	2	4	2	2	-	1	-	1	2	1	1
4	2	2	-	-	-	5	2	3	4	4	-	2	2	-	1	1	-	5	2	3
1	-	1	3	2	1	4	3	1	1	1	-	3	1	2	2	-	2	3	3	-
1	-	1	2	1	1	2	-	2	1	-	1	4	2	2	2	2	-	3	1	2
12	6	6	9	6	3	15	6	9	11	5	6	17	7	10	12	7	5	16	7	9
2	2	-	3	3	-	3	3	-	2	-	2	3	2	1	2	1	1	4	2	2
1	1	-	2	1	1	2	-	2	1	-	1	4	1	3	4	3	1	2	1	1
4	2	2	1	1	-	3	1	2	2	1	1	3	1	2	1	1	-	2	-	2
1	-	1	2	1	1	4	1	3	3	2	1	5	2	3	-	-	-	2	1	1
4	1	3	1	-	1	3	1	2	3	2	1	2	1	1	5	2	3	6	3	3
8	5	3	16	5	11	17	9	8	11	3	8	11	4	7	10	4	6	17	5	12
3	2	1	2	1	1	3	2	1	3	-	3	3	-	3	5	2	3	4	2	2
2	1	1	5	2	3	3	1	2	4	1	3	4	3	1	-	-	-	2	1	1
1	-	1	4	1	3	8	5	3	2	-	2	2	1	1	3	1	2	3	-	3
2	2	-	3	1	2	3	1	2	-	-	-	1	-	1	1	1	-	6	1	5
-	-	-	2	-	2	-	-	-	2	2	-	1	-	1	1	-	1	2	1	1

1-14 月別、男女別、年齢別社会動態（転出）つづき

年 齢	総 計			令和2年1月			2 月			3 月			4 月			5月		
	計	男	女	計	男	女	計	男	女	計	男	女	計	男	女	計	男	女
75～79	66	29	37	3	1	2	6	2	4	5	1	4	11	4	7	2	1	1
75	13	7	6	-	-	-	1	-	1	1	-	1	4	2	2	1	1	-
76	9	6	3	-	-	-	1	-	1	-	-	-	2	1	1	-	-	-
77	13	3	10	-	-	-	-	-	-	1	1	-	3	-	3	1	-	1
78	10	6	4	-	-	-	1	-	1	-	-	-	1	1	-	-	-	-
79	21	7	14	3	1	2	3	2	1	3	-	3	1	-	1	-	-	-
80～84	66	16	50	4	-	4	6	2	4	9	2	7	6	-	6	4	-	4
80	20	4	16	2	-	2	2	1	1	3	1	2	3	-	3	2	-	2
81	12	1	11	-	-	-	-	-	-	2	-	2	1	-	1	-	-	-
82	6	-	6	1	-	1	2	-	2	-	-	-	1	-	1	-	-	-
83	14	3	11	1	-	1	1	-	1	2	1	1	1	-	1	2	-	2
84	14	8	6	-	-	-	1	1	-	2	-	2	-	-	-	-	-	-
85～89	66	16	50	8	1	7	3	-	3	8	5	3	5	1	4	4	-	4
85	13	5	8	-	-	-	-	-	-	3	2	1	1	-	1	-	-	-
86	12	3	9	2	-	2	-	-	-	1	-	1	2	1	1	-	-	-
87	15	2	13	3	-	3	3	-	3	1	1	-	1	-	1	2	-	2
88	8	2	6	-	-	-	-	-	-	2	1	1	-	-	-	-	-	-
89	18	4	14	3	1	2	-	-	-	1	1	-	1	-	1	2	-	2
90～94	34	7	27	3	-	3	2	1	1	2	1	1	4	1	3	1	-	1
90	8	-	8	1	-	1	1	-	1	-	-	-	2	-	2	-	-	-
91	10	4	6	1	-	1	1	1	-	1	1	-	1	1	-	-	-	-
92	9	3	6	-	-	-	-	-	-	-	-	-	-	-	-	1	-	1
93	5	-	5	1	-	1	-	-	-	1	-	1	1	-	1	-	-	-
94	2	-	2	-	-	-	-	-	-	-	-	-	-	-	-	-	-	-
95～99	10	4	6	1	-	1	-	-	-	-	-	-	2	-	2	-	-	-
95	4	2	2	-	-	-	-	-	-	-	-	-	1	-	1	-	-	-
96	3	1	2	1	-	1	-	-	-	-	-	-	-	-	-	-	-	-
97	1	-	1	-	-	-	-	-	-	-	-	-	1	-	1	-	-	-
98	2	1	1	-	-	-	-	-	-	-	-	-	-	-	-	-	-	-
99	-	-	-	-	-	-	-	-	-	-	-	-	-	-	-	-	-	-
100以上	2	-	2	1	-	1	-	-	-	-	-	-	-	-	-	-	-	-

6 月			7 月			8 月			9 月			10 月			11 月			12 月		
計	男	女	計	男	女	計	男	女	計	男	女	計	男	女	計	男	女	計	男	女
2	-	2	2	1	1	6	3	3	6	1	5	5	2	3	5	2	3	13	11	2
1	-	1	-	-	-	2	1	1	-	-	-	1	1	-	-	-	-	2	2	-
-	-	-	-	-	-	1	1	-	-	-	-	1	-	1	-	-	-	4	4	-
-	-	-	1	1	-	2	-	2	4	1	3	1	-	1	-	-	-	-	-	-
1	-	1	1	-	1	-	-	-	-	-	-	-	-	-	2	1	1	4	4	-
-	-	-	-	-	-	1	1	-	2	-	2	2	1	1	3	1	2	3	1	2
5	3	2	5	1	4	4	1	3	6	1	5	8	3	5	5	2	3	4	1	3
1	1	-	1	-	1	-	-	-	2	-	2	2	-	2	1	1	-	1	-	1
1	-	1	3	-	3	2	-	2	3	1	2	-	-	-	-	-	-	-	-	-
-	-	-	-	-	-	-	-	-	1	-	1	-	-	-	1	-	1	-	-	-
2	1	1	-	-	-	-	-	-	-	-	-	3	-	3	-	-	-	2	1	1
1	1	-	1	1	-	2	1	1	-	-	-	3	3	-	3	1	2	1	-	1
3	-	3	7	1	6	4	1	3	6	2	4	7	1	6	5	2	3	6	2	4
2	-	2	1	-	1	-	-	-	2	1	1	3	1	2	-	-	-	1	1	-
-	-	-	3	-	3	1	1	-	1	1	-	1	-	1	1	-	1	-	-	-
-	-	-	1	-	1	-	-	-	1	-	1	1	-	1	2	1	1	-	-	-
-	-	-	1	1	-	1	-	1	2	-	2	-	-	-	1	-	1	1	-	1
1	-	1	1	-	1	2	-	2	-	-	-	2	-	2	1	1	-	4	1	3
-	-	-	4	-	4	3	-	3	5	1	4	4	2	2	3	1	2	3	-	3
-	-	-	-	-	-	1	-	1	2	-	2	-	-	-	1	-	1	-	-	-
-	-	-	-	-	-	-	-	-	1	-	1	1	-	1	1	1	-	3	-	3
-	-	-	2	-	2	1	-	1	2	1	1	2	2	-	1	-	1	-	-	-
-	-	-	2	-	2	-	-	-	-	-	-	-	-	-	-	-	-	-	-	-
-	-	-	-	-	-	1	-	1	-	-	-	1	-	1	-	-	-	-	-	-
-	-	-	-	-	-	3	1	2	-	-	-	3	3	-	-	-	-	1	-	1
-	-	-	-	-	-	-	-	-	-	-	-	2	2	-	-	-	-	1	-	1
-	-	-	-	-	-	2	1	1	-	-	-	-	-	-	-	-	-	-	-	-
-	-	-	-	-	-	-	-	-	-	-	-	-	-	-	-	-	-	-	-	-
-	-	-	-	-	-	1	-	1	-	-	-	1	1	-	-	-	-	-	-	-
-	-	-	-	-	-	-	-	-	-	-	-	-	-	-	-	-	-	-	-	-
1	-	1	-	-	-	-	-	-	-	-	-	-	-	-	-	-	-	-	-	-

1-15 月別，男女別，地区別市内間移動（転居入）

地 区	総 計			令和2年1月			2月			3月			4月			5月		
	計	男	女	計	男	女	計	男	女	計	男	女	計	男	女	計	男	女
総 数	24,588	11,709	12,879	1,842	838	1,004	1,796	854	942	2,836	1,354	1,482	2,835	1,386	1,449	1,839	900	939
番 町	227	101	126	15	5	10	22	8	14	32	15	17	27	11	16	13	4	9
東 雲	485	240	245	29	14	15	41	22	19	65	26	39	73	37	36	40	25	15
八 坂	359	163	196	20	10	10	20	9	11	46	20	26	44	25	19	28	13	15
素 鷲	1,181	552	629	105	53	52	65	34	31	113	50	63	178	86	92	105	58	47
雄 郡	1,786	857	929	125	66	59	141	63	78	203	97	106	201	102	99	119	57	62
新 玉	619	285	334	60	26	34	45	21	24	89	41	48	68	33	35	34	21	13
味 酒	1,139	512	627	72	29	43	67	28	39	121	52	69	122	62	60	115	57	58
清 水	1,292	624	668	80	35	45	80	42	38	159	74	85	161	85	76	110	50	60
桑 原	1,365	642	723	105	45	60	109	54	55	122	60	62	139	65	74	100	51	49
道 後	1,097	493	604	78	32	46	68	32	36	150	70	80	130	58	72	77	32	45
味 生	1,455	701	754	142	68	74	110	58	52	161	79	82	179	92	87	72	31	41
生 石	977	466	511	63	26	37	73	31	42	133	65	68	106	55	51	70	33	37
垣 生	545	255	290	83	36	47	37	17	20	94	42	52	59	33	26	23	12	11
官 前	486	236	250	49	22	27	61	32	29	45	23	22	59	27	32	43	25	18
津 浜	218	106	112	13	5	8	12	5	7	43	24	19	23	11	12	11	5	6
三 高	242	115	127	22	10	12	20	12	8	45	19	26	11	5	6	20	8	12
久 久	1,064	498	566	85	35	50	76	31	45	105	58	47	128	51	77	85	45	40
潮 見	467	234	233	15	5	10	33	20	13	69	34	35	50	25	25	25	11	14
和 堀	552	255	297	30	14	16	50	24	26	69	29	40	46	23	23	42	24	18
堀 江	469	238	231	38	16	22	40	15	25	53	30	23	52	26	26	46	24	22
余 土	1,152	565	587	70	33	37	89	41	48	139	69	70	152	72	80	63	35	28
由 良	16	8	8	2	1	1	1	-	1	2	1	1	3	3	-	-	-	-
泊	17	8	9	2	2	-	2	1	1	2	1	1	-	-	-	8	3	5
久 米	1,642	769	873	128	54	74	112	56	56	161	73	88	178	89	89	138	60	78
湯 山	269	139	130	27	13	14	10	6	4	23	11	12	43	22	21	26	12	14
日 浦	2	-	2	-	-	-	-	-	-	1	-	1	-	-	-	-	-	-
伊 台	160	72	88	11	5	6	9	5	4	25	15	10	17	9	8	12	2	10
五 明	16	4	12	-	-	-	1	1	-	10	2	8	-	-	-	1	1	-
小 野	564	271	293	34	16	18	44	19	25	82	36	46	71	34	37	41	17	24
浮 穴	361	178	183	17	6	11	18	9	9	49	30	19	48	27	21	26	10	16
石 井	3,354	1,634	1,720	224	115	109	267	123	144	319	156	163	347	157	190	263	133	130
桂 原	259	115	144	29	10	19	12	7	5	37	20	17	24	11	13	25	9	16
坂 本	31	15	16	1	1	-	4	1	3	-	-	-	4	1	3	11	7	4
浅 海	14	7	7	3	1	2	1	-	1	2	1	1	-	-	-	2	1	1
立 岩	18	15	3	1	1	-	2	2	-	3	2	1	2	1	1	4	3	1
難 波	62	28	34	6	2	4	6	1	5	5	2	3	3	-	3	11	7	4
正 岡	36	18	18	5	1	4	5	2	3	4	2	2	5	4	1	6	3	3
北 条	265	133	132	23	12	11	22	13	9	24	8	16	28	16	12	7	3	4
河 野	104	50	54	14	5	9	5	2	3	8	3	5	23	13	10	4	3	1
栗 井	154	76	78	13	7	6	13	5	8	12	8	4	20	11	9	9	3	6
睦 野	1	-	1	-	-	-	-	-	-	-	-	-	-	-	-	-	-	-
東 中	43	20	23	1	-	1	3	2	1	6	3	3	7	3	4	4	2	2
西 島	18	10	8	2	1	1	-	-	-	4	3	1	1	-	1	-	-	-
神 和	5	1	4	-	-	-	-	-	-	1	-	1	3	1	2	-	-	-

6月			7月			8月			9月			10月			11月			12月		
計	男	女	計	男	女	計	男	女	計	男	女	計	男	女	計	男	女	計	男	女
2,129	1,042	1,087	2,018	961	1,057	1,935	914	1,021	1,794	832	962	1,828	860	968	1,908	929	979	1,828	839	989
18	8	10	23	12	11	21	11	10	22	13	9	10	3	7	14	7	7	10	4	6
39	20	19	36	17	19	29	12	17	27	11	16	30	17	13	42	25	17	34	14	20
29	13	16	51	23	28	33	12	21	15	7	8	27	9	18	23	10	13	23	12	11
97	44	53	85	46	39	89	34	55	79	32	47	80	27	53	76	35	41	109	53	56
165	80	85	156	71	85	151	72	79	118	46	72	139	70	69	136	73	63	132	60	72
43	24	19	44	18	26	50	23	27	59	29	30	48	18	30	32	12	20	47	19	28
140	67	73	105	44	61	88	35	53	89	40	49	70	36	34	76	30	46	74	32	42
118	65	53	100	47	53	123	59	64	108	49	59	84	36	48	88	45	43	81	37	44
119	55	64	121	62	59	116	53	63	111	53	58	113	47	66	127	59	68	83	38	45
82	36	46	80	36	44	73	33	40	59	27	32	62	24	38	149	77	72	89	36	53
121	60	61	105	50	55	112	51	61	113	52	61	119	55	64	119	57	62	102	48	54
87	45	42	62	29	33	85	38	47	67	34	33	60	27	33	96	44	52	75	39	36
41	16	25	45	21	24	36	19	17	15	5	10	29	15	14	30	14	16	53	25	28
45	20	25	32	14	18	32	18	14	42	20	22	21	7	14	27	11	16	30	17	13
20	12	8	15	7	8	17	9	8	14	6	8	23	9	14	14	9	5	13	4	9
13	6	7	16	6	10	23	10	13	10	4	6	22	14	8	18	10	8	22	11	11
81	40	41	114	53	61	56	27	29	75	34	41	93	46	47	87	35	52	79	43	36
51	29	22	38	17	21	54	28	26	30	16	14	29	19	10	34	17	17	39	13	26
53	25	28	25	11	14	55	28	27	34	13	21	42	26	16	36	16	20	70	22	48
29	19	10	29	16	13	38	16	22	34	18	16	41	22	19	35	18	17	34	18	16
120	53	67	74	43	31	92	44	48	87	44	43	109	55	54	78	38	40	79	38	41
2	1	1	-	-	-	-	-	-	3	1	2	3	1	2	-	-	-	-	-	-
-	-	-	1	-	1	1	1	-	-	-	-	-	-	-	-	-	-	1	-	1
143	61	82	137	67	70	117	55	62	118	55	63	159	76	83	133	72	61	118	51	67
18	10	8	32	18	14	16	9	7	12	7	5	22	12	10	28	14	14	12	5	7
-	-	-	-	-	-	-	-	-	-	-	-	-	-	-	-	-	-	1	-	1
17	6	11	9	2	7	17	9	8	15	8	7	4	1	3	6	2	4	18	8	10
-	-	-	-	-	-	-	-	-	-	-	-	2	-	2	1	-	1	1	-	1
41	22	19	38	19	19	37	19	18	32	16	16	38	24	14	66	31	35	40	18	22
33	17	16	36	17	19	37	20	17	21	9	12	37	14	23	17	6	11	22	13	9
303	156	147	309	146	163	251	128	123	301	146	155	244	117	127	254	126	128	272	131	141
16	8	8	18	6	12	32	14	18	17	8	9	13	6	7	22	12	10	14	4	10
1	-	1	2	2	-	1	1	-	3	1	2	1	-	1	1	1	-	2	-	2
1	1	-	1	1	-	2	1	1	1	1	-	-	-	-	-	-	-	1	-	1
-	-	-	2	2	-	-	-	-	3	3	-	1	1	-	-	-	-	-	-	-
8	5	3	11	4	7	3	1	2	6	3	3	-	-	-	2	2	-	1	1	-
1	1	-	3	1	2	1	1	-	3	1	2	-	-	-	2	2	-	1	-	1
20	11	9	33	20	13	20	12	8	30	11	19	18	9	9	19	7	12	21	11	10
5	3	2	8	3	5	8	4	4	7	2	5	7	3	4	8	5	3	7	4	3
7	3	4	19	8	11	12	5	7	7	4	3	20	10	10	7	4	3	15	8	7
1	-	1	-	-	-	-	-	-	-	-	-	-	-	-	-	-	-	-	-	-
-	-	-	1	1	-	4	-	4	4	2	2	8	4	4	2	1	1	3	2	1
1	-	1	2	1	1	3	2	1	2	1	1	-	-	-	3	2	1	-	-	-
-	-	-	-	-	-	-	-	-	1	-	1	-	-	-	-	-	-	-	-	-

1-16 月別，男女別，地区別市内間移動（転居出）

地 区	総 計			令和2年1月			2月			3月			4月			5月		
	計	男	女	計	男	女	計	男	女	計	男	女	計	男	女	計	男	女
総 数	24,588	11,709	12,879	1,842	838	1,004	1,796	854	942	2,836	1,354	1,482	2,835	1,386	1,449	1,839	900	939
番 町	196	93	103	7	4	3	12	5	7	13	4	9	32	15	17	16	9	7
東 雲	444	213	231	18	8	10	29	13	16	52	23	29	57	31	26	36	18	18
八 坂	287	145	142	22	8	14	11	4	7	27	14	13	42	29	13	18	8	10
素 鷲	1,269	605	664	98	47	51	84	45	39	130	57	73	153	78	75	119	59	60
雄 郡	1,908	904	1,004	137	70	67	170	82	88	207	97	110	237	110	127	116	58	58
新 玉	711	344	367	50	28	22	46	23	23	117	56	61	84	45	39	55	25	30
味 酒	1,132	520	612	98	40	58	75	39	36	101	45	56	141	78	63	81	35	46
清 水	1,466	744	722	105	45	60	94	46	48	189	91	98	189	97	92	92	43	49
桑 原	1,375	679	696	111	50	61	113	52	61	127	59	68	130	67	63	89	51	38
道 後	1,088	497	591	62	28	34	80	41	39	117	59	58	128	59	69	102	51	51
味 生	1,400	660	740	122	52	70	104	57	47	130	65	65	166	78	88	103	44	59
生 石	916	426	490	83	34	49	67	30	37	116	54	62	75	39	36	74	38	36
垣 生	599	303	296	73	33	40	53	25	28	111	55	56	56	31	25	28	17	11
官 前	529	240	289	26	11	15	46	23	23	69	35	34	59	24	35	39	17	22
津 浜	235	108	127	7	6	1	26	6	20	30	14	16	40	14	26	15	3	12
高 浜	235	104	131	11	5	6	19	11	8	27	10	17	12	8	4	20	7	13
久 枝	1,029	492	537	61	30	31	88	40	48	77	42	35	144	66	78	106	51	55
潮 見	525	252	273	40	16	24	41	20	21	88	38	50	44	23	21	41	20	21
和 気	556	279	277	32	14	18	34	16	18	56	33	23	80	41	39	39	22	17
堀 江	437	211	226	43	18	25	36	17	19	41	21	20	55	32	23	28	16	12
余 土	1,034	483	551	59	22	37	56	22	34	110	62	48	139	67	72	65	28	37
由 良	19	7	12	-	-	-	1	-	1	5	1	4	1	1	-	7	3	4
泊 9	9	4	5	2	2	-	-	-	-	-	-	-	-	-	-	4	2	2
久 米	1,541	730	811	142	64	78	122	59	63	177	84	93	170	77	93	86	40	46
湯 山	227	99	128	25	9	16	3	2	1	31	17	14	45	23	22	18	10	8
日 浦	3	1	2	-	-	-	-	-	-	-	-	-	-	-	-	-	-	-
伊 台	131	61	70	14	6	8	4	1	3	28	17	11	10	1	9	11	6	5
五 明	28	11	17	1	1	-	3	1	2	11	2	9	2	2	-	-	-	-
小 野	469	220	249	27	15	12	31	11	20	68	29	39	49	22	27	37	16	21
浮 穴	426	198	228	24	10	14	24	9	15	54	26	28	55	29	26	34	20	14
石 井	3,290	1,567	1,723	271	131	140	241	121	120	375	179	196	322	140	182	271	142	129
桂 原	244	111	133	15	7	8	15	6	9	43	17	26	14	8	6	19	10	9
坂 本	36	15	21	2	-	2	4	1	3	1	-	1	11	5	6	6	3	3
浅 海	26	15	11	-	-	-	1	-	1	3	1	2	3	1	2	7	4	3
立 岩	13	11	2	2	2	-	2	1	1	-	-	-	1	-	1	-	-	-
難 波	78	37	41	8	4	4	10	4	6	3	1	2	9	3	6	5	1	4
正 岡	61	35	26	2	1	1	3	2	1	12	2	10	8	7	1	4	4	-
北 条	224	109	115	23	9	14	24	9	15	27	14	13	23	13	10	12	4	8
河 野	146	65	81	7	3	4	8	3	5	26	9	17	11	5	6	12	5	7
粟 井	151	71	80	6	3	3	12	5	7	24	15	9	20	11	9	16	6	10
睦 野	6	3	3	-	-	-	-	-	-	1	1	-	-	-	-	1	-	1
東 中	55	22	33	4	1	3	4	2	2	7	2	5	13	6	7	4	3	1
西 島	21	10	11	2	1	1	-	-	-	4	2	2	1	-	1	1	1	-
神 和	13	5	8	-	-	-	-	-	-	1	1	-	4	-	4	2	-	2

6月			7月			8月			9月			10月			11月			12月		
計	男	女	計	男	女	計	男	女	計	男	女	計	男	女	計	男	女	計	男	女
2,129	1,042	1,087	2,018	961	1,057	1,935	914	1,021	1,794	832	962	1,828	860	968	1,908	929	979	1,828	839	989
23	13	10	19	13	6	22	10	12	10	5	5	11	2	9	17	9	8	14	4	10
33	13	20	36	18	18	36	12	24	27	15	12	37	18	19	41	21	20	42	23	19
25	14	11	27	17	10	27	13	14	28	14	14	22	6	16	18	8	10	20	10	10
116	57	59	105	56	49	94	37	57	85	41	44	84	37	47	114	53	61	87	38	49
171	86	85	169	74	95	137	63	74	149	61	88	134	68	66	108	56	52	173	79	94
42	18	24	58	20	38	64	32	32	55	30	25	45	24	21	56	24	32	39	19	20
102	49	53	113	44	69	83	31	52	84	36	48	101	49	52	67	30	37	86	44	42
140	76	64	129	66	63	126	64	62	103	50	53	88	51	37	115	60	55	96	55	41
122	58	64	117	59	58	133	67	66	102	47	55	115	63	52	119	56	63	97	50	47
107	50	57	108	45	63	79	33	46	49	21	28	66	24	42	93	46	47	97	40	57
111	57	54	111	52	59	128	60	68	100	49	51	104	41	63	119	61	58	102	44	58
98	50	48	60	27	33	67	33	34	59	26	33	73	37	36	83	34	49	61	24	37
64	31	33	36	20	16	40	24	16	28	8	20	28	13	15	34	21	13	48	25	23
48	22	26	49	22	27	35	17	18	57	25	32	37	17	20	29	14	15	35	13	22
11	5	6	22	15	7	20	13	7	17	12	5	21	9	12	21	9	12	5	2	3
18	7	11	15	5	10	19	6	13	15	4	11	25	12	13	25	14	11	29	15	14
93	48	45	98	48	50	66	36	30	98	43	55	70	35	35	66	29	37	62	24	38
39	21	18	50	22	28	50	24	26	43	21	22	25	14	11	33	18	15	31	15	16
49	27	22	35	17	18	47	25	22	40	22	18	43	27	16	33	11	22	68	24	44
30	15	15	26	15	11	36	16	20	45	23	22	27	10	17	26	11	15	44	17	27
107	42	65	66	28	38	82	43	39	71	32	39	94	48	46	83	43	40	102	46	56
2	1	1	-	-	-	1	1	-	-	-	-	1	-	1	-	-	-	1	-	1
1	-	1	-	-	-	-	-	-	1	-	1	1	-	1	-	-	-	-	-	-
127	58	69	115	55	60	124	58	66	95	48	47	146	65	81	150	83	67	87	39	48
10	3	7	12	8	4	15	6	9	12	3	9	15	5	10	23	6	17	18	7	11
-	-	-	-	-	-	-	-	-	1	1	-	-	-	-	-	-	-	2	-	2
6	3	3	13	6	7	4	3	1	14	6	8	12	6	6	11	5	6	4	1	3
-	-	-	1	-	1	1	1	-	7	3	4	1	-	1	-	-	-	1	1	-
34	19	15	34	18	16	31	15	16	33	13	20	31	17	14	54	25	29	40	20	20
32	13	19	35	16	19	39	14	25	36	16	20	20	10	10	30	14	16	43	21	22
292	144	148	290	138	152	234	116	118	255	120	135	264	114	150	247	120	127	228	102	126
26	15	11	9	3	6	28	11	17	13	7	6	16	5	11	20	9	11	26	13	13
1	1	-	-	-	-	2	-	2	1	-	1	4	2	2	4	3	1	-	-	-
1	1	-	3	3	-	1	-	1	2	2	-	2	1	1	2	1	1	1	1	-
1	1	-	2	2	-	1	1	-	-	-	-	1	1	-	1	1	-	2	2	-
1	1	-	14	6	8	7	5	2	4	1	3	6	4	2	5	2	3	6	5	1
-	-	-	4	2	2	10	6	4	1	1	-	5	2	3	5	3	2	7	5	2
17	9	8	15	8	7	14	6	8	21	10	11	17	8	9	21	11	10	10	8	2
8	3	5	10	7	3	16	7	9	8	6	2	16	8	8	17	7	10	7	2	5
12	6	6	10	5	5	10	4	6	14	5	9	11	3	8	12	8	4	4	-	4
1	-	1	1	1	-	-	-	-	-	-	-	-	-	-	-	-	-	2	1	1
3	2	1	-	-	-	2	-	2	8	3	5	6	2	4	3	1	2	1	-	1
2	1	1	1	-	1	4	1	3	2	1	1	1	1	-	3	2	1	-	-	-
3	2	1	-	-	-	-	-	-	1	1	-	2	1	1	-	-	-	-	-	-

1-17 市内間移動 (総数)

転居入	総	番	東	八	素	雄	新	味	清	桑	道	味	生	垣	宮	三	高	久	潮	和	堀
転居出	数	町	雲	坂	鷲	郡	玉	酒	水	原	後	生	石	生	前	津	浜	枝	見	気	江
総	24,588	227	485	359	1,181	1,786	619	1,139	1,292	1,365	1,097	1,455	977	545	486	218	242	1,064	467	552	469
番	196	34	17	18	18	16	6	7	8	6	17	3	7	-	-	-	-	2	1	1	-
東	444	13	94	37	27	33	8	24	28	23	62	6	4	1	3	-	-	5	1	2	2
八	287	17	23	51	27	26	8	9	18	18	15	5	-	5	1	-	-	2	-	1	1
素	1,269	13	35	41	332	88	10	37	43	101	53	22	25	6	9	10	4	34	4	8	9
雄	1,908	36	28	14	65	619	94	87	53	58	41	108	94	42	12	11	9	26	7	18	8
新	711	15	13	16	33	80	112	85	36	13	12	59	40	5	4	2	2	24	7	2	7
味	1,132	9	23	21	33	93	70	283	134	16	44	62	15	5	12	7	7	74	15	15	18
清	1,466	9	40	17	46	71	44	131	437	43	67	67	11	2	22	13	9	123	44	29	21
桑	1,375	4	19	10	96	38	26	24	42	514	76	31	17	5	6	13	8	9	14	10	15
道	1,088	10	70	20	50	34	29	41	42	89	393	21	14	2	5	7	5	17	15	5	14
味	1,400	3	5	9	25	88	33	52	46	28	21	557	108	19	57	12	17	32	11	24	10
生	916	9	8	2	12	62	14	24	16	16	13	100	317	67	18	7	19	12	11	20	10
垣	599	1	4	5	18	50	13	8	11	3	4	51	55	241	-	-	-	3	3	5	2
宮	529	-	8	5	6	17	4	23	19	8	8	49	15	4	167	29	37	44	5	10	15
三	235	-	2	1	14	11	6	9	7	1	2	42	10	-	25	46	8	16	2	1	1
高	235	2	6	-	9	5	4	13	8	4	7	15	5	-	12	11	75	19	2	1	8
久	1,029	5	11	5	24	35	20	61	76	13	17	34	18	6	44	12	4	347	38	63	41
潮	525	-	4	6	5	24	10	26	51	19	11	9	9	8	8	2	1	45	156	23	25
和	556	-	6	1	17	18	6	21	15	17	9	17	13	2	9	1	7	65	22	198	38
堀	437	1	2	2	6	14	5	22	36	8	11	11	16	-	2	1	-	33	29	35	127
余	1,034	6	5	7	22	82	23	16	20	28	11	43	87	45	9	1	5	13	9	10	11
由	19	-	-	-	1	-	-	-	-	-	-	3	-	-	1	-	1	-	-	4	2
泊	9	-	-	-	-	-	-	-	-	-	-	2	-	-	1	-	1	1	-	-	-
久	1,541	6	15	9	66	39	13	19	21	127	50	20	11	6	11	8	5	9	8	6	11
湯	227	1	1	2	11	7	8	15	4	12	32	3	5	3	1	4	-	7	1	-	-
日	3	-	-	-	-	-	-	-	-	1	2	-	-	-	-	-	-	-	-	-	-
伊	131	1	8	1	7	2	2	3	3	6	24	-	1	2	2	-	1	2	8	1	5
五	28	-	-	-	-	-	1	1	-	2	3	-	-	-	1	-	-	1	2	-	2
小	469	1	3	4	20	13	5	4	7	35	12	6	3	2	3	3	2	10	4	1	1
浮	426	-	1	2	17	7	1	5	15	13	10	3	7	6	1	2	1	7	2	2	4
石	3,290	26	24	47	143	174	35	59	54	114	43	69	60	55	26	10	6	42	17	32	24
荏	244	4	2	2	8	4	5	10	3	9	14	3	3	3	1	-	1	2	3	1	3
坂	36	-	-	1	2	1	-	-	3	2	1	1	-	-	-	-	-	1	-	-	-
浅	26	-	-	-	-	-	-	1	-	-	-	5	1	-	-	-	-	1	1	-	1
立	13	-	-	-	2	1	-	-	-	-	-	1	-	-	-	-	1	-	-	-	-
難	78	-	1	-	-	6	-	-	-	1	3	3	1	-	2	-	-	1	2	3	6
正	61	-	1	1	2	-	-	3	4	1	-	1	1	-	2	-	-	7	5	6	2
北	224	1	2	1	9	12	1	4	6	7	4	7	1	-	1	-	1	2	7	2	8
河	146	-	1	1	2	6	-	6	10	4	3	12	1	3	2	-	1	8	7	4	6
粟	151	-	2	-	1	6	1	5	10	5	2	1	1	-	-	1	2	11	3	7	11
陸	6	-	-	-	-	-	-	-	-	-	-	-	-	-	1	1	-	2	-	-	-
東	55	-	1	-	3	2	2	1	3	-	-	3	1	-	2	3	1	1	1	-	-
西	21	-	-	-	2	2	-	-	1	-	-	-	-	-	-	1	-	1	-	2	-
神	13	-	-	-	-	-	-	-	2	-	-	-	-	-	3	-	1	3	-	-	-

余 土	由 良	泊	久 米	湯 山	日 浦	伊 台	五 明	小 野	浮 穴	石 井	荏 原	坂 本	浅 海	立 岩	難 波	正 岡	北 条	河 野	粟 井	陸 野	東 中島	西 中島	神 和
1,152	16	17	1,042	269	2	160	16	564	361	3,354	259	31	14	18	62	36	265	104	154	1	43	18	5
8	-	-	5	1	-	-	-	-	-	18	1	-	-	-	-	-	2	-	-	-	-	-	-
9	-	-	14	6	-	2	-	2	4	30	2	-	-	-	1	-	1	-	-	-	-	-	-
11	-	-	13	-	-	2	-	6	8	17	-	-	-	1	2	-	-	-	-	-	-	-	-
38	-	-	83	9	-	4	-	13	9	201	16	-	-	1	-	4	4	-	1	-	1	1	-
118	1	-	48	5	-	13	-	34	13	209	16	1	-	4	4	-	4	5	2	-	1	-	-
21	-	-	27	5	-	-	1	11	3	59	3	-	-	1	-	-	4	2	5	-	-	2	-
23	1	1	44	13	-	2	-	3	3	64	14	-	-	-	2	-	2	-	2	-	1	1	-
27	-	1	47	6	-	9	1	6	3	89	4	-	-	-	2	1	11	5	4	-	2	2	-
20	-	-	136	30	-	13	-	50	15	113	9	1	-	1	1	-	6	-	3	-	-	-	-
25	-	-	48	17	-	6	1	25	4	67	1	-	-	1	4	-	-	1	4	-	1	-	-
62	3	1	29	13	-	12	-	9	9	80	9	1	-	1	2	1	3	1	4	-	1	-	2
45	-	-	21	4	1	1	-	3	4	56	11	-	-	-	1	4	1	-	5	-	2	-	-
70	-	-	11	2	-	6	-	2	7	20	1	-	1	-	-	-	2	-	-	-	-	-	-
9	-	2	10	1	-	1	-	5	-	18	1	-	-	-	2	1	2	-	1	-	2	1	-
4	-	-	2	2	-	1	-	5	-	14	-	-	-	-	1	-	1	-	-	-	-	1	-
4	4	-	4	1	-	-	-	1	-	4	-	-	-	1	-	3	4	-	2	-	1	-	-
18	1	4	19	8	-	4	-	9	5	48	5	-	1	-	1	2	7	6	17	-	-	-	-
6	-	-	10	8	-	8	-	-	2	33	3	1	1	-	1	-	5	5	-	-	-	-	-
9	-	-	7	1	-	-	-	1	1	25	5	-	-	-	1	1	4	3	15	-	1	-	-
5	-	-	4	4	-	13	1	5	1	12	1	-	-	-	1	1	19	5	4	-	-	-	-
387	1	2	24	9	-	5	-	8	6	128	5	3	-	-	-	-	-	2	1	-	-	-	-
-	4	2	-	-	-	-	-	-	-	1	-	-	-	-	-	-	-	-	-	-	-	-	-
-	-	3	-	-	-	-	-	-	-	1	-	-	-	-	-	-	-	-	-	-	-	-	-
29	-	-	645	14	-	2	-	82	30	223	30	5	2	-	2	-	7	6	2	-	2	-	-
2	-	-	14	54	-	2	1	1	5	26	-	-	-	-	-	-	2	2	1	-	-	-	-
-	-	-	-	-	-	-	-	-	-	-	-	-	-	-	-	-	-	-	-	-	-	-	-
-	-	-	4	1	1	14	-	-	4	19	3	-	-	-	1	-	1	-	4	-	-	-	-
-	-	-	4	1	-	-	10	-	-	-	-	-	-	-	-	-	-	-	-	-	-	-	-
11	-	-	66	4	-	5	-	208	4	28	2	-	-	-	-	-	2	-	-	-	-	-	-
14	-	-	62	2	-	4	-	8	133	78	14	1	-	-	-	-	1	-	3	-	-	-	-
152	1	1	198	37	-	27	-	52	75	1,016	29	6	2	-	1	1	20	6	5	-	1	-	-
8	-	-	23	4	-	-	1	5	10	31	70	7	-	1	1	-	1	-	1	-	-	-	-
4	-	-	2	-	-	1	-	-	1	8	3	5	-	-	-	-	-	-	-	-	-	-	-
1	-	-	1	-	-	-	-	-	-	-	-	-	2	-	2	-	8	-	2	-	-	-	-
-	-	-	1	1	-	-	-	-	-	1	-	-	-	-	-	-	2	1	2	-	-	-	-
1	-	-	1	1	-	-	-	-	-	3	-	-	3	-	11	2	21	2	4	-	-	-	-
1	-	-	2	-	-	-	-	-	-	-	-	-	-	3	6	3	3	7	-	-	-	-	-
5	-	-	2	4	-	-	-	-	-	8	-	-	2	4	11	7	84	13	7	-	1	-	-
3	-	-	6	1	-	-	-	5	-	3	-	-	-	1	1	2	13	25	9	-	-	-	-
1	-	-	5	-	-	2	-	4	-	1	-	-	-	-	3	-	18	11	37	-	-	-	-
-	-	-	-	-	-	1	-	-	-	-	-	-	-	-	-	-	-	-	-	1	-	-	-
1	-	-	-	-	-	-	-	-	2	2	-	-	-	1	-	-	-	-	-	-	22	1	2
-	-	-	-	-	-	-	-	1	-	-	-	-	-	-	-	-	-	-	-	-	2	9	-
-	-	-	-	-	-	-	-	-	-	-	1	-	-	-	-	-	-	-	-	-	2	-	1

1-18 市内間移動 (男)

転居入 転居出	総 数	番 町	東 雲	八 坂	素 鷲	雄 郡	新 玉	味 酒	清 水	桑 原	道 後	味 生	生 石	垣 生	官 前	三 津 浜	高 浜	久 枝	潮 見	和 気	堀 江
総 数	11,709	101	240	163	552	857	285	512	624	642	493	701	466	255	236	106	115	498	234	255	238
番 町	93	18	5	7	9	8	3	5	6	2	8	1	2	-	-	-	-	-	-	1	-
東 雲	213	8	50	20	12	16	3	11	10	10	30	3	1	-	1	-	-	4	-	2	2
八 坂	145	12	15	24	11	14	2	8	10	9	9	2	-	3	-	-	-	2	-	1	-
素 鷲	605	4	15	16	147	41	5	14	26	49	35	8	11	4	4	5	2	18	2	6	4
雄 郡	904	14	12	6	35	289	45	42	25	33	16	53	44	21	6	3	3	10	3	11	4
新 玉	344	6	6	8	17	43	51	35	21	7	7	29	21	3	3	1	-	11	4	1	3
味 酒	520	4	10	12	16	43	33	119	56	11	28	30	5	3	6	5	3	25	8	7	10
清 水	744	2	24	8	25	37	20	64	220	16	31	33	10	1	15	7	4	61	24	13	10
桑 原	679	3	11	3	44	18	13	12	20	249	35	16	7	4	4	8	5	5	6	5	8
道 後	497	6	37	11	19	15	14	13	20	42	168	12	8	-	3	3	2	11	5	3	9
味 生	660	-	-	3	13	45	16	23	23	13	10	268	43	8	21	7	9	14	6	10	6
生 石	426	3	6	-	7	29	5	10	10	7	4	47	149	27	9	3	7	8	4	12	5
垣 生	303	-	4	4	11	25	8	3	7	-	2	23	31	117	-	-	-	1	-	2	-
官 前	240	-	3	2	3	7	2	10	6	2	2	25	7	1	76	11	16	18	4	3	12
三 津 浜	108	-	2	1	4	7	2	3	3	1	2	21	1	-	12	23	4	6	1	-	1
高 浜	104	1	-	-	3	1	3	7	7	2	2	8	1	-	6	6	38	4	-	-	3
久 枝	492	2	3	3	11	18	9	31	32	6	9	13	9	4	22	5	3	171	17	25	19
潮 見	252	-	1	3	2	12	7	14	19	8	5	3	5	3	4	1	-	24	73	12	12
和 気	279	-	3	-	12	12	4	10	6	8	4	6	6	1	2	1	4	33	14	88	22
堀 江	211	-	1	1	3	7	3	10	18	1	7	6	6	-	1	-	-	16	17	17	61
余 由	483	1	1	3	9	41	12	8	9	12	4	23	46	22	4	-	3	5	6	6	5
泊 土 良	7	-	-	-	-	-	-	-	-	-	-	1	-	-	-	-	1	-	-	1	1
米 山	4	-	-	-	-	-	-	-	-	-	-	-	-	-	-	-	-	1	-	-	-
久 湯	730	4	10	3	28	18	2	7	8	57	16	9	6	3	7	4	2	4	5	1	5
日 浦	99	-	1	1	5	2	6	6	2	3	12	-	3	1	1	1	-	3	1	-	-
伊 台	1	-	-	-	-	-	-	-	-	1	-	-	-	-	-	-	-	-	-	-	-
五 明	61	-	4	1	2	1	-	1	2	2	9	-	1	-	1	-	1	-	4	-	4
小 野	11	-	-	-	-	-	1	1	-	1	1	-	-	-	1	-	-	1	1	-	2
浮 穴	220	-	-	1	7	5	1	-	3	17	6	4	2	2	2	2	2	5	2	1	1
石 井	198	-	1	-	9	5	-	3	9	5	2	2	4	2	-	1	-	4	-	2	1
荏 原	1,567	11	14	20	74	79	14	26	28	56	19	36	32	24	14	4	2	16	13	13	12
荏 本	111	1	-	2	3	4	-	5	1	2	3	3	2	1	1	-	1	1	1	-	1
海 岩	15	-	-	-	-	-	-	1	-	-	-	3	-	-	-	-	-	-	1	-	1
立 波	11	-	-	-	2	1	-	-	-	-	-	1	-	-	-	-	-	-	-	-	-
難 波	37	-	-	-	-	3	-	-	-	2	2	1	-	1	-	-	-	-	1	2	2
正 岡	35	-	-	-	2	-	-	2	2	1	-	1	1	-	1	-	-	3	3	2	2
北 条	109	1	-	-	6	4	-	2	2	3	2	3	-	-	1	-	-	-	5	1	2
河 野	65	-	-	-	1	3	-	1	6	3	1	4	1	-	2	-	-	2	2	2	3
栗 井	71	-	1	-	-	1	1	4	4	2	1	1	-	-	-	1	1	7	-	4	5
野 島	3	-	-	-	-	-	-	-	-	-	-	-	-	-	1	1	-	1	-	-	-
東 中	22	-	-	-	-	-	-	1	-	-	-	1	-	-	2	2	1	1	1	-	-
西 中	10	-	-	-	-	2	-	-	-	-	-	-	-	-	-	1	-	1	-	1	-
神 和	5	-	-	-	-	-	-	-	1	-	-	-	-	-	2	-	1	-	-	-	-

余 土	由 良	泊	久 米	湯 山	日 浦	伊 台	五 明	小 野	浮 穴	石 井	桂 原	坂 本	浅 海	立 岩	難 波	正 岡	北 条	河 野	粟 井	陸 野	東 中 島	西 中 島	神 和
565	8	8	769	139	-	72	4	271	178	1,834	115	15	7	15	28	18	133	50	76	-	20	10	1
4	-	-	3	1	-	-	-	-	-	8	1	-	-	-	-	-	1	-	-	-	-	-	-
4	-	-	7	3	-	1	-	1	1	10	1	-	-	-	1	-	1	-	-	-	-	-	-
7	-	-	2	-	-	-	-	4	3	6	-	-	-	1	-	-	-	-	-	-	-	-	-
17	-	-	43	5	-	1	-	6	5	97	10	-	-	1	-	1	-	-	1	-	1	1	-
59	1	-	17	3	-	7	-	18	5	101	8	-	-	3	1	-	2	2	1	-	1	-	-
9	-	-	14	1	-	-	-	3	2	29	2	-	-	1	-	-	2	-	3	-	-	1	-
11	1	1	19	9	-	-	-	2	2	30	6	-	-	-	1	-	1	-	2	-	-	1	-
12	-	1	23	2	-	4	-	2	3	52	2	-	-	-	2	-	8	4	2	-	1	1	-
12	-	-	69	15	-	8	-	24	8	59	3	1	-	1	-	-	1	-	2	-	-	-	-
12	-	-	19	10	-	2	1	12	3	30	-	-	-	1	2	-	-	1	3	-	-	-	-
26	1	-	12	6	-	7	-	5	6	44	5	-	-	1	1	1	2	1	2	-	1	-	1
21	-	-	13	2	-	1	-	1	2	26	5	-	-	-	-	-	1	-	2	-	-	-	-
39	-	-	5	1	-	2	-	1	4	12	-	-	-	-	-	-	1	-	-	-	-	-	-
5	-	-	5	1	-	-	-	2	-	9	1	-	-	-	1	1	1	-	1	-	2	1	-
2	-	-	1	1	-	-	-	3	-	5	-	-	-	-	1	-	-	-	-	-	-	1	-
3	2	-	-	-	-	-	-	1	-	2	-	-	-	1	-	1	1	-	1	-	-	-	-
13	1	1	9	5	-	-	-	5	1	28	1	-	1	-	-	2	2	3	8	-	-	-	-
4	-	-	4	6	-	5	-	-	2	18	1	-	1	-	-	-	1	2	-	-	-	-	-
7	-	-	6	-	-	-	-	1	-	13	2	-	-	-	1	1	2	1	8	-	1	-	-
4	-	-	4	2	-	5	-	3	1	6	-	-	-	-	-	-	9	2	-	-	-	-	-
174	-	1	13	4	-	1	-	4	3	58	3	1	-	-	-	-	-	1	-	-	-	-	-
-	2	1	-	-	-	-	-	-	-	-	-	-	-	-	-	-	-	-	-	-	-	-	-
-	-	2	-	-	-	-	-	-	-	1	-	-	-	-	-	-	-	-	-	-	-	-	-
16	-	-	309	7	-	1	-	38	15	113	19	2	1	-	1	-	4	3	1	-	1	-	-
1	-	-	6	24	-	1	1	1	2	13	-	-	-	-	-	-	1	1	-	-	-	-	-
-	-	-	-	-	-	-	-	-	-	-	-	-	-	-	-	-	-	-	-	-	-	-	-
-	-	-	1	1	-	7	-	-	3	11	2	-	-	-	1	-	-	-	2	-	-	-	-
-	-	-	-	-	-	2	-	-	-	-	-	-	-	-	-	-	-	-	-	-	-	-	-
5	-	-	30	2	-	3	-	99	2	13	1	-	-	-	-	-	2	-	-	-	-	-	-
6	-	-	20	2	-	3	-	4	64	42	5	-	-	-	-	-	-	-	2	-	-	-	-
81	-	1	93	19	-	12	-	23	33	768	10	4	1	-	1	1	9	2	1	-	1	-	-
4	-	-	12	3	-	-	-	3	6	16	27	6	-	1	1	-	-	-	-	-	-	-	-
2	-	-	2	-	-	-	-	-	-	4	-	1	-	-	-	-	-	-	-	-	-	-	-
-	-	-	1	-	-	-	-	-	-	-	-	-	1	-	-	-	6	-	1	-	-	-	-
-	-	-	1	1	-	-	-	-	-	1	-	-	-	-	-	-	2	1	1	-	-	-	-
1	-	-	-	-	-	-	-	-	-	2	-	-	1	-	5	1	11	-	2	-	-	-	-
-	-	-	1	-	-	-	-	-	-	-	-	-	-	-	2	3	3	1	5	-	-	-	-
4	-	-	-	2	-	-	-	-	-	3	-	-	1	3	3	5	46	5	4	-	1	-	-
-	-	-	3	1	-	-	-	2	-	1	-	-	-	1	-	1	6	14	5	-	-	-	-
-	-	-	2	-	-	1	-	2	-	1	-	-	-	-	3	-	7	6	16	-	-	-	-
-	-	-	-	-	-	-	-	-	-	-	-	-	-	-	-	-	-	-	-	-	-	-	-
-	-	-	-	-	-	-	-	-	2	2	-	-	-	-	-	-	-	-	-	-	9	-	-
-	-	-	-	-	-	-	-	1	-	-	-	-	-	-	-	-	-	-	-	-	-	4	-
-	-	-	-	-	-	-	-	-	-	-	-	-	-	-	-	-	-	-	-	-	1	-	-

1-19 市内間移動 (女)

転居入 転居出		総 数	番 町	東 雲	八 坂	素 鷲	雄 郡	新 玉	味 酒	清 水	桑 原	道 後	味 生	生 石	垣 生	宮 前	三 津 浜	高 浜	久 枝	潮 見	和 気	堀 江
総	数	12,879	126	245	196	629	929	334	627	668	723	604	754	511	290	250	112	127	566	233	297	231
番	町	103	16	12	11	9	8	3	2	2	4	9	2	5	-	-	-	-	2	1	-	-
東	雲	231	5	44	17	15	17	5	13	18	13	32	3	3	1	2	-	-	1	1	-	-
八	坂	142	5	8	27	16	12	6	1	8	9	6	3	-	2	1	-	-	-	-	-	1
素	鷲	664	9	20	25	185	47	5	23	17	52	18	14	14	2	5	5	2	16	2	2	5
雄	郡	1,004	22	16	8	30	330	49	45	28	25	25	55	50	21	6	8	6	16	4	7	4
新	玉	367	9	7	8	16	37	61	50	15	6	5	30	19	2	1	1	2	13	3	1	4
味	酒	612	5	13	9	17	50	37	164	78	5	16	32	10	2	6	2	4	49	7	8	8
清	水	722	7	16	9	21	34	24	67	217	27	36	34	1	1	7	6	5	62	20	16	11
桑	原	696	1	8	7	52	20	13	12	22	265	41	15	10	1	2	5	3	4	8	5	7
道	後	591	4	33	9	31	19	15	28	22	47	225	9	6	2	2	4	3	6	10	2	5
味	生	740	3	5	6	12	43	17	29	23	15	11	289	65	11	36	5	8	18	5	14	4
生	石	490	6	2	2	5	33	9	14	6	9	9	53	168	40	9	4	12	4	7	8	5
垣	生	296	1	-	1	7	25	5	5	4	3	2	28	24	124	-	-	-	2	3	3	2
宮	前	289	-	5	3	3	10	2	13	13	6	6	24	8	3	91	18	21	26	1	7	3
三	津	127	-	-	-	10	4	4	6	4	-	-	21	9	-	13	23	4	10	1	1	-
高	浜	131	1	6	-	6	4	1	6	1	2	5	7	4	-	6	5	37	15	2	1	5
久	枝	537	3	8	2	13	17	11	30	44	7	8	21	9	2	22	7	1	176	21	38	22
潮	見	273	-	3	3	3	12	3	12	32	11	6	6	4	5	4	1	1	21	83	11	13
和	気	277	-	3	1	5	6	2	11	9	9	5	11	7	1	7	-	3	32	8	110	16
堀	江	226	1	1	1	3	7	2	12	18	7	4	5	10	-	1	1	-	17	12	18	66
余	土	551	5	4	4	13	41	11	8	11	16	7	20	41	23	5	1	2	8	3	4	6
由	良	12	-	-	-	1	-	-	-	-	-	-	2	-	-	1	-	-	-	-	3	1
泊		5	-	-	-	-	-	-	-	-	-	-	2	-	-	1	-	1	-	-	-	-
久	米	811	2	5	6	38	21	11	12	13	70	34	11	5	3	4	4	3	5	3	5	6
湯	山	128	1	-	1	6	5	2	9	2	9	20	3	2	2	-	3	-	4	-	-	-
日	浦	2	-	-	-	-	-	-	-	-	-	2	-	-	-	-	-	-	-	-	-	-
伊	台	70	1	4	-	5	1	2	2	1	4	15	-	-	2	1	-	-	2	4	1	1
五	明	17	-	-	-	-	-	-	-	-	1	2	-	-	-	-	-	-	-	1	-	-
小	野	249	1	3	3	13	8	4	4	4	18	6	2	1	-	1	1	-	5	2	-	-
浮	穴	228	-	-	2	8	2	1	2	6	8	8	1	3	4	1	1	1	3	2	-	3
石	井	1,723	15	10	27	69	95	21	33	26	58	24	33	28	31	12	6	4	26	4	19	12
桂	原	133	3	2	-	5	-	5	5	2	7	11	-	1	2	-	-	-	1	2	1	2
坂	本	21	-	-	1	2	-	-	-	1	1	-	1	-	-	-	-	-	-	-	-	-
浅	海	11	-	-	-	-	-	-	-	-	-	-	2	1	-	-	-	-	1	-	-	-
立	岩	2	-	-	-	-	-	-	-	-	-	-	-	-	-	-	-	1	-	-	-	-
難	波	41	-	1	-	-	3	-	-	-	1	1	1	-	-	1	-	-	1	1	1	4
正	岡	26	-	1	1	-	-	-	1	2	-	-	-	-	-	1	-	-	4	2	4	-
北	条	115	-	2	1	3	8	1	2	4	4	2	4	1	-	-	-	1	2	2	1	6
河	野	81	-	1	1	1	3	-	5	4	1	2	8	-	3	-	-	1	6	5	2	3
栗	井	80	-	1	-	1	5	-	1	6	3	1	-	1	-	-	-	1	4	3	3	6
睦	野	3	-	-	-	-	-	-	-	-	-	-	-	-	-	-	-	-	1	-	-	-
東	中	33	-	1	-	3	2	2	-	3	-	-	2	1	-	-	1	-	-	-	-	-
西	中	11	-	-	-	2	-	-	-	1	-	-	-	-	-	-	-	-	-	-	1	-
神	和	8	-	-	-	-	-	-	-	1	-	-	-	-	-	1	-	-	3	-	-	-

余 土	由 良	泊	久 米	湯 山	日 浦	伊 台	五 明	小 野	浮 穴	石 井	桂 原	坂 本	浅 海	立 岩	難 波	正 岡	北 条	河 野	粟 井	睦 野	東 中 島	西 中 島	神 和
587	8	9	873	130	2	88	12	293	183	1,720	144	16	7	3	34	18	132	54	78	1	23	8	4
4	-	-	2	-	-	-	-	-	-	10	-	-	-	-	-	-	1	-	-	-	-	-	-
5	-	-	7	3	-	1	-	1	3	20	1	-	-	-	-	-	-	-	-	-	-	-	-
4	-	-	11	-	-	2	-	2	5	11	-	-	-	-	2	-	-	-	-	-	-	-	-
21	-	-	40	4	-	3	-	7	4	104	6	-	-	-	-	3	4	-	-	-	-	-	-
59	-	-	31	2	-	6	-	16	8	108	8	1	-	1	3	-	2	3	1	-	-	-	-
12	-	-	13	4	-	-	1	8	1	30	1	-	-	-	-	-	2	2	2	-	-	1	-
12	-	-	25	4	-	2	-	1	1	34	8	-	-	-	1	-	1	-	-	-	1	-	-
15	-	-	24	4	-	5	1	4	-	37	2	-	-	-	-	1	3	1	2	-	1	1	-
8	-	-	67	15	-	5	-	26	7	54	6	-	-	-	1	-	5	-	1	-	-	-	-
13	-	-	29	7	-	4	-	13	1	37	1	-	-	-	2	-	-	-	1	-	1	-	-
36	2	1	17	7	-	5	-	4	3	36	4	1	-	-	1	-	1	-	2	-	-	-	1
24	-	-	8	2	1	-	-	2	2	30	6	-	-	-	1	4	-	-	3	-	2	-	-
31	-	-	6	1	-	4	-	1	3	8	1	-	1	-	-	-	1	-	-	-	-	-	-
4	-	2	5	-	-	1	-	3	-	9	-	-	-	-	1	-	1	-	-	-	-	-	-
2	-	-	1	1	-	1	-	2	-	9	-	-	-	-	-	-	1	-	-	-	-	-	-
1	2	-	4	1	-	-	-	-	-	2	-	-	-	-	-	2	3	-	1	-	1	-	-
5	-	3	10	3	-	4	-	4	4	20	4	-	-	-	1	-	5	3	9	-	-	-	-
2	-	-	6	2	-	3	-	-	-	15	2	1	-	-	1	-	4	3	-	-	-	-	-
2	-	-	1	1	-	-	-	-	1	12	3	-	-	-	-	-	2	2	7	-	-	-	-
1	-	-	-	2	-	8	1	2	-	6	1	-	-	-	1	1	10	3	4	-	-	-	-
213	1	1	11	5	-	4	-	4	3	70	2	2	-	-	-	-	-	1	1	-	-	-	-
-	2	1	-	-	-	-	-	-	-	1	-	-	-	-	-	-	-	-	-	-	-	-	-
-	-	1	-	-	-	-	-	-	-	-	-	-	-	-	-	-	-	-	-	-	-	-	-
13	-	-	338	7	-	1	-	44	15	110	11	3	1	-	1	-	3	3	1	-	1	-	-
1	-	-	8	30	-	1	-	-	3	13	-	-	-	-	-	-	1	1	1	-	-	-	-
-	-	-	-	-	-	-	-	-	-	-	-	-	-	-	-	-	-	-	-	-	-	-	-
-	-	-	3	-	1	7	-	-	1	8	1	-	-	-	-	-	1	-	2	-	-	-	-
-	-	-	4	1	-	-	8	-	-	-	-	-	-	-	-	-	-	-	-	-	-	-	-
6	-	-	38	2	-	2	-	109	2	15	1	-	-	-	-	-	-	-	-	-	-	-	-
8	-	-	42	-	-	1	-	4	69	36	9	1	-	-	-	-	1	-	1	-	-	-	-
71	1	-	105	18	-	15	-	29	42	848	19	2	1	-	-	-	11	4	4	-	-	-	-
4	-	-	11	1	-	-	1	2	4	15	43	1	-	-	-	-	1	-	1	-	-	-	-
2	-	-	-	-	-	1	-	-	1	4	3	4	-	-	-	-	-	-	-	-	-	-	-
1	-	-	-	-	-	-	-	-	-	-	-	-	1	-	2	-	2	-	1	-	-	-	-
-	-	-	-	-	-	-	-	-	-	-	-	-	-	-	-	-	-	-	1	-	-	-	-
-	-	-	1	1	-	-	-	-	1	-	-	-	2	-	6	1	10	2	2	-	-	-	-
1	-	-	1	-	-	-	-	-	-	-	-	-	-	-	1	3	-	2	2	-	-	-	-
1	-	-	2	2	-	-	-	-	5	-	-	1	1	8	2	38	8	3	-	-	-	-	-
3	-	-	3	-	-	-	-	3	-	2	-	-	-	-	1	1	7	11	4	-	-	-	-
1	-	-	3	-	-	1	-	2	-	-	-	-	-	-	-	-	11	5	21	-	-	-	-
-	-	-	-	-	-	1	-	-	-	-	-	-	-	-	-	-	-	-	-	1	-	-	-
1	-	-	-	-	-	-	-	-	-	-	-	-	-	1	-	-	-	-	-	-	13	1	2
-	-	-	-	-	-	-	-	-	-	-	-	-	-	-	-	-	-	-	-	-	2	5	-
-	-	-	-	-	-	-	-	-	-	1	-	-	-	-	-	-	-	-	-	-	1	-	1

2-1 月別、地区別世帯数の移動状況

地区	総 数											1 月										
	増 分				減 分				転 居		差 引 増 減	増 分				減 分				転 居		差 引 増 減
	転 入	分 離	回 復	帰 化	転 出	合 併	抹 消	死 亡	増	減		転 入	分 離	回 復	帰 化	転 出	合 併	抹 消	死 亡	増	減	
総数	9,543	910	363	4	7,105	559	154	2,951	13,702	12,048	1,705	555	66	73	3	513	35	13	332	929	859	△ 126
番町	128	7	7	0	93	4	2	24	145	125	39	8	0	0	0	10	0	0	4	7	3	△ 2
東雲	339	8	7	0	231	10	4	42	342	306	103	18	1	0	0	17	0	1	4	21	12	6
八坂	192	6	5	2	121	12	3	42	243	200	70	11	0	0	2	8	2	2	3	12	15	△ 5
素鷹	500	39	9	0	415	33	4	154	831	787	△ 14	24	2	1	0	26	2	0	14	67	49	3
雄郡	854	55	12	0	606	52	8	195	1,070	1,008	122	43	4	0	0	55	2	0	21	68	68	△ 31
新玉	371	15	5	0	298	15	3	73	397	424	△ 25	16	0	0	0	13	2	0	4	35	30	2
味酒	771	30	19	0	554	35	5	131	733	686	142	28	2	4	0	83	1	0	16	44	56	△ 78
清水	937	32	22	1	676	20	26	134	853	888	101	39	3	1	1	31	2	3	14	50	59	△ 15
桑原	411	43	27	0	306	33	2	138	757	662	97	32	0	5	0	21	5	0	10	54	44	11
道後	571	39	15	1	468	22	14	161	623	565	19	29	3	1	0	26	2	0	18	42	33	△ 4
味生	344	45	5	0	240	37	0	127	729	571	148	31	7	0	0	20	1	0	16	58	48	11
生石	231	32	8	0	160	27	2	77	446	396	55	13	3	0	0	10	2	0	7	2	34	△ 35
垣生	101	28	14	0	75	13	13	58	231	237	△ 22	4	3	2	0	5	1	2	4	31	28	0
宮前	121	27	44	0	124	15	1	76	245	231	△ 10	4	0	18	0	4	0	0	9	24	11	22
三津浜	66	15	38	0	72	2	3	48	116	112	△ 2	5	0	12	0	17	0	0	5	4	3	△ 4
高浜	51	19	1	0	29	3	1	49	109	83	15	4	2	0	0	4	0	0	8	10	4	0
久枝	201	35	11	0	194	27	4	82	559	438	61	9	3	1	0	21	1	0	16	36	30	△ 19
潮見	128	16	17	0	119	9	0	43	236	226	0	8	0	13	0	8	0	0	4	10	19	0
和気	93	27	4	0	69	11	3	70	275	229	17	11	2	3	0	8	0	1	12	18	13	0
堀江	109	19	4	0	69	15	4	66	255	202	31	6	3	0	0	4	1	0	10	18	21	△ 9
余土	331	33	5	0	210	18	3	97	585	429	197	39	1	0	0	8	1	0	14	35	26	26
由良	5	1	0	0	2	0	0	8	9	5	0	0	0	0	0	0	0	0	1	2	0	1
泊	0	3	0	0	2	1	0	11	10	6	△ 7	0	0	0	0	1	0	0	3	2	1	△ 3
久米	490	48	9	0	340	34	7	145	866	720	167	34	4	0	0	20	2	0	14	69	61	10
湯山	77	18	2	0	46	8	2	80	144	85	20	7	0	1	0	6	1	0	9	19	8	3
日浦	2	2	0	0	2	0	1	10	2	3	△ 10	0	1	0	0	0	0	0	0	0	0	1
伊台	43	20	0	0	24	3	0	26	71	47	34	5	2	0	0	0	0	0	4	6	3	6
五明	1	2	1	0	1	0	0	9	16	18	△ 8	0	0	0	0	0	0	0	1	0	1	△ 2
小野	601	32	1	0	498	8	0	94	254	198	90	11	2	0	0	14	1	0	6	17	13	△ 4
浮穴	100	22	4	0	63	4	3	67	176	173	△ 8	8	5	1	0	13	2	0	9	8	11	△ 13
石井	1,059	96	39	0	793	63	10	285	1,825	1,505	363	76	6	6	0	50	2	3	32	108	122	△ 13
荏原	108	22	3	0	78	4	6	103	142	108	△ 24	17	1	0	0	4	0	0	10	18	10	12
坂本	8	2	0	0	7	0	0	10	16	14	△ 5	2	1	0	0	0	0	0	4	1	2	△ 2
浅海	6	3	0	0	3	2	0	4	7	7	0	0	0	0	0	1	0	0	0	1	0	0
立岩	10	1	1	0	7	0	0	14	14	9	△ 4	0	0	0	0	0	0	0	0	1	2	△ 1
難波	23	4	0	0	17	3	0	15	44	29	7	0	0	0	0	1	0	0	3	3	2	△ 3
正岡	10	9	0	0	2	0	0	9	20	32	△ 4	1	1	0	0	0	0	0	2	1	3	3
北条	75	9	20	0	59	9	17	38	133	111	3	8	1	4	0	3	2	1	3	13	9	8
河野	20	13	0	0	9	3	0	34	59	59	△ 13	3	0	0	0	0	0	0	5	6	1	3
粟井	30	18	2	0	15	4	2	42	65	59	△ 7	1	2	0	0	1	0	0	4	4	1	1
睦野	1	0	0	0	0	0	0	4	1	5	△ 7	0	0	0	0	0	0	0	0	0	0	0
東中島	20	9	2	0	5	0	0	38	34	33	△ 11	0	1	0	0	0	0	0	9	1	4	△ 11
西中島	3	2	0	0	0	0	1	5	10	11	△ 2	0	0	0	0	0	0	0	0	2	1	1
神和	1	4	0	0	3	0	0	13	4	6	△ 13	0	0	0	0	0	0	0	2	0	0	△ 2

2 月											3 月										
增 分				減 分				転 居		差 引 増 減	増 分				減 分				転 居		差 引 増 減
転 入	分 離	回 復	帰 化	転 出	合 併	抹 消	死 亡	増	減		転 入	分 離	回 復	帰 化	転 出	合 併	抹 消	死 亡	増	減	
594	67	32	0	542	31	11	262	959	861	△ 55	1,846	85	71	0	1,456	55	20	281	1,540	1,314	416
5	2	0	0	6	0	0	3	11	9	0	26	2	0	0	22	0	0	0	19	11	14
13	0	0	0	16	1	0	4	30	22	0	70	1	0	0	46	2	1	4	52	32	38
11	0	0	0	6	1	0	2	14	8	8	40	3	0	0	23	0	0	11	25	19	15
31	2	0	0	18	3	0	10	46	49	△ 1	88	2	0	0	78	3	2	15	75	80	△ 13
70	2	0	0	52	0	0	18	85	93	△ 6	200	7	2	0	114	10	1	19	124	100	89
24	1	1	0	18	1	0	8	27	28	△ 2	84	1	0	0	73	2	0	2	53	60	1
41	0	1	0	32	2	0	15	46	44	△ 5	148	6	4	0	120	4	1	11	78	63	37
46	3	2	0	69	1	5	16	49	56	△ 47	214	3	1	0	213	1	1	15	98	117	△ 31
18	2	1	0	20	2	0	15	57	53	△ 12	78	4	2	0	47	1	0	17	74	63	30
30	2	1	0	24	1	1	12	33	43	△ 15	146	7	2	0	148	3	2	18	83	63	4
26	0	0	0	21	0	0	7	53	43	8	61	5	0	0	39	4	0	17	76	47	35
16	3	0	0	9	2	0	12	36	33	△ 1	39	2	5	0	32	1	0	5	61	49	20
4	6	2	0	9	1	0	8	10	20	△ 16	15	0	8	0	13	0	6	1	34	38	△ 1
9	8	5	0	21	1	0	6	20	20	△ 6	17	1	10	0	25	0	0	14	22	29	△ 18
5	0	1	0	2	0	0	2	9	16	△ 5	9	0	19	0	14	0	2	2	24	9	25
7	1	0	0	6	1	0	1	10	4	6	8	3	0	0	4	0	0	2	15	9	11
12	3	0	0	12	1	0	7	43	31	7	39	1	6	0	34	2	0	6	54	35	23
13	2	2	0	19	1	0	3	14	14	△ 6	23	1	0	0	25	0	0	5	32	31	△ 5
6	4	0	0	3	0	0	7	23	10	13	15	2	0	0	11	1	0	4	30	24	7
6	2	2	0	5	3	0	4	22	14	6	19	1	1	0	13	2	0	2	23	17	10
19	2	0	0	15	1	1	10	40	25	9	67	3	0	0	40	2	0	10	73	48	43
1	0	0	0	0	0	0	1	1	0	1	0	0	0	0	0	0	0	0	1	1	0
0	0	0	0	0	0	0	0	1	0	1	0	0	0	0	0	0	0	3	1	0	△ 2
36	3	2	0	21	1	0	11	56	55	9	101	6	0	0	64	6	0	13	90	80	34
11	1	0	0	3	1	0	6	7	3	6	11	2	0	0	7	0	0	12	13	9	△ 2
0	0	0	0	0	0	0	0	0	0	0	0	0	0	0	0	0	0	1	1	0	0
4	3	0	0	1	0	0	0	5	1	10	11	0	0	0	5	0	0	1	10	8	7
0	0	0	0	0	0	0	1	1	1	△ 1	0	0	0	0	0	0	0	0	10	10	0
10	7	0	0	38	1	0	11	22	14	△ 25	58	3	0	0	59	0	0	5	28	26	△ 1
8	0	0	0	5	0	0	4	10	13	△ 4	16	2	1	0	7	0	2	5	23	17	11
84	2	9	0	67	4	0	24	142	108	34	190	13	8	0	145	10	0	30	179	165	40
12	0	1	0	7	0	4	8	8	5	△ 3	18	1	1	0	13	0	0	14	21	14	0
2	0	0	0	0	0	0	1	1	1	1	1	0	0	0	2	0	0	0	0	1	△ 2
0	0	0	0	1	0	0	0	0	0	△ 1	1	0	0	0	0	1	0	0	1	1	0
1	0	0	0	3	0	0	3	2	1	△ 4	3	0	1	0	0	0	0	1	0	0	3
2	0	0	0	0	0	0	2	5	5	0	5	0	0	0	3	0	0	1	2	3	0
0	1	0	0	0	0	0	1	3	2	1	2	0	0	0	0	0	0	0	2	3	1
8	0	2	0	10	0	0	2	6	10	△ 6	9	2	0	0	12	0	1	5	12	12	△ 7
1	1	0	0	2	0	0	5	2	2	△ 5	4	0	0	0	1	0	0	3	6	8	△ 2
2	1	0	0	0	1	0	3	7	2	4	6	1	0	0	2	0	0	4	6	7	0
0	0	0	0	0	0	0	2	0	0	△ 2	0	0	0	0	0	0	0	0	0	1	△ 1
0	3	0	0	1	0	0	4	2	3	△ 3	4	0	0	0	2	0	0	1	5	3	3
0	0	0	0	0	0	0	1	0	0	△ 1	0	0	0	0	0	0	1	1	3	1	0
0	0	0	0	0	0	0	2	0	0	△ 2	0	0	0	0	0	0	0	1	1	0	0

2-1 月別、地区別世帯数の移動状況 つづき

地区	4 月											5 月										
	増 分				減 分				転 居		差 引 増 減	増 分				減 分				転 居		差 引 増 減
	転 入	分 離	回 復	帰 化	転 出	合 併	抹 消	死 亡	増	減		転 入	分 離	回 復	帰 化	転 出	合 併	抹 消	死 亡	増	減	
総数	2,186	158	30	0	1,076	50	18	219	1,648	1,411	1,248	478	55	9	0	315	46	6	226	1,101	970	80
番町	26	0	1	0	17	0	0	3	21	18	10	8	1	1	0	4	0	0	3	11	11	3
東雲	87	1	1	0	38	1	0	7	48	44	47	22	1	0	0	11	3	0	1	34	31	11
八坂	49	1	3	0	26	1	0	2	35	30	29	12	0	1	0	8	1	0	4	22	15	7
素鷲	110	7	1	0	72	2	1	11	135	102	65	32	3	1	0	14	6	0	13	77	82	△2
雄郡	163	9	1	0	105	3	1	16	128	128	48	43	2	0	0	32	9	0	11	79	68	4
新玉	73	2	1	0	53	0	0	9	43	61	△4	21	0	0	0	8	1	0	6	22	34	△6
味酒	235	3	2	0	95	4	0	5	76	82	130	24	0	0	0	17	0	0	17	71	51	10
清水	270	7	2	0	110	1	3	11	112	126	140	45	2	1	0	20	0	0	14	68	55	27
桑原	81	8	5	0	65	3	0	9	75	64	28	17	4	0	0	21	3	0	9	59	50	△3
道後	126	5	0	0	73	2	1	11	82	63	63	25	1	2	0	22	2	1	12	41	53	△21
味生	44	11	0	0	33	4	0	10	88	63	33	11	3	0	0	14	2	0	10	46	43	△9
生石	37	3	0	0	21	2	0	6	53	33	31	22	6	0	0	17	2	0	8	39	34	6
垣生	30	8	0	0	11	1	0	7	27	21	25	5	0	0	0	5	1	0	5	13	12	△5
官前	27	8	0	0	22	0	0	5	31	21	18	11	0	0	0	8	2	0	4	25	19	3
三津浜	12	4	1	0	17	1	0	3	12	22	△14	1	0	1	0	3	0	0	3	7	5	△2
高浜	8	3	0	0	1	0	0	6	8	3	9	3	1	0	0	0	0	0	5	9	9	△1
久枝	49	5	3	0	28	3	3	5	64	59	23	14	2	1	0	7	3	0	2	50	50	5
潮見	17	4	0	0	10	1	0	1	24	20	13	5	1	0	0	5	1	0	1	13	19	△7
和氣	7	1	0	0	6	2	0	5	24	31	△12	4	2	0	0	6	1	0	2	22	18	1
堀江	18	5	1	0	10	2	2	6	28	27	5	5	0	0	0	2	1	0	7	27	16	6
余土	50	7	0	0	32	1	1	6	76	48	45	16	4	0	0	13	1	0	10	35	34	△3
由良	1	0	0	0	0	0	0	0	1	1	1	0	1	0	0	0	0	0	0	0	2	△1
泊	0	1	0	0	0	0	0	0	0	0	1	0	0	0	0	0	0	0	0	4	4	0
久米	99	8	0	0	52	2	2	13	99	82	55	22	2	0	0	19	2	1	9	69	41	21
湯山	19	3	0	0	7	0	0	4	15	15	11	1	1	0	0	1	1	0	4	12	8	0
日浦	0	0	0	0	1	0	0	1	0	0	△2	0	1	0	0	0	0	0	1	0	0	0
伊台	4	4	0	0	4	1	0	3	7	2	5	3	1	0	0	1	0	0	4	6	5	0
五明	1	1	0	0	0	0	0	1	0	2	△1	0	0	0	0	0	0	0	0	1	0	1
小野	297	6	0	0	18	1	0	8	36	22	290	14	0	1	0	3	0	0	5	20	17	10
浮穴	15	3	1	0	7	1	0	5	23	18	11	7	2	0	0	4	0	0	7	11	13	△4
石井	177	14	7	0	110	10	0	23	204	146	113	68	8	0	0	40	2	1	23	158	133	35
荏原	7	6	0	0	10	0	1	4	12	8	2	7	1	0	0	5	1	0	12	13	8	△5
坂本	0	0	0	0	0	0	0	1	3	4	△2	0	0	0	0	1	0	0	0	5	1	3
浅海	1	1	0	0	0	0	0	0	0	1	1	0	0	0	0	0	0	0	0	1	2	△1
立岩	3	0	0	0	0	0	0	2	2	1	2	0	0	0	0	0	0	0	1	3	0	2
難波	8	1	0	0	6	0	0	1	3	3	2	1	0	0	0	0	0	0	1	8	1	7
正岡	3	0	0	0	1	0	0	1	2	5	△2	1	2	0	0	0	0	0	0	4	4	3
北条	16	1	0	0	9	0	3	1	19	13	10	3	0	0	0	3	0	1	4	6	6	△5
河野	3	2	0	0	1	1	0	2	13	4	10	1	0	0	0	1	0	0	2	3	5	△4
粟井	7	3	0	0	2	0	0	2	9	9	6	3	0	0	0	0	1	2	5	3	5	△7
睦野	0	0	0	0	0	0	0	0	0	0	0	0	0	0	0	0	0	0	0	0	1	△1
東中島	6	0	0	0	1	0	0	1	7	7	4	0	2	0	0	0	0	0	1	4	3	2
西中島	0	0	0	0	0	0	0	0	1	1	0	1	1	0	0	0	0	0	0	0	0	2
神和	0	2	0	0	2	0	0	2	2	1	△1	0	0	0	0	0	0	0	0	0	2	△2

6 月											7 月												
增 分				減 分				転 居			差 引 増 減	増 分				減 分				転 居			差 引 増 減
転 入	分 離	回 復	帰 化	転 出	合 併	抹 消	死 亡	増	減	転 入		分 離	回 復	帰 化	転 出	合 併	抹 消	死 亡	増	減	差 引 増 減		
543	96	17	0	345	56	6	228	1,171	1,042	150	583	83	13	0	705	49	12	234	1,153	1,025	△ 193		
9	0	0	0	4	0	0	3	13	21	△ 6	13	0	0	0	6	0	0	2	11	13	3		
18	2	2	0	17	1	0	4	21	21	0	19	0	0	0	11	0	0	4	23	22	5		
9	0	1	0	8	2	0	7	20	19	△ 6	10	0	0	0	9	2	0	3	28	17	7		
43	7	3	0	19	2	0	13	69	70	18	39	2	0	0	28	4	0	11	63	65	△ 4		
43	5	0	0	39	3	0	14	100	84	8	49	6	2	0	44	2	0	15	88	90	△ 6		
37	2	0	0	16	2	1	4	28	23	21	18	2	0	0	20	2	0	7	30	33	△ 12		
48	2	0	0	25	2	0	13	79	67	22	50	3	0	0	39	5	0	8	71	76	△ 4		
46	5	2	0	22	2	3	13	88	78	23	47	3	4	0	34	1	2	12	72	78	△ 1		
24	5	1	0	18	3	0	6	70	63	10	31	5	1	0	23	2	0	11	70	53	18		
26	3	1	0	17	2	0	11	44	53	△ 9	29	1	0	0	28	2	4	16	47	55	△ 28		
25	3	0	0	6	4	0	7	54	43	22	23	3	0	0	21	2	0	11	60	49	3		
11	3	0	0	3	4	0	4	38	35	6	19	2	2	0	8	2	0	10	34	27	10		
6	2	0	0	4	1	0	6	17	25	△ 11	8	4	0	0	1	1	0	3	17	16	8		
7	0	0	0	3	2	0	7	19	22	△ 8	10	3	0	0	11	1	0	7	17	23	△ 12		
1	2	0	0	1	0	0	4	11	5	4	2	1	1	0	3	1	0	4	9	8	△ 3		
3	0	0	0	1	1	0	2	9	9	△ 1	2	1	0	0	2	0	1	4	9	7	△ 2		
13	6	0	0	9	1	0	3	48	43	11	19	3	0	0	11	5	0	9	63	39	21		
8	1	0	0	6	3	0	5	21	18	△ 2	7	4	0	0	8	0	0	5	18	19	△ 3		
7	3	1	0	4	2	0	5	24	17	7	10	4	0	0	6	2	1	2	15	15	3		
7	0	0	0	6	0	0	7	19	14	△ 1	3	2	0	0	6	1	1	4	18	13	△ 2		
15	4	1	0	8	3	1	9	49	38	10	26	2	0	0	10	1	0	8	44	37	16		
0	0	0	0	1	0	0	2	1	1	△ 3	0	0	0	0	0	0	0	2	0	0	△ 2		
0	1	0	0	0	0	0	1	0	0	0	0	0	0	0	0	1	0	0	1	0	0		
20	7	2	0	20	2	0	9	75	59	14	32	5	0	0	23	2	1	16	72	65	2		
4	4	0	0	2	1	1	10	14	3	5	0	0	0	0	2	1	0	8	17	4	2		
0	0	0	0	0	0	0	1	0	0	△ 1	0	0	0	0	0	0	0	2	0	0	△ 2		
0	2	0	0	0	1	0	1	6	3	3	1	1	0	0	1	0	0	1	6	7	△ 1		
0	0	1	0	1	0	0	0	0	0	0	0	0	0	0	0	0	0	1	0	1	△ 2		
8	2	0	0	10	1	0	4	21	15	1	40	3	0	0	274	1	0	8	14	12	△ 238		
7	3	0	0	2	0	0	5	17	13	7	5	1	1	0	3	0	0	3	18	17	2		
73	9	1	0	61	6	0	26	163	137	16	60	9	1	0	63	5	2	19	163	132	12		
8	3	1	0	3	2	0	4	6	15	△ 6	4	2	0	0	2	0	0	7	10	3	4		
1	1	0	0	0	0	0	0	0	0	2	0	0	0	0	1	0	0	0	2	0	1		
1	0	0	0	0	0	0	2	1	1	△ 1	0	0	0	0	1	0	0	1	1	1	△ 2		
0	0	0	0	0	0	0	0	0	1	△ 1	1	0	0	0	1	0	0	0	2	2	0		
1	1	0	0	2	1	0	2	6	0	3	0	0	0	0	1	1	0	2	6	5	△ 3		
0	1	0	0	0	0	0	2	1	0	0	0	2	0	0	0	0	0	0	1	1	2		
8	2	0	0	5	2	0	4	10	8	1	2	2	1	0	2	1	0	3	15	8	6		
1	3	0	0	1	0	0	1	5	5	2	1	3	0	0	0	0	0	1	6	6	3		
3	1	0	0	0	0	0	4	3	8	△ 5	2	3	0	0	2	1	0	2	10	5	5		
0	0	0	0	0	0	0	1	1	1	△ 1	0	0	0	0	0	0	0	0	0	0	0		
1	0	0	0	0	0	0	2	0	2	△ 3	0	1	0	0	0	0	0	1	1	0	1		
0	0	0	0	0	0	0	0	0	1	△ 1	1	0	0	0	0	0	0	0	1	1	1		
1	1	0	0	1	0	0	0	0	1	0	0	0	0	0	0	0	0	1	0	0	△ 1		

2-1 月別、地区別世帯数の移動状況 つづき

地区	8 月											9 月										
	増 分				減 分				転 居		差 引 増 減	増 分				減 分				転 居		差 引 増 減
	転 入	分 離	回 復	帰 化	転 出	合 併	抹 消	死 亡	増	減		転 入	分 離	回 復	帰 化	転 出	合 併	抹 消	死 亡	増	減	
総数	621	69	9	1	505	49	15	206	1,067	937	55	572	53	13	0	476	38	23	231	1,033	884	19
番町	12	1	2	0	4	1	0	0	11	11	10	2	0	0	0	5	1	1	3	16	6	2
東雲	22	0	0	0	14	0	0	5	21	23	1	23	0	2	0	18	0	2	2	20	19	4
八坂	15	0	0	0	6	2	1	2	20	17	7	11	0	0	0	8	0	0	2	12	17	△4
素鷲	29	3	0	0	38	0	0	12	64	65	△19	26	3	1	0	42	2	0	11	59	53	△19
雄郡	53	5	1	0	37	2	0	14	88	71	23	43	3	2	0	33	7	2	18	69	78	△21
新玉	18	1	1	0	25	1	0	4	30	41	△21	17	1	1	0	24	1	0	4	40	31	△1
味酒	38	3	0	0	39	3	2	9	54	52	△10	43	1	0	0	32	4	0	5	60	50	13
清水	70	2	0	0	48	5	3	9	74	65	16	56	1	1	0	44	1	3	10	69	66	3
桑原	30	2	0	0	26	1	0	7	57	67	△12	38	3	1	0	26	2	1	19	68	48	14
道後	34	7	0	1	29	2	4	11	39	38	△3	30	4	1	0	29	1	0	13	42	34	0
味生	22	3	0	0	16	5	0	5	62	48	13	27	3	0	0	16	5	0	12	61	45	13
生石	24	1	0	0	15	1	0	7	39	30	11	9	3	0	0	12	1	0	3	37	25	8
垣生	6	3	0	0	2	1	2	6	17	18	△3	9	0	0	0	4	2	1	2	13	12	1
官前	9	3	0	0	8	0	0	2	20	19	3	5	1	3	0	6	1	0	5	24	26	△5
三津浜	7	1	0	0	2	0	0	4	6	9	△1	5	1	0	0	6	0	0	7	9	9	△7
高浜	5	2	1	0	1	1	0	2	12	8	8	4	4	0	0	1	0	0	2	5	4	6
久枝	13	3	0	0	18	2	1	5	32	32	△10	11	0	0	0	21	0	0	6	36	37	△17
潮見	14	1	0	0	11	1	0	7	30	18	8	7	2	0	0	3	0	0	2	15	17	2
和氣	6	1	0	0	3	0	1	3	21	16	5	11	2	0	0	2	1	0	8	19	16	5
堀江	5	2	0	0	2	0	1	5	23	16	6	7	1	0	0	8	1	0	3	19	22	△7
余土	20	4	0	0	18	1	0	4	48	32	17	26	0	0	0	16	2	0	7	43	29	15
由良	0	0	0	0	0	0	0	0	0	0	0	2	0	0	0	0	0	0	0	1	0	3
泊	0	0	0	0	0	0	0	1	1	0	0	0	0	0	0	1	0	0	2	0	0	△3
久米	38	3	0	0	38	5	0	12	68	60	△6	27	3	1	0	25	3	2	15	68	47	7
湯山	6	0	1	0	3	1	0	5	9	4	3	5	3	0	0	3	0	0	5	4	6	△2
日浦	0	0	0	0	0	0	0	1	0	0	△1	1	0	0	0	0	0	0	1	0	1	△1
伊台	7	1	0	0	3	0	0	1	6	1	9	1	2	0	0	0	0	0	2	7	6	2
五明	0	0	0	0	0	0	0	2	0	1	△3	0	0	0	0	0	0	0	1	0	1	△2
小野	26	2	0	0	23	1	0	13	15	13	△7	25	1	0	0	20	0	0	5	14	15	0
浮穴	8	2	0	0	1	0	0	3	14	18	2	7	0	0	0	7	0	0	3	13	13	△3
石井	61	5	0	0	61	8	0	21	145	102	19	77	7	0	0	52	2	1	25	145	118	31
荏原	7	3	0	0	5	0	0	6	14	8	5	7	2	0	0	4	0	0	6	10	5	4
坂本	1	0	0	0	1	0	0	1	0	0	△1	1	0	0	0	0	0	0	1	2	1	1
浅海	1	0	0	0	0	0	0	1	1	0	1	0	0	0	0	0	0	0	0	1	0	1
立岩	0	1	0	0	1	0	0	1	0	0	△1	1	0	0	0	0	0	0	3	3	0	1
難波	2	1	0	0	0	1	0	1	2	2	1	3	0	0	0	1	0	0	1	6	2	5
正岡	0	0	0	0	0	0	0	0	1	5	△4	0	1	0	0	0	0	0	2	1	0	0
北条	6	0	0	0	3	2	0	3	11	9	0	2	1	0	0	6	1	10	4	15	11	△14
河野	3	1	0	0	1	1	0	1	3	9	△5	1	0	0	0	0	0	0	3	2	4	△4
粟井	1	2	2	0	3	1	0	5	4	4	△4	1	0	0	0	1	0	0	2	1	5	△6
睦野	1	0	0	0	0	0	0	0	0	0	1	0	0	0	0	0	0	0	0	0	0	0
東中島	1	0	1	0	0	0	0	5	4	2	△1	1	0	0	0	0	0	0	4	2	3	△4
西中島	0	0	0	0	0	0	0	0	1	3	△2	0	0	0	0	0	0	0	1	1	1	△1
神和	0	0	0	0	0	0	0	0	0	0	0	0	0	0	0	0	0	0	1	1	1	△1

10 月											11 月										
增 分				減 分				転 居		差 引 増 減	增 分				減 分				転 居		差 引 増 減
転 入	分 離	回 復	帰 化	転 出	合 併	抹 消	死 亡	増	減		転 入	分 離	回 復	帰 化	転 出	合 併	抹 消	死 亡	増	減	
587	71	22	0	419	43	13	244	1,007	898	70	460	51	44	0	345	41	8	237	1,019	897	46
5	0	0	0	4	0	1	1	7	5	1	5	0	3	0	4	1	0	1	9	9	2
27	1	0	0	12	0	0	1	24	25	14	7	0	2	0	8	1	0	4	27	26	△3
13	2	0	0	11	0	0	2	19	13	8	4	0	0	0	4	0	0	1	19	15	3
26	3	2	0	30	1	0	22	50	48	△20	24	1	0	0	18	4	0	10	51	67	△23
56	4	0	0	41	5	1	18	88	82	1	39	2	2	0	22	4	3	16	77	61	14
21	2	0	0	18	0	1	5	31	32	△2	16	1	0	0	17	2	0	10	24	24	△12
35	4	4	0	23	2	2	10	50	54	2	44	1	0	0	25	1	0	8	52	39	24
42	1	1	0	33	2	0	6	57	57	3	23	0	5	0	31	0	1	10	63	67	△18
19	4	1	0	19	2	0	14	58	52	△5	28	6	5	0	6	3	1	13	65	52	29
29	3	1	0	20	2	0	13	40	38	0	43	1	4	0	23	0	1	13	74	47	38
23	2	4	0	28	1	0	8	60	52	0	21	1	1	0	10	3	0	10	56	45	11
15	1	1	0	10	3	1	4	28	38	△11	8	3	0	0	10	5	1	7	41	34	△5
2	1	0	0	9	1	1	6	15	12	△11	3	1	0	0	5	2	0	3	13	15	△8
9	0	0	0	9	4	1	6	12	13	△12	8	1	3	0	2	2	0	5	14	14	3
6	4	0	0	1	0	0	2	9	12	4	9	1	3	0	2	0	1	3	9	11	5
0	1	0	0	4	0	0	4	10	8	△5	3	1	0	0	4	0	0	6	8	7	△5
7	1	0	0	13	3	0	12	47	24	3	5	5	0	0	9	0	0	7	40	29	5
12	0	0	0	8	1	0	4	14	12	1	5	0	0	0	7	0	0	3	20	20	△5
3	2	0	0	1	1	0	5	18	17	△1	6	3	0	0	6	1	0	8	15	12	△3
9	2	0	0	6	3	0	5	20	10	7	5	0	0	0	3	1	0	5	19	13	2
15	4	0	0	17	1	0	7	54	35	13	23	1	4	0	16	3	0	7	45	35	12
1	0	0	0	1	0	0	0	2	0	2	0	0	0	0	0	0	0	0	0	0	0
0	1	0	0	0	0	0	1	0	1	△1	0	0	0	0	0	0	0	0	0	0	0
31	5	2	0	23	5	1	8	73	55	19	28	0	2	0	20	1	0	12	60	63	△6
5	0	0	0	6	1	1	4	14	10	△3	3	2	0	0	3	0	0	10	16	8	0
0	0	0	0	0	0	0	0	0	0	0	1	0	0	0	1	0	0	0	0	0	0
4	1	0	0	3	0	0	3	3	4	△2	3	1	0	0	2	0	0	3	3	5	△3
0	1	0	0	0	0	0	1	2	0	2	0	0	0	0	0	0	0	0	1	0	1
77	3	0	0	9	0	0	7	21	15	70	19	2	0	0	15	0	0	10	27	18	5
4	1	0	0	6	0	1	11	15	8	△6	7	2	0	0	4	0	0	8	9	14	△8
77	11	4	0	47	3	1	22	129	119	29	55	9	1	0	44	6	0	13	128	107	23
6	1	0	0	5	0	0	10	10	11	△9	7	1	0	0	16	1	0	16	11	8	△22
0	0	0	0	0	0	0	1	1	3	△3	0	0	0	0	1	0	0	0	1	1	△1
1	0	0	0	0	1	0	0	0	0	0	0	1	0	0	0	0	0	0	0	1	0
1	0	0	0	1	0	0	2	1	1	△2	0	0	0	0	0	0	0	1	0	1	△2
0	0	0	0	0	0	0	0	0	3	△3	1	1	0	0	0	0	0	0	2	1	3
0	0	0	0	1	0	0	2	0	3	△6	1	0	0	0	0	0	0	1	2	4	△2
3	0	2	0	0	1	1	4	9	9	△1	2	0	9	0	5	0	0	3	7	10	0
1	1	0	0	0	0	0	3	3	7	△5	1	1	0	0	1	0	0	3	5	4	△1
1	2	0	0	0	0	0	4	9	5	3	0	0	0	0	1	0	0	3	3	6	△7
0	0	0	0	0	0	0	1	0	0	△1	0	0	0	0	0	0	0	0	0	0	0
0	1	0	0	0	0	0	2	4	3	0	3	1	0	0	0	0	0	3	2	3	0
1	0	0	0	0	0	0	0	0	1	0	0	1	0	0	0	0	0	1	1	1	0
0	1	0	0	0	0	0	3	0	1	△3	0	0	0	0	0	0	0	0	0	0	0

2-1 月別、地区別世帯数の移動状況 つづき

地区	12 月										
	増 分				減 分				転 居		差 引 増 減
	転 入	分 離	回 復	帰 化	転 出	合 併	抹 消	死 亡	増	減	
総数	518	56	30	0	408	66	9	251	1,075	950	△ 5
番町	9	1	0	0	7	1	0	1	9	8	2
東雲	13	1	0	0	23	1	0	2	21	29	△ 20
八坂	7	0	0	0	4	1	0	3	17	15	1
素鷲	28	4	0	0	32	4	1	12	75	57	1
雄郡	52	6	2	0	32	5	0	15	76	85	△ 1
新玉	26	2	1	0	13	1	1	10	34	27	11
味酒	37	5	4	0	24	7	0	14	52	52	1
清水	39	2	2	0	21	4	2	4	53	64	1
桑原	15	0	5	0	14	6	0	8	50	53	△ 11
道後	24	2	2	0	29	3	0	13	56	45	△ 6
味生	30	4	0	0	16	6	0	14	55	45	8
生石	18	2	0	0	13	2	0	4	38	24	15
垣生	9	0	2	0	7	1	1	7	24	20	△ 1
官前	5	2	5	0	5	2	0	6	17	14	2
三津浜	4	1	0	0	4	0	0	9	7	3	△ 4
高浜	4	0	0	0	1	0	0	7	4	11	△ 11
久枝	10	3	0	0	11	6	0	4	46	29	9
潮見	9	0	2	0	9	1	0	3	25	19	4
和気	7	1	0	0	13	0	0	9	46	40	△ 8
堀江	19	1	0	0	4	0	0	8	19	19	8
余土	15	1	0	0	17	1	0	5	43	42	△ 6
由良	0	0	0	0	0	0	0	2	0	0	△ 2
泊	0	0	0	0	0	0	0	0	0	0	0
久米	22	2	0	0	15	3	0	13	67	52	8
湯山	5	2	0	0	3	1	0	3	4	7	△ 3
日浦	0	0	0	0	0	0	1	2	1	2	△ 4
伊台	0	2	0	0	4	1	0	3	6	2	△ 2
五明	0	0	0	0	0	0	0	1	1	1	△ 1
小野	16	1	0	0	15	2	0	12	19	18	△ 11
浮穴	8	1	0	0	4	1	0	4	15	18	△ 3
石井	61	3	2	0	53	5	2	27	161	116	24
荏原	8	1	0	0	4	0	1	6	9	13	△ 6
坂本	0	0	0	0	1	0	0	1	0	0	△ 2
浅海	1	1	0	0	0	0	0	0	0	0	2
立岩	0	0	0	0	1	0	0	0	0	0	△ 1
難波	0	0	0	0	3	0	0	1	1	2	△ 5
正岡	2	1	0	0	0	0	0	0	1	4	0
北条	8	0	2	0	1	0	0	2	10	6	11
河野	0	1	0	0	1	1	0	5	5	4	△ 5
栗井	3	3	0	0	3	0	0	4	6	2	3
睦野	0	0	0	0	0	0	0	0	0	2	△ 2
東中島	4	0	1	0	1	0	0	5	2	0	1
西中島	0	0	0	0	0	0	0	1	0	0	△ 1
神和	0	0	0	0	0	0	0	1	0	0	△ 1

付録

地区別町丁名一覧表

番町地区	八坂地区	土 橋 町	衣 山 二 丁 目	緑 町 二 丁 目	南 町 一 丁 目	富 久 町
一番町三丁目	河 原 町	真 砂 町	衣 山 三 丁 目	御 幸 一 丁 目	南 町 二 丁 目	北 吉 田 町
一番町四丁目	北 立 花 町	室 町	衣 山 四 丁 目	御 幸 二 丁 目	持 田 町 一 丁 目	久 保 田 町
二番町二丁目	三 番 町 一 丁 目	室 町 一 丁 目	衣 山 五 丁 目	山 越 町	紅 葉 町	高 岡 町
二番町三丁目	新 立 町	室 町 二 丁 目	朝 日 ヶ 丘 一 丁 目	山 越 一 丁 目	石 手 一 丁 目	南 吉 田 町
二番町四丁目	千 舟 町 一 丁 目	泉 町	朝 日 ヶ 丘 二 丁 目	山 越 二 丁 目	石 手 二 丁 目	
三番町二丁目	千 舟 町 二 丁 目	末 広 町	辻 町	山 越 三 丁 目	石 手 三 丁 目	垣生地区
三番町三丁目	築 山 町	小 栗 町	愛 光 町	山 越 四 丁 目	石 手 四 丁 目	西 垣 生 町
三番町四丁目	永 木 町 一 丁 目	小 栗 一 丁 目	本 町 二 丁 目	中 央 一 丁 目	石 手 五 丁 目	東 垣 生 町
三番町五丁目	永 木 町 二 丁 目	小 栗 二 丁 目	本 町 三 丁 目	中 央 二 丁 目	石 手 白 石	
大街道一丁目	湊 町 一 丁 目	小 栗 三 丁 目	本 町 四 丁 目	山 越 五 丁 目	新 石 手	宮前地区
大街道二丁目	湊 町 二 丁 目	小 栗 四 丁 目	本 町 五 丁 目	山 越 六 丁 目	常 光 寺 町	東 山 町
千舟町三丁目	錦 町	小 栗 五 丁 目	松 前 町 二 丁 目		道 後 姫 塚	古 三 津 町
千舟町四丁目	湯 渡 町	小 栗 六 丁 目	松 前 町 三 丁 目	桑原地区	道 後 喜 多 町	会 津 町
千舟町五丁目		小 栗 七 丁 目	松 前 町 四 丁 目	正 円 寺 一 丁 目	道 後 鷺 谷 町	高 山 町
花 園 町	素鷺地区	雄 郡 一 丁 目	松 前 町 五 丁 目	正 円 寺 二 丁 目	道 後 多 幸 町	辰 巳 町
堀 之 内	枝 松 一 丁 目	雄 郡 二 丁 目	萱 町 二 丁 目	正 円 寺 三 丁 目	道 後 湯 之 町	中 須 賀 一 丁 目
湊 町 三 丁 目	枝 松 二 丁 目	空 港 通 一 丁 目	萱 町 三 丁 目	正 円 寺 四 丁 目	道 後 町 一 丁 目	中 須 賀 二 丁 目
湊 町 四 丁 目	枝 松 三 丁 目	土 居 田 町	萱 町 四 丁 目	樽 味 一 丁 目	道 後 町 二 丁 目	中 須 賀 三 丁 目
湊 町 五 丁 目	枝 松 四 丁 目	針 田 町	萱 町 五 丁 目	樽 味 二 丁 目	道 後 緑 台	春 美 町
南 堀 端 町	枝 松 五 丁 目	空 港 通 二 丁 目	萱 町 六 丁 目	樽 味 三 丁 目	道 後 湯 月 町	祓 川 一 丁 目
柳 井 町 一 丁 目	枝 松 六 丁 目		味 酒 町 二 丁 目	樽 味 四 丁 目	祝 谷 町 一 丁 目	祓 川 二 丁 目
柳 井 町 二 丁 目	祇 園 町	新玉地区	味 酒 町 三 丁 目	畑 寺 町	祝 谷 二 丁 目	ひ ば り ヶ 丘
柳 井 町 三 丁 目	小 坂 一 丁 目	大 手 町 一 丁 目	宮 西 一 丁 目	東 野 一 丁 目	祝 谷 三 丁 目	三 杉 町
丸 之 内	小 坂 二 丁 目	大 手 町 二 丁 目	宮 西 二 丁 目	東 野 二 丁 目	祝 谷 四 丁 目	吉 野 町
	小 坂 三 丁 目	萱 町 一 丁 目	宮 西 三 丁 目	東 野 三 丁 目	祝 谷 五 丁 目	内 浜 町
東雲地区	小 坂 四 丁 目	三 番 町 六 丁 目	六 軒 家 町	東 野 四 丁 目	祝 谷 六 丁 目	明 神 丘
旭 町	小 坂 五 丁 目	三 番 町 七 丁 目	平 和 通 五 丁 目	東 野 五 丁 目	祝 谷 東 町	古 三 津 一 丁 目
一番町一丁目	立 花 一 丁 目	三 番 町 八 丁 目	平 和 通 六 丁 目	東 野 六 丁 目	祝 谷 西 町	古 三 津 二 丁 目
一番町二丁目	立 花 二 丁 目	千 舟 町 六 丁 目	若 草 町	桑 原 一 丁 目	山 田 町	古 三 津 三 丁 目
二番町一丁目	立 花 三 丁 目	千 舟 町 七 丁 目	木 屋 町 一 丁 目	桑 原 二 丁 目	桜 谷 町	古 三 津 四 丁 目
大街道三丁目	立 花 四 丁 目	千 舟 町 八 丁 目	木 屋 町 二 丁 目	桑 原 三 丁 目	道 後 北 代	古 三 津 五 丁 目
歩 行 町 一 丁 目	立 花 五 丁 目	湊 町 六 丁 目		桑 原 四 丁 目	道 後 今 市	古 三 津 六 丁 目
歩 行 町 二 丁 目	立 花 六 丁 目	湊 町 七 丁 目	清水地区	桑 原 五 丁 目	道 後 樋 又	み どり ヶ 丘
南 持 田 町	中 村 一 丁 目	湊 町 八 丁 目	本 町 六 丁 目	桑 原 六 丁 目	道 後 一 万	青 葉 台
北 持 田 町	中 村 二 丁 目	本 町 一 丁 目	木 屋 町 三 丁 目	桑 原 七 丁 目		桜 ヶ 丘
喜 与 町 一 丁 目	中 村 三 丁 目	松 前 町 一 丁 目	木 屋 町 四 丁 目	東 本 一 丁 目	味生地区	
喜 与 町 二 丁 目	中 村 四 丁 目	味 酒 町 一 丁 目	清 水 町 一 丁 目	東 本 二 丁 目	北 斎 院 町	三津浜地区
此 花 町	中 村 五 丁 目	宮 田 町	清 水 町 二 丁 目	畑 寺 一 丁 目	別 府 町	梅 田 町
東 雲 町	拓 川 町	南 江 戸 町	清 水 町 三 丁 目	畑 寺 二 丁 目	南 斎 院 町	神 田 町
昭 和 町	日 の 出 町	南 江 戸 一 丁 目	清 水 町 四 丁 目	畑 寺 三 丁 目	山 西 町	住 吉 一 丁 目
東 一 万 町		南 江 戸 二 丁 目	高 砂 町 一 丁 目	畑 寺 四 丁 目	清 住 一 丁 目	住 吉 二 丁 目
中 一 万 町	雄郡地区	南 江 戸 三 丁 目	高 砂 町 二 丁 目	松 末 一 丁 目	清 住 二 丁 目	三 津 一 丁 目
西 一 万 町	永 代 町	南 江 戸 四 丁 目	高 砂 町 三 丁 目	松 末 二 丁 目	大 可 賀 一 丁 目	三 津 二 丁 目
平 和 通 一 丁 目	春 日 町	南 江 戸 五 丁 目	高 砂 町 四 丁 目	三 町 一 丁 目	大 可 賀 二 丁 目	三 津 三 丁 目
御 宝 町	北 藤 原 町	南 江 戸 六 丁 目	鉄 砲 町	三 町 二 丁 目	大 可 賀 三 丁 目	元 町
持 田 町 二 丁 目	藤 原 町	生 石 町	姫 原 一 丁 目	三 町 三 丁 目	海 岸 通	須 賀 町
持 田 町 三 丁 目	藤 原 一 丁 目		姫 原 二 丁 目	道後地区	空 港 通 三 丁 目	松 江 町
持 田 町 四 丁 目	藤 原 二 丁 目	味酒地区	姫 原 三 丁 目	岩 崎 町 一 丁 目	空 港 通 四 丁 目	若 葉 町
勝 山 町 一 丁 目	竹 原 町	朝 美 一 丁 目	平 和 通 二 丁 目	岩 崎 町 二 丁 目	空 港 通 五 丁 目	三 津 ぶ 頭
勝 山 町 二 丁 目	竹 原 町 一 丁 目	朝 美 二 丁 目	平 和 通 三 丁 目	上 市 一 丁 目	空 港 通 六 丁 目	
文 京 町	竹 原 二 丁 目	美 沢 一 丁 目	平 和 通 四 丁 目	上 市 二 丁 目	空 港 通 七 丁 目	高浜地区
	竹 原 三 丁 目	美 沢 二 丁 目	本 町 七 丁 目	道 後 公 園		石 風 呂 町
	竹 原 四 丁 目	衣 山 一 丁 目	緑 町 一 丁 目		生石地区	新 浜 町

高浜町一丁目	保免中二丁目	湯山地区	恩地町	古川南三丁目	浅海地区	栗井地区
高浜町二丁目	保免中三丁目	湯の山東一丁目	梅木町	古川西一丁目	萩原光洋台	
高浜町三丁目	保免西一丁目	湯の山東二丁目	上総町	古川西二丁目	浅海本谷小川	
高浜町四丁目	保免西二丁目	湯の山東三丁目		古川西三丁目	浅海原磯河内	
高浜町五丁目	保免西三丁目	湯の山東四丁目	小野地区	今在家一丁目		鴨之池
高浜町六丁目	保免西四丁目	湯の山東五丁目	小野町	今在家二丁目	立岩地区	和田
梅津寺町	余戸南一丁目	杉立町	北梅本町	今在家三丁目	才之原久保	
松ノ木一丁目	余戸南二丁目	宿野町	南梅本町	今在家四丁目	滝本安岡	
松ノ木二丁目	余戸南三丁目	湯山柳	水泥町	和泉南一丁目	猪木粟井河原	
港山町	余戸南四丁目	末町	平井町	和泉南二丁目	猿川苞木	
	余戸南五丁目	食場町		和泉南三丁目	立岩中村鹿峰	
久枝地区	余戸南六丁目	上高野町	浮穴地区	和泉南四丁目	立岩米之野本	谷
問屋町	余戸東一丁目	高野町	井門町	和泉南五丁目	庄儀式大西	竹
安城寺町	余戸東二丁目	溝辺町	南高井町	和泉南六丁目	儀式大西	谷
久万ノ台	余戸東三丁目	湯の山一丁目	森松町	居相一丁目	小山田西平	林
高木町	余戸東四丁目	湯の山二丁目		居相二丁目	猿川原平	
西長戸町	余戸東五丁目	湯の山三丁目	石井地区	居相三丁目	尾儀原客	
東長戸一丁目	余戸中一丁目	湯の山四丁目	天山一丁目	居相四丁目		麓
東長戸二丁目	余戸中二丁目	湯の山五丁目	天山二丁目	居相五丁目	難波地区	小川谷
東長戸三丁目	余戸中三丁目	湯の山六丁目	天山三丁目	居相六丁目	庄	
東長戸四丁目	余戸中四丁目	湯の山七丁目	天山町	北井門一丁目	上難波	睦野地区
鴨川三丁目	余戸中五丁目	湯の山八丁目	今在家町	北井門二丁目	中通波	睦野月
船ヶ谷町	余戸中六丁目		土居町	北井門三丁目	下難波	忽那
	余戸西一丁目	日浦地区	星岡町	北井門四丁目	大浦	
潮見地区	余戸西二丁目	米野町	朝生田町一丁目	北井門五丁目		東中島地区
志津川町	余戸西三丁目	大井野町	朝生田町二丁目	星岡一丁目	正岡地区	中島大浦
谷町	余戸西四丁目	川の郷町	朝生田町三丁目	星岡二丁目	八反地小	浜
平田町	余戸西五丁目	福見川町	朝生田町四丁目	星岡三丁目	中西内	長師
吉藤一丁目	余戸西六丁目	東川町	朝生田町五丁目	星岡四丁目	中西外	宮野
吉藤二丁目	出合	河中町	朝生田町六丁目	星岡五丁目	高田神	浦
吉藤三丁目	市坪北一丁目	水口町	朝生田町七丁目	越智一丁目	正岡神田	
吉藤四丁目	市坪北二丁目	藤野町	西石井一丁目	越智二丁目	院内	西中島地区
吉藤五丁目	市坪南一丁目	青波町	西石井二丁目	越智三丁目		宇和間
鴨川一丁目	市坪南二丁目	玉谷町	西石井三丁目	北土居一丁目	北条地区	熊田木
鴨川二丁目	市坪南三丁目		西石井四丁目	北土居二丁目	北条	辻
	市坪西町	伊台地区	西石井五丁目	北土居三丁目	北条辻	饒
和氣地区		白水台一丁目	西石井六丁目	北土居四丁目	安居島	畑里
馬木町	由良地区	白水台二丁目	東石井一丁目	北土居五丁目	土手内	中島粟井
勝岡町	由良町	白水台三丁目	東石井二丁目			
太山寺町	門田町	白水台四丁目	東石井三丁目	荏原地区	河野地区	神和地区
和氣町一丁目		白水台五丁目	東石井四丁目	東方町	河野別府	上怒和
和氣町二丁目	泊地区	白水台六丁目	東石井五丁目	津吉町	府柳中原	元怒和
	泊町	下伊台町	東石井六丁目	中野町	宮宮善横	津和地
堀江地区		上伊台町	東石井七丁目	大橋町	應寺	二
内宮町	久米地区	南白水一丁目	和泉北一丁目	小村町	横九牛	山谷
権現町	北久米町	南白水二丁目	和泉北二丁目	上川原町	河野高山	古免
東大栗町	来住町	南白水三丁目	和泉北三丁目	西野町	河野高	山
福角町	久米窪田町		和泉北四丁目	上野町	河野高	古
堀江町	高井町	五明地区	古川北一丁目	恵原町	佐保	免
	福音寺町	菅沢町	古川北二丁目		常保	山
余土地区	南久米町	小屋町	古川北三丁目	坂本地区	片野中須	賀
保免上一丁目	南土居町	神次郎町	古川北四丁目	浄瑠璃町	河野中須	賀
保免上二丁目	鷹子町	城山町	古川南一丁目	久谷町	夏目	
保免中一丁目		柳谷町	古川南二丁目	窪野町	大河内	

松 山 市 の 人 口 動 態

令 和 2 年 版

令和3年2月作成

編集・発行 愛媛県松山市文書法制課
〒790-8571 松山市二番町四丁目7番地2
電 話 089-948-6209
F A X 089-932-2408

U R L <http://www.city.matsuyama.ehime.jp/shisei/tokei/toukei.html>