

松山市の人口動態

平成 29 年

松山市

はじめに

人口動態統計は、出生及び死亡等の人口動態事象の実態を明らかにするために出生、死亡、転入及び転出の届出等を基に集計するものです。

本書は、平成 29 年中（平成 29 年 1 月 1 日から 12 月 31 日まで）の本市の人口動態を年齢別、地区別、月別等に集計して収録しています。

本書の掲載内容は、どうぞ御自由に引用してください。その際には、本書から引用した旨を表示していただきますようお願いいたします。みなさまの調査研究の基礎資料などとして広く御活用いただければ幸いです。

平成 30 年 1 月

松山市総務部文書法制課

目 次

はじめに	1
目次	2
用語等の解説	3
ご利用に当たって	4
I 人口動態の概要	
1. 概要	6
2. 自然動態	8
3. 社会動態	10
(1) 月別移動	10
(2) 都道府県別移動	11
(3) 県内市町別移動	12
(4) 年齢別移動	13
特掲：島しょ部の人口	14
II 統計表	
1. 人口	
1-1 人口動態及び年（月）初現在推計人口	16
1-2 月別，男女別，地区別人口動態（増減）	18
1-3 月別，男女別，地区別自然動態（出生）	20
1-4 月別，男女別，地区別自然動態（死亡）	22
1-5 月別，男女別，地区別社会動態（回復・帰化）	24
1-6 月別，男女別，地区別社会動態（抹消）	26
1-7 月別，男女別，地区別社会動態（転入）	28
1-8 月別，男女別，地区別社会動態（転出）	30
1-9 月別，男女別，都道府県別社会動態（転入）	32
1-10 月別，男女別，都道府県別社会動態（転出）	36
1-11 月別，男女別，指定都市・県内市町別社会動態（転入）	40
1-12 月別，男女別，指定都市・県内市町別社会動態（転出）	44
1-13 月別，男女別，年齢別社会動態（転入）	48
1-14 月別，男女別，年齢別社会動態（転出）	56
1-15 月別，男女別，地区別市内間移動（転居入）	64
1-16 月別，男女別，地区別市内間移動（転居出）	66
1-17 市内間移動（総数）	68
1-18 市内間移動（男）	70
1-19 市内間移動（女）	72

2. 世帯	
2-1 月別，地区別世帯の移動状況	74
Ⅲ 付録	
1. 地区別町丁名一覧表	82

用語等の解説

1. 自然動態

一定期間における出生及び死亡に伴う人口の動きをいいます。

2. 自然増加数

出生者数から死亡者数を引いた人口の増加をいいます。

$$\text{自然増加数} = \text{出生者数} - \text{死亡者数}$$

3. 社会動態

一定期間における転入及び転出に伴う人口の動きをいいます。

4. 社会増加数

転入者数から転出者数を引いたものにその他の増減を加えた人口の増加をいいます。

$$\text{社会増加数} = \text{転入者数} - \text{転出者数} + \text{その他の増減}$$

5. その他の増減

職権による記載又は消除等による増減をいいます。

6. 人口動態

自然動態と社会動態を合わせた人口の動きをいいます。

7. 人口増加数

自然増加数と社会増加数を合わせたものをいいます。

$$\text{人口増加数} = \text{自然増加数} + \text{社会増加数}$$

8. 転入超過

一定期間における転入者数が転出者数を上回っている状態をいいます。

$$\text{転入超過数} = \text{転入者数} - \text{転出者数}$$

9. 転出超過

一定期間における転出者数が転入者数を上回っている状態をいいます。

$$\text{転出超過数} = \text{転出者数} - \text{転入者数}$$

10. 年齢3区分別人口

年少人口

0～14歳の人口

生産年齢人口

15～64歳の人口

老年人口

65歳以上の人口

ご利用に当たって

1. 本書は、平成 29 年 1 月 1 日から 12 月 31 日までの住民基本台帳法（昭和 42 年法律第 81 号）及び戸籍法（昭和 22 年法律第 224 号）に基づく出生、死亡、転入、転出の届出等をもとに本市の人口動態を集計したものです。
2. 推計人口は、国勢調査結果を基に毎月の人口動態を加減して算出したものですが、平成 24 年 7 月の算出では、法改正による外国人人口の数値変動を加減していません。
3. 本書での出生数及び死亡数は、毎月 1 日現在の推計人口を算出するために届出日を基準に集計したもので、人口動態調査（厚生労働省所管の基幹統計）によって把握された出生数及び死亡数とは一致しない場合があります。
4. 増加率及び構成比は、四捨五入のため、総数と内訳の合計が一致しない場合があります。
5. 増加率は、1 月 1 日現在の推計人口に対するその年の増加数の割合を百分率（%）で表しています。ただし、出生率、死亡率及び自然増加率は、他の統計調査結果と比較しやすいように、人口 1,000 人に対する割合（人口千対）を用いる場合があります。
6. 統計表中の符号の用途は、次のとおりです。
 - 「0」「0.0」… 単位未満のもの
 - 「-」… 皆無又は該当数字のないもの
 - 「△」… 減少
7. 本書で用いる各地区に対応する町丁名については、付録の「地区別町丁名一覧表」に掲載しています。
8. 本書の掲載内容は、自由に引用してください。その際には、下記例)のように本書から引用した旨の表示をお願いします。

例) 出典：松山市の人口動態（平成 28 年）

9. 本書に収録した内容は、松山市文書法制課のホームページで閲覧することができます。
<http://www.city.matsuyama.ehime.jp/shisei/tokei/toukei.html>

I 人口動態の概要

1. 概要

平成 29 年 1 月 1 日現在の推計人口	・ ・ ・ ・ ・	513,484 人
平成 29 年 12 月 31 日現在の推計人口	・ ・ ・ ・ ・	512,479 人
平成 29 年の年間の人口増減	・ ・ ・ ・ ・	1,005 人減

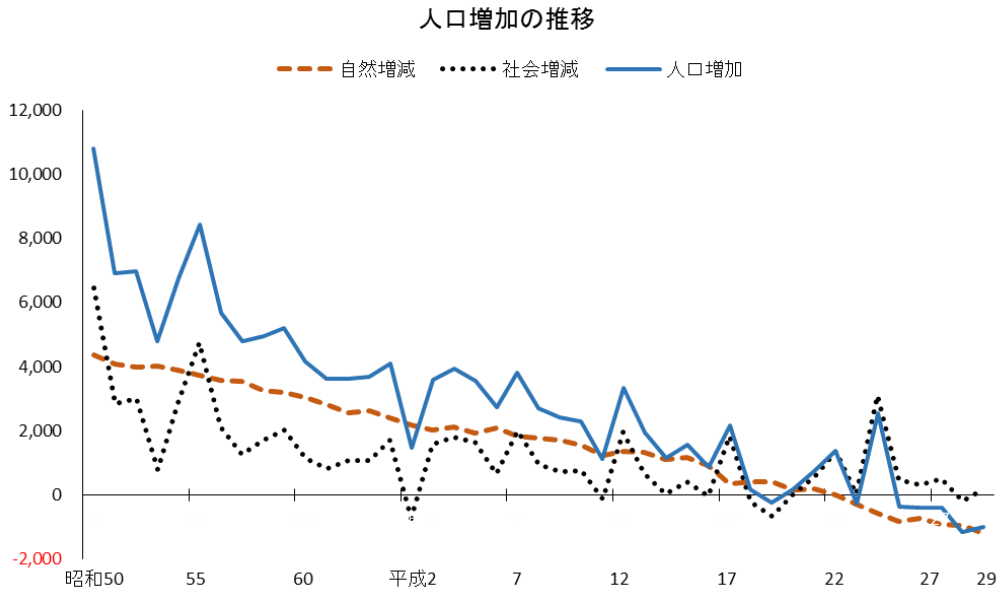

本市の平成 29 年 1 月 1 日現在の推計人口は 513,484 人、同年 12 月 31 日現在は 512,479 人となり、この 1 年間で 1,005 人の減少となりました。

この人口減少を要因別にみると、自然動態（出生者数 - 死亡者数）は 1,200 人の減少、社会動態（転入者等数 - 転出者等数）は 195 人の増加となりました。

また、人口増加の推移をみると、人口増加数は昭和 50 年から低下傾向にあり、平成 23 年以降は減少し、平成 29 年は 1,005 人の減少となりました。

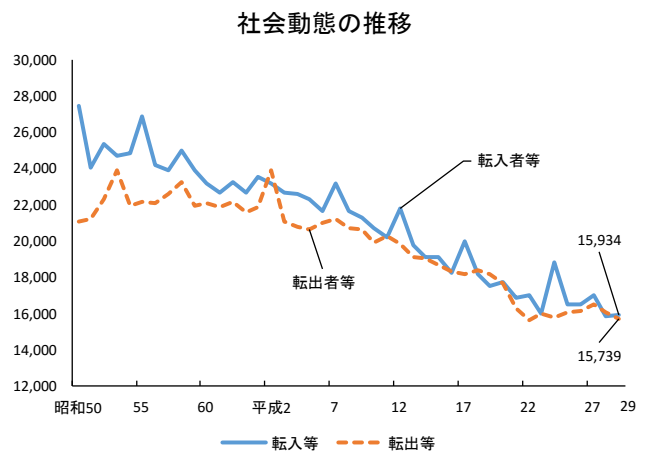
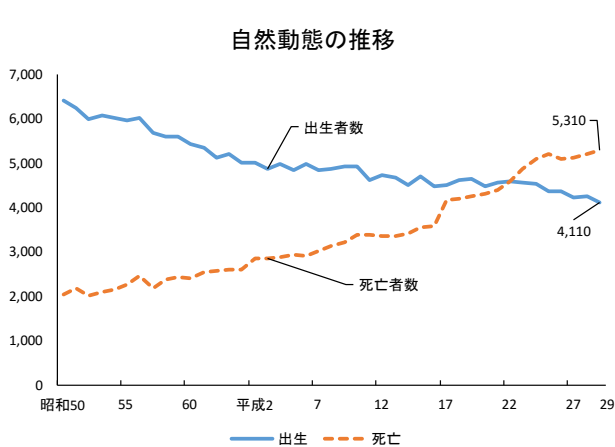

人口動態及び年初現在推計人口

年	年初現在推計人口	自然動態			社会動態			人口増加	人口1,000人当たり			
		出生	死亡	増減	転入等	転出等	増減		人口増加率	出生率	死亡率	
昭和47年	333,259	6,665	1,921	4,744	26,146	21,957	4,189	8,933	26.80	20.00	5.76	
48	342,192	6,583	2,016	4,567	25,837	22,661	3,176	7,743	22.63	19.24	5.89	
49	349,935	6,685	2,034	4,651	25,584	21,985	3,599	8,250	23.58	19.10	5.81	
50	358,185	6,410	2,053	4,357	27,523	21,065	6,458	10,815	30.19	17.90	5.73	
51	369,000	6,240	2,175	4,065	24,077	21,218	2,859	6,924	18.76	16.91	5.89	
52	375,924	5,993	2,013	3,980	25,352	22,353	2,999	6,979	18.56	15.94	5.35	
53	382,903	6,097	2,088	4,009	24,721	23,934	787	4,796	12.53	15.92	5.45	
54	387,699	6,025	2,140	3,885	24,841	21,978	2,863	6,748	17.41	15.54	5.52	
55	394,447	5,970	2,255	3,715	26,923	22,194	4,729	8,444	21.41	15.14	5.72	
56	402,891	6,025	2,459	3,566	24,231	22,116	2,115	5,681	14.10	14.95	6.10	
57	408,572	5,697	2,171	3,526	23,903	22,643	1,260	4,786	11.71	13.94	5.31	
58	413,358	5,606	2,366	3,240	24,987	23,278	1,709	4,949	11.97	13.56	5.72	
59	418,307	5,608	2,422	3,186	23,960	21,929	2,031	5,217	12.47	13.41	5.79	
60	423,524	5,448	2,409	3,039	23,234	22,102	1,132	4,171	9.85	12.86	5.69	
61	427,695	5,357	2,549	2,808	22,723	21,902	821	3,629	8.49	12.53	5.96	
62	431,324	5,117	2,571	2,546	23,294	22,216	1,078	3,624	8.40	11.86	5.96	
63	434,948	5,201	2,591	2,610	22,685	21,610	1,075	3,685	8.47	11.96	5.96	
平成元年	438,633	5,009	2,614	2,395	23,571	21,881	1,690	4,085	9.31	11.42	5.96	
2	442,718	5,021	2,848	2,173	23,227	23,950	△ 723	1,450	3.28	11.34	6.43	
3	444,168	4,884	2,867	2,017	22,677	21,100	1,577	3,594	8.09	11.00	6.45	
4	447,762	4,996	2,872	2,124	22,616	20,816	1,800	3,924	8.76	11.16	6.41	
5	451,686	4,862	2,948	1,914	22,300	20,655	1,645	3,559	7.88	10.76	6.53	
6	455,245	4,995	2,917	2,078	21,639	20,991	648	2,726	5.99	10.97	6.41	
7	457,971	4,849	3,014	1,835	23,209	21,235	1,974	3,809	8.32	10.59	6.58	
8	461,780	4,882	3,128	1,754	21,704	20,754	950	2,704	5.86	10.57	6.77	
9	464,484	4,921	3,221	1,700	21,346	20,628	718	2,418	5.21	10.59	6.93	
10	466,902	4,934	3,384	1,550	20,704	19,966	738	2,288	4.90	10.57	7.25	
11	469,190	4,631	3,392	1,239	20,196	20,327	△ 131	1,108	2.36	9.87	7.23	
12	470,298	4,733	3,363	1,370	21,789	19,834	1,955	3,325	7.07	10.06	7.15	
13	473,623	4,674	3,366	1,308	19,773	19,129	644	1,952	4.12	9.87	7.11	
14	475,575	4,523	3,409	1,114	19,102	19,065	37	1,151	2.42	9.51	7.17	
15	476,726	4,711	3,550	1,161	19,108	18,697	411	1,572	3.30	9.88	7.45	
16	478,298	4,480	3,577	903	18,272	18,309	△ 37	866	1.81	9.37	7.48	
17	512,982	4,506	4,173	333	20,015	18,184	1,831	2,164	4.22	8.78	8.13	
18	515,146	4,625	4,213	412	18,164	18,394	△ 230	182	0.35	8.98	8.18	
19	515,328	4,650	4,252	398	17,502	18,160	△ 658	△ 260	△ 0.50	9.02	8.25	
20	515,068	4,481	4,321	160	17,724	17,706	18	178	0.35	8.70	8.39	
21	515,246	4,571	4,386	185	16,877	16,321	556	741	1.44	8.87	8.51	
22	515,987	4,594	4,603	△ 9	17,002	15,636	1,366	1,357	2.63	8.90	8.92	
23	517,344	4,571	4,871	△ 300	16,013	15,994	19	△ 281	△ 0.54	8.84	9.42	
24	517,063	4,537	5,109	△ 572	18,871	15,761	3,110	2,538	4.91	8.77	9.88	
25	517,024	4,367	5,208	△ 841	16,530	16,070	460	△ 381	△ 0.74	8.45	10.07	
26	516,643	4,372	5,103	△ 731	16,481	16,160	321	△ 410	△ 0.79	8.46	9.88	
27	516,233	4,225	5,139	△ 914	17,019	16,510	509	△ 405	△ 0.78	8.18	9.95	
28	514,659	4,258	5,228	△ 970	15,848	16,053	△ 205	△ 1,175	△ 2.28	8.27	10.16	
					(平成29年3月に平成27国勢調査結果を遡及修正したため、平成28年1月1日現在の推計人口を修正)							
29	513,484	4,110	5,310	△ 1,200	15,934	15,739	195	△ 1,005	△ 1.96	8.00	10.34	

2. 自然動態

人口増減数・・・1,200人減（出生者数 4,110人，死亡者数 5,310人）

平成29年中の自然動態をみると、出生者数4,110人，死亡者数5,310人で自然増減数は1,200人の減少となった。前年（平成28年）の自然増減数970人減（出生者数4,258人，死亡者数5,228人）と比較すると、出生者数は158人の減少，死亡者数は82人の増加で，自然増減数は240人の減少となった。

(1) 出生

出生者数は昭和49年の6,685人をピークに下降の傾向にあったが，平成29年は最も少ない4,110人となった。また，出生率も過去最低の人口千人当たり8.00となった。

出生者数を月別にみると，最も多い月は10月の379人で，1月の377人，8月の360人と続き，最も少ない月は7月の294人であった。

月別出生者数及び死亡者数

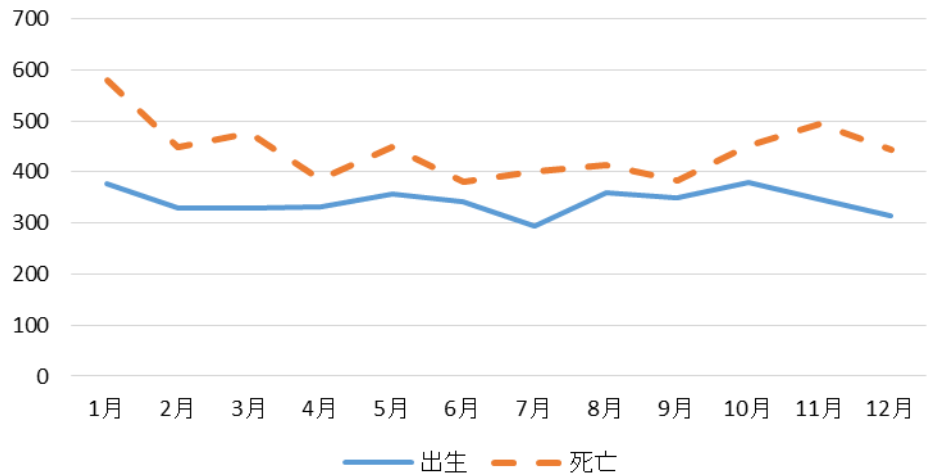

(2) 死亡

平成29年の死亡者数は5,310人で，前年と比べ82人の増加となった。また，人口千人当たりの死亡者数は10.34であった。

死亡者数を月別にみると，最も多い月は1月の579人であり，11月の495人，3月の476人と続いた。

一方，最も少ない月は，6月の382人であった。

人口増加率の推移

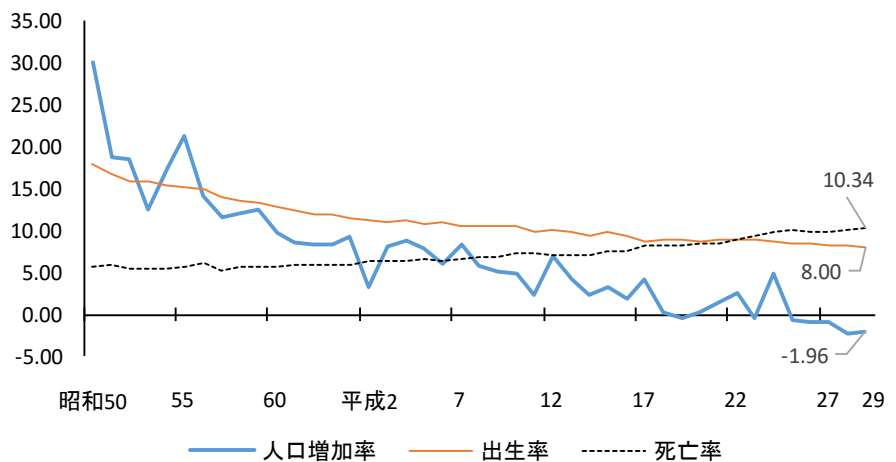

地区別出生割合分布

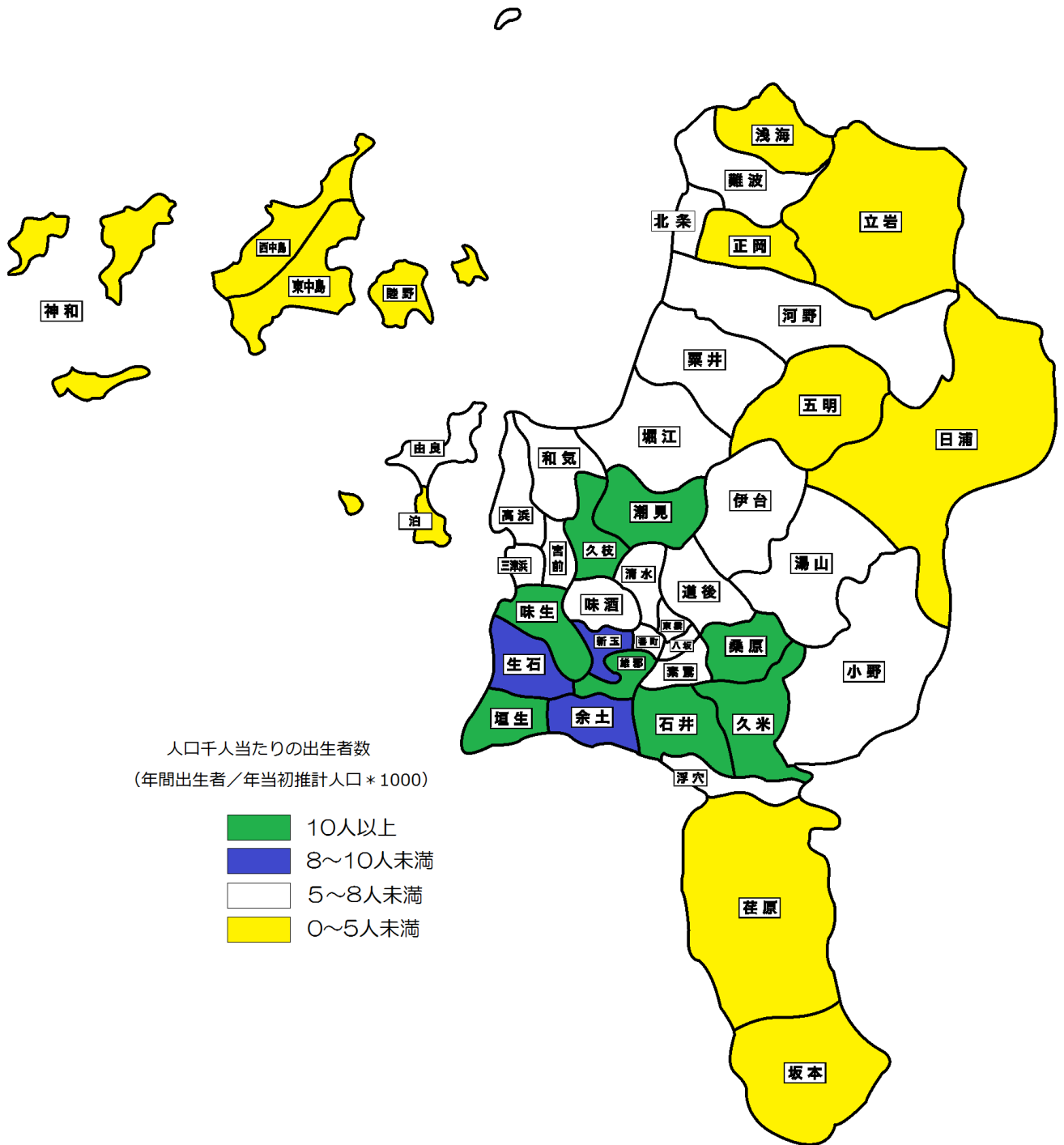

3. 社会動態

人口増減数・・・195人増（転入者等15,934人，転出者等15,739人）

平成29年の社会動態は，転入者等が15,934人（転入15,146人，その他788人），転出者等が15,739人（転出15,524人，その他215人）であり，195人の増加となった。

(1) 月別移動

平成29年の転出入者数を月別で見ると，転入者が転出者を上回ったのは，4月，5月，7月，10月及び12月であった。転出入者を合わせた移動者が最も多い月は3月（6,741人）であり，最も少ない月は11月（1,420人）であった。

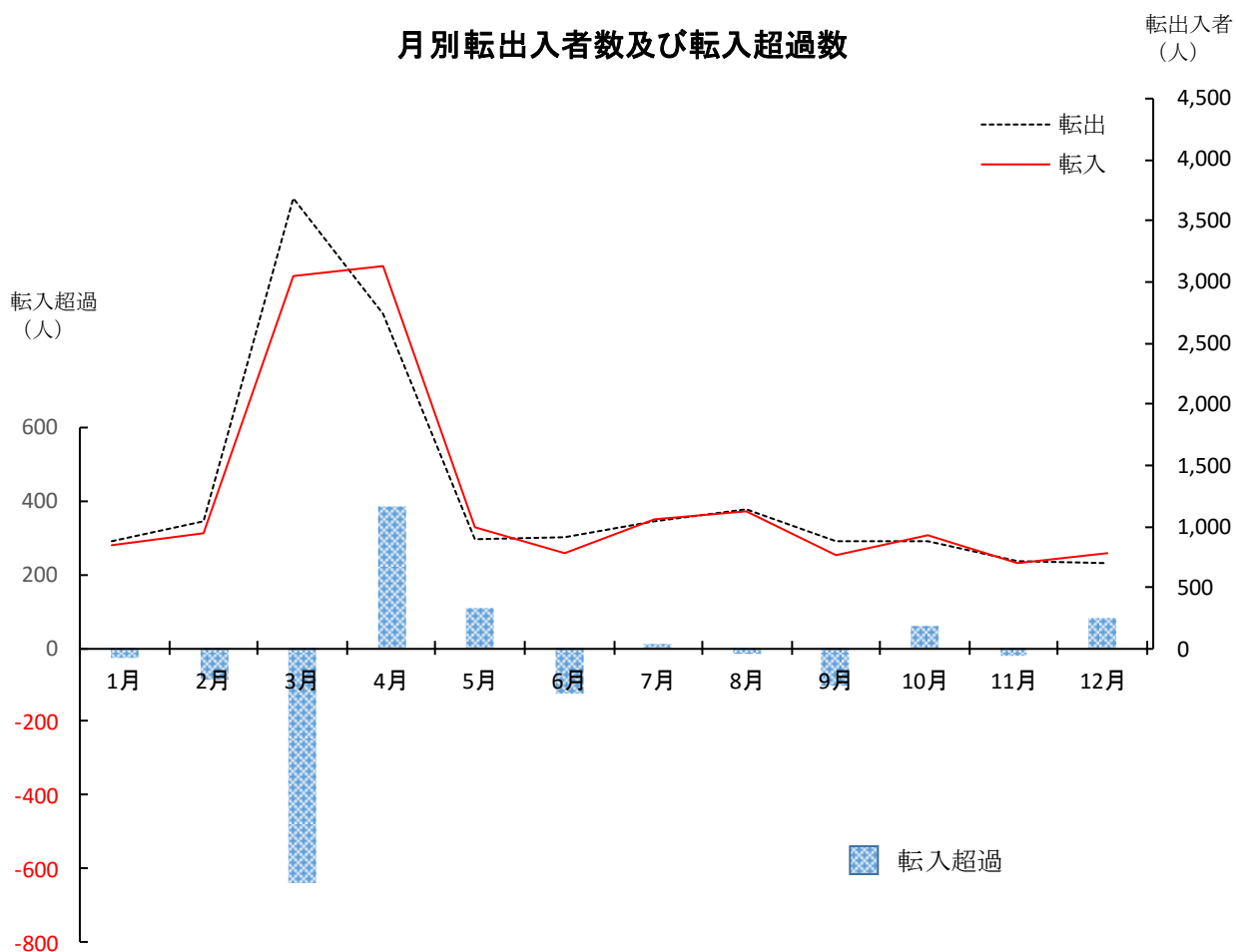

(2)都道府県別移動

平成 29 年の転出入者は 30,670 人（転入者 15,146 人，転出者 15,524 人）で 378 人の転出超過となった。この転出入者の転入元・転出先を全国 7 地方（北海道・東北，関東，中部，近畿，中国，四国，九州）及び海外でみると，最も転出入の多い地域は四国地方の 14,848 人（転入者 7,923 人，転出者 6,925 人）で全転出入者の 48.4%を占めている。

四国以外では，関東の転出入者が 4,153 人と最も多く，次いで近畿 3,730 人，中国 3,279 人となっている。

都道府県別では，四国以外の都道府県で東京都の転出入者が 2,187 人と最も多く，次いで広島県 1,880 人，大阪府 1,729 人となっている。いずれも転入者より転出者の方が多く，特に東京都は 477 人の転出超過で，全都道府県で最も多い転出超過数であった。

地方・都道府県別転出入者数

都道府県	転入	転出	転出入	転入超過	都道府県	転入	転出	転出入	転入超過
北海道・東北	221	248	469	△ 27	中国	1,571	1,708	3,279	△ 137
北海道	95	111	206	△ 16	鳥取	56	48	104	8
青森	7	7	14	0	島根	65	63	128	2
岩手	11	16	27	△ 5	岡山	392	385	777	7
宮城	52	57	109	△ 5	広島	857	1,023	1,880	△ 166
秋田	9	19	28	△ 10	山口	201	189	390	12
山形	32	10	42	22					
福島	15	28	43	△ 13					
関東	1,728	2,425	4,153	△ 697	四国	7,923	6,925	14,848	998
茨城	49	77	126	△ 28	徳島	398	313	711	85
栃木	35	28	63	7	香川	988	1,123	2,111	△ 135
群馬	33	34	67	△ 1	愛媛	5,960	5,098	11,058	862
埼玉	238	249	487	△ 11	高知	577	391	968	186
千葉	201	261	462	△ 60					
東京	855	1,332	2,187	△ 477					
神奈川	317	444	761	△ 127					
中部	600	681	1,281	△ 81	九州	923	840	1,763	83
新潟	26	34	60	△ 8	福岡	408	405	813	3
富山	17	20	37	△ 3	佐賀	29	31	60	△ 2
石川	39	37	76	2	長崎	67	62	129	5
福井	23	21	44	2	熊本	92	66	158	26
山梨	15	17	32	△ 2	大分	132	99	231	33
長野	26	32	58	△ 6	宮崎	55	43	98	12
岐阜	56	34	90	22	鹿児島	63	51	114	12
静岡	120	92	212	28	沖縄	77	83	160	△ 6
愛知	278	394	672	△ 116					
近畿	1,717	2,013	3,730	△ 296	国外	463	684	1,147	△ 221
三重	46	71	117	△ 25	国外	463	684	1,147	△ 221
滋賀	87	102	189	△ 15					
京都	199	220	419	△ 21					
大阪	778	951	1,729	△ 173					
兵庫	518	544	1,062	△ 26					
奈良	64	92	156	△ 28					
和歌山	25	33	58	△ 8					
						15,146	15,524	30,670	△ 378

(3) 県内市町別移動

平成 29 年に本市と愛媛県内の他市町間で転出入した者は、全転出入者 30,670 人の 36.1% を占める 11,058 人（転入者 5,960 人、転出者 5,098 人）であり、このうち、最も転出入者が多かったのは今治市の 1,616 人（転入者 884 人、転出者 732 人）であった。

転入超過人数（他市町から松山市への転入者数が、松山市から他市町への転出者数を上回った値）では、宇和島市が 213 人で最も多く、今治市 152 人、大洲市 130 人と続いた。転出超過人数では、松前町の 118 人が最も多く、そのほか東温市、上島町が転出超過となった。

県内市町別移動数

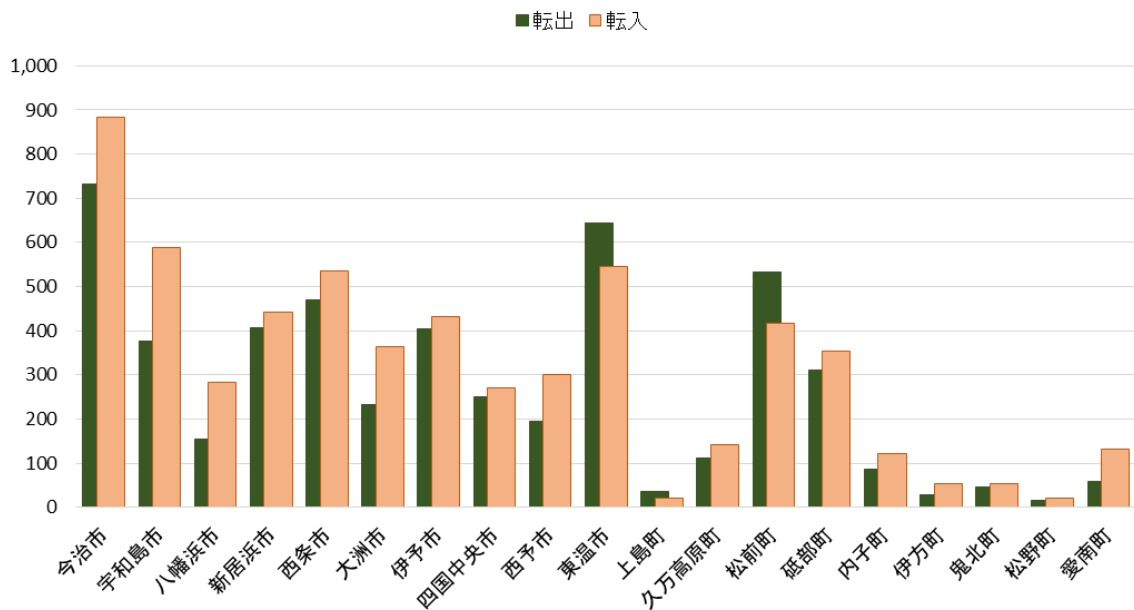

転入超過人数

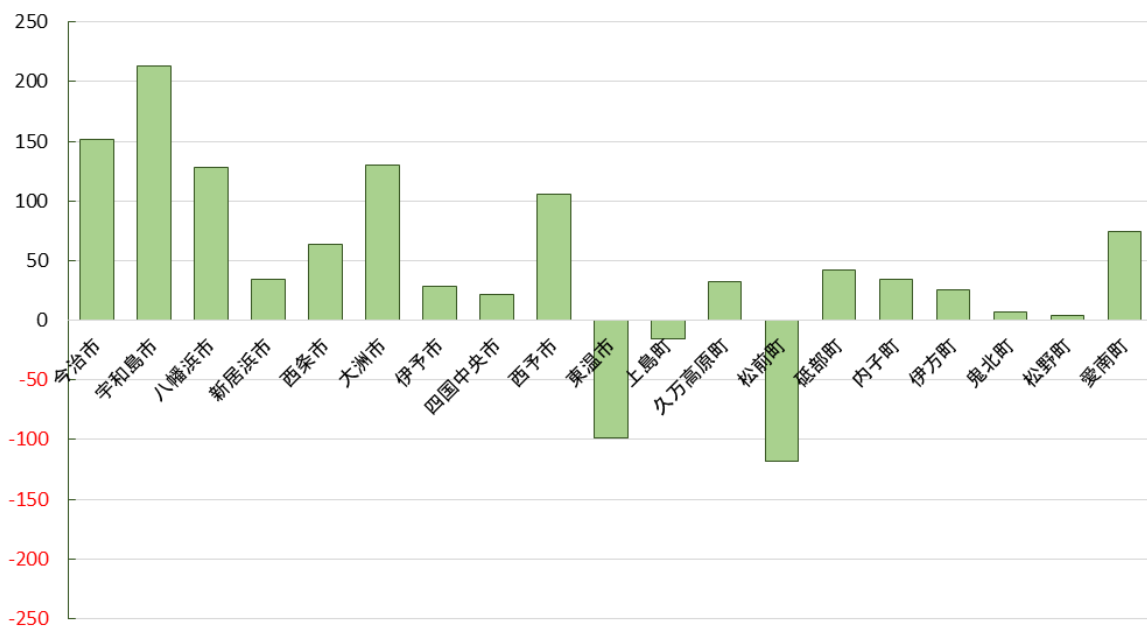

(4)年齢別移動

平成 29 年の転出入者 30,670 人を年齢階層 3 区分（年少人口、生産年齢人口、老年人口）で見ると、年少人口（0～14 歳）は 4,207 人（転入者 2,137 人，転出者 2,070 人）で 13.7%，生産年齢人口（15～64 歳）は 25,043 人（転入者 12,172 人，転出者 12,871 人）で 81.7%，老年人口（65 歳以上）は 1,420 人（転入者 837 人，転出者 583 人）で 4.6%となった。年少人口及び老年人口は転入超過であるが，最も大きな割合を占める生産年齢人口は転出超過となった。

また，年齢（5 歳階級）別にみると，最も移動者の多い年齢階級は 20～24 歳の 5,782 人（転入者 2,675 人，転出者 3,107 人），次に 25～29 歳の 4,920 人（転入者 2,330 人，転出者 2,590 人）となった。

年齢（5歳階級）別転入者数及び転出者数

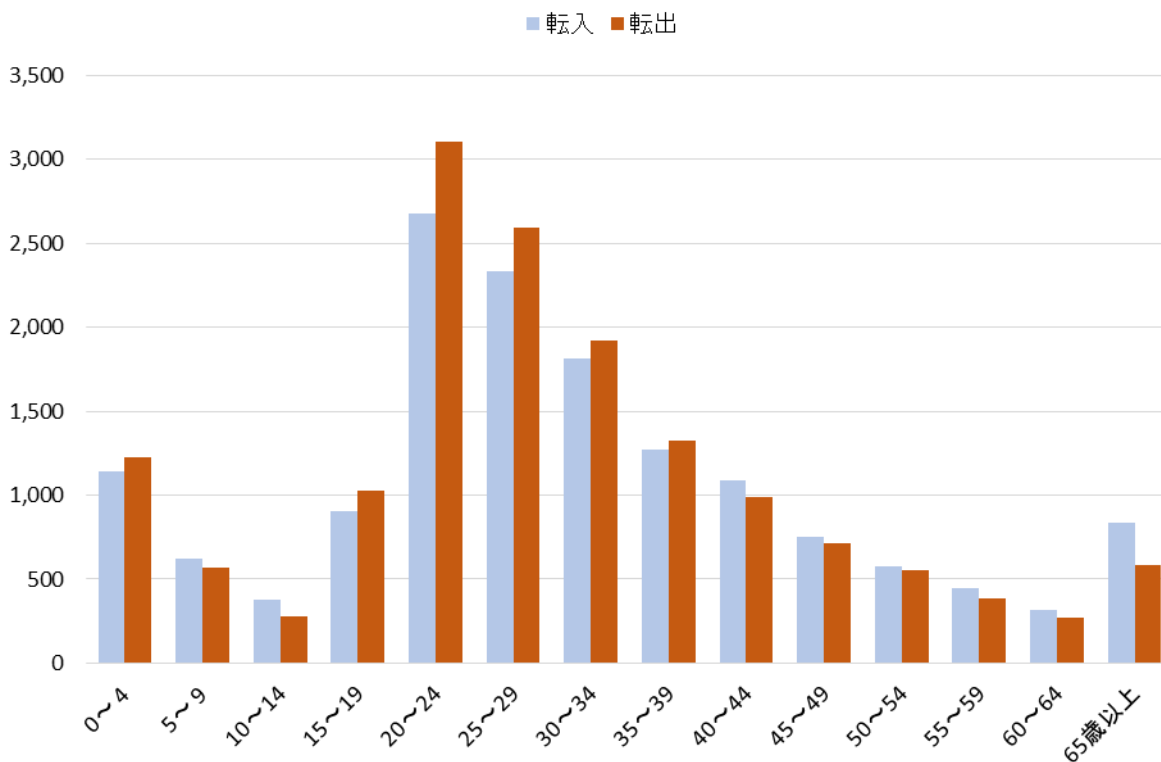

年齢（5歳階級）別，男女別転入超過人口

年齢等	転入超過人口			転入			転出		
	計	男	女	計	男	女	計	男	女
総数	-378	-246	-132	15,146	8,126	7,020	15,524	8,372	7,152
年少人口	67	57	10	2,137	1,130	1,007	2,070	1,073	997
0～4	-83	-58	-25	1,140	573	567	1,223	631	592
5～9	51	19	32	621	328	293	570	309	261
10～14	99	96	3	376	229	147	277	133	144
生産年齢人口	-699	-400	-299	12,172	6,668	5,504	12,871	7,068	5,803
15～19	-122	-161	39	903	491	412	1,025	652	373
20～24	-432	-235	-197	2,675	1,464	1,211	3,107	1,699	1,408
25～29	-260	-84	-176	2,330	1,231	1,099	2,590	1,315	1,275
30～34	-102	-60	-42	1,816	919	897	1,918	979	939
35～39	-51	-7	-44	1,271	685	586	1,322	692	630
40～44	99	74	25	1,086	607	479	987	533	454
45～49	35	18	17	751	448	303	716	430	286
50～54	27	-18	45	577	338	239	550	356	194
55～59	64	37	27	448	284	164	384	247	137
60～64	43	36	7	315	201	114	272	165	107
老年人口	254	97	157	837	328	509	583	231	352
65～69	40	30	10	234	126	108	194	96	98
70～74	27	8	19	120	52	68	93	44	49
75～79	30	11	19	123	48	75	93	37	56
80～84	53	29	24	151	51	100	98	22	76
85～89	55	10	45	118	32	86	63	22	41
90～94	27	2	25	63	11	52	36	9	27
95～99	19	6	13	24	7	17	5	1	4
100以上	3	1	2	4	1	3	1	0	1

特掲：島しょ部の人口

	興居島 (釣島含む)	安居島	睦月島	野忽那島	中島本島	怒和島	津和地島	二神島
平成21年	1,596	26	338	182	3,650	526	474	199
平成22年	1,541	32	310	173	3,508	518	460	190
平成23年	1,496	28	295	165	3,401	499	438	183
平成24年	1,447	27	284	150	3,312	486	425	175
平成25年	1,377	27	271	140	3,186	462	402	163
平成26年	1,333	26	262	131	3,109	448	381	162
平成27年	1,302	25	251	133	3,011	421	354	154
平成28年	1,274	17	238	129	2,908	398	342	147
平成29年	1,243	15	228	120	2,814	382	323	137

資料：住民基本台帳登録者数（毎年1月1日現在）

Ⅱ 統計表

1-1 人口動態及び年（月）初現在推計人口

年 月	年 (月) 初 現 在 推 計 人 口			人 口							
				人 口 増 加			自 然 増 加				
	総 計	男	女	総 計	男	女	自 然 増 加			出 生	
							総 計	男	女	男	女
昭和46年	324,670	156,013	168,657	8,589	4,265	4,324	4,494	2,345	2,149	3,432	3,041
47	333,259	160,278	172,981	8,933	4,015	4,918	4,744	2,399	2,345	3,455	3,210
48	342,192	164,293	177,899	7,743	3,757	3,986	4,567	2,307	2,260	3,383	3,200
49	349,935	168,050	181,885	8,250	3,930	4,320	4,651	2,336	2,315	3,407	3,278
				(3,706)	(1,488)	(2,218)					
50	358,185	171,980	186,205	7,109	3,445	3,664	4,357	2,159	2,198	3,290	3,120
51	369,000	176,913	192,087	6,924	3,400	3,524	4,065	1,938	2,127	3,174	3,066
52	375,924	180,313	195,611	6,979	3,528	3,451	3,980	2,015	1,965	3,131	2,862
53	382,903	183,841	199,062	4,796	2,268	2,528	4,009	2,017	1,992	3,130	2,967
54	387,699	186,109	201,590	6,748	3,318	3,430	3,885	1,951	1,934	3,132	2,893
				(2,692)	(920)	(1,772)					
55	394,447	189,427	205,020	5,752	2,675	3,077	3,715	1,903	1,812	3,107	2,863
56	402,891	193,022	209,869	5,681	2,542	3,139	3,566	1,718	1,848	3,099	2,926
57	408,572	195,564	213,008	4,786	2,243	2,543	3,526	1,701	1,825	2,883	2,814
58	413,358	197,807	215,551	4,949	2,284	2,665	3,240	1,597	1,643	2,876	2,730
59	418,307	200,091	218,216	5,217	2,275	2,942	3,186	1,507	1,679	2,860	2,748
				(△253)	(12)	(△265)					
60	423,524	202,366	221,158	4,424	1,995	2,429	3,039	1,513	1,526	2,802	2,646
61	427,695	204,373	223,322	3,629	1,486	2,143	2,808	1,332	1,476	2,710	2,647
62	431,324	205,859	225,465	3,624	1,569	2,055	2,546	1,227	1,319	2,589	2,528
63	434,948	207,428	227,520	3,685	1,538	2,147	2,610	1,304	1,306	2,686	2,515
平成元年	438,633	208,966	229,667	4,085	1,760	2,325	2,395	1,138	1,257	2,550	2,459
				(△1,982)	(△1,644)	(△338)					
2	442,718	210,726	231,992	3,432	1,236	2,196	2,173	1,058	1,115	2,549	2,472
3	444,168	210,318	233,850	3,594	1,306	2,288	2,017	889	1,128	2,459	2,425
4	447,762	211,624	236,138	3,924	1,814	2,110	2,124	1,078	1,046	2,561	2,435
5	451,686	213,438	238,248	3,559	1,639	1,920	1,914	896	1,018	2,470	2,392
6	455,245	215,077	240,168	2,726	1,269	1,457	2,078	958	1,120	2,544	2,451
				(735)	(1,069)	(△334)					
7	457,971	216,346	241,625	3,074	1,469	1,605	1,835	880	955	2,511	2,338
8	461,780	218,884	242,896	2,704	1,374	1,330	1,754	811	943	2,462	2,420
9	464,484	220,258	244,226	2,418	967	1,451	1,700	799	901	2,490	2,431
10	466,902	221,225	245,677	2,288	893	1,395	1,550	742	808	2,522	2,412
11	469,190	222,118	247,072	1,108	241	867	1,239	576	663	2,328	2,303
				(2,213)	(858)	(1,355)					
12	470,298	222,359	247,939	1,112	407	705	1,370	648	722	2,459	2,274
13	473,623	223,624	249,999	1,952	870	1,082	1,308	569	739	2,395	2,279
14	475,575	224,494	251,081	1,151	328	823	1,114	454	660	2,333	2,190
15	476,726	224,822	251,904	1,572	752	820	1,161	548	613	2,462	2,249
16	478,298	225,574	252,724	866	164	702	903	393	510	2,255	2,225
				[33,818]	[15,600]	[18,218]					
17	512,982	241,338	271,644	432	12	420	333	123	210	2,321	2,185
				(1,732)	(1,181)	(551)					
18	515,146	242,531	272,615	182	△363	545	412	85	327	2,316	2,309
19	515,328	242,168	273,160	△260	△427	167	398	110	288	2,400	2,250
20	515,068	241,741	273,327	178	△212	390	160	17	143	2,231	2,250
21	515,246	241,529	273,717	741	78	663	185	△21	206	2,307	2,264
				(774)	(△78)	(852)					
22	515,987	241,607	274,380	583	107	476	△9	△51	42	2,304	2,290
23	517,344	241,636	275,708	△281	△327	46	△300	△81	△219	2,366	2,205
24	517,063	241,309	275,754	2,538	1,064	1,474	△572	△240	△332	2,315	2,222
25	517,024	241,349	275,675	△381	△185	△196	△841	△429	△412	2,240	2,127
26	516,643	241,166	275,477	△410	△160	△250	△731	△255	△476	2,302	2,070
27	516,233	241,007	275,226	△405	△321	△84	△914	△447	△467	2,165	2,060
				(△1,169)	(821)	(△1,630)					
28	514,659	241,507	273,512	△1,175	△598	△577	△970	△420	△550	2,191	2,067
29				△1,005	△584	△421	△1,200	△601	△599	2,106	2,004
1月	513,484	240,909	272,575	△194	△114	△80	△202	△125	△77	182	195
2	513,290	240,795	272,495	△214	△59	△155	△120	△55	△65	167	162
3	513,076	240,736	272,340	△703	△515	△188	△146	△71	△75	177	153
4	512,373	240,221	272,152	407	172	235	△55	△19	△36	169	163
5	512,780	240,393	272,387	72	28	44	△92	△70	△22	173	185
6	512,852	240,421	272,431	△101	△87	△14	△40	△23	△17	171	171
7	512,751	240,335	272,416	△69	29	△98	△107	△33	△74	162	132
8	512,682	240,364	272,318	△51	20	△71	△53	△16	△37	200	160
9	512,631	240,383	272,248	△27	△19	△8	△34	△17	△17	180	169
10	512,604	240,365	272,239	33	52	△19	△73	△14	△59	203	176
11	512,637	240,417	272,220	△155	△70	△85	△149	△86	△63	162	184
12	512,482	240,347	272,135	△3	△21	18	△129	△72	△57	160	154

注1) 社会動態のその他の増減は帰化及び職権による。

注2) () 数字は国勢調査による調整数値である。

注3) [] 数字は旧北条市・旧中島町の人口である。

態		動 態											
死 亡		社 会 増 加				転 入		転 出		そ の 他 の 増		そ の 他 の 減	
男	女	総 計	男	女	男	女	男	女	男	女	男	女	
1,087	892	4,095	1,920	2,175	13,874	11,633	11,848	9,485	278	284	384	257	
1,056	865	4,189	1,616	2,573	13,512	12,195	11,886	9,665	226	213	236	170	
1,076	940	3,176	1,450	1,726	13,638	11,782	12,294	10,070	256	161	150	147	
1,071	963	3,599	1,594	2,005	13,393	11,719	11,861	9,781	250	222	188	155	
		(3,706)	(1,488)	(2,218)					(1,535)	(2,218)	(47)		
1,131	922	2,752	1,286	1,466	12,628	10,799	11,338	9,315	194	149	198	167	
1,236	939	2,859	1,462	1,397	12,908	10,830	11,454	9,493	165	174	157	114	
1,116	897	2,999	1,513	1,486	13,515	11,436	11,940	9,881	247	154	309	223	
1,113	975	787	251	536	13,166	11,009	12,449	10,011	303	243	769	705	
1,181	959	2,863	1,367	1,496	13,245	11,093	11,939	9,690	305	198	244	105	
		(2,692)	(920)	(1,772)					(922)	(1,791)	(2)	(19)	
1,204	1,051	2,037	772	1,265	12,891	10,888	12,107	9,705	235	196	247	114	
1,381	1,078	2,115	824	1,291	13,047	10,856	12,250	9,672	172	156	145	49	
1,182	989	1,260	542	718	12,893	10,502	12,358	9,860	252	256	245	180	
1,279	1,087	1,709	687	1,022	13,359	10,940	12,742	10,079	332	356	262	195	
1,353	1,069	2,031	768	1,263	12,926	10,520	12,300	9,397	298	216	156	76	
		(△253)	(12)	(△265)					(12)			(265)	
1,289	1,120	1,385	482	903	12,590	10,229	12,219	9,469	214	189	103	46	
1,378	1,171	821	154	667	12,433	9,892	12,419	9,360	224	174	84	39	
1,362	1,209	1,078	342	736	12,724	10,112	12,565	9,528	246	212	63	60	
1,382	1,209	1,075	234	841	12,333	9,945	12,278	9,206	244	163	65	61	
1,412	1,202	1,690	622	1,068	12,920	10,216	12,436	9,276	237	198	99	70	
		(△1,982)	(△1,644)	(△338)							(1,644)	(338)	
1,491	1,357	1,259	178	1,081	12,524	10,209	12,469	9,219	259	235	136	144	
1,570	1,297	1,577	417	1,160	12,505	9,845	12,150	8,740	183	144	121	89	
1,483	1,389	1,800	736	1,064	12,497	9,770	11,857	8,744	199	150	103	112	
1,574	1,374	1,645	743	902	12,309	9,629	11,672	8,790	198	164	92	101	
1,586	1,331	648	311	337	11,996	9,336	11,788	9,047	181	126	78	78	
		(735)	(1,069)	(△334)					(1,069)			(334)	
1,631	1,383	1,239	589	650	12,236	9,562	11,747	8,950	190	152	90	114	
1,651	1,477	950	563	387	12,048	9,283	11,570	8,953	201	172	116	115	
1,691	1,530	718	168	550	11,719	9,303	11,642	8,811	175	149	84	91	
1,780	1,604	738	151	587	11,260	9,136	11,196	8,612	164	144	77	81	
1,752	1,640	△131	△335	204	10,904	8,948	11,343	8,851	173	171	69	64	
		(2,213)	(858)	(1,355)					(858)	(1,355)			
1,811	1,552	△258	△241	△17	10,610	8,694	10,928	8,794	143	129	66	46	
1,826	1,540	644	301	343	10,667	8,776	10,433	8,490	187	143	120	86	
1,879	1,530	37	△126	163	10,157	8,639	10,341	8,566	162	144	104	54	
1,914	1,636	411	204	207	10,335	8,502	10,205	8,373	143	128	69	50	
1,862	1,715	△37	△229	192	9,757	8,246	10,053	8,119	159	110	92	45	
2,198	1,975	99	△111	210	9,789	8,225	9,981	8,106	146	123	65	32	
		(1,732)	(1,181)	(551)					(1,181)	(551)			
2,231	1,982	△230	△448	218	9,661	8,236	10,187	8,090	151	116	73	44	
2,290	1,962	△658	△537	△121	9,325	7,883	9,941	8,074	163	131	84	61	
2,214	2,107	18	△229	247	9,331	8,091	9,613	7,912	163	139	110	71	
2,328	2,058	556	99	457	9,009	7,613	8,954	7,211	145	110	101	55	
		(774)	(△78)	(852)						(852)	(78)		
2,355	2,248	592	158	434	8,595	7,324	8,405	6,903	126	105	158	92	
2,447	2,424	19	△246	265	8,330	7,405	8,265	7,118	148	130	459	152	
2,555	2,554	3,110	1,304	1,806	9,674	8,960	8,282	7,108	135	102	223	148	
2,669	2,539	460	244	216	8,776	7,559	8,540	7,258	114	81	106	166	
2,557	2,546	321	95	226	8,276	7,286	8,569	7,366	465	454	77	148	
2,612	2,527	509	126	383	8,602	7,422	8,886	7,357	486	509	76	191	
2,611	2,617	△205	△178	△27	8,144	6,820	8,622	7,213	384	499	84	133	
2,707	2,603	195	17	178	8,126	7,020	8,372	7,152	326	462	63	152	
307	272	8	11	△3	474	380	482	399	20	21	1	5	
222	227	△94	△4	△90	521	430	527	513	6	11	4	18	
248	228	△557	△444	△113	1,547	1,504	2,029	1,661	50	61	12	17	
188	199	462	191	271	1,747	1,383	1,594	1,149	40	51	2	14	
243	207	164	98	66	543	455	475	417	33	34	3	6	
194	188	△61	△64	3	409	377	492	418	24	59	5	15	
195	206	38	62	△24	588	469	539	506	16	29	3	16	
216	197	2	36	△34	603	519	576	563	13	21	4	11	
197	186	7	△2	9	420	351	459	417	44	82	7	7	
217	235	106	66	40	490	448	451	429	30	31	3	10	
248	247	△6	16	△22	377	321	384	338	33	14	10	19	
232	211	126	51	75	407	383	364	342	17	48	9	14	

1-2 月別，男女別，地区別人口動態（増減）

地 区	総 計			平成29年1月			2月			3月			4月			5月		
	計	男	女	計	男	女	計	男	女	計	男	女	計	男	女	計	男	女
総 数	△1,005	△584	△421	△194	△114	△80	△214	△59	△155	△703	△515	△188	407	172	235	72	28	44
番 町	114	70	44	△10	2	△12	△5	2	△7	△34	△15	△19	14	7	7	57	30	27
東 雲	89	49	40	8	13	△5	13	8	5	23	△1	24	69	37	32	5	6	△1
八 坂	10	16	△6	7	1	6	6	6	-	2	9	△7	△18	△10	△8	25	15	10
素 鷲	△145	△118	△27	△3	△2	△1	△50	△42	△8	△15	△27	12	10	1	9	△9	△10	1
雄 郡	11	△6	17	7	3	4	3	9	△6	△52	△39	△13	103	44	59	△11	-	△11
新 玉	△102	△37	△65	△17	△2	△15	△8	10	△18	24	4	20	8	4	4	△12	2	△14
味 酒	70	46	24	△42	△60	18	△3	6	△9	△41	△22	△19	174	103	71	1	2	△1
清 水	△174	△119	△55	△36	△11	△25	△89	△25	△64	△56	△54	△2	85	37	48	52	24	28
桑 原	87	65	22	52	27	25	9	△2	11	6	5	1	△13	△22	9	40	21	19
道 後	△79	△47	△32	17	24	△7	26	19	7	△72	△58	△14	45	24	21	△13	△17	4
味 生	198	55	143	8	-	8	△27	△21	△6	29	3	26	50	20	30	11	△11	22
生 石	16	14	2	17	20	△3	△15	△19	4	△24	△4	△20	△27	△26	△1	△31	△21	△10
垣 生	74	25	49	25	13	12	1	1	-	67	35	32	△14	△8	△6	3	8	△5
宮 前	△119	△53	△66	△1	-	△1	1	5	△4	△19	△19	-	△21	△4	△17	△16	△1	△15
三 津	△149	△87	△62	△27	△14	△13	△6	△14	8	△22	△17	△5	△13	△1	△12	△1	△4	3
高 浜	△134	△77	△57	△18	△13	△5	△16	△10	△6	△26	△20	△6	△3	△1	△2	△1	△1	-
久 枝	30	38	△8	14	13	1	-	8	△8	△101	△39	△62	63	40	23	21	7	14
潮 見	△84	△22	△62	6	6	-	2	△4	6	△41	△22	△19	△13	△1	△12	△30	△13	△17
和 気	△33	△24	△9	△5	△8	3	△7	△2	△5	19	11	8	△33	△20	△13	△7	2	△9
堀 江	31	△2	33	△4	△1	△3	1	△1	2	10	1	9	△6	△4	△2	8	△1	9
余 土	70	10	60	△13	△10	△3	54	25	29	△59	△43	△16	12	-	12	3	5	△2
由 良	△27	△14	△13	△4	△3	△1	△1	△1	-	△6	△2	△4	4	3	1	△4	△3	△1
泊	△18	△6	△12	-	-	-	△9	△5	△4	2	2	-	△2	△1	△1	△1	-	△1
久 米	147	58	89	△10	△11	1	△18	△23	5	36	△5	41	△30	△17	△13	49	22	27
湯 山	△69	△47	△22	8	△1	9	△7	2	△9	△30	△21	△9	△13	△6	△7	△8	△5	△3
日 浦	1	1	-	1	1	-	△2	-	△2	1	-	1	1	-	1	-	-	-
伊 台	24	16	8	△3	△3	-	△1	5	△6	△30	△18	△12	△2	6	△8	9	△1	10
五 明	△8	△3	△5	△3	△2	△1	1	-	1	△4	△2	△2	△1	△1	-	△1	-	△1
小 野	△54	△25	△29	△14	△11	△3	△20	△9	△11	△45	△41	△4	△8	4	△12	△22	△17	△5
浮 穴	△35	△25	△10	14	9	5	1	7	△6	△11	△14	3	-	3	△3	△7	△5	△2
石 井	△122	△45	△77	△93	△63	△30	△15	2	△17	△57	△44	△13	27	△8	35	2	6	△4
荏 原	△88	△40	△48	△25	△12	△13	19	19	-	△41	△15	△26	△19	△11	△8	-	5	△5
坂 本	△50	△26	△24	1	1	-	△4	△1	△3	△8	△4	△4	△4	△3	△1	△3	△2	△1
浅 海	△29	△13	△16	△4	△3	△1	-	1	△1	△10	△2	△8	2	3	△1	△11	△6	△5
立 岩	△18	△6	△12	△3	△2	△1	△1	△1	-	△2	△3	1	-	3	△3	1	1	-
難 波	△68	△39	△29	△10	△6	△4	△6	△1	△5	△1	6	△7	△3	△3	-	△5	△1	△4
正 岡	△42	△23	△19	△2	△2	-	△12	△8	△4	△8	△1	△7	△6	△6	-	△3	△1	△2
北 条	△51	△24	△27	-	-	-	△11	1	△12	△57	△9	△48	17	3	14	5	2	3
河 野	△69	△23	△46	△3	1	△4	△12	△8	△4	△18	△9	△9	△4	△6	2	△7	-	△7
栗 井	△31	△6	△25	△16	△7	△9	-	6	△6	△7	△3	△4	-	△4	4	△3	△1	△2
陸 野	△16	△6	△10	△1	△1	-	△3	△2	△1	△2	△1	△1	1	1	-	△3	△1	△2
東 中	△84	△41	△43	△6	2	△8	2	1	1	△8	△8	-	△14	△4	△10	△9	△5	△4
西 島	△27	△13	△14	△2	△1	△1	△2	△1	△1	△4	△1	△3	△4	△1	△3	△1	△1	-
神 和	△52	△30	△22	△4	△1	△3	△3	△2	△1	△11	△8	△3	△7	△3	△4	△1	△2	1

6月			7月			8月			9月			10月			11月			12月		
計	男	女	計	男	女	計	男	女	計	男	女	計	男	女	計	男	女	計	男	女
△101	△87	△14	△69	29	△98	△51	20	△71	△27	△19	△8	33	52	△19	△155	△70	△85	△3	△21	18
29	17	12	16	7	9	12	1	11	13	10	3	17	7	10	9	6	3	△4	△4	-
12	5	7	△7	△4	△3	12	8	4	△19	△8	△11	△4	△3	△1	△27	△14	△13	4	2	2
8	10	△2	1	△3	4	△8	△1	△7	5	1	4	-	△5	5	△5	△1	△4	△13	△6	△7
△20	△7	△13	△37	△20	△17	10	4	6	△2	4	△6	△15	△25	10	△24	△10	△14	10	16	△6
△34	△19	△15	△11	18	△29	△33	△33	-	△54	△15	△39	68	37	31	2	△14	16	23	3	20
△17	△20	3	△12	2	△14	14	3	11	△31	△12	△19	△34	△9	△25	△15	△9	△6	△2	△10	8
△16	△9	△7	20	11	9	17	21	△4	△32	△27	△5	△7	10	△17	12	12	-	△13	△1	△12
△22	△21	△1	△60	△27	△33	△26	△7	△19	116	49	67	△14	△9	△5	△39	△25	△14	△85	△50	△35
20	9	11	△2	4	△6	20	17	3	△22	△4	△18	11	27	△16	△20	△5	△15	△14	△12	△2
△15	△14	△1	△4	△4	-	10	8	2	△24	△5	△19	26	15	11	△60	△32	△28	△15	△7	△8
12	11	1	53	28	25	39	12	27	19	8	11	27	14	13	△13	△6	△7	△10	△3	△7
△20	△10	△10	10	9	1	△12	△6	△6	30	17	13	32	18	14	32	15	17	24	21	3
△17	△12	△5	17	4	13	△14	△4	△10	△11	△12	1	△7	-	△7	6	8	△2	18	△8	26
△7	1	△8	△11	△13	2	△22	△4	△18	15	8	7	△27	△17	△10	3	1	2	△14	△10	△4
3	5	△2	△2	△7	5	△32	△15	△17	△21	△11	△10	8	5	3	△26	△10	△16	△10	△4	△6
△13	△5	△8	△24	△9	△15	1	-	1	-	-	-	△9	△4	△5	△24	△12	△12	△1	△2	1
△24	△18	△6	11	-	11	2	6	△4	1	4	△3	△16	△8	△8	33	15	18	26	10	16
38	12	26	△11	△5	△6	△26	△3	△23	△27	△12	△15	△4	4	△8	△6	△1	△5	28	17	11
2	7	△5	△5	△10	5	△15	△4	△11	17	△5	22	10	3	7	△20	△3	△17	11	5	6
△2	△1	△1	△6	△8	2	10	12	△2	△4	△1	△3	30	14	16	28	9	19	△34	△21	△13
3	△6	9	△25	△4	△21	42	15	27	8	△1	9	13	14	△1	16	8	8	16	7	9
1	-	1	△3	△2	△1	-	-	-	△4	△2	△2	△6	△3	△3	△1	-	△1	△3	△1	△2
△3	△1	△2	-	1	△1	△1	△1	-	-	-	-	1	1	-	△4	△2	△2	△1	-	△1
12	8	4	△6	△2	△4	△39	△17	△22	21	19	2	59	36	23	27	25	2	46	23	23
-	6	△6	11	2	9	△7	△6	△1	△13	△7	△6	△14	△8	△6	△7	△9	2	11	6	5
4	3	1	△1	-	△1	△1	△1	-	△3	△2	△1	1	-	1	-	-	-	-	-	-
10	3	7	-	3	△3	4	5	△1	7	1	6	20	7	13	-	1	△1	10	7	3
1	-	1	-	-	-	△1	-	△1	2	2	-	△2	-	△2	-	-	-	-	-	-
△1	-	△1	31	31	-	19	14	5	31	6	25	△21	△15	△6	△15	-	△15	11	13	△2
10	1	9	6	6	-	△23	△4	△19	△7	△10	3	△13	△9	△4	5	3	2	△10	△12	2
△29	△8	△21	6	5	1	19	18	1	△6	10	△16	△53	△12	△41	51	28	23	26	21	5
18	△9	27	△18	11	△29	△9	△12	3	2	4	△2	△9	△14	5	△21	△16	△5	15	10	5
△4	△3	△1	△13	△6	△7	-	1	△1	△2	△4	2	△3	△2	△1	△3	△2	△1	△7	△1	△6
3	1	2	3	1	2	△7	△4	△3	2	1	1	△1	△1	-	4	1	3	△10	△5	△5
△5	△3	△2	-	-	-	△3	△1	△2	△2	1	△3	△1	△1	-	△4	△1	△3	2	1	1
△10	△5	△5	2	-	2	△18	△10	△8	△3	△3	-	8	△2	10	△15	△8	△7	△7	△6	△1
△6	△2	△4	△1	△1	-	△1	△3	2	△4	△3	△1	△6	△4	△2	10	9	1	△3	△1	△2
△6	△6	-	13	9	4	4	△2	6	△3	△10	7	△3	△4	1	△14	△8	△6	4	-	4
△3	△4	1	△4	3	△7	12	12	-	△4	1	△5	△17	△3	△14	△5	△5	-	△4	△5	1
3	5	△2	△2	-	△2	10	5	5	△7	△5	△2	3	8	△5	△4	△7	3	△8	△3	△5
△2	△2	-	1	1	-	-	1	△1	△2	-	△2	△1	-	△1	△2	△1	△1	△2	△1	△1
△4	1	△5	△6	△4	△2	△4	△2	△2	△4	△3	△1	△13	△9	△4	△8	△4	△4	△10	△6	△4
△3	△3	-	-	2	△2	△4	△2	△2	△2	△1	△1	2	1	1	△4	△2	△2	△3	△3	-
△7	△4	△3	1	-	1	△2	△1	△1	△3	△2	△1	△3	△2	△1	△7	△4	△3	△5	△1	△4

1-3 月別，男女別，地区別自然動態（出生）

地 区	總 計			平成29年1月			2月			3月			4月			5月		
	計	男	女	計	男	女	計	男	女	計	男	女	計	男	女	計	男	女
總 数	4,110	2,106	2,004	377	182	195	329	167	162	330	177	153	332	169	163	358	173	185
番 町	19	14	5	3	3	-	3	2	1	2	1	1	1	-	1	2	1	1
東 雲	55	35	20	2	1	1	4	4	-	3	1	2	4	2	2	1	1	-
八 坂	33	12	21	5	1	4	3	1	2	3	1	2	6	3	3	2	-	2
素 鷲	148	79	69	12	7	5	15	7	8	15	8	7	9	4	5	12	4	8
雄 郡	306	153	153	28	12	16	27	14	13	21	12	9	25	14	11	27	13	14
新 玉	109	66	43	9	6	3	7	6	1	10	4	6	11	7	4	4	3	1
味 酒	135	65	70	9	3	6	10	5	5	13	4	9	7	4	3	14	6	8
清 水	145	65	80	12	4	8	11	3	8	13	7	6	19	9	10	16	8	8
桑 原	246	142	104	23	11	12	10	7	3	16	8	8	18	10	8	26	19	7
道 後	154	84	70	16	11	5	8	6	2	11	6	5	13	5	8	12	4	8
味 生	291	137	154	29	12	17	19	10	9	22	10	12	25	16	9	29	13	16
生 石	155	78	77	17	9	8	13	7	6	10	7	3	17	8	9	8	2	6
垣 生	119	51	68	11	4	7	9	6	3	14	6	8	8	3	5	5	1	4
宮 前	103	61	42	7	2	5	11	8	3	5	4	1	10	8	2	9	4	5
三 津	28	12	16	-	-	-	5	1	4	5	3	2	-	-	-	1	-	1
高 浜	35	11	24	4	1	3	5	2	3	3	-	3	5	2	3	2	1	1
久 枝	208	103	105	19	12	7	19	10	9	18	12	6	16	9	7	19	6	13
潮 見	104	59	45	8	5	3	9	4	5	3	2	1	11	6	5	12	9	3
和 氣	74	35	39	8	2	6	5	2	3	9	4	5	8	3	5	5	3	2
堀 江	79	45	34	4	3	1	6	2	4	10	7	3	7	3	4	5	3	2
余 土	219	100	119	20	8	12	16	3	13	22	12	10	16	6	10	28	13	15
由 良	3	2	1	-	-	-	-	-	-	1	1	-	-	-	-	1	-	1
泊	-	-	-	-	-	-	-	-	-	-	-	-	-	-	-	-	-	-
久 米	295	160	135	33	15	18	22	7	15	22	13	9	28	15	13	25	13	12
湯 山	46	22	24	6	3	3	6	3	3	4	2	2	2	1	1	6	3	3
日 浦	-	-	-	-	-	-	-	-	-	-	-	-	-	-	-	-	-	-
伊 台	45	19	26	2	1	1	2	1	1	4	2	2	4	3	1	6	3	3
五 明	1	-	1	-	-	-	1	-	1	-	-	-	-	-	-	-	-	-
小 野	115	58	57	10	6	4	9	3	6	12	5	7	7	3	4	6	2	4
浮 穴	71	41	30	6	3	3	9	6	3	7	6	1	4	2	2	7	2	5
石 井	598	312	286	57	30	27	52	28	24	39	22	17	41	17	24	56	30	26
荏 原	29	17	12	3	3	-	6	5	1	2	1	1	-	-	-	2	1	1
坂 本	4	3	1	1	-	1	-	-	-	-	-	-	-	-	-	-	-	-
浅 海	2	-	2	-	-	-	-	-	-	-	-	-	-	-	-	-	-	-
立 岩	1	1	-	-	-	-	-	-	-	-	-	-	-	-	-	-	-	-
難 波	9	5	4	-	-	-	-	-	-	1	1	-	1	-	1	3	2	1
正 岡	8	4	4	2	-	2	-	-	-	-	-	-	-	-	-	-	-	-
北 条	46	18	28	6	1	5	-	-	-	3	2	1	4	3	1	2	-	2
河 野	30	16	14	3	2	1	3	1	2	2	-	2	3	2	1	2	2	-
粟 井	38	18	20	2	1	1	2	2	-	5	3	2	2	1	1	3	1	2
陸 野	-	-	-	-	-	-	-	-	-	-	-	-	-	-	-	-	-	-
東 中	2	1	1	-	-	-	1	-	1	-	-	-	-	-	-	-	-	-
西 島	2	2	-	-	-	-	1	1	-	-	-	-	-	-	-	-	-	-
神 和	-	-	-	-	-	-	-	-	-	-	-	-	-	-	-	-	-	-

6月			7月			8月			9月			10月			11月			12月		
計	男	女	計	男	女	計	男	女	計	男	女	計	男	女	計	男	女	計	男	女
342	171	171	294	162	132	360	200	160	349	180	169	379	203	176	346	162	184	314	160	154
2	2	-	1	1	-	-	-	-	-	-	-	2	1	1	3	3	-	-	-	-
7	5	2	2	-	2	6	5	1	3	2	1	10	7	3	6	4	2	7	3	4
1	-	1	5	1	4	2	2	-	-	-	-	2	-	2	2	2	-	2	1	1
12	8	4	7	6	1	15	9	6	12	7	5	18	7	11	10	5	5	11	7	4
27	12	15	24	12	12	30	16	14	29	21	8	31	14	17	21	7	14	16	6	10
9	4	5	12	11	1	7	3	4	9	7	2	6	2	4	14	7	7	11	6	5
10	4	6	14	6	8	8	4	4	8	3	5	17	12	5	13	7	6	12	7	5
11	4	7	12	6	6	10	4	6	12	6	6	11	6	5	13	8	5	5	-	5
19	14	5	19	11	8	26	18	8	20	11	9	16	9	7	21	11	10	32	13	19
16	8	8	12	5	7	13	10	3	11	6	5	15	7	8	15	6	9	12	10	2
30	10	20	19	8	11	19	9	10	28	12	16	32	18	14	21	9	12	18	10	8
11	6	5	9	7	2	10	3	7	14	7	7	20	12	8	10	4	6	16	6	10
16	7	9	5	2	3	10	5	5	15	5	10	9	6	3	8	2	6	9	4	5
5	3	2	6	4	2	9	6	3	14	11	3	7	3	4	11	5	6	9	3	6
6	2	4	1	1	-	1	1	-	3	1	2	6	3	3	-	-	-	-	-	-
-	-	-	2	1	1	5	1	4	4	2	2	2	-	2	2	1	1	1	-	1
17	8	9	16	7	9	21	11	10	17	8	9	15	8	7	18	5	13	13	7	6
12	7	5	7	3	4	7	6	1	13	5	8	8	8	-	6	2	4	8	2	6
5	3	2	2	1	1	7	4	3	6	4	2	6	2	4	7	5	2	6	2	4
5	3	2	6	4	2	8	6	2	6	3	3	6	3	3	10	5	5	6	3	3
18	9	9	10	5	5	13	3	10	19	7	12	25	18	7	13	7	6	19	9	10
-	-	-	-	-	-	1	1	-	-	-	-	-	-	-	-	-	-	-	-	-
-	-	-	-	-	-	-	-	-	-	-	-	-	-	-	-	-	-	-	-	-
13	8	5	24	16	8	27	12	15	26	18	8	29	18	11	29	15	14	17	10	7
1	1	-	6	4	2	3	1	2	2	1	1	2	1	1	3	-	3	5	2	3
-	-	-	-	-	-	-	-	-	-	-	-	-	-	-	-	-	-	-	-	-
3	-	3	2	1	1	4	2	2	5	1	4	5	1	4	2	-	2	6	4	2
-	-	-	-	-	-	-	-	-	-	-	-	-	-	-	-	-	-	-	-	-
11	8	3	12	6	6	11	8	3	12	3	9	8	1	7	9	6	3	8	7	1
8	1	7	3	3	-	9	6	3	2	1	1	1	1	-	9	6	3	6	4	2
51	29	22	47	23	24	59	34	25	45	24	21	52	27	25	52	22	30	47	26	21
4	-	4	1	1	-	4	2	2	1	1	-	2	-	2	2	1	1	2	2	-
-	-	-	-	-	-	-	-	-	-	-	-	2	2	-	-	-	-	1	1	-
-	-	-	-	-	-	-	-	-	-	-	-	2	-	2	-	-	-	-	-	-
1	1	-	-	-	-	-	-	-	-	-	-	-	-	-	-	-	-	-	-	-
-	-	-	1	-	1	1	-	1	-	-	-	1	1	-	1	1	-	-	-	-
1	1	-	-	-	-	-	-	-	1	-	1	-	-	-	1	1	-	3	2	1
5	2	3	2	1	1	6	4	2	6	-	6	6	2	4	6	3	3	-	-	-
3	-	3	3	3	-	2	2	-	5	3	2	2	-	2	1	1	-	1	-	1
2	1	1	-	-	-	6	2	4	1	-	1	3	3	-	7	1	6	5	3	2
-	-	-	-	-	-	-	-	-	-	-	-	-	-	-	-	-	-	-	-	-
-	-	-	1	1	-	-	-	-	-	-	-	-	-	-	-	-	-	-	-	-
-	-	-	1	1	-	-	-	-	-	-	-	-	-	-	-	-	-	-	-	-
-	-	-	-	-	-	-	-	-	-	-	-	-	-	-	-	-	-	-	-	-

1-4 月別，男女別，地区別自然動態（死亡）

地 区	總 計			平成29年1月			2月			3月			4月			5月		
	計	男	女	計	男	女	計	男	女	計	男	女	計	男	女	計	男	女
總 数	5,310	2,707	2,603	579	307	272	449	222	227	476	248	228	387	188	199	450	243	207
番 町	44	21	23	9	5	4	1	-	1	3	-	3	5	2	3	4	-	4
東 雲	92	49	43	4	2	2	11	6	5	7	5	2	12	7	5	9	3	6
八 坂	64	28	36	8	5	3	9	5	4	1	-	1	8	3	5	4	1	3
素 鷲	238	132	106	20	13	7	20	12	8	23	14	9	12	5	7	21	11	10
雄 郡	274	139	135	33	23	10	25	9	16	25	11	14	11	7	4	20	11	9
新 玉	128	66	62	14	7	7	9	4	5	15	8	7	6	2	4	14	10	4
味 酒	219	101	118	20	13	7	17	6	11	19	12	7	12	7	5	19	11	8
清 水	207	113	94	25	14	11	19	8	11	15	7	8	15	8	7	14	12	2
桑 原	239	129	110	30	15	15	13	8	5	23	13	10	25	11	14	21	11	10
道 後	245	108	137	26	8	18	18	9	9	34	16	18	24	10	14	25	14	11
味 生	259	146	113	27	15	12	24	14	10	23	11	12	19	10	9	21	15	6
生 石	193	110	83	15	7	8	20	12	8	14	6	8	17	12	5	17	9	8
垣 生	90	40	50	6	2	4	7	3	4	5	2	3	8	3	5	5	1	4
官 前	168	88	80	20	11	9	11	5	6	14	9	5	10	2	8	21	10	11
三 津	86	39	47	10	4	6	4	4	-	5	2	3	10	5	5	8	3	5
高 浜	114	52	62	8	4	4	12	7	5	8	4	4	8	4	4	12	8	4
久 枝	190	106	84	23	11	12	14	8	6	20	10	10	12	9	3	25	12	13
潮 見	92	43	49	16	7	9	12	7	5	8	6	2	7	3	4	3	1	2
和 気	122	67	55	17	8	9	13	6	7	4	1	3	17	9	8	11	7	4
堀 江	113	56	57	16	8	8	5	2	3	9	5	4	7	4	3	13	7	6
余 土	171	85	86	26	15	11	12	3	9	14	8	6	9	3	6	13	7	6
由 良	26	13	13	3	2	1	1	1	-	5	1	4	5	1	4	2	2	-
泊	13	1	12	-	-	-	3	-	3	3	-	3	2	1	1	1	-	1
久 米	266	123	143	28	17	11	29	16	13	26	14	12	18	5	13	14	7	7
湯 山	90	43	47	9	3	6	7	2	5	11	6	5	5	1	4	11	6	5
日 浦	4	1	3	-	-	-	1	-	1	-	-	-	-	-	-	-	-	-
伊 台	62	31	31	7	4	3	7	-	7	6	3	3	5	3	2	6	5	1
五 明	11	6	5	3	2	1	-	-	-	-	-	-	-	-	-	2	1	1
小 野	180	99	81	17	11	6	18	9	9	20	11	9	13	4	9	19	10	9
浮 穴	100	59	41	11	6	5	8	4	4	7	4	3	6	2	4	11	6	5
石 井	482	235	247	42	23	19	41	18	23	42	21	21	24	13	11	36	19	17
荏 原	154	79	75	22	13	9	11	5	6	10	7	3	15	9	6	7	-	7
坂 本	34	15	19	5	2	3	1	-	1	5	3	2	2	1	1	1	-	1
浅 海	20	12	8	1	1	-	-	-	-	2	1	1	-	-	-	4	2	2
立 岩	24	14	10	3	2	1	1	1	-	2	2	-	1	-	1	-	-	-
難 波	42	21	21	8	5	3	1	-	1	2	1	1	3	2	1	4	2	2
正 岡	50	23	27	5	2	3	5	2	3	5	2	3	5	2	3	2	1	1
北 条	112	62	50	7	5	2	10	6	4	15	6	9	10	5	5	6	4	2
河 野	71	37	34	8	4	4	9	8	1	9	4	5	4	4	-	4	1	3
粟 井	77	43	34	14	6	8	7	4	3	9	5	4	5	5	-	5	4	1
陸 野	14	6	8	1	1	-	3	2	1	1	1	-	-	-	-	3	1	2
東 中	83	37	46	10	-	10	5	2	3	3	3	-	6	2	4	8	4	4
西 島	16	9	7	1	-	1	1	1	-	-	-	-	2	1	1	2	2	-
神 和	31	20	11	1	1	-	4	3	1	4	3	1	2	1	1	2	2	-

6月			7月			8月			9月			10月			11月			12月		
計	男	女	計	男	女	計	男	女	計	男	女	計	男	女	計	男	女	計	男	女
382	194	188	401	195	206	413	216	197	383	197	186	452	217	235	495	248	247	443	232	211
2	2	-	3	2	1	6	4	2	1	1	-	4	2	2	1	-	1	5	3	2
4	2	2	8	4	4	6	5	1	7	2	5	9	5	4	7	5	2	8	3	5
4	2	2	6	3	3	5	-	5	3	-	3	4	2	2	6	4	2	6	3	3
22	11	11	25	13	12	19	12	7	21	11	10	21	16	5	16	7	9	18	7	11
19	9	10	27	11	16	21	12	9	21	10	11	22	10	12	28	14	14	22	12	10
6	3	3	5	3	2	10	5	5	11	5	6	15	7	8	15	8	7	8	4	4
16	5	11	20	8	12	22	10	12	18	9	9	19	7	12	17	5	12	20	8	12
15	10	5	20	9	11	13	7	6	12	6	6	16	9	7	24	15	9	19	8	11
11	6	5	25	14	11	14	7	7	10	7	3	21	7	14	25	18	7	21	12	9
14	7	7	12	5	7	15	10	5	17	10	7	15	4	11	31	9	22	14	6	8
21	8	13	18	9	9	23	15	8	15	9	6	17	7	10	23	13	10	28	20	8
15	10	5	12	8	4	18	9	9	18	10	8	13	8	5	17	11	6	17	8	9
9	6	3	6	4	2	6	2	4	12	4	8	13	6	7	6	4	2	7	3	4
8	5	3	12	8	4	11	4	7	11	5	6	18	8	10	18	9	9	14	12	2
7	2	5	2	2	-	8	7	1	8	3	5	9	3	6	8	3	5	7	1	6
9	6	3	12	5	7	8	2	6	12	4	8	5	2	3	10	3	7	10	3	7
13	11	2	16	8	8	14	8	6	15	9	6	16	7	9	12	6	6	10	7	3
5	2	3	5	2	3	11	7	4	4	2	2	6	2	4	10	2	8	5	2	3
9	8	1	7	2	5	7	2	5	6	3	3	8	4	4	11	8	3	12	9	3
7	3	4	10	6	4	8	3	5	12	7	5	7	3	4	7	4	3	12	4	8
11	4	7	22	12	10	12	8	4	12	6	6	16	8	8	6	4	2	18	7	11
1	1	-	2	1	1	-	-	-	3	2	1	2	1	1	1	-	1	1	1	-
-	-	-	1	-	1	-	-	-	-	-	-	1	-	1	1	-	1	1	-	1
20	9	11	23	12	11	24	11	13	18	5	13	28	10	18	24	8	16	14	9	5
5	3	2	7	5	2	5	2	3	8	3	5	9	6	3	7	4	3	6	2	4
-	-	-	1	-	1	-	-	-	2	1	1	-	-	-	-	-	-	-	-	-
3	-	3	5	2	3	3	2	1	1	1	-	8	4	4	5	3	2	6	4	2
1	1	-	1	-	1	-	-	-	-	-	-	1	-	1	-	-	-	3	2	1
11	9	2	6	3	3	13	8	5	13	8	5	19	13	6	21	9	12	10	4	6
6	4	2	6	4	2	10	4	6	7	5	2	7	4	3	7	6	1	14	10	4
42	14	28	34	12	22	41	23	18	37	22	15	38	17	21	67	32	35	38	21	17
15	6	9	8	2	6	17	9	8	11	5	6	14	9	5	11	6	5	13	8	5
4	4	-	4	1	3	3	1	2	1	1	-	-	-	-	1	-	1	7	2	5
-	-	-	2	1	1	4	2	2	-	-	-	2	1	1	-	-	-	5	4	1
3	2	1	2	2	-	2	1	1	1	-	1	2	1	1	5	2	3	2	1	1
4	2	2	5	1	4	6	3	3	3	1	2	4	3	1	1	1	-	1	-	1
4	-	4	1	1	-	4	3	1	3	1	2	6	4	2	6	2	4	4	3	1
11	7	4	4	2	2	9	3	6	10	8	2	9	5	4	8	4	4	13	7	6
3	2	1	4	3	1	4	-	4	3	-	3	7	2	5	11	7	4	5	2	3
8	3	5	4	1	3	2	2	-	8	6	2	9	3	6	4	2	2	2	2	-
1	-	1	-	-	-	1	-	1	-	-	-	1	-	1	2	1	1	1	-	1
7	1	6	6	3	3	5	3	2	6	4	2	7	4	3	10	6	4	10	5	5
-	-	-	1	-	1	2	-	2	2	1	1	1	1	-	2	1	1	2	2	-
6	4	2	1	1	-	1	-	1	-	-	-	3	2	1	3	2	1	4	1	3

1-5 月別，男女別，地区別社会動態（回復・帰化）

地 区	總 計			平成29年1月			2月			3月			4月			5月		
	計	男	女	計	男	女	計	男	女	計	男	女	計	男	女	計	男	女
總 数	788	326	462	41	20	21	17	6	11	111	50	61	91	40	51	67	33	34
番 町	36	16	20	1	1	-	-	-	-	4	3	1	13	3	10	10	6	4
東 町	4	1	3	2	-	2	-	-	-	-	-	-	-	-	-	-	-	-
八 坂	7	4	3	-	-	-	-	-	-	-	-	-	1	-	1	1	1	-
素 鷲	20	13	7	-	-	-	1	-	1	-	-	-	2	2	-	12	8	4
雄 郡	54	37	17	-	-	-	2	2	-	3	2	1	6	4	2	2	1	1
新 玉	13	8	5	1	1	-	-	-	-	2	2	-	3	1	2	1	-	1
味 酒	74	4	70	1	1	-	5	-	5	4	-	4	10	-	10	5	1	4
清 水	116	47	69	2	1	1	1	-	1	32	10	22	8	5	3	4	2	2
桑 原	26	19	7	1	1	-	1	1	-	7	6	1	2	1	1	2	1	1
道 後	53	28	25	2	1	1	-	-	-	10	6	4	13	7	6	3	1	2
味 生	8	6	2	-	-	-	2	1	1	1	1	-	-	-	-	1	-	1
生 石	9	6	3	-	-	-	-	-	-	-	-	-	-	-	-	1	-	1
垣 生	42	4	38	4	1	3	1	-	1	3	-	3	1	1	-	1	1	-
宮 前	91	46	45	15	8	7	1	1	-	12	6	6	6	4	2	15	8	7
三 津	2	-	2	1	-	1	-	-	-	-	-	-	-	-	-	1	-	1
高 浜	3	3	-	-	-	-	-	-	-	1	1	-	-	-	-	-	-	-
久 枝	11	3	8	-	-	-	1	-	1	1	1	-	4	1	3	-	-	-
潮 見	4	2	2	-	-	-	-	-	-	-	-	-	1	-	1	1	-	1
堀 氣	8	3	5	-	-	-	-	-	-	-	-	-	-	-	-	-	-	-
余 江	5	3	2	2	2	-	-	-	-	-	-	-	2	-	2	-	-	-
由 土	12	3	9	1	-	1	-	-	-	1	1	-	2	-	2	1	1	-
泊 良	-	-	-	-	-	-	-	-	-	-	-	-	-	-	-	-	-	-
久 米	1	1	-	-	-	-	-	-	-	-	-	-	1	1	-	-	-	-
湯 山	47	18	29	-	-	-	-	-	-	9	3	6	5	2	3	2	1	1
日 浦	7	4	3	3	1	2	-	-	-	-	-	-	-	-	-	-	-	-
伊 台	-	-	-	-	-	-	-	-	-	-	-	-	-	-	-	-	-	-
五 明	1	-	1	-	-	-	-	-	-	-	-	-	-	-	-	-	-	-
小 野	-	-	-	-	-	-	-	-	-	-	-	-	-	-	-	-	-	-
浮 穴	8	7	1	-	-	-	-	-	-	2	2	-	2	2	-	-	-	-
石 井	3	2	1	-	-	-	-	-	-	-	-	-	-	-	-	1	-	1
荏 本	63	30	33	5	2	3	2	1	1	15	5	10	6	3	3	1	1	-
坂 本	34	3	31	-	-	-	-	-	-	1	1	-	-	-	-	-	-	-
淺 海	2	2	-	-	-	-	-	-	-	-	-	-	2	2	-	-	-	-
立 岩	-	-	-	-	-	-	-	-	-	-	-	-	-	-	-	-	-	-
難 波	6	-	6	-	-	-	-	-	-	-	-	-	-	-	-	-	-	-
正 岡	-	-	-	-	-	-	-	-	-	-	-	-	-	-	-	-	-	-
北 条	15	-	15	-	-	-	-	-	-	3	-	3	-	-	-	2	-	2
河 野	2	2	-	-	-	-	-	-	-	-	-	-	1	1	-	-	-	-
粟 井	-	-	-	-	-	-	-	-	-	-	-	-	-	-	-	-	-	-
陸 野	-	-	-	-	-	-	-	-	-	-	-	-	-	-	-	-	-	-
東 中	-	-	-	-	-	-	-	-	-	-	-	-	-	-	-	-	-	-
西 島	1	1	-	-	-	-	-	-	-	-	-	-	-	-	-	-	-	-
神 和	-	-	-	-	-	-	-	-	-	-	-	-	-	-	-	-	-	-

6月			7月			8月			9月			10月			11月			12月		
計	男	女	計	男	女	計	男	女	計	男	女	計	男	女	計	男	女	計	男	女
83	24	59	45	16	29	34	13	21	126	44	82	61	30	31	47	33	14	65	17	48
-	-	-	2	1	1	1	-	1	-	-	-	1	1	-	4	1	3	-	-	-
-	-	-	-	-	-	1	-	1	-	-	-	1	1	-	-	-	-	-	-	-
1	1	-	1	-	1	1	1	-	-	-	-	1	-	1	-	-	-	1	1	-
1	1	-	-	-	-	1	-	1	2	1	1	1	1	-	-	-	-	-	-	-
6	3	3	2	2	-	2	1	1	2	2	-	14	11	3	12	7	5	3	2	1
1	1	-	1	1	-	-	-	-	2	1	1	-	-	-	1	-	1	1	1	-
13	1	12	7	1	6	3	-	3	12	-	12	1	-	1	2	-	2	11	-	11
5	3	2	3	-	3	-	-	-	50	19	31	7	4	3	2	2	-	2	1	1
-	-	-	1	-	1	5	5	-	3	1	2	1	-	1	1	1	-	2	2	-
3	2	1	-	-	-	4	1	3	1	-	1	9	5	4	4	3	1	4	2	2
1	1	-	-	-	-	1	1	-	-	-	-	1	1	-	-	-	-	1	1	-
1	-	1	-	-	-	1	-	1	-	-	-	-	-	-	5	5	-	1	1	-
-	-	-	3	-	3	-	-	-	1	-	1	3	-	3	-	-	-	25	1	24
6	3	3	13	3	10	1	-	1	17	8	9	3	3	-	2	2	-	-	-	-
-	-	-	-	-	-	-	-	-	-	-	-	-	-	-	-	-	-	-	-	-
-	-	-	-	-	-	-	-	-	-	-	-	2	2	-	-	-	-	-	-	-
1	1	-	-	-	-	2	-	2	-	-	-	-	-	-	1	-	1	1	-	1
-	-	-	1	1	-	-	-	-	-	-	-	-	-	-	-	-	-	1	1	-
2	-	2	-	-	-	-	-	-	5	2	3	-	-	-	1	1	-	-	-	-
1	1	-	-	-	-	-	-	-	-	-	-	-	-	-	-	-	-	-	-	-
2	-	2	1	-	1	1	1	-	-	-	-	3	-	3	-	-	-	-	-	-
-	-	-	-	-	-	-	-	-	-	-	-	-	-	-	-	-	-	-	-	-
-	-	-	-	-	-	-	-	-	-	-	-	-	-	-	-	-	-	-	-	-
1	1	-	4	1	3	3	1	2	14	5	9	4	1	3	3	3	-	2	-	2
1	-	1	-	-	-	-	-	-	-	-	-	-	-	-	3	3	-	-	-	-
-	-	-	-	-	-	-	-	-	-	-	-	-	-	-	-	-	-	-	-	-
-	-	-	-	-	-	-	-	-	-	-	-	-	-	-	-	-	-	1	-	1
-	-	-	-	-	-	-	-	-	-	-	-	-	-	-	-	-	-	-	-	-
2	1	1	1	1	-	-	-	-	-	-	-	-	-	-	-	-	-	1	1	-
-	-	-	-	-	-	-	-	-	-	-	-	-	-	-	-	-	-	2	2	-
1	1	-	5	5	-	4	2	2	11	4	7	2	-	2	6	5	1	5	1	4
33	2	31	-	-	-	-	-	-	-	-	-	-	-	-	-	-	-	-	-	-
-	-	-	-	-	-	-	-	-	-	-	-	-	-	-	-	-	-	-	-	-
-	-	-	-	-	-	-	-	-	-	-	-	-	-	-	-	-	-	-	-	-
-	-	-	-	-	-	-	-	-	-	-	-	6	-	6	-	-	-	-	-	-
-	-	-	-	-	-	-	-	-	-	-	-	-	-	-	-	-	-	-	-	-
-	-	-	-	-	-	3	-	3	5	-	5	1	-	1	-	-	-	1	-	1
-	-	-	-	-	-	-	-	-	1	1	-	-	-	-	-	-	-	-	-	-
-	-	-	-	-	-	-	-	-	-	-	-	-	-	-	-	-	-	-	-	-
-	-	-	-	-	-	-	-	-	-	-	-	-	-	-	-	-	-	-	-	-
-	-	-	-	-	-	-	-	-	-	-	-	-	-	-	-	-	-	-	-	-
1	1	-	-	-	-	-	-	-	-	-	-	-	-	-	-	-	-	-	-	-
-	-	-	-	-	-	-	-	-	-	-	-	-	-	-	-	-	-	-	-	-

1-6 月別，男女別，地区別社会動態（抹消）

地 区	總 計			平成29年1月			2月			3月			4月			5月		
	計	男	女	計	男	女	計	男	女	計	男	女	計	男	女	計	男	女
總 数	215	63	152	6	1	5	22	4	18	29	12	17	16	2	14	9	3	6
番 町	3	1	2	-	-	-	-	-	-	1	-	1	-	-	-	-	-	-
東 町	4	3	1	-	-	-	-	-	-	-	-	-	-	-	-	-	-	-
八 坂	1	-	1	-	-	-	-	-	-	-	-	-	-	-	-	1	-	1
素 鷲	10	5	5	-	-	-	-	-	-	4	2	2	-	-	-	2	2	-
雄 郡	8	6	2	-	-	-	2	1	1	-	-	-	1	-	1	-	-	-
新 玉	2	1	1	-	-	-	-	-	-	1	-	1	-	-	-	-	-	-
味 酒	2	1	1	-	-	-	-	-	-	1	1	-	-	-	-	-	-	-
清 水	27	8	19	1	-	1	4	-	4	5	1	4	1	-	1	2	1	1
桑 原	2	-	2	-	-	-	-	-	-	-	-	-	-	-	-	1	-	1
道 後	22	13	9	1	-	1	1	1	-	4	2	2	1	1	-	-	-	-
味 生	-	-	-	-	-	-	-	-	-	-	-	-	-	-	-	-	-	-
生 石	-	-	-	-	-	-	-	-	-	-	-	-	-	-	-	-	-	-
垣 生	24	2	22	-	-	-	3	1	2	-	-	-	1	-	1	-	-	-
宮 前	-	-	-	-	-	-	-	-	-	-	-	-	-	-	-	-	-	-
三 浜	4	1	3	1	1	-	-	-	-	1	-	1	-	-	-	-	-	-
高 枝	1	1	-	-	-	-	-	-	-	-	-	-	-	-	-	-	-	-
久 見	3	-	3	-	-	-	-	-	-	-	-	-	-	-	-	-	-	-
潮 氣	13	1	12	-	-	-	1	1	-	-	-	-	7	-	7	-	-	-
和 掘	19	2	17	-	-	-	-	-	-	-	-	-	-	-	-	-	-	-
堀 江	5	4	1	-	-	-	-	-	-	2	2	-	-	-	-	-	-	-
余 土	6	1	5	1	-	1	-	-	-	2	1	1	1	-	1	1	-	1
由 良	-	-	-	-	-	-	-	-	-	-	-	-	-	-	-	-	-	-
泊	-	-	-	-	-	-	-	-	-	-	-	-	-	-	-	-	-	-
久 米	5	1	4	-	-	-	-	-	-	1	-	1	1	1	-	-	-	-
湯 山	4	-	4	-	-	-	1	-	1	-	-	-	-	-	-	-	-	-
日 浦	2	-	2	-	-	-	-	-	-	1	-	1	1	-	1	-	-	-
伊 台	-	-	-	-	-	-	-	-	-	-	-	-	-	-	-	-	-	-
五 明	-	-	-	-	-	-	-	-	-	-	-	-	-	-	-	-	-	-
小 野	2	1	1	-	-	-	-	-	-	1	-	1	-	-	-	-	-	-
浮 穴	7	5	2	-	-	-	-	-	-	3	3	-	-	-	-	-	-	-
石 井	22	6	16	-	-	-	6	-	6	-	-	-	-	-	-	1	-	1
荏 本	6	-	6	2	-	2	-	-	-	-	-	-	2	-	2	-	-	-
坂 本	-	-	-	-	-	-	-	-	-	-	-	-	-	-	-	-	-	-
浅 海	-	-	-	-	-	-	-	-	-	-	-	-	-	-	-	-	-	-
立 岩	-	-	-	-	-	-	-	-	-	-	-	-	-	-	-	-	-	-
難 波	-	-	-	-	-	-	-	-	-	-	-	-	-	-	-	-	-	-
正 岡	-	-	-	-	-	-	-	-	-	-	-	-	-	-	-	-	-	-
北 条	11	-	11	-	-	-	4	-	4	2	-	2	-	-	-	1	-	1
河 野	-	-	-	-	-	-	-	-	-	-	-	-	-	-	-	-	-	-
粟 井	-	-	-	-	-	-	-	-	-	-	-	-	-	-	-	-	-	-
陸 野	-	-	-	-	-	-	-	-	-	-	-	-	-	-	-	-	-	-
東 中	-	-	-	-	-	-	-	-	-	-	-	-	-	-	-	-	-	-
西 島	-	-	-	-	-	-	-	-	-	-	-	-	-	-	-	-	-	-
神 和	-	-	-	-	-	-	-	-	-	-	-	-	-	-	-	-	-	-

6月			7月			8月			9月			10月			11月			12月		
計	男	女	計	男	女	計	男	女	計	男	女	計	男	女	計	男	女	計	男	女
20	5	15	19	3	16	15	4	11	14	7	7	13	3	10	29	10	19	23	9	14
-	-	-	1	-	1	-	-	-	-	-	-	-	-	-	-	-	-	1	1	-
-	-	-	-	-	-	-	-	-	-	-	-	1	-	1	3	3	-	-	-	-
-	-	-	-	-	-	-	-	-	-	-	-	-	-	-	-	-	-	-	-	-
-	-	-	-	-	-	1	-	1	2	1	1	-	-	-	-	-	-	1	-	1
-	-	-	-	-	-	3	3	-	1	1	-	-	-	-	-	-	-	1	1	-
-	-	-	-	-	-	-	-	-	-	-	-	1	1	-	-	-	-	-	-	-
1	-	1	-	-	-	-	-	-	-	-	-	-	-	-	-	-	-	-	-	-
2	1	1	4	1	3	1	-	1	2	1	1	1	1	-	2	1	1	2	1	1
-	-	-	-	-	-	-	-	-	-	-	-	1	-	1	-	-	-	-	-	-
4	3	1	-	-	-	1	-	1	1	1	-	-	-	-	1	1	-	8	4	4
-	-	-	-	-	-	-	-	-	-	-	-	-	-	-	-	-	-	-	-	-
-	-	-	-	-	-	-	-	-	-	-	-	-	-	-	-	-	-	-	-	-
3	-	3	-	-	-	-	-	-	-	-	-	3	-	3	13	1	12	1	-	1
-	-	-	-	-	-	-	-	-	-	-	-	-	-	-	-	-	-	-	-	-
-	-	-	-	-	-	1	-	1	1	-	1	-	-	-	-	-	-	-	-	-
-	-	-	-	-	-	-	-	-	-	-	-	1	1	-	-	-	-	-	-	-
-	-	-	3	-	3	-	-	-	-	-	-	-	-	-	-	-	-	-	-	-
-	-	-	-	-	-	4	-	4	-	-	-	-	-	-	-	-	-	1	-	1
7	-	7	-	-	-	-	-	-	5	2	3	1	-	1	6	-	6	-	-	-
-	-	-	-	-	-	-	-	-	1	1	-	-	-	-	-	-	-	2	1	1
-	-	-	-	-	-	-	-	-	-	-	-	1	-	1	-	-	-	-	-	-
-	-	-	-	-	-	-	-	-	-	-	-	-	-	-	-	-	-	-	-	-
-	-	-	1	-	1	1	-	1	-	-	-	1	-	1	-	-	-	-	-	-
1	-	1	-	-	-	1	-	1	1	-	1	-	-	-	-	-	-	-	-	-
-	-	-	-	-	-	-	-	-	-	-	-	-	-	-	-	-	-	-	-	-
-	-	-	-	-	-	-	-	-	-	-	-	-	-	-	-	-	-	-	-	-
-	-	-	-	-	-	-	-	-	-	-	-	-	-	-	-	-	-	-	-	-
1	1	-	-	-	-	1	1	-	-	-	-	-	-	-	-	-	-	3	1	2
-	-	-	10	2	8	-	-	-	-	-	-	1	-	1	4	4	-	-	-	-
1	-	1	-	-	-	-	-	-	-	-	-	-	-	-	-	-	-	1	-	1
-	-	-	-	-	-	-	-	-	-	-	-	-	-	-	-	-	-	-	-	-
-	-	-	-	-	-	-	-	-	-	-	-	-	-	-	-	-	-	-	-	-
-	-	-	-	-	-	-	-	-	-	-	-	-	-	-	-	-	-	-	-	-
-	-	-	-	-	-	1	-	1	-	-	-	1	-	1	-	-	-	2	-	2
-	-	-	-	-	-	-	-	-	-	-	-	-	-	-	-	-	-	-	-	-
-	-	-	-	-	-	-	-	-	-	-	-	-	-	-	-	-	-	-	-	-
-	-	-	-	-	-	-	-	-	-	-	-	-	-	-	-	-	-	-	-	-
-	-	-	-	-	-	-	-	-	-	-	-	-	-	-	-	-	-	-	-	-

1-7 月別，男女別，地区別社会動態（転入）

地 区	総 計			平成29年1月			2月			3月			4月			5月		
	計	男	女	計	男	女	計	男	女	計	男	女	計	男	女	計	男	女
総 数	15,146	8,126	7,020	854	474	380	951	521	430	3,047	1,547	1,504	3,130	1,747	1,383	998	543	455
番 町	210	124	86	10	8	2	8	4	4	41	17	24	42	29	13	12	11	1
東 雲	490	275	215	42	27	15	28	17	11	115	58	57	110	62	48	33	16	17
八 坂	213	117	96	12	7	5	16	5	11	50	31	19	40	20	20	17	11	6
素 鷲	687	358	329	35	20	15	44	20	24	117	48	69	131	78	53	50	23	27
雄 郡	1,309	661	648	64	36	28	78	44	34	259	117	142	282	142	140	93	43	50
新 玉	526	297	229	30	24	6	18	10	8	126	61	65	119	73	46	37	26	11
味 酒	1,017	597	420	37	20	17	46	28	18	179	92	87	310	203	107	69	42	27
清 水	1,059	583	476	55	36	19	56	36	20	253	131	122	240	130	110	68	41	27
桑 原	759	392	367	45	24	21	52	22	30	184	99	85	158	87	71	46	27	19
道 後	1,114	562	552	47	22	25	58	31	27	267	122	145	277	145	132	69	36	33
味 生	619	321	298	54	28	26	33	16	17	137	70	67	122	55	67	41	22	19
生 石	445	253	192	25	20	5	32	16	16	79	48	31	83	46	37	25	14	11
垣 生	241	128	113	15	9	6	18	9	9	68	38	30	35	20	15	17	10	7
官 前	218	125	93	6	3	3	19	9	10	51	30	21	47	28	19	13	6	7
津 浜	136	73	63	5	3	2	6	1	5	16	7	9	56	36	20	7	3	4
高 浜	92	46	46	4	1	3	5	2	3	16	7	9	12	8	4	3	2	1
久 枝	497	260	237	46	20	26	31	18	13	71	36	35	108	56	52	46	21	25
潮 見	264	139	125	27	17	10	28	15	13	48	24	24	39	25	14	4	3	1
和 気	166	84	82	11	5	6	12	6	6	45	25	20	14	11	3	4	2	2
堀 江	216	123	93	9	6	3	20	10	10	31	18	13	31	16	15	32	19	13
余 土	650	329	321	38	21	17	65	34	31	107	53	54	109	56	53	48	24	24
由 良	15	6	9	-	-	-	-	-	-	1	-	1	9	3	6	-	-	-
泊	6	3	3	-	-	-	-	-	-	-	2	2	-	-	-	-	-	-
久 米	922	468	454	48	23	25	72	38	34	175	88	87	156	76	80	69	35	34
湯 山	138	76	62	14	7	7	12	9	3	16	7	9	30	17	13	9	6	3
日 浦	7	4	3	2	1	1	-	-	-	1	-	1	-	-	-	-	-	-
伊 台	100	48	52	6	3	3	7	2	5	16	9	7	19	12	7	10	3	7
五 明	8	5	3	-	-	-	-	-	-	2	1	1	-	-	-	-	-	-
小 野	503	303	200	13	8	5	21	14	7	110	57	53	80	51	29	18	7	11
浮 穴	192	94	98	26	11	15	12	6	6	34	17	17	39	21	18	11	6	5
石 井	1,735	935	800	101	46	55	91	53	38	352	178	174	337	194	143	110	59	51
桂 原	138	71	67	4	1	3	30	23	7	14	9	5	23	12	11	5	4	1
坂 本	18	7	11	2	1	1	1	-	1	5	3	2	-	-	-	1	-	1
浅 海	14	9	5	-	-	-	1	1	-	2	2	-	1	1	-	-	-	-
立 岩	11	9	2	1	1	-	-	-	-	-	-	-	3	3	-	1	1	-
難 波	40	19	21	2	1	1	2	1	1	9	6	3	9	5	4	2	2	-
正 岡	36	23	13	5	3	2	3	2	1	7	6	1	3	2	1	4	4	-
北 条	141	88	53	4	4	-	7	6	1	17	15	2	26	11	15	14	10	4
河 野	83	45	38	5	4	1	4	3	1	9	5	4	15	6	9	6	3	3
粟 井	84	50	34	3	2	1	9	7	2	16	9	7	13	6	7	2	-	2
陸 野	4	3	1	-	-	-	-	-	-	-	-	-	1	1	-	-	-	-
東 中 島	14	7	7	1	1	-	4	2	2	-	-	-	-	-	-	-	-	-
西 中 島	3	2	1	-	-	-	-	-	-	1	1	-	-	-	-	2	1	1
神 和	6	4	2	-	-	-	2	1	1	-	-	-	1	-	1	-	-	-

6月			7月			8月			9月			10月			11月			12月		
計	男	女	計	男	女	計	男	女	計	男	女	計	男	女	計	男	女	計	男	女
786	409	377	1,057	588	469	1,122	603	519	771	420	351	938	490	448	698	377	321	790	407	383
21	10	11	17	8	9	21	13	8	12	8	4	10	6	4	13	7	6	3	3	-
19	12	7	30	18	12	20	12	8	22	12	10	20	13	7	22	13	9	29	15	14
19	12	7	14	8	6	10	5	5	10	6	4	11	5	6	4	3	1	10	4	6
45	28	17	44	23	21	59	36	23	38	22	16	51	21	30	37	17	20	36	22	14
50	30	20	96	54	42	75	37	38	65	33	32	111	59	52	69	32	37	67	34	33
26	10	16	29	16	13	43	18	25	23	12	11	28	19	9	21	10	11	26	18	8
53	31	22	63	38	25	91	51	40	44	23	21	55	27	28	38	26	12	32	16	16
39	23	16	58	36	22	82	47	35	75	37	38	61	27	34	36	20	16	36	19	17
44	20	24	48	22	26	42	18	24	38	19	19	43	30	13	32	12	20	27	12	15
48	23	25	70	35	35	105	59	46	52	33	19	51	24	27	26	10	16	44	22	22
29	17	12	37	20	17	48	24	24	40	24	16	38	21	17	18	12	6	22	12	10
17	10	7	29	19	10	27	13	14	33	13	20	33	19	14	23	12	11	39	23	16
12	4	8	17	7	10	6	4	2	9	5	4	15	10	5	17	8	9	12	4	8
14	4	10	11	8	3	16	11	5	9	7	2	11	8	3	6	2	4	15	9	6
2	-	2	5	3	2	5	3	2	8	3	5	14	8	6	7	4	3	5	2	3
9	5	4	11	4	7	13	7	6	6	3	3	8	4	4	1	1	-	4	2	2
17	9	8	31	16	15	25	14	11	8	6	2	46	23	23	35	21	14	33	20	13
19	2	17	10	7	3	26	16	10	9	6	3	20	6	14	14	9	5	20	9	11
10	7	3	18	6	12	4	2	2	12	4	8	13	4	9	11	6	5	12	6	6
20	11	9	15	9	6	13	8	5	6	5	1	16	10	6	14	8	6	9	3	6
34	18	16	46	26	20	59	31	28	33	19	14	43	19	24	24	9	15	44	19	25
3	2	1	-	-	-	1	-	1	-	-	-	-	-	-	1	1	-	-	-	-
-	-	-	-	-	-	-	-	-	-	-	-	2	1	1	-	-	-	-	-	-
53	27	26	72	33	39	58	31	27	48	24	24	63	35	28	47	28	19	61	30	31
5	3	2	10	6	4	10	5	5	6	4	2	8	4	4	6	2	4	12	6	6
4	3	1	-	-	-	-	-	-	-	-	-	-	-	-	-	-	-	-	-	-
4	3	1	6	3	3	9	5	4	3	-	3	9	2	7	5	3	2	6	3	3
4	3	1	1	-	1	-	-	-	1	1	-	-	-	-	-	-	-	-	-	-
25	11	14	66	49	17	67	43	24	21	9	12	24	15	9	27	21	6	31	18	13
13	6	7	12	6	6	5	4	1	7	3	4	8	4	4	10	4	6	15	6	9
92	45	47	131	74	57	122	61	61	96	63	33	97	52	45	102	58	44	104	52	52
8	2	6	13	5	8	12	2	10	7	4	3	3	-	3	7	3	4	12	6	6
1	1	-	-	-	-	-	-	-	4	1	3	1	-	1	3	1	2	-	-	-
3	2	1	1	-	1	1	1	-	3	1	2	2	1	1	-	-	-	-	-	-
-	-	-	3	2	1	-	-	-	-	-	-	-	-	-	1	1	-	2	1	1
-	-	-	4	2	2	-	-	-	7	1	6	1	-	1	2	1	1	2	-	2
-	-	-	-	-	-	9	3	6	1	-	1	1	-	1	3	3	-	-	-	-
6	3	3	21	13	8	15	8	7	5	4	1	11	6	5	5	4	1	10	4	6
5	3	2	8	6	2	16	7	9	2	1	1	3	1	2	4	2	2	6	4	2
10	7	3	5	3	2	4	2	2	7	3	4	7	6	1	4	2	2	4	3	1
2	1	1	1	1	-	-	-	-	-	-	-	-	-	-	-	-	-	-	-	-
-	-	-	2	-	2	3	2	1	1	1	-	-	-	-	3	1	2	-	-	-
-	-	-	-	-	-	-	-	-	-	-	-	-	-	-	-	-	-	-	-	-
1	1	-	2	2	-	-	-	-	-	-	-	-	-	-	-	-	-	-	-	-

1-8 月別，男女別，地区別社会動態（転出）

地 区	總 計			平成29年1月			2月			3月			4月			5月		
	計	男	女	計	男	女	計	男	女	計	男	女	計	男	女	計	男	女
總 数	15,524	8,372	7,152	881	482	399	1,040	527	513	3,690	2,029	1,661	2,743	1,594	1,149	892	475	417
番 町	183	104	79	4	1	3	3	1	2	58	31	27	32	20	12	13	10	3
東 雲	410	239	171	27	12	15	20	7	13	113	63	50	68	47	21	20	12	8
八 坂	198	97	101	10	4	6	6	2	4	36	17	19	37	17	20	5	3	2
素 鷲	660	366	294	40	20	20	53	30	23	119	67	52	117	69	48	59	32	27
雄 郡	1,246	640	606	63	31	32	75	39	36	311	164	147	205	106	99	71	31	40
新 玉	528	294	234	26	18	8	29	14	15	96	52	44	114	69	45	26	15	11
味 酒	953	519	434	98	76	22	43	23	20	212	110	102	160	97	63	64	31	33
清 水	1,148	645	503	64	39	25	117	55	62	318	194	124	191	114	77	40	24	16
桑 原	783	414	369	22	12	10	55	29	26	189	101	88	166	103	63	45	22	23
道 後	1,134	601	533	37	19	18	59	31	28	326	175	151	228	121	107	50	33	17
味 生	603	327	276	45	20	25	34	15	19	144	83	61	93	56	37	49	29	20
生 石	471	263	208	13	7	6	45	31	14	81	44	37	95	58	37	38	18	20
垣 生	277	146	131	11	4	7	24	16	8	38	18	20	42	27	15	26	11	15
官 前	388	202	186	24	12	12	27	12	15	90	48	42	60	37	23	24	14	10
三 津	156	94	62	18	10	8	12	7	5	31	20	11	37	21	16	4	4	-
高 浜	121	60	61	14	7	7	5	4	1	31	15	16	15	8	7	4	1	3
久 枝	507	242	265	37	18	19	39	16	23	129	59	70	72	34	38	29	14	15
潮 見	262	143	119	12	9	3	25	15	10	63	28	35	38	21	17	12	9	3
和 気	186	103	83	15	10	5	6	3	3	57	31	26	32	19	13	11	4	7
堀 江	182	98	84	12	7	5	9	5	4	34	21	13	31	14	17	14	8	6
余 土	644	355	289	27	12	15	39	19	20	157	98	59	113	66	47	44	27	17
由 良	8	4	4	-	-	-	-	-	-	1	1	-	-	-	-	1	-	1
泊	4	2	2	-	-	-	1	1	-	-	-	-	-	-	-	-	-	-
久 米	867	477	390	44	22	22	81	42	39	184	111	73	178	105	73	41	23	18
湯 山	190	107	83	12	8	4	10	4	6	54	31	23	43	21	22	6	4	2
日 浦	2	1	1	-	-	-	1	-	1	-	-	-	-	-	-	-	-	-
伊 台	100	49	51	5	2	3	6	-	6	30	21	9	17	7	10	1	-	1
五 明	6	3	3	-	-	-	-	-	-	2	1	1	2	1	1	-	-	-
小 野	518	294	224	21	15	6	32	16	16	139	78	61	77	44	33	33	20	13
浮 穴	239	119	120	8	2	6	15	6	9	50	28	22	41	22	19	19	8	11
石 井	1,872	1,026	846	142	70	72	122	67	55	423	239	184	352	212	140	106	50	56
荏 原	194	89	105	9	5	4	9	5	4	45	22	23	27	16	11	4	3	1
坂 本	31	15	16	-	-	-	4	1	3	6	3	3	3	2	1	2	-	2
浅 海	14	8	6	-	-	-	-	-	-	5	2	3	2	2	-	-	-	-
立 岩	10	5	5	1	1	-	-	-	-	2	1	1	-	-	-	1	-	1
難 波	55	22	33	5	2	3	5	2	3	15	3	12	5	2	3	1	-	1
正 岡	24	16	8	2	-	2	-	-	-	5	4	1	6	6	-	2	2	-
北 条	165	85	80	4	2	2	13	4	9	53	20	33	11	7	4	19	11	8
河 野	63	33	30	2	1	1	7	3	4	15	8	7	14	9	5	3	1	2
粟 井	86	45	41	5	3	2	7	1	6	19	12	7	15	11	4	2	-	2
睦 野	2	-	2	-	-	-	-	-	-	1	-	1	-	-	-	-	-	-
東 中	17	11	6	-	-	-	1	1	-	2	2	-	4	3	1	2	-	2
西 島	15	8	7	1	1	-	1	-	1	5	2	3	-	-	-	1	1	-
神 和	2	1	1	1	-	1	-	-	-	1	1	-	-	-	-	-	-	-

6月			7月			8月			9月			10月			11月			12月		
計	男	女	計	男	女	計	男	女	計	男	女	計	男	女	計	男	女	計	男	女
910	492	418	1,045	539	506	1,139	576	563	876	459	417	880	451	429	722	384	338	706	364	342
9	4	5	10	7	3	19	11	8	13	6	7	4	3	1	10	5	5	8	5	3
16	12	4	28	14	14	22	14	8	30	16	14	25	17	8	21	14	7	20	11	9
13	8	5	17	9	8	22	8	14	20	10	10	18	12	6	8	4	4	6	3	3
41	23	18	42	20	22	43	27	16	42	19	23	47	28	19	31	16	15	26	15	11
71	35	36	68	30	38	109	62	47	78	40	38	73	35	38	54	33	21	68	34	34
33	21	12	40	21	19	29	13	16	40	22	18	36	16	20	35	15	20	24	18	6
64	32	32	63	31	32	58	25	33	59	29	30	41	20	21	42	21	21	49	24	25
46	25	21	73	40	33	121	55	66	32	15	17	56	31	25	35	19	16	55	34	21
30	19	11	46	22	24	60	29	31	62	29	33	42	19	23	46	17	29	20	12	8
43	23	20	81	42	39	92	50	42	68	35	33	56	30	26	48	26	22	46	16	30
44	21	23	18	7	11	37	19	18	40	21	19	54	32	22	25	12	13	20	12	8
33	18	15	28	18	10	34	17	17	21	12	9	25	12	13	37	18	19	21	10	11
22	13	9	19	10	9	21	10	11	21	12	9	16	6	10	16	7	9	21	12	9
39	18	21	19	13	6	34	9	25	19	13	6	30	16	14	11	4	7	11	6	5
5	3	2	7	6	1	8	4	4	13	8	5	6	4	2	4	2	2	11	5	6
5	2	3	6	5	1	9	4	5	11	4	7	8	4	4	10	4	6	3	2	1
37	19	18	32	14	18	25	9	16	17	10	7	37	18	19	22	13	9	31	18	13
13	7	6	19	13	6	27	11	16	23	13	10	11	4	7	9	7	2	10	6	4
16	10	6	12	7	5	3	2	1	10	8	2	9	4	5	8	3	5	7	2	5
18	10	8	12	7	5	5	2	3	11	6	5	13	8	5	3	-	3	20	10	10
36	20	16	54	25	29	36	18	18	31	15	16	45	23	22	30	17	13	32	15	17
-	-	-	1	1	-	1	1	-	-	-	-	2	1	1	1	-	1	1	-	1
1	-	1	-	-	-	-	-	-	-	-	-	-	-	-	2	1	1	-	-	-
51	27	24	67	30	37	67	36	31	43	23	20	32	15	17	45	28	17	34	15	19
8	5	3	7	6	1	15	8	7	7	6	1	8	3	5	15	8	7	5	3	2
-	-	-	-	-	-	-	-	-	1	1	-	-	-	-	-	-	-	-	-	-
6	3	3	7	3	4	8	4	4	8	4	4	5	2	3	2	2	-	5	1	4
1	1	-	-	-	-	1	-	1	-	-	-	-	-	-	-	-	-	-	-	-
42	20	22	31	19	12	61	33	28	11	7	4	22	12	10	26	18	8	23	12	11
16	7	9	11	6	5	21	7	14	11	7	4	20	11	9	14	7	7	13	8	5
124	68	56	153	92	61	98	54	44	95	50	45	100	46	54	74	42	32	83	36	47
7	4	3	42	3	39	10	6	4	8	3	5	7	6	1	18	11	7	8	5	3
1	-	1	1	1	-	-	-	-	5	4	1	6	3	3	1	-	1	2	1	1
-	-	-	-	-	-	4	3	1	-	-	-	1	-	1	-	-	-	2	1	1
1	1	-	1	-	1	1	-	1	1	-	1	-	-	-	1	1	-	1	1	-
3	2	1	2	1	1	8	5	3	5	2	3	2	2	-	3	-	3	1	1	-
3	2	1	-	-	-	4	2	2	1	-	1	1	-	1	-	-	-	-	-	-
6	5	1	10	7	3	17	12	5	9	5	4	10	4	6	8	7	1	5	1	4
1	1	-	4	2	2	4	3	1	3	1	2	7	2	5	-	-	-	3	2	1
2	1	1	11	6	5	2	1	1	6	3	3	3	-	3	5	2	3	9	5	4
-	-	-	-	-	-	-	-	-	1	-	1	-	-	-	-	-	-	-	-	-
-	-	-	2	1	1	2	1	1	-	-	-	2	2	-	1	-	1	1	1	-
3	2	1	1	-	1	1	1	-	-	-	-	-	-	-	1	-	1	1	1	-
-	-	-	-	-	-	-	-	-	-	-	-	-	-	-	-	-	-	-	-	-

1-9 月別，男女別，都道府県別社会動態（転入）

県	総計			平成29年1月			2月			3月			4月			5月		
	計	男	女	計	男	女	計	男	女	計	男	女	計	男	女	計	男	女
総数	15,146	8,126	7,020	854	474	380	951	521	430	3,051	1,547	1,504	3,130	1,747	1,383	998	543	455
北海道	95	52	43	7	5	2	7	5	2	35	20	15	8	2	6	3	2	1
青森	7	5	2	-	-	-	-	-	-	1	1	-	2	-	2	-	-	-
岩手	11	8	3	-	-	-	-	-	-	5	3	2	5	4	1	-	-	-
宮城	52	28	24	-	-	-	2	1	1	9	4	5	19	8	11	1	1	-
秋田	9	5	4	1	1	-	3	1	2	1	-	1	2	2	-	1	1	-
山形	32	18	14	4	3	1	4	3	1	6	3	3	1	1	-	1	-	1
福島	15	11	4	-	-	-	1	-	1	2	2	-	7	6	1	1	1	-
茨城	49	29	20	4	4	-	3	3	-	9	6	3	13	7	6	3	1	2
栃木	35	19	16	6	2	4	-	-	-	9	6	3	4	2	2	1	1	-
群馬	33	20	13	5	4	1	1	-	1	5	3	2	3	3	-	7	3	4
埼玉	238	141	97	16	12	4	13	7	6	53	28	25	50	32	18	14	7	7
千葉	201	125	76	18	13	5	7	3	4	31	16	15	58	37	21	12	8	4
東京都	855	474	381	48	27	21	49	25	24	132	64	68	185	101	84	67	39	28
神奈川県	317	184	133	23	14	9	25	11	14	48	31	17	63	39	24	28	16	12
新潟	26	17	9	2	2	-	3	2	1	5	1	4	7	5	2	-	-	-
富山	17	11	6	2	1	1	-	-	-	3	3	-	2	1	1	-	-	-
石川	39	18	21	1	1	-	1	-	1	19	10	9	8	3	5	-	-	-
福井	23	12	11	2	-	2	-	-	-	1	-	1	5	4	1	2	1	1
山梨	15	8	7	-	-	-	1	-	1	2	1	1	5	5	-	-	-	-
長野	26	15	11	2	-	2	1	1	-	2	2	-	8	4	4	2	1	1
岐阜	56	34	22	10	7	3	2	1	1	9	6	3	10	6	4	4	3	1
静岡	120	79	41	3	3	-	4	2	2	37	22	15	19	15	4	4	2	2
愛知	278	168	110	23	16	7	18	12	6	58	34	24	47	26	21	11	6	5
三重	46	29	17	1	-	1	3	2	1	8	6	2	8	6	2	4	3	1
滋賀	87	52	35	3	3	-	4	1	3	23	15	8	9	6	3	10	6	4
京都	199	108	91	14	10	4	8	3	5	45	24	21	33	17	16	18	13	5
大阪	778	425	353	37	19	18	63	35	28	132	68	64	139	81	58	51	21	30
兵庫	518	276	242	25	12	13	44	23	21	121	62	59	96	55	41	29	13	16
奈良	64	34	30	2	1	1	4	2	2	12	7	5	14	6	8	3	1	2
和歌山	25	15	10	1	1	-	-	-	-	5	3	2	5	3	2	-	-	-

6 月			7 月			8 月			9 月			10 月			11 月			12 月		
計	男	女	計	男	女	計	男	女	計	男	女	計	男	女	計	男	女	計	男	女
786	409	377	1,057	588	469	1,122	603	519	771	420	351	938	490	448	698	377	321	790	407	383
5	3	2	1	1	-	7	4	3	11	4	7	6	3	3	2	1	1	3	2	1
-	-	-	-	-	-	2	2	-	-	-	-	1	1	-	-	-	-	1	1	-
-	-	-	-	-	-	-	-	-	1	1	-	-	-	-	-	-	-	-	-	-
4	2	2	1	1	-	4	3	1	1	1	-	6	4	2	2	2	-	3	1	2
-	-	-	-	-	-	-	-	-	-	-	-	-	-	-	-	-	-	1	-	1
-	-	-	1	-	1	4	2	2	5	2	3	4	3	1	-	-	-	2	1	1
-	-	-	-	-	-	-	-	-	-	-	-	3	2	1	1	-	1	-	-	-
3	1	2	2	1	1	1	1	-	1	-	1	7	4	3	3	1	2	-	-	-
2	1	1	2	2	-	3	2	1	2	1	1	1	-	1	4	2	2	1	-	1
2	1	1	1	-	1	1	1	-	3	2	1	4	2	2	-	-	-	1	1	-
11	8	3	11	6	5	27	13	14	8	3	5	15	13	2	4	3	1	16	9	7
5	3	2	18	12	6	10	6	4	10	7	3	11	6	5	8	6	2	13	8	5
51	32	19	71	41	30	67	36	31	59	32	27	54	30	24	34	20	14	38	27	11
14	7	7	22	15	7	17	8	9	13	9	4	26	13	13	14	6	8	24	15	9
3	3	-	1	1	-	1	1	-	-	-	-	-	-	-	3	1	2	1	1	-
-	-	-	2	1	1	1	1	-	4	2	2	1	-	1	1	1	-	1	1	-
1	1	-	2	1	1	2	-	2	2	-	2	2	1	1	-	-	-	1	1	-
5	3	2	4	2	2	-	-	-	-	-	-	1	1	-	2	1	1	1	-	1
-	-	-	4	1	3	1	-	1	-	-	-	1	1	-	-	-	-	1	-	1
2	1	1	1	-	1	-	-	-	2	1	1	1	1	-	3	3	-	2	1	1
3	1	2	8	4	4	3	2	1	2	1	1	3	1	2	1	1	-	1	1	-
3	3	-	8	5	3	16	9	7	9	5	4	9	8	1	4	2	2	4	3	1
14	8	6	15	11	4	21	12	9	18	11	7	20	12	8	11	7	4	22	13	9
-	-	-	8	5	3	3	1	2	1	1	-	4	3	1	4	1	3	2	1	1
5	2	3	7	2	5	6	4	2	3	1	2	6	6	-	3	2	1	8	4	4
5	3	2	11	4	7	8	4	4	19	12	7	20	8	12	5	2	3	13	8	5
43	28	15	75	52	23	51	26	25	48	26	22	50	27	23	34	12	22	55	30	25
32	13	19	31	20	11	33	21	12	23	12	11	28	20	8	27	12	15	29	13	16
4	2	2	6	4	2	5	3	2	3	2	1	10	5	5	1	1	-	-	-	-
-	-	-	3	2	1	-	-	-	2	2	-	7	3	4	1	1	-	1	-	1

1-9 月別，男女別，都道府県別社会動態（転入）つづき

県	総計			平成29年1月			2月			3月			4月			5月		
	計	男	女	計	男	女	計	男	女	計	男	女	計	男	女	計	男	女
鳥取	56	32	24	2	2	-	3	1	2	18	10	8	13	6	7	2	2	-
島根	65	41	24	2	2	-	2	1	1	20	14	6	7	2	5	7	4	3
岡山	392	217	175	35	13	22	28	20	8	86	47	39	91	54	37	27	15	12
広島	857	492	365	45	22	23	54	32	22	220	109	111	157	92	65	58	39	19
山口	201	121	80	7	5	2	28	14	14	69	36	33	17	10	7	14	10	4
徳島	398	241	157	20	12	8	34	28	6	96	51	45	96	63	33	18	12	6
香川	988	631	357	49	34	15	39	22	17	217	130	87	234	154	80	48	36	12
愛媛	5,960	2,874	3,086	329	163	166	390	209	181	1,124	505	619	1,307	673	634	407	192	215
高知	577	318	259	28	19	9	30	13	17	137	69	68	130	73	57	42	25	17
福岡	408	250	158	15	9	6	34	19	15	94	53	41	78	48	30	35	25	10
佐賀	29	17	12	1	1	-	1	1	-	6	5	1	3	1	2	1	-	1
長崎	67	41	26	9	6	3	4	2	2	23	12	11	9	4	5	3	3	-
熊本	92	46	46	2	2	-	1	-	1	16	9	7	29	12	17	6	3	3
大分	132	76	56	3	2	1	4	3	1	24	10	14	27	17	10	5	4	1
宮崎	55	29	26	6	4	2	1	1	-	5	2	3	11	9	2	7	5	2
鹿児島	63	37	26	1	1	-	1	1	-	15	9	6	15	10	5	2	2	-
沖縄	77	45	32	3	2	1	6	3	3	9	6	3	24	14	10	3	2	1
国外	463	198	265	37	14	23	20	8	12	44	19	25	47	18	29	36	14	22

6 月			7 月			8 月			9 月			10 月			11 月			12 月		
計	男	女	計	男	女	計	男	女	計	男	女	計	男	女	計	男	女	計	男	女
4	3	1	1	1	-	5	2	3	-	-	-	4	3	1	2	1	1	2	1	1
-	-	-	2	1	1	3	2	1	11	7	4	5	3	2	3	2	1	3	3	-
11	4	7	29	18	11	23	11	12	17	10	7	23	14	9	17	8	9	5	3	2
37	21	16	46	32	14	77	45	32	49	31	18	54	31	23	37	24	13	23	14	9
6	3	3	11	7	4	11	9	2	10	8	2	6	4	2	10	7	3	12	8	4
20	14	6	19	12	7	27	19	8	12	7	5	30	13	17	10	4	6	16	6	10
49	24	25	101	69	32	56	38	18	42	27	15	73	40	33	48	38	10	32	19	13
315	152	163	357	158	199	459	228	231	289	146	143	314	137	177	315	150	165	354	161	193
24	11	13	43	28	15	37	19	18	30	16	14	41	24	17	13	9	4	22	12	10
21	16	5	16	8	8	40	22	18	14	9	5	21	13	8	25	20	5	15	8	7
-	-	-	10	4	6	1	1	-	-	-	-	2	2	-	1	-	1	3	2	1
3	2	1	4	4	-	2	1	1	4	3	1	2	2	-	4	2	2	-	-	-
5	3	2	15	5	10	8	5	3	5	3	2	2	1	1	1	1	-	2	2	-
5	3	2	7	4	3	24	15	9	5	2	3	16	8	8	8	5	3	4	3	1
2	-	2	6	2	4	8	3	5	2	-	2	3	1	2	3	1	2	1	1	-
7	4	3	7	4	3	1	-	1	-	-	-	5	2	3	5	2	3	4	2	2
3	1	2	7	5	2	3	2	1	2	1	1	9	4	5	3	2	1	5	3	2
57	22	35	60	32	28	43	19	24	29	12	17	27	10	17	21	13	8	42	17	25

1-10 月別，男女別，都道府県別社会動態（転出）

県	総計			平成29年1月			2月			3月			4月			5月		
	計	男	女	計	男	女	計	男	女	計	男	女	計	男	女	計	男	女
総数	15,524	8,372	7,152	881	482	399	1,040	527	513	3,690	2,029	1,661	2,743	1,594	1,149	892	475	417
北海道	111	66	45	3	1	2	5	4	1	32	20	12	20	14	6	5	4	1
青森	7	4	3	1	1	-	-	-	-	2	-	2	1	1	-	-	-	-
岩手	16	11	5	5	3	2	1	1	-	4	3	1	2	2	-	1	1	-
宮城	57	34	23	6	5	1	3	-	3	11	8	3	8	4	4	1	1	-
秋田	19	9	10	1	1	-	-	-	-	-	-	-	4	2	2	2	1	1
山形	10	7	3	-	-	-	-	-	-	3	2	1	2	2	-	3	2	1
福島	28	20	8	-	-	-	2	2	-	7	4	3	6	3	3	4	3	1
茨城	77	48	29	5	3	2	3	1	2	23	14	9	12	9	3	5	4	1
栃木	28	20	8	2	1	1	-	-	-	4	3	1	6	5	1	2	1	1
群馬	34	22	12	-	-	-	6	2	4	6	5	1	3	2	1	3	2	1
埼玉	249	141	108	10	5	5	16	8	8	68	43	25	33	18	15	10	6	4
千葉	261	150	111	22	14	8	12	6	6	94	54	40	55	29	26	12	8	4
東京都	1,332	705	627	80	42	38	71	40	31	404	222	182	211	107	104	69	27	42
神奈川県	444	245	199	30	16	14	25	9	16	125	64	61	80	50	30	23	9	14
新潟	34	19	15	1	-	1	8	4	4	17	10	7	2	1	1	-	-	-
富山	20	11	9	1	1	-	-	-	-	9	6	3	2	-	2	1	-	1
石川	37	25	12	1	1	-	-	-	-	1	1	-	8	5	3	2	1	1
福井	21	13	8	1	1	-	-	-	-	2	1	1	4	2	2	1	1	-
山梨	17	9	8	-	-	-	-	-	-	5	4	1	1	1	-	-	-	-
長野	32	19	13	3	2	1	3	2	1	12	8	4	1	1	-	3	2	1
岐阜	34	24	10	3	2	1	2	1	1	4	3	1	7	6	1	4	4	-
静岡	92	55	37	7	6	1	7	2	5	19	11	8	13	7	6	7	2	5
愛知	394	227	167	28	18	10	26	13	13	103	62	41	63	31	32	20	13	7
三重	71	43	28	7	3	4	1	-	1	13	9	4	17	12	5	4	3	1
滋賀	102	46	56	2	1	1	9	5	4	34	12	22	13	8	5	4	2	2
京都	220	124	96	18	9	9	9	5	4	71	42	29	30	20	10	9	3	6
大阪	951	506	445	54	31	23	64	33	31	239	121	118	155	92	63	68	38	30
兵庫	544	276	268	30	19	11	40	24	16	157	73	84	99	48	51	42	20	22
奈良	92	43	49	4	2	2	4	1	3	28	12	16	13	8	5	8	3	5
和歌山	33	21	12	2	2	-	2	1	1	9	5	4	4	3	1	-	-	-

6 月			7 月			8 月			9 月			10 月			11 月			12 月		
計	男	女	計	男	女	計	男	女	計	男	女	計	男	女	計	男	女	計	男	女
910	492	418	1,045	539	506	1,139	576	563	876	459	417	880	451	429	722	384	338	706	364	342
8	4	4	7	4	3	11	4	7	2	1	1	8	6	2	6	3	3	4	1	3
-	-	-	2	2	-	-	-	-	-	-	-	-	-	-	1	-	1	-	-	-
-	-	-	-	-	-	2	1	1	-	-	-	1	-	1	-	-	-	-	-	-
10	5	5	7	5	2	-	-	-	6	3	3	4	2	2	1	1	-	-	-	-
2	1	1	1	-	1	4	2	2	1	-	1	-	-	-	3	1	2	1	1	-
-	-	-	1	1	-	-	-	-	-	-	-	1	-	1	-	-	-	-	-	-
1	1	-	1	-	1	1	1	-	1	1	-	2	2	-	1	1	-	2	2	-
2	1	1	4	3	1	5	3	2	6	4	2	3	1	2	5	3	2	4	2	2
1	1	-	1	1	-	4	4	-	2	1	1	1	1	-	-	-	-	5	2	3
2	1	1	2	2	-	2	2	-	5	3	2	1	1	-	1	1	-	3	1	2
10	6	4	21	11	10	19	10	9	19	12	7	11	5	6	13	8	5	19	9	10
12	7	5	8	4	4	10	7	3	7	4	3	9	4	5	11	8	3	9	5	4
65	35	30	89	52	37	83	46	37	75	41	34	61	28	33	81	43	38	43	22	21
24	12	12	27	15	12	21	11	10	25	20	5	29	18	11	16	12	4	19	9	10
2	1	1	-	-	-	1	1	-	-	-	-	2	1	1	-	-	-	1	1	-
5	3	2	-	-	-	-	-	-	2	1	1	-	-	-	-	-	-	-	-	-
2	2	-	12	9	3	2	2	-	5	2	3	3	1	2	1	1	-	-	-	-
1	1	-	-	-	-	1	1	-	1	-	1	1	1	-	1	-	1	8	5	3
3	-	3	1	-	1	1	-	1	2	2	-	1	1	-	2	1	1	1	-	1
-	-	-	-	-	-	3	2	1	-	-	-	1	1	-	2	-	2	4	1	3
2	-	2	1	1	-	4	2	2	2	1	1	3	3	-	1	-	1	1	1	-
7	5	2	6	4	2	4	2	2	6	5	1	6	3	3	7	6	1	3	2	1
20	15	5	24	16	8	21	8	13	19	13	6	36	18	18	19	11	8	15	9	6
3	2	1	6	3	3	9	5	4	2	1	1	4	3	1	1	1	-	4	1	3
4	2	2	2	-	2	10	4	6	6	2	4	9	6	3	2	-	2	7	4	3
17	9	8	14	4	10	7	5	2	9	7	2	11	6	5	9	4	5	16	10	6
69	32	37	58	35	23	55	32	23	40	23	17	59	25	34	52	27	25	38	17	21
17	10	7	37	17	20	42	20	22	24	15	9	17	8	9	19	11	8	20	11	9
11	7	4	2	-	2	11	5	6	4	2	2	1	1	-	2	1	1	4	1	3
8	4	4	1	1	-	2	2	-	-	-	-	5	3	2	-	-	-	-	-	-

1-10 月別，男女別，都道府県別社会動態（転出）つづき

県	総計			平成29年1月			2月			3月			4月			5月		
	計	男	女	計	男	女	計	男	女	計	男	女	計	男	女	計	男	女
鳥取	48	29	19	2	2	-	3	2	1	11	5	6	11	7	4	2	1	1
島根	63	39	24	9	5	4	2	1	1	10	7	3	13	8	5	8	4	4
岡山	385	200	185	22	7	15	24	10	14	120	63	57	56	30	26	20	11	9
広島	1,023	589	434	64	35	29	76	41	35	305	197	108	168	92	76	62	38	24
山口	189	124	65	12	9	3	11	8	3	58	41	17	32	23	9	6	4	2
徳島	313	169	144	15	11	4	9	5	4	84	42	42	78	46	32	17	12	5
香川	1,123	659	464	57	36	21	87	48	39	279	153	126	277	161	116	61	35	26
愛媛	5,098	2,610	2,488	259	129	130	366	178	188	972	513	459	916	541	375	316	157	159
高知	391	225	166	28	16	12	25	13	12	74	38	36	90	55	35	24	17	7
福岡	405	239	166	15	10	5	21	12	9	109	61	48	77	47	30	19	12	7
佐賀	31	16	15	1	1	-	2	1	1	3	2	1	4	1	3	-	-	-
長崎	62	34	28	2	2	-	5	4	1	12	7	5	14	8	6	-	-	-
熊本	66	40	26	6	4	2	6	3	3	7	5	2	11	7	4	2	1	1
大分	99	60	39	6	4	2	5	4	1	20	12	8	21	16	5	2	2	-
宮崎	43	26	17	-	-	-	1	1	-	13	8	5	9	7	2	1	-	1
鹿児島	51	25	26	2	2	-	4	1	3	12	6	6	11	8	3	-	-	-
沖縄	83	58	25	7	5	2	5	4	1	18	13	5	16	12	4	3	2	1
国外	684	287	397	47	14	33	69	27	42	77	34	43	64	32	32	36	18	18

6 月			7 月			8 月			9 月			10 月			11 月			12 月		
計	男	女	計	男	女	計	男	女	計	男	女	計	男	女	計	男	女	計	男	女
2	1	1	6	3	3	1	-	1	1	1	-	1	1	-	5	4	1	3	2	1
2	1	1	2	2	-	6	4	2	3	2	1	2	1	1	2	2	-	4	2	2
22	8	14	28	16	12	22	16	6	18	10	8	21	10	11	15	9	6	17	10	7
55	28	27	50	23	27	50	27	23	61	31	30	62	39	23	33	18	15	37	20	17
9	5	4	11	6	5	25	14	11	6	4	2	5	3	2	8	4	4	6	3	3
11	5	6	19	12	7	36	15	21	14	7	7	13	6	7	5	3	2	12	5	7
52	38	14	88	51	37	50	35	15	42	21	21	47	30	17	39	27	12	44	24	20
327	179	148	369	176	193	387	187	200	328	153	175	321	143	178	261	122	139	276	132	144
18	10	8	32	15	17	30	16	14	25	17	8	19	11	8	15	9	6	11	8	3
26	16	10	20	11	9	26	17	9	17	9	8	29	17	12	21	14	7	25	13	12
4	4	-	2	-	2	8	3	5	-	-	-	2	1	1	4	2	2	1	1	-
5	1	4	9	5	4	3	1	2	4	2	2	7	4	3	1	-	1	-	-	-
9	6	3	2	-	2	11	5	6	3	2	1	2	2	-	7	5	2	-	-	-
5	2	3	6	2	4	13	6	7	9	5	4	6	4	2	4	2	2	2	1	1
1	-	1	5	3	2	2	1	1	2	1	1	3	1	2	2	2	-	4	2	2
9	1	8	3	2	1	3	1	2	4	1	3	2	2	-	-	-	-	1	1	-
7	3	4	1	1	-	5	3	2	9	5	4	3	3	-	2	1	1	7	6	1
38	17	21	57	21	36	126	43	83	59	24	35	45	24	21	41	16	25	25	17	8

1-11 月別，男女別，指定都市，県内市町別社会動態（転入）

市 町	総 計			平成29年1月			2 月			3 月			4 月			5 月		
	計	男	女	計	男	女	計	男	女	計	男	女	計	男	女	計	男	女
<指定都市>	2,983	1,680	1,303	171	97	74	215	108	107	558	293	265	602	347	255	211	121	90
札幌市	54	28	26	3	1	2	6	4	2	19	11	8	4	1	3	2	1	1
仙台市	36	18	18	-	-	-	2	1	1	5	2	3	14	6	8	-	-	-
さいたま市	81	50	31	5	3	2	4	1	3	17	9	8	13	9	4	5	2	3
千葉市	29	18	11	4	3	1	2	1	1	4	2	2	11	8	3	-	-	-
東京都の区部	662	365	297	41	23	18	38	20	18	110	52	58	135	78	57	53	31	22
横浜市	164	95	69	12	8	4	6	1	5	23	13	10	33	20	13	15	11	4
川崎市	68	38	30	7	2	5	7	3	4	11	9	2	14	8	6	4	1	3
相模原市	20	11	9	2	2	-	3	1	2	2	1	1	3	2	1	2	1	1
新潟市	11	8	3	1	1	-	2	1	1	1	-	1	3	2	1	-	-	-
静岡市	15	9	6	-	-	-	2	1	1	2	2	-	7	4	3	-	-	-
浜松市	27	19	8	1	1	-	-	-	-	6	2	4	3	3	-	3	2	1
名古屋市	123	77	46	7	6	1	8	5	3	25	14	11	20	11	9	8	4	4
京都市	125	63	62	8	6	2	6	1	5	25	13	12	22	10	12	11	9	2
大阪市	301	153	148	11	4	7	23	12	11	41	20	21	50	29	21	23	8	15
堺市	54	29	25	2	1	1	13	7	6	6	3	3	12	7	5	9	4	5
神戸市	157	78	79	6	4	2	19	9	10	43	20	23	25	14	11	8	2	6
岡山市	244	135	109	21	10	11	18	13	5	51	27	24	59	35	24	15	7	8
広島市	466	277	189	24	11	13	33	16	17	102	55	47	84	51	33	32	23	9
北九州市	76	45	31	5	3	2	7	4	3	19	11	8	16	8	8	3	2	1
福岡市	201	128	73	9	6	3	15	7	8	38	22	16	46	30	16	15	11	4
熊本市	69	36	33	2	2	-	1	-	1	8	5	3	28	11	17	3	2	1
<愛媛県内>	5,960	2,874	3,086	329	163	166	390	209	181	1,124	505	619	1,307	673	634	407	192	215
(市部)	4,647	2,219	2,428	246	119	127	284	156	128	894	394	500	1,062	539	523	315	145	170
今治市	884	390	494	38	14	24	51	27	24	181	78	103	196	89	107	65	28	37
宇和島市	589	286	303	16	10	6	40	20	20	137	55	82	162	89	73	33	11	22
八幡浜市	283	131	152	12	7	5	28	15	13	69	29	40	66	33	33	19	11	8
新居浜市	442	230	212	25	9	16	25	15	10	81	41	40	110	60	50	22	10	12
西条市	535	264	271	22	13	9	25	13	12	108	50	58	155	81	74	31	13	18
大洲市	364	184	180	20	8	12	17	11	6	81	38	43	87	44	43	22	11	11
伊予市	432	201	231	37	22	15	32	17	15	52	19	33	62	30	32	40	19	21
四国中央市	272	140	132	19	8	11	16	12	4	58	27	31	75	40	35	13	7	6
西予市	301	135	166	11	3	8	16	6	10	57	22	35	83	46	37	16	11	5
東温市	545	258	287	46	25	21	34	20	14	70	35	35	66	27	39	54	24	30

6 月			7 月			8 月			9 月			10 月			11 月			12 月		
計	男	女	計	男	女	計	男	女	計	男	女	計	男	女	計	男	女	計	男	女
150	88	62	192	118	74	213	121	92	194	116	78	209	120	89	125	67	58	143	84	59
-	-	-	-	-	-	5	3	2	7	2	5	4	2	2	2	1	1	2	2	-
4	2	2	-	-	-	3	2	1	1	1	-	2	1	1	2	2	-	3	1	2
4	3	1	1	1	-	9	4	5	4	3	1	9	9	-	-	-	-	10	6	4
-	-	-	1	1	-	3	1	2	3	1	2	-	-	-	1	1	-	-	-	-
37	23	14	55	30	25	49	27	22	44	22	22	44	23	21	27	16	11	29	20	9
9	4	5	10	6	4	3	2	1	7	4	3	22	12	10	7	3	4	17	11	6
2	1	1	4	4	-	8	4	4	3	3	-	1	-	1	3	1	2	4	2	2
1	1	-	3	2	1	-	-	-	-	-	-	1	-	1	2	1	1	1	-	1
1	1	-	1	1	-	1	1	-	-	-	-	-	-	-	1	1	-	-	-	-
-	-	-	2	1	1	2	1	1	-	-	-	-	-	-	-	-	-	-	-	-
2	2	-	2	1	1	2	2	-	-	-	-	3	3	-	4	2	2	1	1	-
5	3	2	8	5	3	8	6	2	10	7	3	11	7	4	3	2	1	10	7	3
2	1	1	7	2	5	3	2	1	13	8	5	19	7	12	2	1	1	7	3	4
22	14	8	29	22	7	19	10	9	26	12	14	17	8	9	20	6	14	20	8	12
3	1	2	1	1	-	4	2	2	3	2	1	-	-	-	-	-	-	1	1	-
17	6	11	3	1	2	4	3	1	10	7	3	10	7	3	6	1	5	6	4	2
7	3	4	11	6	5	18	7	11	13	9	4	19	12	7	10	5	5	2	1	1
22	11	11	31	23	8	36	24	12	40	27	13	29	18	11	18	9	9	15	9	6
5	5	-	2	1	1	9	4	5	4	4	-	2	2	-	1	-	1	3	1	2
6	6	-	9	5	4	19	11	8	3	1	2	14	8	6	16	15	1	11	6	5
1	1	-	12	5	7	8	5	3	3	3	-	2	1	1	-	-	-	1	1	-
-	-	-	-	-	-	-	-	-	-	-	-	-	-	-	-	-	-	-	-	-
315	152	163	357	158	199	459	228	231	289	146	143	314	137	177	315	150	165	354	161	193
241	110	131	282	125	157	353	171	182	228	116	112	246	110	136	240	119	121	256	115	141
49	14	35	60	22	38	72	36	36	35	17	18	48	18	30	42	28	14	47	19	28
27	18	9	32	19	13	39	15	24	18	6	12	19	11	8	29	13	16	37	19	18
5	2	3	26	9	17	16	7	9	11	5	6	19	10	9	7	3	4	5	-	5
23	10	13	25	11	14	45	24	21	26	14	12	20	11	9	23	16	7	17	9	8
21	14	7	13	3	10	46	28	18	36	16	20	22	9	13	31	12	19	25	12	13
22	11	11	22	12	10	21	11	10	14	9	5	9	6	3	17	8	9	32	15	17
29	12	17	36	20	16	36	14	22	27	18	9	27	8	19	26	9	17	28	13	15
10	5	5	11	8	3	20	7	13	13	7	6	19	11	8	9	4	5	9	4	5
25	10	15	10	1	9	25	12	13	14	6	8	18	7	11	15	5	10	11	6	5
30	14	16	47	20	27	33	17	16	34	18	16	45	19	26	41	21	20	45	18	27

1-11 月別，男女別，指定都市，県内市町別社会動態（転入） つづき

市 町	総 計			平成29年1月			2 月			3 月			4 月			5 月		
	計	男	女	計	男	女	計	男	女	計	男	女	計	男	女	計	男	女
(越智郡)	21	10	11	-	-	-	1	-	1	2	-	2	12	6	6	1	1	-
上 島 町	21	10	11	-	-	-	1	-	1	2	-	2	12	6	6	1	1	-
(上浮穴郡)	143	69	74	3	-	3	14	7	7	22	10	12	36	21	15	5	4	1
久万高原町	143	69	74	3	-	3	14	7	7	22	10	12	36	21	15	5	4	1
(伊予郡)	769	385	384	60	34	26	80	41	39	119	64	55	102	57	45	59	22	37
松 前 町	416	217	199	37	22	15	43	26	17	74	38	36	53	31	22	32	12	20
砥 部 町	353	168	185	23	12	11	37	15	22	45	26	19	49	26	23	27	10	17
(喜多郡)	121	58	63	4	-	4	5	2	3	29	12	17	33	17	16	6	4	2
内 子 町	121	58	63	4	-	4	5	2	3	29	12	17	33	17	16	6	4	2
(西宇和郡)	53	26	27	1	1	-	2	1	1	14	5	9	5	4	1	5	3	2
伊 方 町	53	26	27	1	1	-	2	1	1	14	5	9	5	4	1	5	3	2
(北宇和郡)	73	37	36	5	3	2	-	-	-	16	6	10	15	7	8	8	7	1
鬼 北 町	53	27	26	5	3	2	-	-	-	11	5	6	12	5	7	5	4	1
松 野 町	20	10	10	-	-	-	-	-	-	5	1	4	3	2	1	3	3	-
(南宇和郡)	133	70	63	10	6	4	4	2	2	28	14	14	42	22	20	8	6	2
愛 南 町	133	70	63	10	6	4	4	2	2	28	14	14	42	22	20	8	6	2

6 月			7 月			8 月			9 月			10 月			11 月			12 月		
計	男	女	計	男	女	計	男	女	計	男	女	計	男	女	計	男	女	計	男	女
-	-	-	-	-	-	2	2	-	-	-	-	-	-	-	-	-	-	3	1	2
-	-	-	-	-	-	2	2	-	-	-	-	-	-	-	-	-	-	3	1	2
2	-	2	6	2	4	17	9	8	3	-	3	7	3	4	6	2	4	22	11	11
2	-	2	6	2	4	17	9	8	3	-	3	7	3	4	6	2	4	22	11	11
50	28	22	49	22	27	55	25	30	44	28	16	40	15	25	55	24	31	56	25	31
21	11	10	24	9	15	24	12	12	24	18	6	27	11	16	23	11	12	34	16	18
29	17	12	25	13	12	31	13	18	20	10	10	13	4	9	32	13	19	22	9	13
5	3	2	4	3	1	9	6	3	7	1	6	5	2	3	6	3	3	8	5	3
5	3	2	4	3	1	9	6	3	7	1	6	5	2	3	6	3	3	8	5	3
3	1	2	3	1	2	8	5	3	1	1	-	6	3	3	1	-	1	4	1	3
3	1	2	3	1	2	8	5	3	1	1	-	6	3	3	1	-	1	4	1	3
9	5	4	2	1	1	2	2	-	4	-	4	6	3	3	2	1	1	4	2	2
8	4	4	-	-	-	2	2	-	3	-	3	3	2	1	2	1	1	2	1	1
1	1	-	2	1	1	-	-	-	1	-	1	3	1	2	-	-	-	2	1	1
5	5	-	11	4	7	13	8	5	2	-	2	4	1	3	5	1	4	1	1	-
5	5	-	11	4	7	13	8	5	2	-	2	4	1	3	5	1	4	1	1	-

1-12 月別，男女別，指定都市，県内市町別社会動態（転出）

市 町	総 計			平成29年1月			2 月			3 月			4 月			5 月		
	計	男	女	計	男	女	計	男	女	計	男	女	計	男	女	計	男	女
<指定都市>	3,951	2,156	1,795	235	126	109	241	116	125	1,143	651	492	641	336	305	212	103	109
札幌市	76	43	33	2	1	1	4	3	1	23	14	9	11	7	4	2	2	-
仙台市	47	26	21	2	2	-	3	-	3	9	6	3	7	3	4	1	1	-
さいたま市	46	32	14	4	2	2	2	1	1	15	13	2	5	2	3	-	-	-
千葉市	51	26	25	3	2	1	2	-	2	18	10	8	11	5	6	5	3	2
東京都の区部	1,043	545	498	68	36	32	56	31	25	311	170	141	166	80	86	57	21	36
横浜市	221	123	98	11	6	5	16	6	10	60	32	28	43	28	15	12	5	7
川崎市	103	54	49	8	3	5	5	2	3	28	16	12	19	8	11	4	1	3
相模原市	21	9	12	-	-	-	2	-	2	7	3	4	-	-	-	-	-	-
新潟市	17	9	8	1	-	1	4	2	2	9	4	5	-	-	-	-	-	-
静岡市	8	5	3	1	1	-	-	-	-	1	-	1	4	2	2	-	-	-
浜松市	33	21	12	3	2	1	4	1	3	7	4	3	2	2	-	-	-	-
名古屋市	189	104	85	11	7	4	12	5	7	50	26	24	37	17	20	5	4	1
京都市	171	101	70	12	7	5	8	5	3	57	37	20	22	15	7	7	3	4
大阪市	420	213	207	24	15	9	22	10	12	98	48	50	64	34	30	37	19	18
堺市	57	28	29	4	1	3	5	3	2	24	11	13	8	5	3	3	2	1
神戸市	197	101	96	17	11	6	11	7	4	62	31	31	33	12	21	15	6	9
岡山市	239	128	111	15	3	12	16	6	10	61	35	26	38	20	18	16	8	8
広島市	659	380	279	31	16	15	54	24	30	213	141	72	106	56	50	32	18	14
北九州市	77	45	32	6	6	-	7	4	3	17	12	5	16	9	7	2	1	1
福岡市	222	131	91	6	1	5	4	4	-	68	34	34	41	27	14	12	8	4
熊本市	54	32	22	6	4	2	4	2	2	5	4	1	8	4	4	2	1	1
<愛媛県内>	5,098	2,610	2,488	259	129	130	366	178	188	972	513	459	916	541	375	316	157	159
(市部)	3,869	1,982	1,887	195	101	94	291	141	150	790	419	371	708	423	285	243	124	119
今治市	732	388	344	32	22	10	52	23	29	158	89	69	122	71	51	48	23	25
宇和島市	376	181	195	32	11	21	38	17	21	72	39	33	71	48	23	17	9	8
八幡浜市	155	83	72	5	3	2	11	7	4	22	11	11	38	29	9	9	5	4
新居浜市	408	224	184	20	11	9	26	19	7	99	56	43	106	59	47	17	9	8
西条市	471	232	239	27	16	11	42	19	23	75	39	36	103	65	38	27	15	12
大洲市	234	123	111	19	10	9	23	14	9	45	26	19	38	25	13	12	4	8
伊予市	404	191	213	22	6	16	41	14	27	80	41	39	49	25	24	46	22	24
四国中央市	250	131	119	11	5	6	9	4	5	77	44	33	60	38	22	13	8	5
西予市	195	101	94	9	5	4	8	2	6	57	31	26	38	24	14	8	4	4
東温市	644	328	316	18	12	6	41	22	19	105	43	62	83	39	44	46	25	21

6 月			7 月			8 月			9 月			10 月			11 月			12 月		
計	男	女	計	男	女	計	男	女	計	男	女	計	男	女	計	男	女	計	男	女
230	118	112	236	131	105	219	124	95	220	127	93	211	117	94	201	116	85	162	91	71
7	3	4	7	4	3	9	2	7	2	1	1	6	5	1	2	1	1	1	-	1
8	4	4	6	4	2	-	-	-	6	3	3	4	2	2	1	1	-	-	-	-
2	1	1	4	3	1	1	1	-	5	3	2	1	1	-	3	3	-	4	2	2
3	2	1	1	-	1	2	2	-	-	-	-	4	2	2	1	-	1	1	-	1
49	26	23	73	41	32	56	32	24	64	34	30	47	21	26	65	37	28	31	16	15
12	6	6	12	6	6	10	6	4	11	8	3	12	8	4	9	7	2	13	5	8
5	1	4	9	7	2	5	3	2	6	5	1	9	4	5	4	3	1	1	1	-
1	-	1	4	1	3	1	1	-	2	1	1	1	1	-	1	1	-	2	1	1
1	1	-	-	-	-	1	1	-	-	-	-	1	1	-	-	-	-	-	-	-
-	-	-	1	1	-	-	-	-	1	1	-	-	-	-	-	-	-	-	-	-
3	2	1	1	-	1	1	1	-	2	2	-	6	3	3	4	4	-	-	-	-
7	6	1	13	8	5	10	4	6	12	9	3	16	8	8	10	6	4	6	4	2
9	5	4	14	4	10	4	4	-	7	5	2	10	6	4	7	2	5	14	8	6
35	15	20	23	12	11	21	9	12	24	14	10	19	9	10	30	15	15	23	13	10
2	1	1	5	4	1	1	1	-	-	-	-	2	-	2	3	-	3	-	-	-
10	5	5	10	6	4	14	9	5	8	5	3	3	1	2	6	3	3	8	5	3
18	7	11	17	9	8	17	13	4	8	7	1	13	6	7	7	5	2	13	9	4
33	17	16	22	13	9	37	17	20	46	22	24	33	25	8	26	13	13	26	18	8
4	3	1	-	-	-	7	4	3	7	1	6	3	2	1	5	2	3	3	1	2
13	8	5	13	8	5	12	9	3	6	4	2	20	11	9	11	9	2	16	8	8
8	5	3	1	-	1	10	5	5	3	2	1	1	1	-	6	4	2	-	-	-
327	179	148	369	176	193	387	187	200	328	153	175	321	143	178	261	122	139	276	132	144
233	123	110	286	144	142	295	140	155	252	115	137	210	86	124	172	83	89	194	83	111
50	30	20	55	25	30	52	31	21	35	17	18	54	25	29	24	12	12	50	20	30
23	9	14	25	8	17	30	9	21	17	7	10	16	10	6	15	8	7	20	6	14
11	5	6	17	8	9	9	2	7	13	6	7	6	2	4	8	3	5	6	2	4
22	17	5	23	9	14	22	9	13	25	13	12	19	7	12	18	10	8	11	5	6
31	18	13	29	9	20	40	13	27	29	10	19	30	11	19	14	5	9	24	12	12
11	3	8	5	1	4	27	15	12	13	7	6	9	3	6	15	5	10	17	10	7
19	9	10	26	15	11	39	23	16	19	11	8	18	6	12	30	15	15	15	4	11
13	3	10	10	6	4	20	9	11	16	4	12	2	2	-	3	2	1	16	6	10
13	6	7	20	8	12	11	6	5	19	9	10	4	1	3	6	4	2	2	1	1
40	23	17	76	55	21	45	23	22	66	31	35	52	19	33	39	19	20	33	17	16

1-12 月別，男女別，指定都市，県内市町別社会動態（転出） つづき

市 町	総 計			平成29年1月			2 月			3 月			4 月			5 月		
	計	男	女	計	男	女	計	男	女	計	男	女	計	男	女	計	男	女
(越智郡)	37	29	8	-	-	-	6	6	-	6	3	3	12	8	4	2	2	-
上 島 町	37	29	8	-	-	-	6	6	-	6	3	3	12	8	4	2	2	-
(上浮穴郡)	111	56	55	7	3	4	7	2	5	12	8	4	29	18	11	8	3	5
久万高原町	111	56	55	7	3	4	7	2	5	12	8	4	29	18	11	8	3	5
(伊予郡)	845	428	417	50	22	28	49	24	25	110	56	54	111	59	52	45	22	23
松 前 町	534	276	258	28	12	16	25	13	12	64	34	30	69	38	31	30	16	14
砥 部 町	311	152	159	22	10	12	24	11	13	46	22	24	42	21	21	15	6	9
(喜多郡)	87	45	42	3	1	2	5	2	3	19	10	9	16	8	8	6	2	4
内 子 町	87	45	42	3	1	2	5	2	3	19	10	9	16	8	8	6	2	4
(西宇和郡)	28	14	14	1	-	1	-	-	-	7	5	2	9	5	4	1	-	1
伊 方 町	28	14	14	1	-	1	-	-	-	7	5	2	9	5	4	1	-	1
(北宇和郡)	62	25	37	1	-	1	6	3	3	14	7	7	9	3	6	8	4	4
鬼 北 町	46	19	27	1	-	1	6	3	3	10	4	6	5	2	3	3	3	-
松 野 町	16	6	10	-	-	-	-	-	-	4	3	1	4	1	3	5	1	4
(南宇和郡)	59	31	28	2	2	-	2	-	2	14	5	9	22	17	5	3	-	3
愛 南 町	59	31	28	2	2	-	2	-	2	14	5	9	22	17	5	3	-	3

6 月			7 月			8 月			9 月			10 月			11 月			12 月		
計	男	女	計	男	女	計	男	女	計	男	女	計	男	女	計	男	女	計	男	女
3	3	-	3	3	-	1	-	1	-	-	-	3	3	-	-	-	-	1	1	-
3	3	-	3	3	-	1	-	1	-	-	-	3	3	-	-	-	-	1	1	-
8	4	4	3	1	2	3	1	2	5	2	3	11	6	5	10	4	6	8	4	4
8	4	4	3	1	2	3	1	2	5	2	3	11	6	5	10	4	6	8	4	4
72	41	31	62	24	38	75	40	35	55	31	24	89	42	47	60	28	32	67	39	28
47	24	23	44	17	27	58	32	26	40	21	19	64	32	32	24	10	14	41	27	14
25	17	8	18	7	11	17	8	9	15	10	5	25	10	15	36	18	18	26	12	14
5	4	1	6	3	3	4	2	2	4	2	2	4	2	2	9	4	5	6	5	1
5	4	1	6	3	3	4	2	2	4	2	2	4	2	2	9	4	5	6	5	1
1	1	-	2	-	2	3	1	2	1	-	1	-	-	-	3	2	1	-	-	-
1	1	-	2	-	2	3	1	2	1	-	1	-	-	-	3	2	1	-	-	-
2	1	1	7	1	6	4	2	2	5	1	4	2	2	-	4	1	3	-	-	-
2	1	1	6	-	6	4	2	2	3	1	2	2	2	-	4	1	3	-	-	-
-	-	-	1	1	-	-	-	-	2	-	2	-	-	-	-	-	-	-	-	-
3	2	1	-	-	-	2	1	1	6	2	4	2	2	-	3	-	3	-	-	-
3	2	1	-	-	-	2	1	1	6	2	4	2	2	-	3	-	3	-	-	-

1-13 月別，男女別，年齢別社会動態（転入）

年 齢	総 計			1 月			2 月			3 月			4 月			5 月		
	計	男	女	計	男	女	計	男	女	計	男	女	計	男	女	計	男	女
総 数	15,146	8,126	7,020	854	474	380	951	521	430	3,051	1,547	1,504	3,130	1,747	1,383	998	543	455
0 ~ 4	1,140	573	567	66	30	36	83	48	35	215	101	114	243	111	132	60	29	31
0	246	127	119	13	3	10	28	17	11	40	22	18	54	25	29	16	7	9
1	282	151	131	20	13	7	13	10	3	44	17	27	52	24	28	15	9	6
2	239	119	120	15	7	8	22	13	9	45	23	22	48	25	23	12	4	8
3	212	105	107	10	4	6	10	4	6	48	23	25	57	28	29	14	7	7
4	161	71	90	8	3	5	10	4	6	38	16	22	32	9	23	3	2	1
5 ~ 9	621	328	293	18	11	7	17	6	11	203	110	93	153	82	71	12	6	6
5	153	91	62	7	5	2	5	-	5	42	26	16	35	19	16	5	4	1
6	155	78	77	-	-	-	8	4	4	58	31	27	42	17	25	2	1	1
7	119	57	62	7	3	4	3	1	2	40	21	19	24	14	10	2	-	2
8	84	46	38	1	1	-	-	-	-	23	11	12	30	20	10	2	-	2
9	110	56	54	3	2	1	1	1	-	40	21	19	22	12	10	1	1	-
10~14	376	229	147	4	1	3	7	4	3	105	53	52	163	121	42	8	4	4
10	70	44	26	-	-	-	5	3	2	24	13	11	19	17	2	1	1	-
11	59	31	28	2	-	2	-	-	-	17	11	6	14	7	7	2	-	2
12	153	108	45	-	-	-	-	-	-	45	21	24	91	76	15	2	2	-
13	66	31	35	1	-	1	2	1	1	12	5	7	35	20	15	1	-	1
14	28	15	13	1	1	-	-	-	-	7	3	4	4	1	3	2	1	1
15~19	903	491	412	35	21	14	25	15	10	261	130	131	258	128	130	61	30	31
15	129	61	68	-	-	-	-	-	-	41	17	24	62	30	32	6	3	3
16	36	16	20	4	1	3	-	-	-	5	2	3	7	5	2	4	1	3
17	34	18	16	1	-	1	3	1	2	9	5	4	5	2	3	1	1	-
18	450	237	213	10	5	5	8	4	4	170	90	80	131	57	74	36	18	18
19	254	159	95	20	15	5	14	10	4	36	16	20	53	34	19	14	7	7
20~24	2,675	1,464	1,211	124	75	49	173	101	72	766	388	378	396	209	187	216	136	80
20	410	200	210	18	7	11	28	12	16	139	65	74	63	25	38	22	11	11
21	317	157	160	18	13	5	23	14	9	75	31	44	40	21	19	25	14	11
22	831	442	389	24	14	10	43	31	12	335	157	178	129	58	71	75	48	27
23	539	336	203	31	20	11	32	18	14	102	70	32	76	48	28	43	32	11
24	578	329	249	33	21	12	47	26	21	115	65	50	88	57	31	51	31	20

6 月			7 月			8 月			9 月			10 月			11 月			12 月		
計	男	女	計	男	女	計	男	女	計	男	女	計	男	女	計	男	女	計	男	女
777	409	377	1,057	588	469	1,120	603	519	771	420	351	938	490	448	698	377	321	790	407	383
36	24	12	88	52	36	108	57	51	54	27	27	76	43	33	42	18	24	69	33	36
5	4	1	19	11	8	21	12	9	10	7	3	15	8	7	9	2	7	16	9	7
8	6	2	28	17	11	26	16	10	17	9	8	26	14	12	15	5	10	18	11	7
9	4	5	12	8	4	31	16	15	11	4	7	10	5	5	9	6	3	15	4	11
7	6	1	13	7	6	14	4	10	9	3	6	16	12	4	4	2	2	10	5	5
7	4	3	16	9	7	16	9	7	7	4	3	9	4	5	5	3	2	10	4	6
28	12	16	31	20	11	72	39	33	20	7	13	24	11	13	7	3	4	36	21	15
8	4	4	10	8	2	18	13	5	7	1	6	5	3	2	3	2	1	8	6	2
5	4	1	4	3	1	14	7	7	7	3	4	5	2	3	1	-	1	9	6	3
6	2	4	8	4	4	14	4	10	2	1	1	6	3	3	1	-	1	6	4	2
2	1	1	3	2	1	11	6	5	2	2	-	6	1	5	-	-	-	4	2	2
7	1	6	6	3	3	15	9	6	2	-	2	2	2	-	2	1	1	9	3	6
6	5	1	19	11	8	28	16	12	7	4	3	7	2	5	3	1	2	19	7	12
2	2	-	5	3	2	7	4	3	1	1	-	1	-	1	-	-	-	5	-	5
2	2	-	2	1	1	11	6	5	3	2	1	1	-	1	1	-	1	4	2	2
-	-	-	7	5	2	1	1	-	1	1	-	-	-	-	1	-	1	5	2	3
1	-	1	3	1	2	5	2	3	2	-	2	3	1	2	-	-	-	1	1	-
1	1	-	2	1	1	4	3	1	-	-	-	2	1	1	1	1	-	4	2	2
42	26	16	64	49	15	30	19	11	42	25	17	33	12	21	29	21	8	23	15	8
3	2	1	5	3	2	4	3	1	1	-	1	4	2	2	-	-	-	3	1	2
2	1	1	4	2	2	4	3	1	-	-	-	4	1	3	1	-	1	1	-	1
3	2	1	1	1	-	-	-	-	2	2	-	2	-	2	4	2	2	3	2	1
19	12	7	31	23	8	10	5	5	14	9	5	10	6	4	6	4	2	5	4	1
15	9	6	23	20	3	12	8	4	25	14	11	13	3	10	18	15	3	11	8	3
153	84	69	172	102	70	163	98	65	146	78	68	145	72	73	116	68	48	105	53	52
15	6	9	30	21	9	27	15	12	22	9	13	17	9	8	15	10	5	14	10	4
12	8	4	26	14	12	24	15	9	15	2	13	29	13	16	14	4	10	16	8	8
42	28	14	33	20	13	45	28	17	37	22	15	23	11	12	26	16	10	19	9	10
40	20	20	40	23	17	33	19	14	40	28	12	38	24	14	33	20	13	31	14	17
44	22	22	43	24	19	34	21	13	32	17	15	38	15	23	28	18	10	25	12	13

1-13 月別, 男女別, 年齢別社会動態 (転入) つづき

	総 計			1 月			2 月			3 月			4 月			5 月		
	計	男	女	計	男	女	計	男	女	計	男	女	計	男	女	計	男	女
25~29	2,330	1,231	1,099	176	99	77	184	90	94	353	176	177	418	218	200	157	80	77
25	547	300	247	32	15	17	41	24	17	77	39	38	105	56	49	48	28	20
26	488	264	224	40	24	16	33	17	16	68	42	26	89	51	38	29	13	16
27	453	232	221	45	24	21	35	19	16	59	25	34	84	43	41	28	14	14
28	429	228	201	33	17	16	33	14	19	78	34	44	72	38	34	29	16	13
29	413	207	206	26	19	7	42	16	26	71	36	35	68	30	38	23	9	14
30~34	1,816	919	897	133	74	59	136	72	64	276	125	151	344	171	173	113	69	44
30	369	179	190	28	16	12	34	17	17	57	26	31	70	34	36	19	11	8
31	374	184	190	33	18	15	40	22	18	54	23	31	64	35	29	23	14	9
32	373	194	179	30	16	14	28	14	14	57	24	33	56	30	26	35	20	15
33	375	190	185	22	15	7	16	9	7	58	27	31	100	42	58	21	12	9
34	325	172	153	20	9	11	18	10	8	50	25	25	54	30	24	15	12	3
35~39	1,271	685	586	78	46	32	73	47	26	243	119	124	251	143	108	77	40	37
35	284	152	132	14	7	7	21	12	9	57	32	25	63	36	27	21	15	6
36	275	149	126	20	9	11	19	11	8	50	29	21	36	21	15	19	6	13
37	254	143	111	18	12	6	13	8	5	47	26	21	47	27	20	8	5	3
38	230	116	114	12	6	6	12	9	3	49	19	30	56	31	25	14	7	7
39	228	125	103	14	12	2	8	7	1	40	13	27	49	28	21	15	7	8
40~44	1,086	607	479	58	38	20	58	37	21	201	104	97	241	130	111	67	38	29
40	237	123	114	19	10	9	9	4	5	39	19	20	45	20	25	23	13	10
41	214	117	97	7	4	3	14	10	4	44	23	21	45	23	22	8	5	3
42	217	113	104	14	12	2	15	10	5	41	14	27	43	23	20	16	8	8
43	213	136	77	11	7	4	10	9	1	39	27	12	57	35	22	10	7	3
44	205	118	87	7	5	2	10	4	6	38	21	17	51	29	22	10	5	5
45~49	751	448	303	32	18	14	48	28	20	139	76	63	202	126	76	55	32	23
45	156	91	65	7	3	4	8	5	3	24	17	7	47	25	22	11	6	5
46	168	92	76	9	5	4	17	11	6	40	17	23	40	23	17	7	5	2
47	129	73	56	7	5	2	9	4	5	15	8	7	34	19	15	13	7	6
48	162	101	61	5	4	1	9	4	5	27	15	12	42	31	11	15	9	6
49	136	91	45	4	1	3	5	4	1	33	19	14	39	28	11	9	5	4

6 月			7 月			8 月			9 月			10 月			11 月			12 月		
計	男	女	計	男	女	計	男	女	計	男	女	計	男	女	計	男	女	計	男	女
129	61	68	160	84	76	173	93	80	142	85	57	178	98	80	134	79	55	126	68	58
25	15	10	37	19	18	46	26	20	29	20	9	45	27	18	30	16	14	32	15	17
38	10	28	26	16	10	30	16	14	32	20	12	39	19	20	32	16	16	32	20	12
27	15	12	31	14	17	32	17	15	27	14	13	36	20	16	24	15	9	25	12	13
22	12	10	30	17	13	36	22	14	27	19	8	26	14	12	21	14	7	22	11	11
17	9	8	36	18	18	29	12	17	27	12	15	32	18	14	27	18	9	15	10	5
98	55	43	124	56	68	157	75	82	104	54	50	123	63	60	102	53	49	106	52	54
21	9	12	25	11	14	26	11	15	20	10	10	22	13	9	24	11	13	23	10	13
25	16	9	21	9	12	30	10	20	21	10	11	20	9	11	20	10	10	23	8	15
15	9	6	28	13	15	29	16	13	24	12	12	26	13	13	20	12	8	25	15	10
20	14	6	24	11	13	34	19	15	15	8	7	25	14	11	22	11	11	18	8	10
17	7	10	26	12	14	38	19	19	24	14	10	30	14	16	16	9	7	17	11	6
53	22	31	85	52	33	117	60	57	62	28	34	102	58	44	59	31	28	71	39	32
14	4	10	19	13	6	18	7	11	13	6	7	20	9	11	13	5	8	11	6	5
14	7	7	17	11	6	25	13	12	13	5	8	30	18	12	11	6	5	21	13	8
7	3	4	23	12	11	24	14	10	9	7	2	29	16	13	14	8	6	15	5	10
6	1	5	11	6	5	21	13	8	12	4	8	14	10	4	12	6	6	11	4	7
12	7	5	15	10	5	29	13	16	15	6	9	9	5	4	9	6	3	13	11	2
53	27	26	78	35	43	79	45	34	62	41	21	83	49	34	42	27	15	64	36	28
10	5	5	14	5	9	15	9	6	19	12	7	20	12	8	12	7	5	12	7	5
15	8	7	13	9	4	15	8	7	7	5	2	19	10	9	10	6	4	17	6	11
12	5	7	14	4	10	15	8	7	14	9	5	16	8	8	6	4	2	11	8	3
6	4	2	9	3	6	20	10	10	11	8	3	14	10	4	7	5	2	19	11	8
10	5	5	28	14	14	14	10	4	11	7	4	14	9	5	7	5	2	5	4	1
36	20	16	55	37	18	51	29	22	28	15	13	37	25	12	28	20	8	40	22	18
7	4	3	14	8	6	7	6	1	8	6	2	10	4	6	2	2	-	11	5	6
5	2	3	11	8	3	8	2	6	7	3	4	4	4	-	11	10	1	9	2	7
9	6	3	6	2	4	9	5	4	5	3	2	7	5	2	6	3	3	9	6	3
9	4	5	14	11	3	12	7	5	7	2	5	11	8	3	6	3	3	5	3	2
6	4	2	10	8	2	15	9	6	1	1	-	5	4	1	3	2	1	6	6	-

1-13 月別, 男女別, 年齢別社会動態 (転入) つづき

	総 計			1 月			2 月			3 月			4 月			5 月		
	計	男	女	計	男	女	計	男	女	計	男	女	計	男	女	計	男	女
50~54	577	338	239	29	16	13	37	18	19	87	51	36	166	112	54	35	22	13
50	111	59	52	3	2	1	5	3	2	13	5	8	38	22	16	5	3	2
51	126	68	58	3	1	2	9	2	7	22	11	11	42	25	17	10	7	3
52	109	67	42	5	3	2	6	3	3	25	15	10	25	21	4	4	2	2
53	116	70	46	9	5	4	11	6	5	16	11	5	30	21	9	10	6	4
54	115	74	41	9	5	4	6	4	2	11	9	2	31	23	8	6	4	2
55~59	448	284	164	13	6	7	30	18	12	74	49	25	145	112	33	29	11	18
55	111	72	39	5	4	1	9	4	5	19	13	6	31	26	5	9	5	4
56	81	45	36	4	1	3	5	2	3	17	11	6	26	20	6	3	-	3
57	77	49	28	1	-	1	7	5	2	10	4	6	25	19	6	4	1	3
58	102	66	36	2	1	1	3	3	-	16	11	5	38	27	11	6	2	4
59	77	52	25	1	-	1	6	4	2	12	10	2	25	20	5	7	3	4
60~64	315	201	114	26	14	12	23	13	10	44	30	14	58	42	16	25	18	7
60	105	77	28	5	5	-	9	5	4	16	12	4	33	25	8	1	1	-
61	56	30	26	6	1	5	1	-	1	7	5	2	11	8	3	6	3	3
62	54	31	23	4	3	1	4	2	2	5	2	3	5	3	2	6	5	1
63	59	35	24	8	4	4	6	3	3	9	5	4	5	4	1	7	5	2
64	41	28	13	3	1	2	3	3	-	7	6	1	4	2	2	5	4	1
65~69	234	126	108	15	9	6	15	10	5	21	13	8	39	23	16	29	15	14
65	66	35	31	4	1	3	6	4	2	6	4	2	12	10	2	8	4	4
66	47	25	22	4	4	-	2	2	-	6	2	4	8	4	4	4	2	2
67	40	20	20	3	2	1	1	1	-	3	2	1	5	-	5	5	3	2
68	52	31	21	2	2	-	4	1	3	4	4	-	10	6	4	7	3	4
69	29	15	14	2	-	2	2	2	-	2	1	1	4	3	1	5	3	2
70~74	120	52	68	10	4	6	5	2	3	14	6	8	8	4	4	12	4	8
70	30	16	14	1	1	-	3	2	1	4	2	2	2	1	1	3	3	-
71	27	12	15	3	2	1	-	-	-	4	1	3	3	2	1	3	-	3
72	20	9	11	2	1	1	1	-	1	2	2	-	1	1	-	1	-	1
73	20	10	10	2	-	2	1	-	1	1	-	1	1	-	1	3	1	2
74	23	5	18	2	-	2	-	-	-	3	1	2	1	-	1	2	-	2

6 月			7 月			8 月			9 月			10 月			11 月			12 月		
計	男	女	計	男	女	計	男	女	計	男	女	計	男	女	計	男	女	計	男	女
34	19	15	49	26	23	30	18	12	26	15	11	28	13	15	37	19	18	19	9	10
11	5	6	6	3	3	5	3	2	6	4	2	6	2	4	10	5	5	3	2	1
5	3	2	8	3	5	6	4	2	6	4	2	3	2	1	8	4	4	4	2	2
7	4	3	14	8	6	2	1	1	4	3	1	3	1	2	8	4	4	6	2	4
3	2	1	9	5	4	4	-	4	4	1	3	11	7	4	6	4	2	3	2	1
8	5	3	12	7	5	13	10	3	6	3	3	5	1	4	5	2	3	3	1	2
24	15	9	30	20	10	30	17	13	18	8	10	24	12	12	16	6	10	15	10	5
5	2	3	10	7	3	8	6	2	5	2	3	5	3	2	5	-	5	-	-	-
3	1	2	4	2	2	6	3	3	2	1	1	4	-	4	1	1	-	6	3	3
6	5	1	5	4	1	7	4	3	5	3	2	4	1	3	2	2	-	1	1	-
5	3	2	7	5	2	7	3	4	3	-	3	7	6	1	4	2	2	4	3	1
5	4	1	4	2	2	2	1	1	3	2	1	4	2	2	4	1	3	4	3	1
23	11	12	24	15	9	20	15	5	15	10	5	22	14	8	17	10	7	18	9	9
5	3	2	5	4	1	7	6	1	3	2	1	9	6	3	6	4	2	6	4	2
6	3	3	3	1	2	2	1	1	4	2	2	3	3	-	4	2	2	3	1	2
3	1	2	6	3	3	6	4	2	3	2	1	4	2	2	3	1	2	5	3	2
5	2	3	6	4	2	3	2	1	2	2	-	3	2	1	3	2	1	2	-	2
4	2	2	4	3	1	2	2	-	3	2	1	3	1	2	1	1	-	2	1	1
8	8	7	21	10	11	16	8	8	21	13	8	9	5	4	11	3	8	22	9	13
1	1	1	8	4	4	5	3	2	7	3	4	2	-	2	3	-	3	3	1	2
2	2	2	4	1	3	3	2	1	5	3	2	1	1	-	2	-	2	4	2	2
1	1	1	4	1	3	4	3	1	3	2	1	2	1	1	1	1	-	7	3	4
3	2	2	4	3	1	2	-	2	4	4	-	3	2	1	4	2	2	4	2	2
1	2	1	1	1	-	2	-	2	2	1	1	1	1	-	1	-	1	4	1	3
11	4	7	6	1	5	8	5	3	3	2	1	7	3	4	14	6	8	22	11	11
4	1	3	1	-	1	4	2	2	-	-	-	1	-	1	2	1	1	5	3	2
1	1	-	2	-	2	1	1	-	-	-	-	1	1	-	3	1	2	6	3	3
-	-	-	2	-	2	-	-	-	1	1	-	2	1	1	4	2	2	4	1	3
3	2	1	1	1	-	2	2	-	-	-	-	1	-	1	2	1	1	3	3	-
3	-	3	-	-	-	1	-	1	2	1	1	2	1	1	3	1	2	4	1	3

1-13 月別, 男女別, 年齢別社会動態 (転入) つづき

	総計			1月			2月			3月			4月			5月		
	計	男	女	計	男	女	計	男	女	計	男	女	計	男	女	計	男	女
75~79	123	48	75	16	7	9	10	5	5	7	4	3	13	3	10	12	4	8
75	21	12	9	-	-	-	1	1	-	2	1	1	3	1	2	2	1	1
76	27	11	16	5	2	3	3	-	3	1	1	-	3	1	2	2	1	1
77	34	16	18	5	2	3	4	3	1	2	2	-	2	1	1	4	2	2
78	15	3	12	3	2	1	-	-	-	-	-	-	2	-	2	1	-	1
79	26	6	20	3	1	2	2	1	1	2	-	2	3	-	3	3	-	3
80~84	151	51	100	8	2	6	11	3	8	21	8	13	9	4	5	10	2	8
80	31	14	17	5	2	3	3	2	1	5	2	3	3	3	-	-	-	-
81	26	9	17	-	-	-	2	1	1	4	1	3	1	1	-	-	-	-
82	35	12	23	2	-	2	1	-	1	4	2	2	2	-	2	3	-	3
83	29	8	21	1	-	1	3	-	3	3	1	2	2	-	2	3	2	1
84	30	8	22	-	-	-	2	-	2	5	2	3	1	-	1	4	-	4
85~89	118	32	86	7	3	4	6	1	5	12	3	9	17	4	13	13	2	11
85	22	7	15	2	1	1	-	-	-	3	-	3	3	1	2	1	-	1
86	27	10	17	1	-	1	1	1	-	2	1	1	4	1	3	3	2	1
87	30	5	25	2	-	2	3	-	3	3	1	2	3	1	2	5	-	5
88	22	5	17	1	1	-	1	-	1	1	-	1	6	1	5	-	-	-
89	17	5	12	1	1	-	1	-	1	3	1	2	1	-	1	4	-	4
90~94	63	11	52	3	-	3	8	2	6	6	-	6	3	1	2	5	1	4
90	20	3	17	-	-	-	2	1	1	4	-	4	1	1	-	1	-	1
91	14	4	10	2	-	2	-	-	-	1	-	1	-	-	-	1	-	1
92	13	3	10	1	-	1	1	1	-	1	-	1	1	-	1	1	1	-
93	13	-	13	-	-	-	5	-	5	-	-	-	1	-	1	1	-	1
94	3	1	2	-	-	-	-	-	-	-	-	-	-	-	-	1	-	1
95~99	24	7	17	3	-	3	2	1	1	3	1	2	3	3	-	2	-	2
95	13	2	11	2	-	2	-	-	-	2	-	2	1	1	-	1	-	1
96	7	5	2	1	-	1	1	1	-	1	1	-	2	2	-	-	-	-
97	-	-	-	-	-	-	-	-	-	-	-	-	-	-	-	-	-	-
98	1	-	1	-	-	-	-	-	-	-	-	-	-	-	-	-	-	-
99	3	-	3	-	-	-	1	-	1	-	-	-	-	-	-	1	-	1
100以上	4	1	3	-	-	-	-	-	-	-	-	-	-	-	-	-	-	-

6 月			7 月			8 月			9 月			10 月			11 月			12 月		
計	男	女	計	男	女	計	男	女	計	男	女	計	男	女	計	男	女	計	男	女
5	3	2	17	7	10	8	2	6	7	4	3	15	5	10	5	1	4	8	3	5
-	-	-	5	4	1	1	-	1	3	2	1	1	1	-	2	1	1	1	-	1
1	1	-	1	-	1	2	1	1	-	-	-	6	2	4	-	-	-	3	2	1
1	1	-	5	2	3	4	1	3	1	1	-	4	1	3	1	-	1	1	-	1
1	-	1	2	1	1	1	-	1	2	-	2	1	-	1	1	-	1	1	-	1
2	1	1	4	-	4	-	-	-	1	1	-	3	1	2	1	-	1	2	1	1
22	5	17	12	5	7	11	4	7	7	2	5	12	3	9	17	8	9	11	5	6
3	-	3	1	-	1	2	1	1	3	1	2	1	-	1	2	1	1	3	2	1
3	1	2	3	1	2	2	-	2	2	-	2	2	-	2	4	3	1	3	1	2
8	2	6	3	2	1	5	2	3	1	1	-	2	1	1	4	2	2	-	-	-
4	1	3	2	-	2	2	1	1	-	-	-	4	1	3	2	-	2	3	2	1
4	1	3	3	2	1	-	-	-	1	-	1	3	1	2	5	2	3	2	-	2
10	6	4	15	4	11	8	2	6	5	2	3	9	1	8	8	1	7	8	3	5
2	1	1	2	-	2	3	1	2	-	-	-	-	-	-	1	-	1	5	3	2
4	3	1	4	1	3	2	-	2	1	1	-	2	-	2	2	-	2	1	-	1
1	-	1	3	2	1	2	-	2	2	1	1	3	-	3	3	-	3	-	-	-
2	1	1	3	-	3	1	1	-	2	-	2	3	1	2	1	-	1	1	-	1
1	1	-	3	1	2	-	-	-	-	-	-	1	-	1	1	1	-	1	-	1
3	2	1	6	2	4	9	-	9	2	-	2	4	1	3	8	1	7	6	1	5
2	1	1	1	-	1	4	-	4	-	-	-	1	-	1	3	-	3	1	-	1
1	1	-	2	1	1	2	-	2	-	-	-	-	-	-	2	1	1	3	1	2
-	-	-	3	1	2	-	-	-	-	-	-	2	-	2	2	-	2	1	-	1
-	-	-	-	-	-	3	-	3	2	-	2	-	-	-	-	-	-	1	-	1
-	-	-	-	-	-	-	-	-	-	-	-	1	1	-	1	-	1	-	-	-
3	-	3	1	-	1	2	-	2	-	-	-	-	-	-	3	1	2	2	1	1
2	-	2	1	-	1	1	-	1	-	-	-	-	-	-	2	1	1	1	-	1
-	-	-	-	-	-	-	-	-	-	-	-	-	-	-	1	-	1	1	1	-
-	-	-	-	-	-	-	-	-	-	-	-	-	-	-	-	-	-	-	-	-
-	-	-	-	-	-	1	-	1	-	-	-	-	-	-	-	-	-	-	-	-
1	-	1	-	-	-	-	-	-	-	-	-	-	-	-	-	-	-	-	-	-
-	-	2	-	-	-	-	1	1	-	-	-	-	-	-	-	-	-	-	-	-

1-14 月別, 男女別, 年齢別社会動態 (転出)

年 齢	総 計			1 月			2 月			3 月			4 月			5 月		
	計	男	女	計	男	女	計	男	女	計	男	女	計	男	女	計	男	女
総 数	15,524	8,372	7,152	881	482	399	1,040	527	513	3,690	2,029	1,661	2,743	1,594	1,149	892	475	417
0 ~ 4	1,223	631	592	78	44	34	104	59	45	271	125	146	176	92	84	61	31	30
0	304	142	162	22	9	13	35	18	17	51	18	33	38	19	19	19	8	11
1	274	151	123	22	12	10	18	11	7	62	33	29	41	26	15	15	7	8
2	245	145	100	11	8	3	18	12	6	57	33	24	38	20	18	12	8	4
3	206	95	111	14	7	7	20	10	10	50	19	31	29	15	14	5	3	2
4	194	98	96	9	8	1	13	8	5	51	22	29	30	12	18	10	5	5
5 ~ 9	570	309	261	20	8	12	20	8	12	199	110	89	98	61	37	13	6	7
5	137	76	61	6	3	3	9	2	7	38	22	16	19	11	8	6	3	3
6	150	83	67	4	2	2	5	2	3	70	36	34	29	19	10	3	1	2
7	102	47	55	3	1	2	2	1	1	35	15	20	13	7	6	3	1	2
8	94	56	38	1	-	1	3	2	1	32	22	10	21	14	7	-	-	-
9	87	47	40	6	2	4	1	1	-	24	15	9	16	10	6	1	1	-
10~14	277	133	144	10	5	5	8	5	3	94	39	55	54	30	24	8	3	5
10	59	23	36	2	2	-	3	2	1	24	8	16	7	5	2	2	-	2
11	52	30	22	4	2	2	-	-	-	11	7	4	13	8	5	1	1	-
12	71	38	33	1	-	1	1	1	-	39	18	21	16	10	6	1	-	1
13	46	18	28	-	-	-	2	-	2	9	3	6	9	4	5	2	1	1
14	49	24	25	3	1	2	2	2	-	11	3	8	9	3	6	2	1	1
15~19	1,025	652	373	86	71	15	40	17	23	373	241	132	275	173	102	40	25	15
15	77	47	30	-	-	-	1	1	-	28	12	16	24	15	9	4	3	1
16	34	15	19	2	-	2	2	1	1	4	4	-	8	4	4	1	-	1
17	46	27	19	12	10	2	4	1	3	5	4	1	6	2	4	-	-	-
18	640	425	215	58	55	3	10	5	5	294	193	101	191	122	69	22	12	10
19	228	138	90	14	6	8	23	9	14	42	28	14	46	30	16	13	10	3
20~24	3,107	1,699	1,408	142	84	58	217	105	112	1,048	586	462	519	302	217	190	110	80
20	402	198	204	29	22	7	21	6	15	162	75	87	58	34	24	12	8	4
21	384	209	175	20	14	6	35	18	17	99	53	46	59	33	26	14	8	6
22	1,031	555	476	32	16	16	88	37	51	440	232	208	194	114	80	69	43	26
23	592	337	255	31	19	12	32	24	8	159	89	70	90	48	42	51	29	22
24	698	400	298	30	13	17	41	20	21	188	137	51	118	73	45	44	22	22

6 月			7 月			8 月			9 月			10 月			11 月			12 月		
計	男	女	計	男	女	計	男	女	計	男	女	計	男	女	計	男	女	計	男	女
910	492	418	1,045	539	506	1,139	576	563	876	459	417	880	451	429	722	384	338	706	364	342
68	37	31	73	39	34	112	61	51	77	40	37	76	33	43	62	37	25	65	33	32
21	10	11	15	6	9	25	14	11	25	12	13	17	7	10	20	11	9	16	10	6
12	5	7	14	7	7	25	13	12	17	11	6	17	7	10	14	11	3	17	8	9
16	9	7	14	10	4	20	11	9	17	9	8	16	10	6	12	7	5	14	8	6
13	8	5	11	6	5	24	14	10	6	1	5	14	3	11	10	6	4	10	3	7
6	5	1	19	10	9	18	9	9	12	7	5	12	6	6	6	2	4	8	4	4
12	6	6	49	25	24	66	36	30	30	18	12	21	12	9	14	8	6	28	11	17
4	2	2	11	8	3	15	7	8	7	5	2	7	3	4	7	4	3	8	6	2
3	2	1	8	4	4	15	8	7	4	3	1	4	2	2	3	2	1	2	2	-
3	1	2	9	3	6	17	11	6	6	4	2	3	1	2	1	1	-	7	1	6
2	1	1	11	7	4	6	4	2	5	1	4	5	4	1	1	-	1	7	1	6
-	-	-	10	3	7	13	6	7	8	5	3	2	2	-	2	1	1	4	1	3
13	9	4	15	6	9	35	15	20	12	6	6	11	4	7	9	6	3	8	5	3
3	1	2	5	2	3	6	2	4	3	-	3	2	-	2	-	-	-	2	1	1
1	1	-	1	-	1	12	6	6	2	2	-	4	2	2	3	1	2	-	-	-
1	1	-	2	1	1	5	4	1	1	-	1	2	1	1	1	1	-	1	1	-
4	3	1	2	-	2	9	2	7	1	-	1	2	-	2	3	2	1	3	3	-
4	3	1	5	3	2	3	1	2	5	4	1	1	1	-	2	2	-	2	-	2
41	25	16	34	20	14	36	11	25	23	16	7	25	17	8	30	22	8	22	14	8
3	2	1	5	4	1	3	2	1	-	-	-	2	2	-	2	2	-	5	4	1
2	-	2	1	1	-	5	1	4	2	-	2	3	1	2	3	2	1	1	1	-
2	1	1	2	-	2	3	3	-	2	-	2	1	-	1	4	2	2	5	4	1
19	11	8	11	5	6	8	1	7	7	6	1	9	6	3	6	6	-	5	3	2
15	11	4	15	10	5	17	4	13	12	10	2	10	8	2	15	10	5	6	2	4
147	81	66	147	79	68	205	102	103	141	67	74	132	63	69	118	64	54	101	56	45
21	5	16	10	4	6	35	14	21	20	10	10	10	6	4	18	11	7	6	3	3
20	14	6	12	7	5	46	22	24	24	12	12	23	9	14	16	10	6	16	9	7
32	20	12	46	26	20	34	19	15	22	12	10	27	11	16	25	12	13	22	13	9
35	21	14	33	19	14	43	24	19	35	17	18	36	19	17	24	14	10	23	14	9
39	21	18	46	23	23	47	23	24	40	16	24	36	18	18	35	17	18	34	17	17

1-14 月別, 男女別, 年齢別社会動態 (転出) つづき

	総 計			1 月			2 月			3 月			4 月			5 月		
	計	男	女	計	男	女	計	男	女	計	男	女	計	男	女	計	男	女
25～29	2,590	1,315	1,275	166	77	89	198	94	104	488	256	232	406	216	190	163	81	82
25	620	343	277	41	16	25	52	28	24	128	70	58	103	66	37	24	14	10
26	557	286	271	35	23	12	43	18	25	100	60	40	75	36	39	42	21	21
27	524	266	258	29	15	14	40	19	21	107	57	50	92	42	50	44	23	21
28	421	205	216	30	14	16	33	15	18	74	34	40	64	34	30	25	10	15
29	468	215	253	31	9	22	30	14	16	79	35	44	72	38	34	28	13	15
30～34	1,918	979	939	121	60	61	129	65	64	347	178	169	268	142	126	98	51	47
30	423	210	213	32	13	19	22	8	14	81	42	39	64	37	27	21	11	10
31	398	185	213	21	8	13	31	14	17	72	38	34	53	23	30	19	12	7
32	353	187	166	22	16	6	25	13	12	53	27	26	52	28	24	23	15	8
33	368	195	173	17	4	13	21	14	7	68	30	38	51	23	28	15	7	8
34	376	202	174	29	19	10	30	16	14	73	41	32	48	31	17	20	6	14
35～39	1,322	692	630	83	40	43	99	58	41	261	132	129	263	139	124	80	49	31
35	296	138	158	18	6	12	17	10	7	59	24	35	56	29	27	17	6	11
36	277	139	138	12	8	4	22	11	11	61	30	31	62	29	33	10	7	3
37	252	139	113	13	6	7	24	15	9	45	25	20	50	29	21	14	10	4
38	244	131	113	18	8	10	19	10	9	49	25	24	39	22	17	18	11	7
39	253	145	108	22	12	10	17	12	5	47	28	19	56	30	26	21	15	6
40～44	987	533	454	57	34	23	64	36	28	197	97	100	192	111	81	65	33	32
40	184	95	89	8	5	3	10	4	6	30	12	18	43	25	18	12	4	8
41	210	107	103	10	5	5	16	7	9	47	18	29	27	16	11	14	12	2
42	215	130	85	17	11	6	15	11	4	49	29	20	45	29	16	10	4	6
43	188	101	87	11	7	4	12	8	4	37	21	16	42	23	19	15	7	8
44	190	100	90	11	6	5	11	6	5	34	17	17	35	18	17	14	6	8
45～49	716	430	286	24	17	7	39	18	21	149	92	57	144	89	55	39	24	15
45	148	93	55	4	3	1	10	4	6	31	21	10	30	18	12	10	6	4
46	172	95	77	8	4	4	8	3	5	38	19	19	25	15	10	8	6	2
47	127	74	53	4	3	1	7	3	4	23	15	8	32	21	11	10	5	5
48	134	79	55	3	3	-	5	1	4	30	21	9	29	17	12	5	3	2
49	135	89	46	5	4	1	9	7	2	27	16	11	28	18	10	6	4	2

6 月			7 月			8 月			9 月			10 月			11 月			12 月		
計	男	女	計	男	女	計	男	女	計	男	女	計	男	女	計	男	女	計	男	女
166	82	84	224	114	110	187	94	93	164	82	82	187	94	93	113	58	55	128	67	61
33	21	12	61	36	25	45	19	26	43	22	21	43	26	17	19	10	9	28	15	13
29	12	17	48	20	28	45	26	19	36	18	18	49	25	24	31	14	17	24	13	11
34	16	18	42	27	15	31	16	15	28	15	13	26	10	16	25	14	11	26	12	14
28	12	16	36	16	20	26	14	12	27	13	14	39	21	18	15	8	7	24	14	10
42	21	21	37	15	22	40	19	21	30	14	16	30	12	18	23	12	11	26	13	13
150	83	67	153	78	75	149	77	72	131	72	59	154	77	77	106	48	58	112	48	64
31	18	13	31	16	15	29	16	13	29	14	15	32	13	19	21	9	12	30	13	17
24	11	13	39	14	25	35	17	18	30	15	15	27	14	13	18	7	11	29	12	17
39	20	19	25	12	13	23	12	11	22	15	7	34	17	17	20	8	12	15	4	11
28	17	11	31	21	10	35	21	14	24	13	11	33	19	14	25	16	9	20	10	10
28	17	11	27	15	12	27	11	16	26	15	11	28	14	14	22	8	14	18	9	9
57	34	23	98	39	59	100	49	51	78	45	33	81	42	39	64	38	26	58	27	31
17	9	8	18	8	10	29	12	17	19	14	5	18	10	8	14	5	9	14	5	9
9	7	2	26	10	16	18	8	10	14	4	10	15	9	6	14	9	5	14	7	7
10	6	4	18	7	11	18	10	8	15	10	5	20	10	10	12	7	5	13	4	9
9	4	5	20	9	11	16	9	7	12	5	7	18	10	8	16	12	4	10	6	4
12	8	4	16	5	11	19	10	9	18	12	6	10	3	7	8	5	3	7	5	2
47	28	19	75	39	36	79	36	43	73	36	37	52	31	21	49	28	21	37	24	13
8	6	2	13	8	5	13	7	6	16	6	10	15	8	7	9	5	4	7	5	2
8	5	3	17	9	8	21	7	14	16	6	10	11	8	3	14	9	5	9	5	4
14	10	4	15	9	6	12	5	7	14	7	7	6	3	3	10	6	4	8	6	2
9	3	6	12	5	7	12	8	4	14	10	4	11	6	5	6	1	5	7	2	5
8	4	4	18	8	10	21	9	12	13	7	6	9	6	3	10	7	3	6	6	-
45	28	17	62	37	25	61	36	25	43	22	21	38	27	11	36	22	14	36	18	18
6	5	1	16	11	5	13	7	6	7	4	3	5	3	2	9	7	2	7	4	3
12	7	5	15	9	6	14	8	6	18	7	11	9	7	2	11	6	5	6	4	2
9	6	3	9	5	4	8	3	5	5	2	3	8	6	2	6	4	2	6	1	5
11	6	5	8	3	5	15	10	5	9	6	3	8	5	3	4	1	3	7	3	4
7	4	3	14	9	5	11	8	3	4	3	1	8	6	2	6	4	2	10	6	4

1-14 月別, 男女別, 年齢別社会動態 (転出) つづき

	総 計			1 月			2 月			3 月			4 月			5 月		
	計	男	女	計	男	女	計	男	女	計	男	女	計	男	女	計	男	女
50~54	550	356	194	23	11	12	31	19	12	98	68	30	147	106	41	30	17	13
50	110	69	41	5	2	3	4	4	-	19	13	6	34	21	13	2	1	1
51	113	68	45	1	1	-	5	3	2	20	15	5	32	21	11	8	4	4
52	123	87	36	6	4	2	6	3	3	20	14	6	36	30	6	7	4	3
53	97	63	34	6	2	4	6	4	2	17	12	5	19	14	5	9	6	3
54	107	69	38	5	2	3	10	5	5	22	14	8	26	20	6	4	2	2
55~59	384	247	137	19	10	9	30	17	13	65	46	19	96	74	22	25	13	12
55	92	58	34	3	1	2	7	4	3	17	11	6	26	20	6	4	3	1
56	91	59	32	5	5	-	6	3	3	15	10	5	26	21	5	7	3	4
57	75	55	20	4	2	2	6	4	2	11	9	2	17	14	3	8	5	3
58	73	44	29	6	2	4	5	4	1	16	12	4	17	12	5	3	1	2
59	53	31	22	1	-	1	6	2	4	6	4	2	10	7	3	3	1	2
60~64	272	165	107	16	10	6	16	10	6	45	31	14	54	34	20	25	15	10
60	92	65	27	4	2	2	2	1	1	20	17	3	29	20	9	6	5	1
61	51	29	22	5	4	1	2	2	-	7	3	4	9	3	6	4	2	2
62	55	30	25	3	3	-	3	2	1	10	6	4	5	4	1	5	3	2
63	38	21	17	2	-	2	5	4	1	5	4	1	3	1	2	5	2	3
64	36	20	16	2	1	1	4	1	3	3	1	2	8	6	2	5	3	2
65~69	194	96	98	13	4	9	16	8	8	17	10	7	16	6	10	18	8	10
65	54	30	24	4	3	1	1	1	-	5	3	2	4	2	2	8	6	2
66	45	21	24	5	1	4	5	3	2	5	1	4	5	3	2	2	-	2
67	31	16	15	-	-	-	1	-	1	3	2	1	1	-	1	4	1	3
68	38	17	21	1	-	1	5	2	3	2	2	-	4	1	3	3	1	2
69	26	12	14	3	-	3	4	2	2	2	2	-	2	-	2	1	-	1
70~74	93	44	49	3	-	3	8	6	2	10	5	5	7	4	3	7	3	4
70	16	7	9	1	-	1	-	-	-	2	1	1	2	1	1	1	1	-
71	19	8	11	-	-	-	3	3	-	3	1	2	-	-	-	1	-	1
72	17	13	4	1	-	1	3	2	1	1	1	-	2	2	-	2	1	1
73	23	8	15	1	-	1	-	-	-	3	1	2	1	1	-	2	1	1
74	18	8	10	-	-	-	2	1	1	1	1	-	2	-	2	1	-	1

6 月			7 月			8 月			9 月			10 月			11 月			12 月		
計	男	女	計	男	女	計	男	女	計	男	女	計	男	女	計	男	女	計	男	女
52	26	26	41	28	13	26	16	10	28	17	11	23	15	8	25	17	8	26	16	10
10	4	6	10	8	2	3	3	-	6	3	3	6	4	2	5	4	1	6	2	4
11	4	7	10	5	5	3	1	2	6	3	3	3	2	1	4	1	3	10	8	2
12	6	6	6	5	1	8	5	3	5	5	-	8	5	3	7	5	2	2	1	1
5	2	3	10	7	3	4	3	1	9	5	4	3	1	2	7	5	2	2	2	-
14	10	4	5	3	2	8	4	4	2	1	1	3	3	-	2	2	-	6	3	3
34	20	14	25	14	11	23	16	7	18	10	8	15	8	7	19	8	11	15	11	4
10	6	4	4	1	3	4	3	1	3	1	2	6	4	2	4	1	3	4	3	1
7	2	5	9	5	4	5	4	1	3	2	1	2	1	1	5	3	2	1	-	1
9	7	2	6	5	1	5	4	1	2	1	1	3	2	1	1	-	1	3	2	1
5	2	3	4	2	2	5	4	1	4	2	2	2	-	2	4	1	3	2	2	-
3	3	-	2	1	1	4	1	3	6	4	2	2	1	1	5	3	2	5	4	1
20	11	9	10	5	5	20	9	11	15	10	5	16	10	6	12	5	7	23	15	8
7	3	4	3	3	-	4	3	1	6	5	1	4	3	1	3	1	2	4	2	2
1	1	-	2	1	1	7	3	4	2	1	1	3	1	2	3	3	-	6	5	1
6	2	4	2	-	2	3	2	1	4	3	1	5	2	3	3	-	3	6	3	3
5	5	-	2	1	1	2	-	2	1	-	1	3	3	-	3	1	2	2	-	2
1	-	1	1	-	1	4	1	3	2	1	1	1	1	-	-	-	-	5	5	-
20	10	10	13	5	8	12	8	4	18	9	9	13	6	7	20	11	9	18	11	7
8	4	4	2	1	1	3	2	1	4	2	2	3	-	3	8	4	4	4	2	2
3	1	2	4	2	2	2	2	-	4	2	2	1	-	1	6	3	3	3	3	-
4	1	3	1	-	1	2	2	-	2	1	1	5	4	1	4	3	1	4	2	2
3	3	-	6	2	4	3	1	2	3	1	2	3	1	2	1	1	-	4	2	2
2	1	1	-	-	-	2	1	1	5	3	2	1	1	-	1	-	1	3	2	1
15	8	7	9	5	4	6	3	3	5	3	2	5	1	4	8	2	6	10	4	6
2	2	-	2	1	1	2	-	2	1	1	-	-	-	-	1	-	1	2	-	2
6	2	4	1	1	-	-	-	-	1	-	1	1	-	1	2	-	2	1	1	-
1	1	-	1	1	-	1	1	-	1	1	-	1	-	1	2	2	-	1	1	-
2	2	-	4	1	3	-	-	-	-	-	-	2	-	2	3	-	3	5	2	3
4	1	3	1	1	-	3	2	1	2	1	1	1	1	-	-	-	-	1	-	1

1-14 月別, 男女別, 年齢別社会動態 (転出) つづき

	総 計			1 月			2 月			3 月			4 月			5 月		
	計	男	女	計	男	女	計	男	女	計	男	女	計	男	女	計	男	女
75~79	93	37	56	4	3	1	6	1	5	15	7	8	12	6	6	11	3	8
75	16	5	11	-	-	-	2	1	1	3	-	3	2	1	1	2	-	2
76	29	14	15	2	1	1	2	-	2	3	2	1	6	3	3	4	2	2
77	11	6	5	1	1	-	-	-	-	2	1	1	-	-	-	2	1	1
78	20	7	13	-	-	-	1	-	1	5	2	3	3	2	1	1	-	1
79	17	5	12	1	1	-	1	-	1	2	2	-	1	-	1	2	-	2
80~84	98	22	76	7	1	6	8	1	7	6	3	3	8	5	3	9	1	8
80	24	6	18	1	-	1	1	-	1	-	-	-	3	2	1	1	1	-
81	19	3	16	1	-	1	3	-	3	1	-	1	2	2	-	-	-	-
82	21	8	13	1	-	1	2	-	2	2	1	1	2	1	1	2	-	2
83	16	3	13	1	-	1	2	1	1	2	1	1	-	-	-	2	-	2
84	18	2	16	3	1	2	-	-	-	1	1	-	1	-	1	4	-	4
85~89	63	22	41	6	2	4	2	-	2	3	3	-	5	4	1	6	1	5
85	18	7	11	1	1	-	1	-	1	-	-	-	2	2	-	2	-	2
86	12	6	6	1	1	-	-	-	-	3	3	-	1	-	1	1	-	1
87	7	1	6	-	-	-	1	-	1	-	-	-	-	-	-	-	-	-
88	14	5	9	2	-	2	-	-	-	-	-	-	1	1	-	2	1	1
89	12	3	9	2	-	2	-	-	-	-	-	-	1	1	-	1	-	1
90~94	36	9	27	3	1	2	5	-	5	4	-	4	2	-	2	3	1	2
90	13	3	10	2	-	2	1	-	1	-	-	-	1	-	1	1	-	1
91	9	1	8	-	-	-	1	-	1	1	-	1	-	-	-	1	-	1
92	7	3	4	-	-	-	1	-	1	1	-	1	1	-	1	1	1	-
93	4	1	3	1	1	-	2	-	2	-	-	-	-	-	-	-	-	-
94	3	1	2	-	-	-	-	-	-	2	-	2	-	-	-	-	-	-
95~99	5	1	4	-	-	-	-	-	-	-	-	-	1	-	1	1	-	1
95	2	1	1	-	-	-	-	-	-	-	-	-	-	-	-	-	-	-
96	3	-	3	-	-	-	-	-	-	-	-	-	1	-	1	1	-	1
97	-	-	-	-	-	-	-	-	-	-	-	-	-	-	-	-	-	-
98	-	-	-	-	-	-	-	-	-	-	-	-	-	-	-	-	-	-
99	-	-	-	-	-	-	-	-	-	-	-	-	-	-	-	-	-	-
100以上	1	-	1	-	-	-	-	-	-	-	-	-	-	-	-	-	-	-

6 月			7 月			8 月			9 月			10 月			11 月			12 月		
計	男	女	計	男	女	計	男	女	計	男	女	計	男	女	計	男	女	計	男	女
6	2	4	5	3	2	3	1	2	7	2	5	11	4	7	8	3	5	5	2	3
-	-	-	-	-	-	1	1	-	3	1	2	1	-	1	-	-	-	2	1	1
-	-	-	2	2	-	-	-	-	1	1	-	5	3	2	3	-	3	1	-	1
2	1	1	1	-	1	-	-	-	1	-	1	-	-	-	2	2	-	-	-	-
1	1	-	1	-	1	2	-	2	2	-	2	2	-	2	1	1	-	1	1	-
3	-	3	1	1	-	-	-	-	-	-	-	3	1	2	2	-	2	1	-	1
10	1	9	4	1	3	11	2	9	5	1	4	9	2	7	13	2	11	8	2	6
2	-	2	1	-	1	3	-	3	3	1	2	2	1	1	4	-	4	3	1	2
4	1	3	1	-	1	2	-	2	1	-	1	1	-	1	3	-	3	-	-	-
-	-	-	2	1	1	3	2	1	1	-	1	1	-	1	3	2	1	2	1	1
2	-	2	-	-	-	1	-	1	-	-	-	4	1	3	1	-	1	1	-	1
2	-	2	-	-	-	2	-	2	-	-	-	1	-	1	2	-	2	2	-	2
3	1	2	6	2	4	6	2	4	4	1	3	8	3	5	12	3	9	2	-	2
1	1	-	4	1	3	1	-	1	-	-	-	3	1	2	3	1	2	-	-	-
-	-	-	-	-	-	-	-	-	1	-	1	-	-	-	5	2	3	-	-	-
1	-	1	1	-	1	2	1	1	-	-	-	1	-	1	1	-	1	-	-	-
1	-	1	-	-	-	2	1	1	2	1	1	1	1	-	1	-	1	2	-	2
-	-	-	1	1	-	1	-	1	1	-	1	3	1	2	2	-	2	-	-	-
4	-	4	1	-	1	2	2	-	3	1	2	3	2	1	4	2	2	2	-	2
-	-	-	1	-	1	1	1	-	-	-	-	3	2	1	1	-	1	2	-	2
3	-	3	-	-	-	-	-	-	2	-	2	-	-	-	1	1	-	-	-	-
-	-	-	-	-	-	1	1	-	-	-	-	-	-	-	2	1	1	-	-	-
1	-	1	-	-	-	-	-	-	-	-	-	-	-	-	-	-	-	-	-	-
-	-	-	-	-	-	-	-	-	1	1	-	-	-	-	-	-	-	-	-	-
-	-	-	1	-	1	-	-	-	1	1	-	-	-	-	-	-	-	1	-	1
-	-	-	-	-	-	-	-	-	1	1	-	-	-	-	-	-	-	1	-	1
-	-	-	1	-	1	-	-	-	-	-	-	-	-	-	-	-	-	-	-	-
-	-	-	-	-	-	-	-	-	-	-	-	-	-	-	-	-	-	-	-	-
-	-	-	-	-	-	-	-	-	-	-	-	-	-	-	-	-	-	-	-	-
-	-	-	-	-	-	-	-	-	-	-	-	-	-	-	-	-	-	-	-	-
-	-	-	-	-	-	-	-	-	-	-	-	-	-	-	-	-	-	1	-	1

1-15 月別，男女別，地区別市内間移動（転居入）

地区	総計			平成29年1月			2月			3月			4月			5月		
	計	男	女	計	男	女	計	男	女	計	男	女	計	男	女	計	男	女
総数	25,272	11,940	13,332	1,730	813	917	2,069	972	1,097	3,083	1,439	1,644	2,333	1,156	1,177	2,190	1,059	1,131
番町	355	166	189	11	6	5	13	7	6	18	8	10	33	14	19	82	39	43
東雲	536	261	275	41	16	25	52	19	33	87	43	44	70	43	27	40	19	21
八坂	349	153	196	26	10	16	34	19	15	31	14	17	21	10	11	44	17	27
素鷲	1,279	594	685	89	41	48	80	38	42	161	64	97	129	65	64	133	64	69
雄郡	1,775	828	947	118	59	59	148	72	76	199	90	109	173	84	89	157	79	78
新玉	669	305	364	42	17	25	55	31	24	108	53	55	55	25	30	52	24	28
味酒	1,139	530	609	97	35	62	81	40	41	159	83	76	126	55	71	95	46	49
清水	1,301	629	672	91	49	42	120	57	63	169	86	83	127	65	62	132	69	63
桑原	1,438	683	755	124	52	72	120	59	61	188	87	101	130	65	65	123	58	65
道後	1,176	538	638	95	50	45	136	65	71	143	69	74	110	54	56	87	41	46
味生	1,437	699	738	103	50	53	115	49	66	191	96	95	146	76	70	109	47	62
生石	910	444	466	82	38	44	77	38	39	82	42	40	66	27	39	60	28	32
垣生	480	234	246	38	18	20	35	18	17	71	33	38	33	19	14	40	22	18
官前	563	253	310	43	21	22	39	21	18	71	24	47	55	26	29	49	25	24
三津	181	81	100	8	6	2	19	6	13	17	9	8	14	6	8	17	9	8
高浜	238	105	133	10	5	5	21	11	10	19	8	11	25	10	15	28	10	18
久枝	1,118	543	575	69	40	29	80	39	41	119	46	73	120	67	53	95	49	46
潮見	584	278	306	40	21	19	73	36	37	76	29	47	39	19	20	36	16	20
和気	518	252	266	39	21	18	40	17	23	65	34	31	46	20	26	53	30	23
堀江	517	241	276	40	19	21	32	11	21	68	33	35	43	21	22	21	9	12
余土	1,115	527	588	65	33	32	93	38	55	130	58	72	125	62	63	79	47	32
由良	14	6	8	4	3	1	1	-	1	-	-	-	3	2	1	3	1	2
泊	8	6	2	-	-	-	-	-	-	3	2	1	1	1	-	2	1	1
久米	1,594	751	843	76	30	46	110	47	63	214	95	119	122	65	57	166	79	87
湯山	277	126	151	32	12	20	23	8	15	41	23	18	23	10	13	13	7	6
日浦	4	-	4	-	-	-	-	-	-	1	-	1	2	-	2	-	-	-
伊台	215	102	113	16	4	12	15	6	9	23	13	10	12	5	7	10	4	6
五明	8	5	3	-	-	-	-	-	-	-	-	-	1	-	1	2	1	1
小野	548	267	281	38	19	19	52	23	29	66	24	42	41	20	21	49	26	23
浮穴	399	187	212	28	16	12	33	18	15	61	26	35	42	22	20	42	19	23
石井	3,331	1,576	1,755	190	88	102	274	130	144	378	186	192	287	141	146	276	127	149
荏原	257	121	136	13	7	6	17	6	11	25	13	12	20	9	11	19	10	9
坂本	32	14	18	6	3	3	3	2	1	3	1	2	3	1	2	3	1	2
浅海	19	9	10	2	1	1	3	1	2	-	-	-	3	2	1	-	-	-
立岩	12	6	6	1	-	1	-	-	-	2	-	2	1	1	-	1	-	1
難波	51	26	25	6	2	4	4	3	1	9	5	4	-	-	-	6	3	3
正岡	49	26	23	3	2	1	8	3	5	2	2	-	5	3	2	1	1	-
北条	331	153	178	12	5	7	35	17	18	36	16	20	24	12	12	34	19	15
河野	152	72	80	8	3	5	8	5	3	21	11	10	10	4	6	9	5	4
栗井	205	98	107	15	6	9	12	7	5	21	10	11	31	16	15	15	5	10
睦野	1	1	-	-	-	-	-	-	-	-	-	-	-	-	-	-	-	-
東中	67	32	35	9	5	4	5	3	2	4	2	2	15	8	7	5	1	4
西中	15	9	6	-	-	-	2	1	1	1	1	-	-	-	-	1	1	-
神和	5	3	2	-	-	-	1	1	-	-	-	-	1	1	-	1	-	1

6月			7月			8月			9月			10月			11月			12月		
計	男	女	計	男	女	計	男	女	計	男	女	計	男	女	計	男	女	計	男	女
2,051	951	1,100	1,928	909	1,019	2,017	982	1,035	1,941	879	1,062	1,919	894	1,025	1,991	949	1,042	2,020	937	1,083
32	17	15	24	13	11	41	17	24	29	14	15	23	8	15	21	10	11	28	13	15
38	18	20	47	21	26	45	25	20	25	14	11	38	17	21	17	9	8	36	17	19
26	13	13	29	14	15	39	14	25	29	10	19	23	9	14	27	12	15	20	11	9
125	57	68	93	41	52	107	51	56	110	52	58	80	39	41	70	31	39	102	51	51
123	58	65	124	58	66	150	69	81	144	64	80	134	57	77	127	59	68	178	79	99
51	21	30	34	13	21	60	31	29	52	24	28	52	22	30	54	22	32	54	22	32
81	41	40	90	34	56	89	49	40	61	24	37	86	45	41	86	38	48	88	40	48
107	47	60	79	35	44	111	53	58	112	49	63	104	49	55	80	34	46	69	36	33
116	49	67	92	43	49	122	58	64	98	43	55	101	54	47	136	68	68	88	47	41
97	40	57	95	40	55	82	40	42	71	33	38	94	44	50	53	20	33	113	42	71
117	57	60	132	62	70	108	53	55	100	48	52	122	61	61	78	40	38	116	60	56
62	31	31	64	31	33	66	33	33	114	54	60	67	31	36	97	55	42	73	36	37
30	17	13	41	22	19	50	23	27	37	16	21	32	13	19	37	19	18	36	14	22
55	29	26	41	17	24	36	11	25	43	20	23	49	23	26	51	24	27	31	12	19
23	11	12	14	5	9	12	4	8	12	5	7	15	6	9	15	6	9	15	8	7
10	4	6	16	10	6	21	10	11	30	13	17	17	8	9	21	8	13	20	8	12
83	36	47	97	44	53	86	46	40	79	37	42	98	51	47	100	51	49	92	37	55
71	33	38	48	23	25	37	19	18	35	16	19	30	16	14	43	21	22	56	29	27
58	33	25	32	13	19	30	14	16	34	12	22	27	14	13	33	17	16	61	27	34
54	26	28	47	24	23	35	21	14	32	16	16	54	26	28	64	24	40	27	11	16
74	27	47	95	47	48	82	39	43	89	42	47	80	36	44	108	55	53	95	43	52
-	-	-	-	-	-	-	-	-	-	-	-	-	-	-	3	-	3	-	-	-
1	1	-	1	1	-	-	-	-	-	-	-	-	-	-	-	-	-	-	-	-
139	67	72	113	56	57	119	58	61	126	55	71	159	76	83	125	63	62	125	60	65
34	19	15	32	11	21	19	7	12	16	8	8	13	8	5	17	6	11	14	7	7
-	-	-	-	-	-	-	-	-	-	-	-	1	-	1	-	-	-	-	-	-
25	11	14	21	9	12	20	10	10	16	9	7	23	13	10	14	8	6	20	10	10
-	-	-	1	1	-	-	-	-	1	1	-	-	-	-	-	-	-	3	2	1
43	21	22	39	24	15	55	27	28	57	29	28	17	6	11	46	26	20	45	22	23
37	18	19	15	10	5	19	8	11	25	7	18	38	17	21	33	16	17	26	10	16
259	117	142	255	126	129	244	127	117	284	130	154	242	103	139	357	167	190	285	134	151
9	6	3	33	18	15	18	6	12	28	11	17	26	9	17	20	9	11	29	17	12
-	-	-	2	1	1	3	2	1	3	1	2	5	1	4	-	-	-	1	1	-
1	-	1	4	2	2	-	-	-	-	-	-	1	1	-	4	1	3	1	1	-
-	-	-	-	-	-	-	-	-	1	1	-	1	-	1	1	1	-	4	3	1
3	1	2	9	3	6	2	1	1	2	2	-	7	3	4	1	1	-	2	2	-
2	1	1	4	2	2	4	2	2	-	-	-	3	-	3	12	7	5	5	3	2
28	10	18	31	17	14	36	17	19	15	8	7	26	10	16	20	9	11	34	13	21
7	2	5	8	5	3	34	19	15	18	6	12	8	6	2	8	4	4	13	2	11
19	8	11	23	11	12	22	11	11	9	4	5	18	9	9	9	5	4	11	6	5
-	-	-	-	-	-	1	1	-	-	-	-	-	-	-	-	-	-	-	-	-
9	4	5	-	-	-	10	5	5	2	-	2	1	-	1	3	3	-	4	1	3
2	-	2	2	2	-	2	1	1	2	1	1	3	2	1	-	-	-	-	-	-
-	-	-	1	-	1	-	-	-	-	-	-	1	1	-	-	-	-	-	-	-

1-16 月別，男女別，地区別市内間移動（転居出）

地区	総計			平成29年1月			2月			3月			4月			5月		
	計	男	女	計	男	女	計	男	女	計	男	女	計	男	女	計	男	女
総数	25,272	11,940	13,332	1,730	813	917	2,069	972	1,097	3,083	1,439	1,644	2,333	1,156	1,177	2,190	1,059	1,131
番町	276	124	152	22	10	12	25	10	15	37	13	24	38	17	21	32	17	15
東雲	490	232	258	48	17	31	40	19	21	62	35	27	35	16	19	40	15	25
八坂	329	145	184	18	8	10	32	12	20	45	20	25	41	23	18	29	10	19
素鷲	1,371	659	712	79	37	42	117	65	52	162	64	98	132	74	58	134	64	70
雄郡	1,905	900	1,005	107	50	57	150	74	76	198	85	113	166	87	79	199	94	105
新玉	761	352	409	59	25	34	50	19	31	110	56	54	60	31	29	66	26	40
味酒	1,121	529	592	68	30	38	85	38	47	164	78	86	107	55	52	99	51	48
清水	1,413	677	736	106	48	58	137	58	79	185	86	99	102	50	52	112	59	53
桑原	1,358	628	730	89	34	55	106	54	52	177	81	96	130	71	59	90	51	39
道後	1,175	537	638	79	33	46	98	42	56	139	68	71	115	55	60	109	52	57
味生	1,295	635	660	106	55	51	138	68	70	155	80	75	131	61	70	99	49	50
生石	839	394	445	79	33	46	72	37	35	100	51	49	81	37	44	70	38	32
垣生	417	204	213	26	13	13	28	12	16	46	22	24	40	21	19	29	14	15
宮前	538	248	290	28	11	17	31	17	14	54	26	28	69	31	38	57	20	37
三津	250	119	131	12	8	4	20	11	9	23	14	9	36	17	19	15	9	6
高浜	266	129	137	14	9	5	30	14	16	26	17	9	22	9	13	18	5	13
久枝	1,104	523	581	60	30	30	78	35	43	161	65	96	101	50	51	85	43	42
潮見	673	313	360	41	21	20	70	36	34	97	43	54	51	27	24	68	31	37
和気	472	226	246	31	18	13	45	18	27	39	20	19	52	26	26	47	22	25
堀江	486	256	230	31	16	15	43	17	26	54	29	25	51	26	25	23	17	6
余土	1,105	508	597	83	45	38	69	28	41	146	60	86	117	55	62	95	46	49
泊良	25	11	14	5	4	1	1	-	1	2	1	1	3	1	2	5	2	3
久米	16	13	3	-	-	-	5	4	1	2	2	-	2	2	-	2	1	1
久山	1,573	738	835	95	40	55	112	57	55	173	79	94	144	64	80	158	76	82
湯山	253	125	128	26	13	13	30	12	18	26	16	10	20	12	8	19	11	8
日浦	2	1	1	1	-	1	-	-	-	-	-	-	-	-	-	-	-	-
伊台	175	73	102	15	5	10	12	4	8	37	18	19	15	4	11	10	6	4
五明	8	4	4	-	-	-	-	-	-	4	2	2	-	-	-	1	-	1
小野	528	266	262	37	18	19	52	24	28	75	40	35	48	24	24	43	22	21
浮穴	354	166	188	27	13	14	30	13	17	53	28	25	38	18	20	38	18	20
石井	3,473	1,631	1,842	262	136	126	265	125	140	376	175	201	268	138	130	298	142	156
荏原	192	84	108	12	5	7	14	5	9	28	10	18	18	7	11	15	7	8
坂本	39	20	19	3	1	2	3	2	1	5	2	3	2	1	1	4	3	1
浅海	32	13	19	5	3	2	4	1	3	5	1	4	2	-	2	7	4	3
立岩	8	3	5	1	-	1	-	-	-	-	-	-	3	1	2	-	-	-
難波	77	46	31	5	2	3	6	3	3	3	2	1	5	4	1	11	6	5
正岡	61	37	24	5	5	-	18	11	7	7	3	4	3	3	-	4	3	1
北条	296	136	160	11	3	8	26	12	14	46	16	30	16	11	5	21	12	9
河野	202	88	114	9	3	6	11	6	5	26	13	13	15	6	9	17	8	9
栗井	195	84	111	17	7	10	9	5	4	21	8	13	26	11	15	16	3	13
睦野	5	4	1	-	-	-	-	-	-	-	-	-	-	-	-	-	-	-
東中	67	33	34	6	4	2	2	1	1	7	5	2	19	7	12	4	2	2
西中	17	10	7	-	-	-	3	2	1	1	1	-	2	-	2	1	-	1
神和	30	16	14	2	-	2	2	1	1	6	4	2	7	3	4	-	-	-

6月			7月			8月			9月			10月			11月			12月		
計	男	女	計	男	女	計	男	女	計	男	女	計	男	女	計	男	女	計	男	女
2,051	951	1,100	1,928	909	1,019	2,017	982	1,035	1,941	879	1,062	1,919	894	1,025	1,991	949	1,042	2,020	937	1,083
15	6	9	14	7	7	26	14	12	14	5	9	11	4	7	21	10	11	21	11	10
32	16	16	50	25	25	32	15	17	32	18	14	38	19	19	41	18	23	40	19	21
22	6	16	25	14	11	33	15	18	11	5	6	15	5	10	24	10	14	34	17	17
140	67	73	114	57	57	109	53	56	99	47	52	97	49	48	94	40	54	94	42	52
150	78	72	162	67	95	157	79	78	194	84	110	127	59	68	145	72	73	150	71	79
65	32	33	43	15	28	57	31	26	66	29	37	68	28	40	55	25	30	62	35	27
92	49	43	71	29	42	94	48	46	80	39	41	106	47	59	68	33	35	87	32	55
121	62	59	115	54	61	94	49	45	87	40	47	124	54	70	109	54	55	121	63	58
118	49	69	91	36	55	101	46	55	109	42	67	86	40	46	139	62	77	122	62	60
118	54	64	88	37	51	86	42	44	73	31	42	72	31	41	78	35	43	120	57	63
100	45	55	99	46	53	77	41	36	94	46	48	95	48	47	82	42	40	119	54	65
63	29	34	52	22	30	64	29	35	92	35	57	50	24	26	49	32	17	67	27	40
41	21	20	24	13	11	53	24	29	40	22	18	34	17	17	21	9	12	35	16	19
40	15	25	51	24	27	39	19	20	38	20	18	49	30	19	38	19	19	44	16	28
16	3	13	13	8	5	33	12	21	22	9	13	12	5	7	36	15	21	12	8	4
18	6	12	35	14	21	21	12	9	17	10	7	24	11	13	28	15	13	13	7	6
92	42	50	82	45	37	93	48	45	71	28	43	122	65	57	87	43	44	72	29	43
46	21	25	53	24	29	54	26	28	57	24	33	45	20	25	50	24	26	41	16	25
41	18	23	38	21	17	46	20	26	19	14	5	18	9	9	47	21	26	49	19	30
57	29	28	52	32	20	33	18	15	24	11	13	26	14	12	50	24	26	42	23	19
78	36	42	101	45	56	65	33	32	90	48	42	76	28	48	93	42	51	92	42	50
1	1	-	-	-	-	1	-	1	1	-	1	2	1	1	3	1	2	1	-	1
3	2	1	-	-	-	1	1	-	-	-	-	-	-	-	1	1	-	-	-	-
123	59	64	128	66	62	154	72	82	132	55	77	135	69	66	108	48	60	111	53	58
27	9	18	23	8	15	18	9	9	21	11	10	20	12	8	14	8	6	9	4	5
-	-	-	-	-	-	1	1	-	-	-	-	-	-	-	-	-	-	-	-	-
13	8	5	17	5	12	18	6	12	8	4	4	4	3	1	14	5	9	12	5	7
1	1	-	1	1	-	-	-	-	-	-	-	1	-	1	-	-	-	-	-	-
29	12	17	50	27	23	39	22	17	35	20	15	29	12	17	50	26	24	41	19	22
25	12	13	7	3	4	25	11	14	23	9	14	33	16	17	26	10	16	29	15	14
266	118	148	235	117	118	271	129	142	310	139	171	307	131	176	321	146	175	294	135	159
13	9	4	15	8	7	16	7	9	15	4	11	19	8	11	21	12	9	6	2	4
-	-	-	10	5	5	-	-	-	3	1	2	5	2	3	4	3	1	-	-	-
1	1	-	-	-	-	-	-	-	1	-	1	3	2	1	-	-	-	4	1	3
2	1	1	-	-	-	-	-	-	1	-	1	-	-	-	-	-	-	1	1	-
6	2	4	5	3	2	7	3	4	4	3	1	1	1	-	15	10	5	9	7	2
2	2	-	4	2	2	6	3	3	2	2	-	3	-	3	-	-	-	7	3	4
28	9	19	27	13	14	29	16	13	15	9	6	27	13	14	29	13	16	21	9	12
14	6	8	15	6	9	32	13	19	24	9	15	16	6	10	7	5	2	16	7	9
18	7	11	15	7	8	18	7	11	10	3	7	13	7	6	15	11	4	17	8	9
3	3	-	-	-	-	-	-	-	1	-	1	-	-	-	-	-	-	1	1	-
6	2	4	1	1	-	10	5	5	1	-	1	5	3	2	3	2	1	3	1	2
3	2	1	1	1	-	3	2	1	2	1	1	-	-	-	1	1	-	-	-	-
2	1	1	1	1	-	1	1	-	3	2	1	1	1	-	4	2	2	1	-	1

1-17 市内間移動（総数）

転居入 転居出	総 数	番 町	東 雲	八 坂	素 鷲	雄 郡	新 玉	味 酒	清 水	桑 原	道 後	味 生	生 石	垣 生	官 前	三 津 浜	高 浜	久 枝	潮 見	和 気	堀 江	余 土
総 数	25,270	355	536	349	1,279	1,775	669	1,139	1,301	1,438	1,176	1,437	910	480	563	181	238	1,118	584	518	517	1,115
番 町	275	72	28	21	12	24	8	11	15	11	15	5	2	2	-	1	-	-	-	1	-	4
東 雲	491	11	122	24	36	26	20	12	43	20	56	10	8	5	7	1	2	9	3	1	1	7
八 坂	329	13	28	56	38	25	4	19	6	19	30	9	7	-	3	-	1	8	-	3	2	5
素 鷲	1,376	18	19	28	395	71	28	38	27	138	54	27	18	3	14	5	6	17	14	9	5	38
雄 郡	1,905	48	25	30	57	656	82	58	73	53	49	121	86	31	26	9	5	32	19	8	11	123
新 玉	761	14	13	13	19	118	145	79	19	20	21	72	28	10	10	1	2	12	6	-	9	22
味 酒	1,120	31	30	3	39	70	62	319	135	15	32	47	25	9	29	11	6	67	16	11	8	12
清 水	1,413	14	42	15	46	88	46	140	385	46	94	58	22	10	22	4	4	90	68	24	26	32
桑 原	1,356	6	33	24	92	48	7	33	43	498	78	30	20	10	6	3	5	22	8	3	8	22
道 後	1,172	19	63	31	51	31	13	47	83	107	417	13	6	2	8	3	4	22	9	14	17	22
味 生	1,295	16	4	9	23	74	42	76	26	27	22	516	82	36	65	13	21	23	7	18	20	35
生 石	839	10	6	-	23	58	19	19	12	27	9	79	301	60	12	11	7	7	12	11	12	45
垣 生	417	6	1	2	5	19	5	8	6	5	12	29	51	141	2	2	9	6	-	6	4	43
官 前	538	2	8	4	12	21	11	25	36	2	7	45	18	11	151	20	28	32	5	11	9	17
三津浜	250	3	3	2	4	5	4	15	11	4	3	45	10	3	31	41	12	12	3	13	1	8
高 浜	270	1	1	5	10	6	8	8	12	10	11	21	11	-	30	16	66	14	8	3	2	7
久 枝	1,106	-	17	8	31	24	25	39	81	32	24	33	14	15	29	2	8	413	80	54	39	14
潮 見	672	-	8	1	16	12	14	23	56	9	11	24	16	4	18	6	10	78	196	22	37	12
和 気	473	2	1	2	7	10	2	17	22	8	15	16	9	1	19	1	5	43	24	159	29	9
堀 江	485	1	1	2	7	8	4	17	18	5	10	9	3	1	8	-	1	36	27	46	182	10
余 土	1,105	14	10	5	32	99	18	23	29	34	9	57	53	59	8	3	10	18	4	4	6	413
由 良	25	-	-	-	-	1	1	-	1	-	-	2	-	1	4	-	-	1	-	-	-	-
泊	16	-	-	1	-	2	-	-	-	5	-	1	-	-	-	-	-	-	-	1	-	-
久 米	1,568	10	21	16	60	48	29	19	34	91	46	29	18	9	4	3	4	27	7	14	13	21
湯 山	253	5	1	1	10	10	2	7	3	29	18	1	7	1	2	-	-	10	3	3	-	9
日 浦	2	-	1	-	1	-	-	-	-	-	-	-	-	-	-	-	-	-	-	-	-	-
伊 台	175	1	1	3	7	6	1	3	6	5	27	6	3	1	3	-	4	6	15	3	7	2
五 明	8	-	-	-	-	4	-	-	-	1	-	2	-	-	-	-	-	-	-	-	-	-
小 野	528	3	8	5	19	11	3	7	13	24	18	13	15	3	4	3	-	5	2	4	1	13
浮 穴	354	3	1	3	9	12	8	-	3	9	3	8	-	-	4	-	2	6	3	6	2	6
石 井	3,472	28	24	26	178	152	36	52	58	155	56	85	58	44	22	8	10	51	19	24	22	155
荏 原	192	1	3	3	8	9	2	-	3	6	9	2	5	1	1	4	1	3	1	2	1	1
坂 本	39	-	-	-	4	3	1	-	-	1	-	-	1	-	-	-	-	2	-	-	-	-
浅 海	32	-	-	-	-	1	2	-	1	2	-	1	1	-	-	-	-	1	-	1	2	-
立 岩	8	-	-	-	-	-	-	1	-	1	-	-	1	-	1	-	-	1	-	-	-	-
難 波	77	-	1	-	4	4	-	2	5	1	3	3	2	1	-	-	-	2	2	-	3	2
正 岡	61	-	2	1	-	5	1	1	3	-	2	-	1	-	-	3	2	-	3	2	3	-
北 条	296	3	3	1	6	6	2	6	5	7	7	9	1	3	3	1	2	11	5	6	19	1
河 野	202	-	5	-	8	2	5	8	13	1	2	3	1	-	4	2	-	20	7	17	12	-
栗 井	195	-	1	4	5	4	7	4	6	6	4	2	4	2	3	-	1	10	8	12	3	3
陸 野	5	-	-	-	-	-	-	-	-	-	-	1	-	-	-	1	-	-	-	-	-	-
東中島	67	-	1	-	1	2	1	3	6	-	2	2	-	-	4	1	-	-	-	-	1	2
西中島	17	-	-	-	1	-	1	-	1	4	-	1	-	-	-	-	-	-	-	-	-	-
神 和	30	-	-	-	3	-	-	-	2	-	-	-	2	1	6	2	-	1	-	2	-	-

由	泊	久	湯	日	伊	五	小	浮	石	荏	坂	浅	立	難	正	北	河	粟	睦	東	西	神
良		米	山	浦	台	明	野	穴	井	原	本	海	岩	波	岡	条	野	井	野	中	中	和
14	8	1,594	277	4	215	8	548	399	3,329	257	32	19	12	51	49	331	152	205	1	67	15	5
-	-	6	-	-	5	2	1	-	29	-	-	-	-	-	-	-	-	-	-	-	-	-
-	-	10	2	-	-	-	3	10	37	1	-	-	-	-	-	1	1	2	-	-	-	-
-	-	5	1	-	-	-	5	1	31	5	-	-	-	-	-	-	3	2	-	-	-	-
-	-	84	17	-	12	1	22	17	228	4	2	-	-	3	4	2	1	5	-	1	-	1
-	-	45	10	-	15	-	10	22	163	9	-	4	1	1	-	8	3	6	-	4	2	-
1	2	11	5	-	-	-	7	3	83	2	-	-	-	-	-	11	-	2	-	1	-	-
-	-	27	12	-	4	-	7	4	61	10	-	1	1	-	-	6	6	4	-	-	-	-
-	-	25	7	-	11	1	11	-	63	2	1	2	1	1	-	7	1	1	-	3	-	-
-	-	127	30	1	20	-	35	12	108	3	5	-	1	-	3	4	-	8	-	-	-	-
-	-	37	33	-	35	1	11	3	52	6	-	1	1	-	-	5	3	1	-	1	-	-
-	1	31	6	-	4	-	4	8	64	-	1	2	-	-	2	7	4	5	-	-	-	1
-	-	24	2	-	-	-	1	5	50	3	-	-	-	-	-	5	7	1	-	1	-	-
-	-	5	1	-	8	-	4	2	31	2	-	2	-	-	-	-	-	-	-	-	-	-
1	1	7	6	-	3	-	5	-	25	-	-	-	-	-	-	4	3	6	-	2	-	-
-	-	2	-	-	2	-	3	-	8	-	-	-	-	-	-	-	-	-	-	1	-	1
1	-	5	2	-	-	-	-	1	4	2	-	-	-	-	-	2	3	-	-	-	-	-
-	-	14	15	-	7	-	7	7	24	5	-	-	-	4	-	24	7	9	-	1	-	-
-	-	4	4	-	21	-	5	2	19	3	-	-	-	5	-	27	1	7	-	1	-	-
-	-	5	4	-	4	-	-	2	20	2	-	3	-	-	1	15	7	7	-	-	1	1
-	-	11	1	1	7	-	2	4	17	3	-	-	1	3	1	14	10	14	-	-	-	-
-	-	25	3	-	5	-	6	7	136	4	-	-	-	1	-	9	-	1	-	-	-	-
10	-	-	-	-	-	-	-	-	2	1	-	-	-	-	-	-	-	1	-	-	-	-
-	3	1	-	-	-	-	-	-	1	-	-	-	-	-	-	1	-	-	-	-	-	-
-	-	653	5	-	10	-	112	33	195	22	3	-	-	-	1	3	1	4	-	3	-	-
-	-	29	64	-	7	-	8	1	14	2	-	-	-	-	-	2	2	2	-	-	-	-
-	-	-	-	-	-	-	-	-	-	-	-	-	-	-	-	-	-	-	-	-	-	-
-	-	6	9	2	23	-	9	-	9	1	3	-	-	-	-	1	1	1	-	-	-	-
-	-	1	-	-	-	-	-	-	-	-	-	-	-	-	-	-	-	-	-	-	-	-
1	-	83	5	-	1	-	198	8	36	12	-	-	-	-	6	-	1	3	-	-	-	-
-	-	37	3	-	1	-	5	128	72	11	3	-	-	1	1	-	1	-	-	2	1	-
-	1	236	16	-	7	2	54	107	1,699	55	7	-	1	4	-	4	4	9	-	2	1	-
-	-	20	6	-	-	-	6	7	13	74	-	-	-	-	-	-	-	-	-	-	-	-
-	-	1	-	-	-	-	1	3	8	7	7	-	-	-	-	-	-	-	-	-	-	-
-	-	-	-	-	-	-	-	-	1	-	-	4	-	1	-	10	-	1	-	3	-	-
-	-	-	-	-	-	-	-	-	-	-	-	-	-	-	-	3	-	-	-	-	-	-
-	-	-	-	-	-	-	-	-	3	1	-	-	-	8	5	19	1	5	-	-	-	-
-	-	1	-	-	-	-	-	-	-	-	-	-	-	2	9	14	1	5	-	-	-	-
-	-	6	5	-	2	-	2	1	8	5	-	-	3	9	9	101	19	19	-	-	-	-
-	-	3	2	-	-	-	-	-	8	-	-	-	2	1	5	6	50	15	-	-	-	-
-	-	3	1	-	-	1	2	1	4	-	-	-	-	7	2	15	11	59	-	-	-	-
-	-	-	-	-	-	-	1	-	-	-	-	-	-	-	-	-	-	-	-	2	-	-
-	-	-	-	-	-	-	1	-	2	-	-	-	-	-	-	1	-	-	1	31	5	-
-	-	-	-	-	1	-	-	-	-	-	-	-	-	-	-	-	-	-	-	3	5	-
-	-	4	-	-	-	-	-	-	1	-	-	-	-	-	-	-	-	-	-	5	-	1

1-17 市内間移動 (男)

転居入 転居出	総 数	番 町	東 雲	八 坂	素 鷲	雄 郡	新 玉	味 酒	清 水	桑 原	道 後	味 生	生 石	垣 生	官 前	三 津 浜	高 浜	久 枝	潮 見	和 気	堀 江	余 土
総 数	11,939	166	261	153	594	828	305	530	629	683	538	699	444	234	253	81	105	543	278	252	241	527
番 町	124	29	13	13	12	7	3	4	6	5	8	3	-	-	-	-	-	-	-	1	-	2
東 雲	232	4	59	6	22	16	8	7	22	11	27	5	5	3	1	1	-	3	1	-	-	3
八 坂	145	4	10	24	18	14	2	4	1	8	13	5	2	-	1	-	1	5	-	2	2	2
素 鷲	659	11	11	13	184	38	13	20	14	67	21	15	9	1	6	2	4	10	5	3	2	14
雄 郡	900	17	8	10	29	297	38	28	38	25	25	52	40	16	14	6	4	15	10	7	6	64
新 玉	352	8	6	8	7	50	61	41	10	10	9	35	12	3	4	1	-	6	2	-	3	11
味 酒	529	16	14	2	15	37	26	154	57	8	14	21	13	4	13	5	4	33	10	6	4	5
清 水	677	7	23	4	15	37	25	69	185	23	47	27	12	4	14	2	1	43	36	10	15	13
桑 原	631	4	15	9	39	23	4	15	19	232	35	16	10	4	4	2	1	11	4	1	3	9
道 後	534	11	30	12	21	16	7	17	37	46	181	10	4	2	4	2	1	9	5	8	11	11
味 生	635	8	3	6	17	37	19	34	13	13	12	245	45	17	30	6	10	9	5	9	10	16
生 石	394	4	3	-	10	26	10	8	7	15	4	37	139	30	5	6	4	4	6	4	5	22
垣 生	204	5	1	-	3	10	3	3	4	2	5	16	27	71	-	1	3	3	-	3	2	15
官 前	248	1	5	2	3	10	3	9	24	2	3	24	8	7	64	7	11	15	3	4	2	6
三 津 浜	119	1	1	-	1	3	3	10	5	3	2	23	6	1	13	10	8	4	2	8	1	4
高 浜	129	-	1	2	5	3	5	5	5	4	6	10	5	-	14	8	30	7	5	2	-	2
久 枝	526	-	10	5	14	11	12	18	34	18	12	17	7	8	13	1	3	191	33	22	17	8
潮 見	313	-	6	-	6	5	6	11	30	5	5	14	7	1	10	2	4	38	82	9	17	6
和 気	226	2	1	2	2	4	2	8	10	3	8	7	5	-	10	1	-	26	12	75	13	4
堀 江	256	1	1	2	4	2	2	8	13	2	4	4	2	1	3	-	-	18	18	29	90	6
余 土	508	7	5	1	15	42	6	7	16	12	6	24	28	23	3	2	5	10	2	3	3	198
由 良	11	-	-	-	-	-	-	-	-	-	-	1	-	-	2	-	-	1	-	-	-	-
泊	13	-	-	1	-	2	-	-	-	4	-	1	-	-	-	-	-	-	-	1	-	-
久 米	735	5	10	7	23	25	12	8	18	46	25	11	9	6	1	2	2	16	3	7	5	14
湯 山	125	3	-	-	5	3	1	4	3	9	9	1	6	1	2	-	-	6	2	-	-	4
日 浦	1	-	1	-	-	-	-	-	-	-	-	-	-	-	-	-	-	-	-	-	-	-
伊 台	73	1	-	1	4	2	1	1	1	1	12	3	2	-	1	-	2	2	5	1	3	1
五 明	4	-	-	-	-	2	-	-	-	1	-	-	-	-	-	-	-	-	-	-	-	-
小 野	266	1	3	3	10	6	2	2	6	13	5	3	7	3	3	1	-	2	2	3	1	7
浮 穴	166	2	1	-	3	5	4	-	1	6	1	4	-	-	2	-	1	2	1	3	1	3
石 井	1,630	13	15	15	91	72	17	21	27	75	27	48	26	25	10	5	3	29	10	10	8	71
荏 原	84	-	1	2	4	3	1	-	1	5	3	1	1	1	1	1	-	1	-	1	1	1
坂 本	20	-	-	-	1	2	-	-	-	1	-	-	1	-	-	-	-	1	-	-	-	-
浅 海	13	-	-	-	-	1	-	-	-	-	-	1	1	-	-	-	-	1	-	1	-	-
立 岩	3	-	-	-	-	-	-	-	-	-	-	-	-	-	1	-	-	1	-	-	-	-
難 波	46	-	1	-	2	4	-	1	1	-	2	2	1	-	-	-	-	1	2	-	2	2
正 岡	37	-	-	1	-	3	1	-	3	-	1	-	1	-	-	2	1	-	2	-	3	-
北 条	136	1	-	-	4	4	1	2	3	3	2	7	1	2	-	1	1	6	3	3	6	1
河 野	88	-	2	-	2	2	2	7	6	1	1	1	-	-	-	1	-	9	5	5	4	-
栗 井	84	-	-	2	1	2	4	2	2	2	2	2	1	-	-	-	1	4	2	9	1	1
陸 野	4	-	-	-	-	-	-	-	-	-	-	1	-	-	-	1	-	-	-	-	-	-
東 中 島	33	-	1	-	-	2	-	2	5	-	1	1	-	-	2	1	-	-	-	-	-	1
西 中 島	10	-	-	-	1	-	1	-	-	2	-	1	-	-	-	-	-	-	-	-	-	-
神 和	16	-	-	-	1	-	-	-	2	-	-	-	1	-	2	1	-	1	-	2	-	-

由	泊	久	湯	日	伊	五	小	浮	石	荏	坂	浅	立	難	正	北	河	粟	陸	東	西	神
良		米	山	浦	台	明	野	穴	井	原	本	海	岩	波	岡	条	野	井	野	中	中	和
6	6	751	126	-	102	5	267	187	1,575	121	14	9	6	26	26	153	72	98	1	32	9	3
-	-	2	-	-	2	1	1	-	12	-	-	-	-	-	-	-	-	-	-	-	-	-
-	-	4	1	-	-	-	-	3	18	1	-	-	-	-	-	-	-	1	-	-	-	-
-	-	3	-	-	-	-	2	1	15	4	-	-	-	-	-	-	1	1	-	-	-	-
-	-	37	6	-	8	-	10	10	115	3	1	-	-	1	2	2	-	1	-	-	-	-
-	-	23	5	-	7	-	6	10	77	5	-	2	1	1	-	6	2	2	-	3	1	-
-	1	5	3	-	-	-	2	1	46	1	-	-	-	-	-	4	-	1	-	1	-	-
-	-	13	6	-	3	-	4	-	28	4	-	-	1	-	-	4	3	2	-	-	-	-
-	-	12	2	-	5	1	8	-	27	2	1	2	-	-	-	3	-	-	-	2	-	-
-	-	58	13	-	10	-	17	7	55	2	1	-	1	-	2	2	-	3	-	-	-	-
-	-	19	14	-	14	1	5	2	26	2	-	1	-	-	-	3	1	-	-	1	-	-
-	1	17	4	-	3	-	1	6	25	-	1	1	-	-	1	5	3	2	-	-	-	1
-	-	13	1	-	-	-	-	2	22	1	-	-	-	-	-	4	2	-	-	-	-	-
-	-	2	-	-	3	-	2	1	17	1	-	1	-	-	-	-	-	-	-	-	-	-
1	1	4	2	-	1	-	2	-	15	-	-	-	-	-	-	2	2	4	-	1	-	-
-	-	1	-	-	1	-	1	-	6	-	-	-	-	-	-	-	-	-	-	-	-	1
-	-	4	1	-	-	-	-	1	1	1	-	-	-	-	-	-	2	-	-	-	-	-
-	-	7	8	-	5	-	4	3	15	4	-	-	-	3	-	13	5	4	-	1	-	-
-	-	2	3	-	10	-	3	1	11	1	-	-	-	2	-	12	-	4	-	-	-	-
-	-	2	2	-	2	-	-	1	10	1	-	1	-	-	1	4	4	2	-	-	1	-
-	-	7	-	-	3	-	-	3	11	3	-	-	-	1	-	6	3	9	-	-	-	-
-	-	14	1	-	1	-	4	3	61	1	-	-	-	-	-	4	-	1	-	-	-	-
5	-	-	-	-	-	-	-	-	1	-	-	-	-	-	-	-	-	1	-	-	-	-
-	2	1	-	-	-	-	-	-	1	-	-	-	-	-	-	-	-	-	-	-	-	-
-	-	289	2	-	4	-	55	19	91	11	1	-	-	-	1	2	1	3	-	1	-	-
-	-	18	29	-	4	-	4	-	8	-	-	-	-	-	-	1	1	1	-	-	-	-
-	-	-	-	-	-	-	-	-	-	-	-	-	-	-	-	-	-	-	-	-	-	-
-	-	1	5	-	9	-	4	-	6	1	1	-	-	-	-	-	1	1	-	-	-	-
-	-	1	-	-	-	-	-	-	-	-	-	-	-	-	-	-	-	-	-	-	-	-
-	-	47	3	-	1	-	97	4	20	5	-	-	-	-	4	-	1	1	-	-	-	-
-	-	17	2	-	-	-	3	55	40	4	2	-	-	1	-	-	-	-	-	1	1	-
-	1	111	5	-	6	1	26	47	772	27	4	-	1	2	-	2	2	4	-	1	-	-
-	-	9	5	-	-	-	3	2	8	28	-	-	-	-	-	-	-	-	-	-	-	-
-	-	1	-	-	-	-	-	3	3	5	2	-	-	-	-	-	-	-	-	-	-	-
-	-	-	-	-	-	-	-	-	1	-	-	1	-	1	-	3	-	-	-	2	-	-
-	-	-	-	-	-	-	-	-	-	-	-	-	-	-	-	1	-	-	-	-	-	-
-	-	-	-	-	-	-	-	-	1	1	-	-	-	4	3	12	1	3	-	-	-	-
-	-	1	-	-	-	-	-	-	-	-	-	-	-	2	5	7	1	3	-	-	-	-
-	-	2	2	-	-	-	-	1	4	2	-	-	1	5	4	44	10	10	-	-	-	-
-	-	1	1	-	-	-	-	-	3	-	-	-	1	-	2	2	23	7	-	-	-	-
-	-	1	-	-	-	1	2	1	2	-	-	-	-	3	1	5	3	27	-	-	-	-
-	-	-	-	-	-	-	-	-	-	-	-	-	-	-	-	-	-	-	-	2	-	-
-	-	-	-	-	-	-	1	-	-	-	-	-	-	-	-	-	-	-	1	12	3	-
-	-	-	-	-	-	-	-	-	-	-	-	-	-	-	-	-	-	-	-	2	3	-
-	-	2	-	-	-	-	-	-	1	-	-	-	-	-	-	-	-	-	-	2	-	1

1-17 市内間移動 (女)

転居入 転居出	総 数	番 町	東 雲	八 坂	素 鷲	雄 郡	新 玉	味 酒	清 水	桑 原	道 後	味 生	生 石	垣 生	官 前	三 津 浜	高 浜	久 枝	潮 見	和 気	堀 江	余 土
総 数	13,331	189	275	196	685	947	364	609	672	755	638	738	466	246	310	100	133	575	306	266	276	588
番 町	151	43	15	8	-	17	5	7	9	6	7	2	2	2	-	1	-	-	-	-	-	2
東 雲	259	7	63	18	14	10	12	5	21	9	29	5	3	2	6	-	2	6	2	1	1	4
八 坂	184	9	18	32	20	11	2	15	5	11	17	4	5	-	2	-	-	3	-	1	-	3
素 鷲	717	7	8	15	211	33	15	18	13	71	33	12	9	2	8	3	2	7	9	6	3	24
雄 郡	1,005	31	17	20	28	359	44	30	35	28	24	69	46	15	12	3	1	17	9	1	5	59
新 玉	409	6	7	5	12	68	84	38	9	10	12	37	16	7	6	-	2	6	4	-	6	11
味 酒	591	15	16	1	24	33	36	165	78	7	18	26	12	5	16	6	2	34	6	5	4	7
清 水	736	7	19	11	31	51	21	71	200	23	47	31	10	6	8	2	3	47	32	14	11	19
桑 原	725	2	18	15	53	25	3	18	24	266	43	14	10	6	2	1	4	11	4	2	5	13
道 後	638	8	33	19	30	15	6	30	46	61	236	3	2	-	4	1	3	13	4	6	6	11
味 生	660	8	1	3	6	37	23	42	13	14	10	271	37	19	35	7	11	14	2	9	10	19
生 石	445	6	3	-	13	32	9	11	5	12	5	42	162	30	7	5	3	3	6	7	7	23
垣 生	213	1	-	2	2	9	2	5	2	3	7	13	24	70	2	1	6	3	-	3	2	28
官 前	290	1	3	2	9	11	8	16	12	-	4	21	10	4	87	13	17	17	2	7	7	11
三津浜	131	2	2	2	3	2	1	5	6	1	1	22	4	2	18	31	4	8	1	5	-	4
高 浜	141	1	-	3	5	3	3	3	7	6	5	11	6	-	16	8	36	7	3	1	2	5
久 枝	580	-	7	3	17	13	13	21	47	14	12	16	7	7	16	1	5	222	47	32	22	6
潮 見	359	-	2	1	10	7	8	12	26	4	6	10	9	3	8	4	6	40	114	13	20	6
和 気	247	-	-	-	5	6	-	9	12	5	7	9	4	1	9	-	5	17	12	84	16	5
堀 江	229	-	-	-	3	6	2	9	5	3	6	5	1	-	5	-	1	18	9	17	92	4
余 土	597	7	5	4	17	57	12	16	13	22	3	33	25	36	5	1	5	8	2	1	3	215
由 良	14	-	-	-	-	1	1	-	1	-	-	1	-	1	2	-	-	-	-	-	-	-
泊	3	-	-	-	-	-	-	-	-	1	-	-	-	-	-	-	-	-	-	-	-	-
久 米	833	5	11	9	37	23	17	11	16	45	21	18	9	3	3	1	2	11	4	7	8	7
湯 山	128	2	1	1	5	7	1	3	-	20	9	-	1	-	-	-	-	4	1	3	-	5
日 浦	1	-	-	-	1	-	-	-	-	-	-	-	-	-	-	-	-	-	-	-	-	-
伊 台	102	-	1	2	3	4	-	2	5	4	15	3	1	1	2	-	2	4	10	2	4	1
五 明	4	-	-	-	-	2	-	-	-	-	-	2	-	-	-	-	-	-	-	-	-	-
小 野	262	2	5	2	9	5	1	5	7	11	13	10	8	-	1	2	-	3	-	1	-	6
浮 穴	188	1	-	3	6	7	4	-	2	3	2	4	-	-	2	-	1	4	2	3	1	3
石 井	1,842	15	9	11	87	80	19	31	31	80	29	37	32	19	12	3	7	22	9	14	14	84
荏 原	108	1	2	1	4	6	1	-	2	1	6	1	4	-	-	3	1	2	1	1	-	-
坂 本	19	-	-	-	3	1	1	-	-	-	-	-	-	-	-	-	-	1	-	-	-	-
浅 海	19	-	-	-	-	-	2	-	1	2	-	-	-	-	-	-	-	-	-	-	2	-
立 岩	5	-	-	-	-	-	-	1	-	1	-	-	1	-	-	-	-	-	-	-	-	-
難 波	31	-	-	-	2	-	-	1	4	1	1	1	1	1	-	-	-	1	-	-	1	-
正 岡	24	-	2	-	-	2	-	1	-	-	1	-	-	-	-	1	1	-	1	2	-	-
北 条	160	2	3	1	2	2	1	4	2	4	5	2	-	1	3	-	1	5	2	3	13	-
河 野	114	-	3	-	6	-	3	1	7	-	1	2	1	-	4	1	-	11	2	12	8	-
栗 井	111	-	1	2	4	2	3	2	4	4	2	-	3	2	3	-	-	6	6	3	2	2
睦 野	1	-	-	-	-	-	-	-	-	-	-	-	-	-	-	-	-	-	-	-	-	-
東中島	34	-	-	-	1	-	1	1	1	-	1	1	-	-	2	-	-	-	-	-	1	1
西中島	7	-	-	-	-	-	-	-	1	2	-	-	-	-	-	-	-	-	-	-	-	-
神 和	14	-	-	-	2	-	-	-	-	-	-	-	1	1	4	1	-	-	-	-	-	-

由	泊	久	湯	日	伊	五	小	浮	石	荏	坂	浅	立	難	正	北	河	粟	陸	東	西	神
良		米	山	浦	台	明	野	穴	井	原	本	海	岩	波	岡	条	野	井	野	中	中	和
8	2	843	151	4	113	3	281	212	1,754	136	18	10	6	25	23	178	80	107	-	35	6	2
-	-	4	-	-	3	1	-	-	17	-	-	-	-	-	-	-	-	-	-	-	-	-
-	-	6	1	-	-	-	3	7	19	-	-	-	-	-	-	1	1	1	-	-	-	-
-	-	2	1	-	-	-	3	-	16	1	-	-	-	-	-	-	2	1	-	-	-	-
-	-	47	11	-	4	1	12	7	113	1	1	-	-	2	2	-	1	4	-	1	-	1
-	-	22	5	-	8	-	4	12	86	4	-	2	-	-	-	2	1	4	-	1	1	-
1	1	6	2	-	-	-	5	2	37	1	-	-	-	-	-	7	-	1	-	-	-	-
-	-	14	6	-	1	-	3	4	33	6	-	1	-	-	-	2	3	2	-	-	-	-
-	-	13	5	-	6	-	3	-	36	-	-	-	1	1	-	4	1	1	-	1	-	-
-	-	69	17	1	10	-	18	5	53	1	4	-	-	-	1	2	-	5	-	-	-	-
-	-	18	19	-	21	-	6	1	26	4	-	-	1	-	-	2	2	1	-	-	-	-
-	-	14	2	-	1	-	3	2	39	-	-	1	-	-	1	2	1	3	-	-	-	-
-	-	11	1	-	-	-	1	3	28	2	-	-	-	-	-	1	5	1	-	1	-	-
-	-	3	1	-	5	-	2	1	14	1	-	1	-	-	-	-	-	-	-	-	-	-
-	-	3	4	-	2	-	3	-	10	-	-	-	-	-	-	2	1	2	-	1	-	-
-	-	1	-	-	1	-	2	-	2	-	-	-	-	-	-	-	-	-	-	1	-	-
1	-	1	1	-	-	-	-	-	3	1	-	-	-	-	-	2	1	-	-	-	-	-
-	-	7	7	-	2	-	3	4	9	1	-	-	-	1	-	11	2	5	-	-	-	-
-	-	2	1	-	11	-	2	1	8	2	-	-	-	3	-	15	1	3	-	1	-	-
-	-	3	2	-	2	-	-	1	10	1	-	2	-	-	-	11	3	5	-	-	-	1
-	-	4	1	1	4	-	2	1	6	-	-	-	1	2	1	8	7	5	-	-	-	-
-	-	11	2	-	4	-	2	4	75	3	-	-	-	1	-	5	-	-	-	-	-	-
5	-	-	-	-	-	-	-	-	1	1	-	-	-	-	-	-	-	-	-	-	-	-
-	1	-	-	-	-	-	-	-	-	-	-	-	-	-	-	1	-	-	-	-	-	-
-	-	364	3	-	6	-	57	14	104	11	2	-	-	-	-	1	-	1	-	2	-	-
-	-	11	35	-	3	-	4	1	6	2	-	-	-	-	-	1	1	1	-	-	-	-
-	-	-	-	-	-	-	-	-	-	-	-	-	-	-	-	-	-	-	-	-	-	-
-	-	5	4	2	14	-	5	-	3	-	2	-	-	-	-	1	-	-	-	-	-	-
-	-	-	-	-	-	-	-	-	-	-	-	-	-	-	-	-	-	-	-	-	-	-
1	-	36	2	-	-	-	101	4	16	7	-	-	-	-	2	-	-	2	-	-	-	-
-	-	20	1	-	1	-	2	73	32	7	1	-	-	-	1	-	1	-	-	1	-	-
-	-	125	11	-	1	1	28	60	927	28	3	-	-	2	-	2	2	5	-	1	1	-
-	-	11	1	-	-	-	3	5	5	46	-	-	-	-	-	-	-	-	-	-	-	-
-	-	-	-	-	-	-	1	-	5	2	5	-	-	-	-	-	-	-	-	-	-	-
-	-	-	-	-	-	-	-	-	-	-	-	3	-	-	-	7	-	1	-	1	-	-
-	-	-	-	-	-	-	-	-	-	-	-	-	-	-	-	2	-	-	-	-	-	-
-	-	-	-	-	-	-	-	-	2	-	-	-	-	4	2	7	-	2	-	-	-	-
-	-	-	-	-	-	-	-	-	-	-	-	-	-	4	7	-	2	-	-	-	-	-
-	-	4	3	-	2	-	2	-	4	3	-	-	2	4	5	57	9	9	-	-	-	-
-	-	2	1	-	-	-	-	-	5	-	-	-	1	1	3	4	27	8	-	-	-	-
-	-	2	1	-	-	-	-	-	2	-	-	-	-	4	1	10	8	32	-	-	-	-
-	-	-	-	-	-	-	1	-	-	-	-	-	-	-	-	-	-	-	-	-	-	-
-	-	-	-	-	-	-	-	-	2	-	-	-	-	-	-	1	-	-	-	19	2	-
-	-	-	-	-	1	-	-	-	-	-	-	-	-	-	-	-	-	-	-	1	2	-
-	-	2	-	-	-	-	-	-	-	-	-	-	-	-	-	-	-	-	-	3	-	-

2-1 月別、地区別世帯数の移動状況

地区	総 数										1 月											
	増 分				減 分				転 居		差 引 増 減	増 分				減 分				転 居		差 引 増 減
	転 入	分 離	回 復	帰 化	転 出	合 併	抹 消	死 亡	増	減		転 入	分 離	回 復	帰 化	転 出	合 併	抹 消	死 亡	増	減	
総数	8,985	857	3,805	3	7,193	528	195	2,552	13,363	11,830	4,715	524	83	34	0	457	33	6	266	924	841	△ 38
番町	155	5	58	0	127	4	3	22	201	153	110	10	0	1	0	3	0	0	4	8	13	△ 1
東雲	335	11	121	0	266	14	4	47	316	289	163	33	1	1	0	17	2	0	3	22	29	6
八坂	168	8	57	0	125	11	0	35	251	215	98	8	0	0	0	8	1	0	4	21	14	2
素鷲	492	33	225	0	407	26	9	133	845	804	216	28	4	0	0	27	1	0	11	59	55	△ 3
雄郡	798	41	313	0	622	42	6	132	1,009	977	382	45	5	0	0	35	6	0	13	67	58	5
新玉	358	16	150	0	285	15	1	70	426	405	174	24	1	1	0	15	1	0	7	25	31	△ 3
味酒	737	30	285	0	604	24	1	125	700	658	340	23	4	1	0	90	0	0	9	51	38	△ 58
清水	731	34	281	1	711	20	22	110	807	820	171	31	2	2	0	31	1	1	13	60	68	△ 19
桑原	440	47	180	0	369	28	1	102	770	628	309	26	4	1	0	9	0	0	10	70	43	39
道後	614	26	261	0	517	20	11	132	623	615	229	29	6	2	0	22	3	1	15	55	50	1
味生	346	43	137	0	239	22	0	110	706	527	334	40	4	0	0	20	0	0	11	49	46	16
生石	237	16	114	0	180	24	0	84	434	342	171	13	0	0	0	7	0	0	7	38	30	7
垣生	116	17	69	0	81	7	23	40	208	152	107	6	2	0	0	6	3	0	1	15	11	2
官前	114	29	115	0	189	8	0	75	298	241	43	2	3	15	0	19	0	0	7	21	11	4
三津浜	66	12	39	0	63	3	4	43	106	131	△ 21	3	1	1	0	9	0	1	6	4	8	△ 15
高浜	40	16	18	1	37	4	1	67	117	118	△ 35	2	3	0	0	5	0	0	5	5	6	△ 6
久枝	285	32	108	0	186	19	3	81	574	469	241	27	3	0	0	14	0	0	8	41	22	27
潮見	146	21	59	0	102	10	13	40	281	281	61	14	3	0	0	3	1	0	6	21	16	12
和気	85	26	49	1	61	12	15	64	233	172	70	5	3	0	0	9	3	0	7	20	12	△ 3
堀江	134	19	39	0	58	7	4	42	271	212	140	4	0	2	0	4	0	0	7	18	11	2
余土	306	35	132	0	224	19	6	77	514	435	226	17	3	0	0	9	1	1	10	30	28	1
由良	9	0	1	0	5	0	0	11	5	9	△ 10	0	0	0	0	0	0	0	2	1	1	△ 2
泊	4	2	1	0	4	0	0	8	6	5	△ 4	0	0	0	0	0	0	0	0	0	0	0
久米	467	48	203	0	344	44	4	129	788	661	324	24	4	0	0	16	3	0	13	42	44	△ 6
湯山	65	15	30	0	56	7	3	54	132	96	26	4	2	3	0	5	0	0	6	13	8	3
日浦	3	0	0	0	1	0	1	1	1	0	1	1	0	0	0	0	0	0	0	0	0	1
伊台	45	10	15	0	28	2	0	18	80	66	36	2	0	0	0	0	0	0	2	6	7	△ 1
五明	4	2	4	0	3	0	0	6	5	5	1	0	0	0	0	0	0	0	1	0	0	△ 1
小野	280	28	84	0	210	8	1	64	246	215	140	8	4	0	0	10	0	0	11	19	17	△ 7
浮穴	97	20	41	0	67	7	7	55	190	126	86	10	2	0	0	4	0	0	5	10	9	4
石井	972	91	474	0	759	70	22	234	1,692	1,551	593	66	8	4	0	51	6	0	21	94	119	△ 25
荏原	81	17	60	0	90	1	6	101	139	73	26	3	1	0	0	1	0	2	16	7	5	△ 13
坂本	6	8	1	0	6	1	0	17	13	14	△ 10	1	1	0	0	0	0	0	2	2	1	1
浅海	8	9	1	0	4	0	0	9	9	12	2	0	1	0	0	0	0	0	0	2	3	0
立岩	7	3	3	0	1	0	0	10	10	5	7	0	2	0	0	0	0	0	1	1	1	1
難波	26	11	7	0	34	0	0	19	27	30	△ 12	2	0	0	0	2	0	0	2	2	3	△ 3
正岡	21	7	6	0	7	0	0	22	19	24	0	1	0	0	0	0	0	0	3	3	3	△ 2
北条	91	20	38	0	68	5	11	45	157	132	45	4	1	0	0	1	1	0	3	6	7	△ 1
河野	39	10	9	0	16	3	0	32	72	64	15	4	1	0	0	1	0	0	1	4	2	5
粟井	40	25	10	0	26	5	0	33	78	77	12	3	3	0	0	3	0	0	5	7	6	△ 1
睦野	2	1	0	0	△ 2	2	△ 4	4	△ 1	1	1	0	0	0	0	0	0	0	0	0	0	0
東中島	10	9	5	0	8	24	20	38	3	11	△ 74	1	0	0	0	0	0	0	8	5	5	△ 7
西中島	2	0	2	0	6	5	△ 2	3	2	4	△ 10	0	0	0	0	1	0	0	0	0	0	△ 1
神和	3	4	0	0	△ 1	5	△ 1	8	0	5	△ 9	0	1	0	0	0	0	0	0	0	0	1

2 月											3 月											
增 分				減 分				転 居			差 引 増 減	増 分				減 分				転 居		差 引 増 減
転 入	分 離	回 復	帰 化	転 出	合 併	抹 消	死 亡	増	減	転 入		分 離	回 復	帰 化	転 出	合 併	抹 消	死 亡	増	減		
558	71	12	0	552	35	22	227	1,072	970	△ 93	1,734	83	94	0	1,424	56	24	238	1,586	1,347	408	
6	2	0	0	3	0	0	1	10	12	2	28	1	1	0	41	0	1	2	13	20	△ 21	
20	2	0	0	17	0	0	4	31	22	10	72	1	0	0	66	2	0	3	40	28	14	
10	1	0	0	3	2	0	5	23	24	0	44	0	0	0	21	1	0	1	21	28	14	
26	3	1	0	31	0	0	13	55	64	△ 23	93	0	0	0	67	1	4	15	94	82	18	
48	3	2	0	41	4	2	13	78	82	△ 11	164	3	3	0	138	7	0	12	118	92	39	
15	1	0	0	17	0	0	4	31	28	△ 2	85	2	2	0	38	0	1	10	63	55	48	
32	4	5	0	29	2	0	12	49	48	△ 1	125	6	2	0	109	2	1	12	96	94	11	
35	3	0	0	99	1	4	10	65	71	△ 82	188	7	32	0	194	0	3	7	100	99	24 0	
26	1	1	0	28	3	0	4	65	52	6	98	5	4	0	74	3	0	11	90	75	34	
36	1	0	0	25	0	1	8	59	44	18	147	3	9	0	138	2	2	18	65	67	△ 3	
22	5	1	0	11	3	0	11	51	56	△ 2	74	3	0	0	48	3	0	13	98	55	56	
14	1	0	0	19	2	0	10	29	25	△ 12	33	3	0	0	16	3	0	6	43	38	16	
12	1	1	0	9	1	3	4	18	11	4	28	2	3	0	6	1	0	3	25	18	30	
10	2	1	0	20	0	0	6	19	19	△ 13	17	3	11	0	20	0	0	8	38	21	20	
3	0	0	0	4	0	0	1	10	12	△ 4	5	2	0	0	10	1	1	3	11	13	△ 10	
3	0	0	0	2	0	0	7	9	13	△ 10	7	2	1	0	8	0	0	4	10	13	△ 5	
16	5	0	0	16	0	0	7	48	35	11	38	1	1	0	31	6	0	6	74	73	△ 2	
14	2	0	0	10	2	1	5	34	32	0	23	2	0	0	22	0	0	0	33	42	△ 6	
8	1	0	0	4	0	0	6	19	16	2	21	3	0	0	15	2	0	2	25	10	20	
13	1	0	0	4	0	0	2	22	18	12	23	2	0	0	3	1	2	3	33	20	29	
27	6	0	0	14	2	0	6	53	27	37	44	2	0	0	35	3	2	6	62	55	7	
0	0	0	0	0	0	0	0	0	0	0	1	0	0	0	0	0	0	3	0	1	△ 3	
0	0	0	0	1	0	0	1	0	1	△ 3	3	1	0	0	0	0	0	3	2	0	3	
41	3	0	0	32	3	0	13	55	45	6	78	5	9	0	57	5	1	17	102	66	48	
8	1	0	0	2	1	1	7	13	13	△ 2	6	1	0	0	12	1	0	8	17	8	△ 5	
0	0	0	0	1	0	0	1	0	0	△ 2	1	0	0	0	0	0	1	0	0	0	0	
3	1	0	0	6	0	0	1	7	8	△ 4	8	0	0	0	5	0	0	2	8	11	△ 2	
0	0	0	0	0	0	0	0	0	0	0	1	0	0	0	1	0	0	0	0	1	△ 1	
13	1	0	0	12	0	0	7	18	21	△ 8	51	0	1	0	56	1	0	9	29	33	△ 18	
5	2	0	0	5	1	0	5	19	11	4	17	0	0	0	9	0	3	1	24	15	13	
55	4	0	0	65	8	6	23	134	118	△ 27	168	13	11	0	122	10	0	17	195	160	78	
18	3	0	0	2	0	0	9	12	5	17	7	0	1	0	15	1	0	6	11	14	△ 17	
0	0	0	0	1	0	0	0	2	1	0	1	0	0	0	0	0	0	2	0	1	△ 2 0	
1	2	0	0	0	0	0	0	1	1	3	1	1	0	0	1	0	0	1	0	1	△ 1	
0	1	0	0	0	0	0	0	0	0	1	0	0	0	0	0	0	0	0	2	0	2	
1	2	0	0	5	0	0	0	2	3	△ 3	5	0	0	0	14	0	0	2	4	1	△ 8	
2	1	0	0	0	0	0	1	2	6	△ 2	6	0	0	0	2	0	0	1	1	2	2	
5	1	0	0	6	0	4	3	16	11	△ 2	10	1	3	0	24	0	2	6	18	19	△ 19	
2	1	0	0	3	0	0	5	5	6	△ 6	5	0	0	0	1	0	0	6	9	4	3	
5	2	0	0	3	0	0	6	3	3	△ 2	7	5	0	0	4	0	0	5	9	8	4	
0	0	0	0	0	0	0	1	0	0	△ 1	0	0	0	0	0	0	0	1	0	0	△ 1	
2	0	0	0	1	0	0	4	4	2	△ 1	0	2	0	0	0	0	0	2	2	2	0	
0	0	0	0	1	0	0	0	1	2	△ 2	1	0	0	0	1	0	0	0	1	1	0	
1	1	0	0	0	0	0	1	0	2	△ 1	0	1	0	0	0	0	0	1	0	1	△ 1	

2-1 月別，地区別世帯数の移動状況 つづき

地区	4 月											5 月										
	増 分				減 分				転 居		差 引 増 減	増 分				減 分				転 居		差 引 増 減
	転 入	分 離	回 復	帰 化	転 出	合 併	抹 消	死 亡	増	減		転 入	分 離	回 復	帰 化	転 出	合 併	抹 消	死 亡	増	減	
総数	1,814	99	63	0	1,127	45	12	183	1,280	1,109	780	655	55	50	0	430	48	8	214	1,181	1,047	194
番町	37	1	12	0	18	1	0	3	21	19	30	12	0	10	0	10	1	0	4	38	22	23
東雲	72	0	0	0	47	0	0	8	46	23	40	23	0	0	0	10	3	0	4	26	28	4
八坂	34	1	1	0	19	3	0	4	17	23	4	14	0	0	0	4	1	0	2	34	20	21
素霧	86	4	1	0	59	4	0	7	83	74	30	34	0	9	0	38	2	2	12	87	80	△4
雄郡	164	4	3	0	98	3	0	6	98	86	76	54	7	0	0	36	4	0	9	84	93	3
新玉	70	4	2	0	56	1	0	5	38	32	20	31	0	1	0	13	0	0	4	34	33	16
味酒	234	3	10	0	94	4	0	8	86	70	157	55	2	5	0	42	2	0	12	50	53	3
清水	169	2	8	0	98	2	1	9	79	65	83	52	2	3	0	19	4	2	6	80	70	36
桑原	92	5	2	0	71	4	0	13	80	65	26	29	0	1	0	25	2	1	11	67	46	12
道後	147	1	4	0	102	1	1	8	61	62	39	45	5	3	0	25	2	0	14	53	55	10
味生	63	6	0	0	37	1	0	10	72	51	42	27	2	0	0	22	1	0	8	58	46	10
生石	48	2	0	0	37	0	0	10	33	30	6	13	0	0	0	15	3	0	6	32	31	△10
垣生	16	4	0	0	12	0	0	3	11	12	4	10	0	0	0	6	0	0	2	19	11	10
宮前	31	3	6	0	23	1	0	7	29	26	12	8	1	15	0	14	0	0	9	29	26	4
三津浜	25	3	0	0	16	1	0	3	8	17	△1	4	0	1	0	4	0	0	6	8	9	△6
高浜	1	2	0	0	2	2	0	4	12	12	△5	1	0	0	0	1	1	0	6	12	6	△1
久枝	57	2	2	0	25	1	0	5	59	40	49	28	4	0	0	12	1	0	12	47	31	23
潮見	22	2	1	0	11	2	7	4	17	29	△11	4	0	0	0	5	2	0	1	17	27	△14
和氣	8	4	0	0	7	1	0	8	24	17	3	1	1	0	0	4	1	0	9	23	23	△12
堀江	16	2	2	0	8	3	0	3	22	20	8	23	2	0	0	3	0	0	5	15	12	20
余土	46	3	0	0	33	3	0	6	52	44	15	22	3	0	0	21	1	1	9	38	42	△11
由良	6	0	0	0	0	0	0	2	2	1	5	0	0	0	0	1	0	0	0	1	1	△1
泊	0	0	1	0	0	0	0	1	1	2	△1	0	0	0	0	0	0	0	1	1	1	△1
久米	70	3	3	0	61	3	1	5	61	74	△7	42	3	0	0	19	2	0	8	80	62	34
湯山	11	1	0	0	13	0	0	3	11	9	△2	6	0	0	0	2	1	0	5	9	8	△1
日浦	0	0	0	0	0	0	0	0	0	0	0	0	0	0	0	0	0	0	0	0	0	0
伊台	9	3	0	0	3	0	0	3	5	5	6	5	0	0	0	0	0	0	3	4	4	2
五明	0	0	0	0	2	0	0	0	1	0	△1	0	1	0	0	0	0	0	1	1	1	0
小野	39	2	1	0	18	0	0	3	22	19	24	8	3	0	0	13	2	0	5	21	17	△5
浮穴	15	1	0	0	8	0	0	4	20	8	16	8	2	0	0	6	0	0	9	19	14	0
石井	178	10	4	0	131	2	0	6	151	126	78	69	3	0	0	51	9	1	13	149	134	13
荏原	9	3	0	0	7	0	2	7	15	6	5	3	0	0	0	1	0	0	5	8	6	△1
坂本	0	2	0	0	0	0	0	1	1	0	2	1	1	0	0	0	0	0	1	1	2	0
浅海	0	1	0	0	0	0	0	0	2	1	2	0	1	0	0	0	0	0	2	0	2	△3
立岩	3	0	0	0	0	0	0	1	1	2	1	1	0	0	0	0	0	0	0	0	0	1
難波	5	2	0	0	3	0	0	2	0	1	1	2	0	0	0	0	0	0	2	3	3	0
正岡	2	1	0	0	1	0	0	3	2	0	1	4	2	0	0	0	0	0	0	0	3	3
北条	14	4	0	0	1	0	0	4	11	7	17	10	2	2	0	7	1	1	1	18	10	12
河野	9	1	0	0	4	2	0	1	3	3	3	4	1	0	0	0	0	0	2	5	5	3
粟井	5	2	0	0	1	0	0	0	9	8	7	1	6	0	0	0	2	0	1	4	6	2
睦野	1	0	0	0	0	0	0	0	0	0	1	0	0	0	0	0	0	0	0	0	0	0
東中島	0	3	0	0	1	0	0	2	13	13	0	0	0	0	0	0	0	0	3	4	3	△2
西中島	0	1	0	0	0	0	0	0	0	1	0	1	0	0	0	1	0	0	1	1	1	△1
神和	0	1	0	0	0	0	0	1	1	6	△5	0	1	0	0	0	0	0	0	1	0	2

6 月											7 月											
增 分				減 分				転 居			差 引 増 減	増 分				減 分				転 居		差 引 増 減
転 入	分 離	回 復	帰 化	転 出	合 併	抹 消	死 亡	増	減	転 入		分 離	回 復	帰 化	転 出	合 併	抹 消	死 亡	増	減		
517	97	64	0	446	47	15	191	1,146	1,034	91	622	73	36	0	581	47	19	216	1,015	901	△ 18	
14	1	0	0	8	1	0	0	17	9	14	8	0	1	0	7	1	1	1	16	8	7	
16	2	0	0	13	2	0	4	27	19	7	23	1	0	0	21	1	0	6	25	32	△ 11	
13	1	1	0	11	0	0	2	25	17	10	11	2	1	0	13	1	0	4	20	16	0	
32	3	1	0	27	6	0	14	81	82	△ 12	28	3	0	0	33	6	0	16	70	70	△ 24	
36	2	6	0	33	2	0	10	72	84	△ 13	57	4	1	0	38	4	0	17	68	79	△ 8	
19	2	1	0	16	5	0	4	29	37	△ 11	21	5	1	0	29	1	0	4	26	24	△ 5	
44	2	10	0	41	0	0	9	50	53	3	43	2	7	0	44	1	0	16	58	44	5	
28	1	0	0	28	1	1	7	63	71	△ 16	34	4	2	0	48	4	4	13	54	68	△ 43	
29	6	0	0	17	1	0	4	63	54	22	26	4	1	0	21	1	0	8	44	41	4	
31	2	1	0	20	0	2	6	58	69	△ 5	34	4	0	0	42	6	0	7	47	46	△ 16	
15	7	0	0	15	1	0	9	59	45	11	16	2	0	0	11	5	0	10	62	36	18	
8	3	0	0	12	1	0	7	31	29	△ 7	18	2	0	0	11	2	0	6	25	19	7	
6	1	0	0	9	0	3	4	14	16	△ 11	9	1	3	0	7	0	0	4	18	8	12	
6	2	5	0	22	2	0	2	32	22	△ 3	8	4	13	0	12	0	0	4	23	21	11	
1	4	0	0	2	0	0	5	17	12	3	1	1	0	0	6	0	0	0	8	8	△ 4	
6	0	0	0	1	0	0	7	6	8	△ 4	5	2	0	0	2	0	0	6	9	17	△ 9	
11	3	0	0	16	1	0	4	46	47	△ 8	12	5	0	0	13	3	3	3	49	33	11	
14	1	0	0	7	1	0	4	41	23	21	7	1	0	0	7	0	0	4	21	19	△ 1	
5	4	2	0	5	2	7	3	30	13	11	14	1	0	0	3	0	0	5	14	19	2	
14	2	0	0	9	1	0	2	34	33	5	9	3	0	0	4	1	0	3	22	20	6	
19	6	2	0	20	2	0	6	33	32	0	27	1	0	0	18	3	0	12	42	37	0	
1	0	0	0	0	0	0	0	0	1	0	0	0	0	0	0	0	0	0	0	0	0	
0	0	0	0	1	0	0	0	1	1	△ 1	0	0	0	0	0	0	0	0	1	0	1	
40	5	1	0	26	5	0	10	64	47	22	39	2	1	0	29	3	1	13	60	53	3	
4	3	1	0	2	1	0	1	14	8	10	5	0	0	0	1	0	0	3	16	6	11	
1	0	0	0	0	0	0	0	0	0	1	0	0	0	0	0	0	0	0	0	0	0	
1	1	0	0	0	1	0	0	7	7	1	5	0	0	0	5	0	0	1	8	4	3	
1	0	0	0	0	0	0	0	0	1	0	1	1	0	0	0	0	0	1	0	1	0	
13	5	0	0	15	1	0	5	18	11	4	54	1	0	0	14	2	0	1	15	16	37	
7	2	0	0	7	2	1	5	17	9	2	7	0	0	0	4	1	0	2	8	3	5	
61	11	0	0	52	8	0	23	149	128	10	71	9	5	0	88	1	10	22	132	116	△ 20	
5	2	33	0	1	0	1	10	7	6	29	6	0	0	0	38	0	0	6	16	6	△ 28	
1	1	0	0	0	0	0	2	0	0	0	0	1	0	0	0	0	0	3	2	3	△ 3	
3	1	0	0	0	0	0	0	0	1	3	1	1	0	0	0	0	0	1	1	0	2	
0	0	0	0	0	0	0	1	0	0	△ 1	1	0	0	0	0	0	0	1	0	0	0	
0	2	0	0	2	0	0	3	2	3	△ 4	3	1	0	0	0	0	0	3	4	2	3	
0	1	0	0	2	0	0	2	2	2	△ 3	0	0	0	0	0	0	0	0	2	1	1	
3	3	0	0	5	0	0	6	13	13	△ 5	10	1	0	0	4	0	0	2	13	11	7	
1	2	0	0	0	0	0	2	7	9	△ 1	2	1	0	0	0	0	0	0	5	5	3	
6	2	0	0	0	0	0	2	9	6	9	3	2	0	0	6	0	0	2	9	7	△ 1	
1	0	0	0	0	0	0	1	0	2	△ 2	0	0	0	0	0	0	0	0	0	0	0	
0	0	0	0	0	0	0	4	7	4	△ 1	2	0	0	0	2	0	0	5	0	1	△ 6	
0	1	0	0	1	0	0	0	1	0	1	0	0	0	0	0	0	0	1	2	1	0	
1	0	0	0	0	0	0	1	0	0	0	1	1	0	0	0	0	0	0	0	0	2	

2-1 月別、地区別世帯数の移動状況 つづき

地区	8 月											9 月											
	増 分				減 分				転 居			差 引 増 減	増 分				減 分				転 居		差 引 増 減
	転 入	分 離	回 復	帰 化	転 出	合 併	抹 消	死 亡	増	減	増		分 離	回 復	帰 化	転 出	合 併	抹 消	死 亡	増	減		
総数	601	81	21	0	517	35	13	205	1,041	908	66	496	46	111	1	448	33	9	174	1,041	895	136	
番町	12	0	1	0	11	0	0	1	21	15	7	8	0	0	0	8	0	0	1	15	6	8	
東雲	13	3	1	0	11	2	0	1	25	15	13	15	0	0	0	18	0	0	4	19	21	△9	
八坂	7	1	1	0	11	1	0	5	26	18	0	8	0	0	0	14	1	0	2	20	8	3	
素霧	39	3	1	0	25	1	1	13	70	60	13	29	2	1	0	30	2	1	6	71	63	1	
雄郡	45	1	1	0	48	2	3	6	77	76	△11	41	3	1	0	42	1	1	10	88	101	△22	
新玉	26	1	0	0	14	1	0	6	41	31	16	20	0	2	0	28	0	0	3	36	37	△10	
味酒	48	0	3	0	29	5	0	12	46	53	△2	34	1	12	0	36	0	0	8	40	46	△3	
清水	52	3	0	0	75	1	1	3	60	52	△17	51	2	45	0	20	3	2	7	74	54	86	
桑原	27	2	2	0	29	1	0	6	67	47	15	22	1	2	0	34	2	0	3	56	48	△6	
道後	43	3	2	0	32	1	0	8	42	40	9	30	1	1	0	37	1	1	9	41	38	△13	
味生	20	8	0	0	15	1	0	9	52	34	21	24	0	0	0	15	3	0	9	47	39	5	
生石	21	1	1	0	13	3	0	9	30	27	1	21	1	0	0	10	3	0	7	57	38	21	
垣生	4	1	0	0	5	0	0	1	22	17	4	5	3	0	0	6	1	0	8	18	16	△5	
官前	10	3	0	0	17	1	0	5	16	14	△8	5	1	17	0	11	0	0	5	21	16	12	
三津浜	3	1	0	0	1	1	1	2	7	18	△12	6	0	0	0	4	0	1	3	5	7	△4	
高浜	8	1	0	0	3	0	0	5	11	7	5	3	2	0	0	5	1	0	8	13	7	△3	
久枝	17	2	0	0	11	0	0	11	42	38	1	5	3	0	0	7	2	0	7	39	32	△1	
潮見	12	4	0	0	10	0	4	3	18	19	△2	6	0	0	0	12	2	0	1	16	20	△13	
和気	2	4	0	0	2	1	0	5	11	18	△9	7	0	0	1	7	0	1	4	16	4	8	
堀江	4	2	0	0	1	0	0	5	20	15	5	4	2	0	0	5	0	0	4	17	13	1	
余土	30	2	1	0	14	0	0	3	38	22	32	18	3	0	0	15	1	1	3	43	34	10	
由良	0	0	0	0	1	0	0	0	0	0	△1	0	0	0	0	0	0	0	1	0	1	△2	
泊	0	0	0	0	0	0	0	0	0	0	0	0	0	0	0	0	0	0	0	0	0	0	
久米	22	4	3	0	29	4	0	12	55	66	△27	22	2	14	0	23	1	0	9	62	50	17	
湯山	3	1	0	0	6	1	1	3	6	6	△7	5	0	0	0	1	0	1	5	9	7	0	
日浦	0	0	0	0	0	0	0	0	0	0	0	0	0	0	0	0	0	0	0	0	0	0	
伊台	2	3	0	0	2	0	0	2	9	6	4	1	2	0	0	3	0	0	0	7	2	5	
五明	0	0	0	0	0	0	0	0	0	0	0	1	0	0	0	0	0	0	0	1	0	2	
小野	36	2	0	0	31	0	1	3	27	15	15	15	3	0	0	4	2	0	3	24	14	19	
浮穴	3	2	0	0	6	1	0	7	10	11	△10	5	5	0	0	2	0	0	3	11	10	6	
石井	61	10	1	0	42	6	0	19	129	121	13	63	3	10	0	40	6	0	16	141	134	21	
荏原	9	2	0	0	5	0	0	13	11	6	△2	6	2	0	0	1	0	0	6	12	5	8	
坂本	0	0	0	0	0	0	0	2	1	0	△1	1	1	0	0	1	1	0	0	0	2	△2	
浅海	0	1	0	0	2	0	0	2	0	0	△3	1	0	0	0	0	0	0	0	0	0	1	
立岩	0	0	0	0	0	0	0	1	0	0	△1	0	0	0	0	0	0	0	0	1	1	0	
難波	0	2	0	0	4	0	0	3	1	4	△8	6	0	0	0	1	0	0	2	2	3	2	
正岡	3	0	0	0	1	0	0	2	0	2	△2	0	0	0	0	0	0	0	1	0	1	△2	
北条	12	2	3	0	5	1	1	5	18	10	13	4	0	5	0	3	0	0	6	7	5	2	
河野	3	2	0	0	1	0	0	4	15	9	6	2	1	1	0	2	0	0	2	5	6	△1	
粟井	2	0	0	0	2	0	0	1	8	8	△1	1	1	0	0	2	0	0	4	4	3	△3	
睦野	0	0	0	0	0	0	0	1	0	0	△1	0	0	0	0	1	0	0	0	0	1	△2	
東中島	2	3	0	0	2	0	0	3	8	6	2	1	0	0	0	0	0	0	3	2	0	0	
西中島	0	0	0	0	1	0	0	2	1	2	△4	0	0	0	0	0	0	0	1	1	1	△1	
神和	0	1	0	0	0	0	0	1	0	0	0	0	1	0	0	0	0	0	0	0	1	0	

10 月											11 月											
增 分				減 分				転 居			差 引 増 減	増 分				減 分				転 居		差 引 増 減
転 入	分 離	回 復	帰 化	転 出	合 併	抹 消	死 亡	増	減	転 入		分 離	回 復	帰 化	転 出	合 併	抹 消	死 亡	増	減		
574	64	48	1	468	27	11	208	1,075	968	80	457	46	37	0	366	51	28	232	1,042	918	△ 13	
10	0	1	0	3	0	0	2	17	8	15	7	0	4	0	8	0	0	0	12	12	3	
15	0	1	0	19	0	1	1	21	19	△ 3	17	1	0	0	15	2	3	4	9	26	△ 23	
7	2	1	0	12	0	0	1	17	12	2	3	0	0	0	4	0	0	2	17	13	1	
39	4	1	0	39	0	0	11	57	57	△ 6	29	2	0	0	12	2	0	6	53	60	4	
62	3	13	0	38	6	0	10	82	72	34	46	1	10	0	38	1	0	12	78	66	18	
18	0	0	0	25	1	0	9	34	40	△ 23	11	0	0	0	18	3	0	7	36	28	△ 9	
44	0	1	0	30	2	0	7	59	71	△ 6	31	3	2	0	26	3	0	11	59	38	17	
42	3	7	0	30	0	1	13	75	68	15	29	3	2	0	26	2	1	12	48	66	△ 25	
26	6	0	0	23	2	0	11	61	46	11	19	5	1	0	26	6	0	10	67	62	△ 12	
34	0	6	0	28	0	0	8	47	39	12	16	0	3	0	25	1	1	20	36	41	△ 33	
22	2	1	0	21	1	0	4	68	48	19	12	3	0	0	13	1	0	10	39	27	3	
13	1	0	0	16	2	0	4	35	21	6	18	0	4	0	14	2	0	4	42	25	19	
8	1	3	0	5	0	3	6	16	16	△ 2	9	1	0	0	5	1	13	2	17	8	△ 2	
6	3	3	0	21	2	0	8	25	26	△ 20	4	0	2	0	2	1	0	9	28	20	2	
5	0	0	0	2	0	0	6	9	6	0	5	0	0	0	1	0	0	4	11	12	△ 1	
3	2	1	1	3	0	1	3	9	11	△ 2	0	1	0	0	3	0	0	6	11	12	△ 9	
25	1	0	0	14	1	0	8	40	52	△ 9	28	0	1	0	10	3	0	7	48	37	20	
14	3	0	0	6	0	0	3	15	18	5	6	2	0	0	4	0	0	4	23	24	△ 1	
6	2	0	0	2	0	1	6	11	8	2	4	2	1	0	1	2	6	4	18	16	△ 4	
11	1	0	0	6	1	0	3	22	11	13	8	0	0	0	1	0	0	2	33	23	15	
22	3	3	0	21	1	1	7	42	31	9	12	1	0	0	9	0	0	3	43	43	1	
0	0	0	0	1	0	0	1	0	2	△ 4	1	0	0	0	1	0	0	1	1	1	△ 1	
1	0	0	0	0	0	0	1	0	0	0	0	1	0	0	2	0	0	0	0	0	△ 1	
34	7	2	0	13	2	1	12	88	63	40	28	6	3	0	21	9	0	11	61	42	15	
4	4	0	0	3	0	0	5	8	11	△ 3	3	2	3	0	7	1	0	4	9	8	△ 3	
0	0	0	0	0	0	0	0	1	0	1	0	0	0	0	0	0	0	0	0	0	0	
5	0	0	0	1	0	0	3	8	2	7	2	0	0	0	1	1	0	1	4	5	△ 2	
0	0	0	0	0	0	0	1	0	1	△ 2	0	0	0	0	0	0	0	0	0	0	0	
11	3	0	0	10	0	0	5	8	14	△ 7	19	2	0	0	17	0	0	7	23	20	0	
7	1	0	0	8	1	0	4	18	16	△ 3	5	1	0	0	4	1	0	2	18	10	7	
66	7	0	0	51	2	1	19	123	137	△ 14	63	5	1	0	29	8	4	35	163	136	20	
1	1	0	0	5	0	0	7	20	7	3	5	2	0	0	11	0	0	8	8	6	△ 10	
0	1	0	0	2	0	0	0	3	3	△ 1	1	0	0	0	1	0	0	1	0	1	△ 2	
1	0	0	0	0	0	0	2	1	1	△ 1	0	0	0	0	0	0	0	0	1	0	1	
0	0	0	0	0	0	0	2	1	0	△ 1	1	0	0	0	1	0	0	1	1	0	0	
0	0	4	0	1	0	0	0	4	1	6	1	0	0	0	1	0	0	0	1	5	△ 4	
0	1	0	0	1	0	0	2	1	1	△ 2	3	0	0	0	0	0	0	5	3	0	1	
7	2	0	0	5	2	1	1	12	15	△ 3	4	1	0	0	4	0	0	3	9	12	△ 5	
1	0	0	0	2	1	0	2	4	5	△ 5	3	0	0	0	0	0	0	5	5	3	0	
4	0	0	0	0	0	0	6	9	6	1	2	0	0	0	3	1	0	1	4	7	△ 6	
0	0	0	0	0	0	0	0	0	0	0	0	0	0	0	0	0	0	1	0	0	△ 1	
0	0	0	0	1	0	0	2	1	3	△ 5	2	1	0	0	1	0	0	5	3	1	△ 1	
0	0	0	0	0	0	0	1	2	0	1	0	0	0	0	1	0	0	1	0	0	△ 2	
0	0	0	0	0	0	0	1	1	0	0	0	0	0	0	0	0	0	1	0	2	△ 3	

2-1 月別，地区別世帯数の移動状況 つづき

地区	12 月										
	増 分				減 分				転 居		差 引 増 減
	転 入	分 離	回 復	帰 化	転 出	合 併	抹 消	死 亡	増	減	
総数	433	64	54	1	383	35	15	214	1,020	939	△ 14
番町	3	0	0	0	7	0	1	3	13	9	△ 4
東雲	16	0	0	0	12	0	0	5	25	27	△ 3
八坂	9	0	1	0	5	0	0	3	10	22	△ 10
素鷲	29	5	0	0	19	1	1	9	65	57	12
雄郡	36	5	2	0	37	2	0	14	99	88	1
新玉	18	0	1	0	16	2	0	7	33	29	△ 2
味酒	24	3	11	0	34	3	0	9	56	50	△ 2
清水	20	2	1	1	43	1	1	10	49	68	△ 50
桑原	20	8	1	0	12	3	0	11	40	49	△ 6
道後	22	0	1	0	21	3	2	11	59	64	△ 19
味生	11	1	1	0	11	2	0	6	51	44	1
生石	17	2	1	0	10	3	0	8	39	29	9
垣生	3	0	25	0	5	0	1	2	15	8	27
官前	7	4	0	0	8	1	0	5	17	19	△ 5
三津浜	5	0	0	0	4	0	0	4	8	9	△ 4
高浜	1	1	0	0	2	0	0	6	10	6	△ 2
久枝	21	3	0	0	17	1	0	3	41	29	15
潮見	10	1	1	0	5	0	1	5	25	12	14
和氣	4	1	0	0	2	0	0	5	22	16	4
堀江	5	2	0	0	10	0	2	3	13	16	△ 11
余土	22	2	0	0	15	2	0	6	38	40	△ 1
由良	0	0	0	0	1	0	0	1	0	0	△ 2
泊	0	0	0	0	0	0	0	1	0	0	△ 1
久米	27	4	2	0	18	4	0	6	58	49	14
湯山	6	0	0	0	2	1	0	4	7	4	2
日浦	0	0	0	0	0	0	0	0	0	0	0
伊台	2	0	1	0	2	0	0	0	7	5	3
五明	0	0	0	0	0	0	0	2	2	0	0
小野	13	2	1	0	10	0	0	5	22	18	5
浮穴	8	2	2	0	4	0	3	8	16	10	3
石井	51	8	1	0	37	4	0	20	132	122	9
荏原	9	1	0	0	3	0	1	8	12	1	9
坂本	0	0	0	0	1	0	0	3	1	0	△ 3
浅海	0	0	0	0	1	0	0	1	1	2	△ 3
立岩	1	0	0	0	0	0	0	2	3	1	1
難波	1	2	0	0	1	0	0	0	2	1	3
正岡	0	1	0	0	0	0	0	2	3	3	△ 1
北条	8	2	1	0	3	0	2	5	16	12	5
河野	3	0	0	0	2	0	0	2	5	7	△ 3
粟井	1	2	0	0	2	2	0	0	3	9	△ 7
睦野	0	0	0	0	0	0	0	1	0	1	△ 2
東中島	0	0	0	0	0	0	0	7	2	2	△ 7
西中島	0	0	0	0	1	0	0	0	0	0	△ 1
神和	0	0	0	0	0	0	0	1	0	1	△ 2

付録

地区別町丁名一覧表

番町地区	八坂地区	土橋町	衣山二丁目	緑町二丁目	南町一丁目	富久町
一番町三丁目	河原町	真砂町	衣山三丁目	御幸一丁目	南町二丁目	北吉田町
一番町四丁目	北立花町	室町	衣山四丁目	御幸二丁目	持田町一丁目	久保田町
二番町二丁目	三番町一丁目	室町一丁目	衣山五丁目	山越町	紅葉町	高岡町
二番町三丁目	新立町	室町二丁目	朝日ヶ丘一丁目	山越一丁目	石手一丁目	南吉田町
二番町四丁目	千舟町一丁目	泉町	朝日ヶ丘二丁目	山越二丁目	石手二丁目	垣生地区
三番町二丁目	千舟町二丁目	末広町	辻町	山越三丁目	石手三丁目	西垣生町
三番町三丁目	築山町	小栗町	愛光町	山越四丁目	石手四丁目	東垣生町
三番町四丁目	永木町一丁目	小栗一丁目	本町二丁目	中央一丁目	石手五丁目	
三番町五丁目	永木町二丁目	小栗二丁目	本町三丁目	中央二丁目	石手白石	宮前地区
大街道一丁目	湊町一丁目	小栗三丁目	本町四丁目	山越五丁目	新石手	東山町
大街道二丁目	湊町二丁目	小栗四丁目	本町五丁目	山越六丁目	常光寺町	古三津町
千舟町三丁目	錦町	小栗五丁目	松前町二丁目	桑原地区	道後姫塚	会津町
千舟町四丁目	湯渡町	小栗六丁目	松前町三丁目	正円寺一丁目	道後喜多町	高山町
千舟町五丁目		小栗七丁目	松前町四丁目	正円寺二丁目	道後鷺谷町	辰巳町
花園町	素鷺地区	雄郡一丁目	松前町五丁目	正円寺三丁目	道後多幸町	中須賀一丁目
堀之内	枝松一丁目	雄郡二丁目	萱町二丁目	正円寺四丁目	道後湯之町	中須賀二丁目
湊町三丁目	枝松二丁目	空港通一丁目	萱町三丁目	樽味一丁目	道後町一丁目	中須賀三丁目
湊町四丁目	枝松三丁目	土居田町	萱町四丁目	樽味二丁目	道後緑台	春美町
湊町五丁目	枝松四丁目	針田町	萱町五丁目	樽味三丁目	道後湯月町	祓川一丁目
南堀端町	枝松五丁目	空港通二丁目	萱町六丁目	樽味四丁目	祝谷町一丁目	祓川二丁目
柳井町一丁目	枝松六丁目	新玉地区	味酒町二丁目	畑寺町	祝谷二丁目	ひばりヶ丘
柳井町二丁目	祇園町	大手町一丁目	味酒町三丁目	東野一丁目	祝谷三丁目	三杉町
柳井町三丁目	小坂一丁目	大手町二丁目	宮西一丁目	東野二丁目	祝谷四丁目	吉野町
丸之内	小坂二丁目	萱町一丁目	宮西二丁目	東野三丁目	祝谷五丁目	内浜町
東雲地区	小坂三丁目	三番町六丁目	六軒家町	東野四丁目	祝谷六丁目	明神丘
旭町	小坂四丁目	三番町七丁目	平和通五丁目	東野五丁目	祝谷東町	古三津一丁目
一番町一丁目	小坂五丁目	三番町八丁目	平和通六丁目	東野六丁目	祝谷西町	古三津二丁目
一番町二丁目	立花一丁目	千舟町六丁目	若草町	桑原一丁目	山田町	古三津三丁目
二番町一丁目	立花二丁目	千舟町七丁目	木屋町一丁目	桑原二丁目	桜谷町	古三津四丁目
大街道三丁目	立花三丁目	千舟町八丁目	木屋町二丁目	桑原三丁目	道後北代	古三津五丁目
歩行町一丁目	立花四丁目	湊町六丁目	清水地区	桑原四丁目	道後今市	古三津六丁目
歩行町二丁目	立花五丁目	湊町七丁目	本町六丁目	桑原五丁目	道後樋又	みどりヶ丘
南持田町	立花六丁目	湊町八丁目	木屋町三丁目	桑原六丁目	道後一万	青葉台
北持田町	中村一丁目	本町一丁目	木屋町四丁目	桑原七丁目	味生地区	桜ヶ丘
喜与町一丁目	中村二丁目	松前町一丁目	清水町一丁目	東本一丁目	北斎院町	三津浜地区
喜与町二丁目	中村三丁目	味酒町一丁目	清水町二丁目	東本二丁目	別府町	梅田町
此花町	中村四丁目	宮田町	清水町三丁目	畑寺一丁目	南斎院町	神田町
東雲町	中村五丁目	南江戸町	清水町四丁目	畑寺二丁目	山西町	住吉一丁目
昭和町	拓川町	南江戸一丁目	高砂町一丁目	畑寺三丁目	清住一丁目	住吉二丁目
東一万町	日の出町	南江戸二丁目	高砂町二丁目	畑寺四丁目	清住二丁目	三津一丁目
中一万町	雄郡地区	南江戸三丁目	高砂町三丁目	松末一丁目	大可賀一丁目	三津二丁目
西一万町	永代町	南江戸四丁目	高砂町四丁目	松末二丁目	大可賀二丁目	三津三丁目
平和通一丁目	春日町	南江戸五丁目	鉄砲町	三町一丁目	大可賀三丁目	元町
御宝町	北藤原町	南江戸六丁目	姫原一丁目	三町二丁目	海岸通	須賀町
持田町二丁目	藤原町	生石町	姫原二丁目	三町三丁目	空港通三丁目	松江町
持田町三丁目	藤原一丁目	味酒地区	姫原三丁目	道後地区	空港通四丁目	若葉町
持田町四丁目	藤原二丁目	朝美一丁目	平和通二丁目	岩崎町一丁目	空港通五丁目	三津ふ頭
勝山町一丁目	竹原町	朝美二丁目	平和通三丁目	岩崎町二丁目	空港通六丁目	
勝山町二丁目	竹原町一丁目	美沢一丁目	平和通四丁目	上市一丁目	空港通七丁目	高浜地区
文京町	竹原二丁目	美沢二丁目	本町七丁目	上市二丁目		石風呂町
	竹原三丁目	衣山一丁目	緑町一丁目	道後公園	生石地区	新浜町
	竹原四丁目					

高浜町一丁目	保免中二丁目	湯山地区	恩地町	古川南三丁目	浅海地区	栗井地区
高浜町二丁目	保免中三丁目	湯の山東一丁目	梅木町	古川西一丁目	萩原	光洋台
高浜町三丁目	保免西一丁目	湯の山東二丁目	上総町	古川西二丁目	浅海本谷	小川
高浜町四丁目	保免西二丁目	湯の山東三丁目		古川西三丁目	浅海原	磯河内
高浜町五丁目	保免西三丁目	湯の山東四丁目	小野地区	今在家一丁目		鴨之池
高浜町六丁目	保免西四丁目	湯の山東五丁目	小野町	今在家二丁目	立岩地区	和田
梅津寺町	余戸南一丁目	杉立町	北梅本町	今在家三丁目	才之原	久保
松ノ木一丁目	余戸南二丁目	宿野町	南梅本町	今在家四丁目	滝本	岡
松ノ木二丁目	余戸南三丁目	湯山柳	水泥町	和泉南一丁目	猪木	栗井河原
港山町	余戸南四丁目	末町	平井町	和泉南二丁目	猿川	苞木
	余戸南五丁目	食場町		和泉南三丁目	立岩中村	鹿峰
久枝地区	余戸南六丁目	上高野町	浮穴地区	和泉南四丁目	立岩米之野	本谷
問屋町	余戸東一丁目	高野町	井門町	和泉南五丁目	庄府	常竹
安城寺町	余戸東二丁目	溝辺町	南高井町	和泉南六丁目	儀式	大西谷
久万ノ台	余戸東三丁目	湯の山一丁目	森松町	居相一丁目	小山田	西谷
高木町	余戸東四丁目	湯の山二丁目		居相二丁目	猿川原	平林
西長戸町	余戸東五丁目	湯の山三丁目	石井地区	居相三丁目	尾儀原	客
東長戸一丁目	余戸中一丁目	湯の山四丁目	天山一丁目	居相四丁目		麓
東長戸二丁目	余戸中二丁目	湯の山五丁目	天山二丁目	居相五丁目	難波地区	小川谷
東長戸三丁目	余戸中三丁目	湯の山六丁目	天山三丁目	居相六丁目	庄	
東長戸四丁目	余戸中四丁目	湯の山七丁目	天山町	北井門一丁目	上難波	睦野地区
鴨川三丁目	余戸中五丁目	湯の山八丁目	今在家町	北井門二丁目	中通	睦月
船ヶ谷町	余戸中六丁目		土居町	北井門三丁目	下難波	野忽那
	余戸西一丁目	日浦地区	星岡町	北井門四丁目	大浦	
潮見地区	余戸西二丁目	米野町	朝生田町一丁目	北井門五丁目		東中島地区
志津川町	余戸西三丁目	大井野町	朝生田町二丁目	星岡一丁目	正岡地区	中島大浦
谷町	余戸西四丁目	川の郷町	朝生田町三丁目	星岡二丁目	八反地	小浜
平田町	余戸西五丁目	福見川町	朝生田町四丁目	星岡三丁目	中西内	長師
吉藤一丁目	余戸西六丁目	東川町	朝生田町五丁目	星岡四丁目	中西外	宮野
吉藤二丁目	出合	河中町	朝生田町六丁目	星岡五丁目	高田	神浦
吉藤三丁目	市坪北一丁目	水口町	朝生田町七丁目	越智一丁目	正岡神田	
吉藤四丁目	市坪北二丁目	藤野町	西石井一丁目	越智二丁目	院内	西中島地区
吉藤五丁目	市坪南一丁目	青波町	西石井二丁目	越智三丁目		宇和間
鴨川一丁目	市坪南二丁目	玉谷町	西石井三丁目	北土居一丁目	北条地区	熊田
鴨川二丁目	市坪南三丁目		西石井四丁目	北土居二丁目	北条	吉木
	市坪西町	伊台地区	西石井五丁目	北土居三丁目	北条辻	鏡
和気地区		白水台一丁目	西石井六丁目	北土居四丁目	安居島	畑里
馬木町	由良地区	白水台二丁目	東石井一丁目	北土居五丁目	土手内	中島栗井
勝岡町	由良町	白水台三丁目	東石井二丁目			
太山寺町	門田町	白水台四丁目	東石井三丁目	荏原地区	河野地区	神和地区
和気町一丁目		白水台五丁目	東石井四丁目	東方町	河野別府	上怒和
和気町二丁目	泊地区	白水台六丁目	東石井五丁目	津吉町	府中原	元怒和
	泊町	下伊台町	東石井六丁目	中野町	柳宮	津和地
堀江地区		上伊台町	東石井七丁目	大橋町	善應寺	二神
内宮町	久米地区	南白水一丁目	和泉北一丁目	小村町	横谷	
権現町	北久米町	南白水二丁目	和泉北二丁目	上川原町	九牛	川谷
東大栗町	来住町	南白水三丁目	和泉北三丁目	西野町	河野高山	古免
福角町	久米窪田町		和泉北四丁目	上野町	佐保	山
堀江町	高井町	五明地区	古川北一丁目	恵原町	常保	山
	福音寺町	菅沢町	古川北二丁目		片山	須賀
余土地区	南久米町	小屋町	古川北三丁目	坂本地区	河野中須	賀目
保免上一丁目	南土居町	神次郎町	古川北四丁目	浄瑠璃町	夏河内	
保免上二丁目	鷹子町	城山町	古川南一丁目	久谷町	大	
保免中一丁目		柳谷町	古川南二丁目	窪野町		

松 山 市 の 人 口 動 態

平 成 29 年 版

平成 30 年 1 月 発行

編集・発行 愛媛県松山市文書法制課

〒790-8571 松山市二番町四丁目 7 番地 2

電 話 089-948-6209

F A X 089-932-2408

U R L <http://www.city.matsuyama.ehime.jp/shisei/tokei/toukei.html>
