

松山市の人口動態

平成 27 年

松山市

は し が き

人口動態統計は、出生及び死亡等の「人口動態事象」について、その実態を明らかにするために、出生、死亡、転入及び転出の届出等により集計したものです。

本書は、平成 27 年中（平成 27 年 1 月 1 日から 12 月 31 日まで）の本市の人口動態を年齢別、地区別、月別等に集計し、収録しています。行政施策や教育・研究等の基礎資料として、広く御活用いただければ幸いです。

平成 28 年 7 月

松山市総務部文書法制課

目 次

はしがき	1
目次	2
用語等の解説	3
御利用にあたっての注意事項	4
I 人口動態の概要	
1. 概要	6
2. 自然動態	8
3. 社会動態	10
(1) 月別移動	10
(2) 都道府県別移動	11
(3) 県内市町別移動	12
(4) 年齢別移動	13
特掲：島しょ部の人口	14
II 統計表	
1. 人口	
1-1 人口動態及び年（月）初現在推計人口	16
1-2 月別、男女別、地区別人口動態（増減）	18
1-3 月別、男女別、地区別自然動態（出生）	20
1-4 月別、男女別、地区別自然動態（死亡）	22
1-5 月別、男女別、地区別社会動態（回復・帰化）	24
1-6 月別、男女別、地区別社会動態（抹消）	26
1-7 月別、男女別、地区別社会動態（転入）	28
1-8 月別、男女別、地区別社会動態（転出）	30
1-9 月別、男女別、都道府県別社会動態（転入）	32
1-10 月別、男女別、都道府県別社会動態（転出）	36
1-11 月別、男女別、指定都市・県内市町別社会動態（転入）	40
1-12 月別、男女別、指定都市・県内市町別社会動態（転出）	44
1-13 月別、男女別、年齢別社会動態（転入）	48
1-14 月別、男女別、年齢別社会動態（転出）	56
1-15 月別、男女別、地区別市内間移動（転居入）	64
1-16 月別、男女別、地区別市内間移動（転居出）	66
1-17 市内間移動（総数）	68

1-18	市内間移動（男）	70
1-19	市内間移動（女）	72
2. 世帯		
2-1	月別，地区別世帯の移動状況	74
Ⅲ 付録		
1.	地区別町丁名一覧表	82

用語等の解説

1. 自然動態

一定期間における出生及び死亡に伴う人口の動きをいいます。

2. 自然増加数

出生者数から死亡者数を引いた人口の増加をいいます。

自然増加数＝出生者数－死亡者数

3. 社会動態

一定期間における転入及び転出に伴う人口の動きをいいます。

4. 社会増加数

転入者数から転出者数を引いたものにその他の増減を加えた人口の増加をいいます。

社会増加数＝転入者数－転出者数＋その他の増減

5. その他の増減

職権による記載又は消除等による増減をいいます。

6. 人口動態

自然動態と社会動態を合わせた人口の動きをいいます。

7. 人口増加数

自然増加数と社会増加数を合わせたものをいいます。

人口増加数＝自然増加数＋社会増加数

8. 転入超過

一定期間における転入者数が転出者数を上回っている状態をいいます。

転入超過数＝転入者数－転出者数

9. 転出超過

一定期間における転出者数が転入者数を上回っている状態をいいます。

転出超過数＝転出者数－転入者数

10. 年齢3区分別人口

年少人口

0～14歳の人口

生産年齢人口

15～64歳の人口

老年人口

65歳以上の人口

御利用にあたっての注意事項

1. 本書は、平成 27 年 1 月 1 日から 12 月 31 日までの住民基本台帳法（昭和 42 年法律第 81 号）及び戸籍法（昭和 22 年法律第 224 号）の規定に基づく出生、死亡、転入、転出の届出等により集計したものです。
2. 推計人口は、平成 22 年国勢調査結果を基に毎月の人口動態を加減して算出したものであるが、平成 24 年 7 月を算出するに当たっては、法改正による外国人人口の数値変動を加減していません。
3. 本書における出生数及び死亡数は、毎月 1 日現在の推計人口を算出するために届出日を基準に集計したもので、人口動態調査（厚生労働省所管の基幹統計）によって把握された出生数及び死亡数とは一致しません。
4. 増加率及び構成比については、四捨五入のため、総数と内訳の合計が一致しない場合があります。
5. 増加率は、1 月 1 日現在の推計人口に対するその年の増加数の割合を百分率（%）で表しています。ただし、出生率、死亡率及び自然増加率については、他の統計調査結果と比較しやすいように、人口 1,000 人に対する割合（人口千対）を用いた場合があります。
6. 統計表中の符号の用途は、次のとおりです。
 - 「0」「0.0」… 単位未満のもの
 - 「-」… 皆無又は該当数字のないもの
 - 「△」… 減少
7. 本書で用いている各地区に対応する町丁名については、付録の「地区別町丁名一覧表」に掲載しています。
8. 本書に収録した内容は、文書法制課のホームページでも閲覧することができます。
<http://www.city.matsuyama.ehime.jp/shisei/tokei/toukei.html>

I 人口動態の概要

1. 概要

平成 27 年 1 月 1 日現在の推計人口・・・516,233 人

平成 27 年 12 月 31 日現在の推計人口・・・515,828 人

平成 27 年における年間の人口増減・・・405 人減

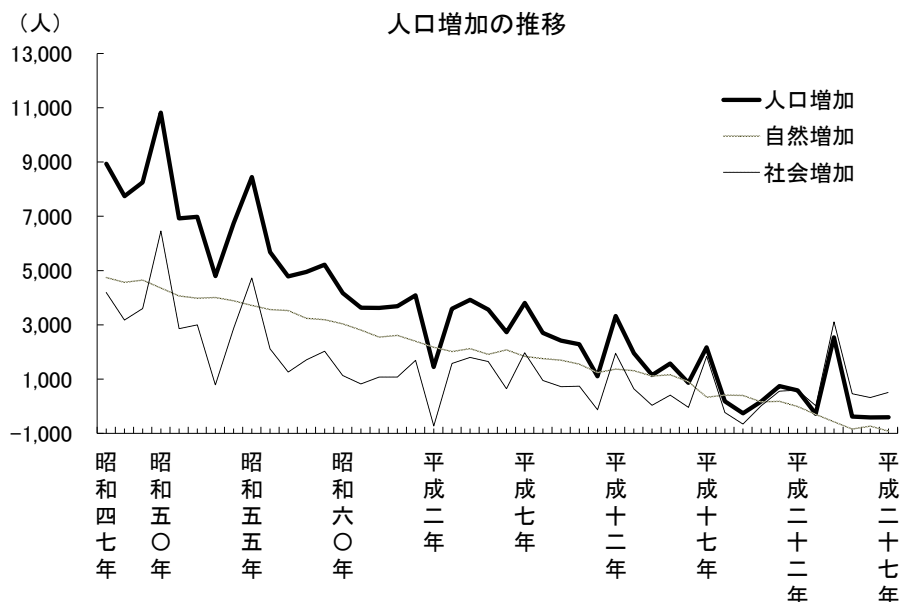

本市の平成 27 年 1 月 1 日現在の推計人口は 516,233 人，同年 12 月 31 日現在は 515,828 人となり，この 1 年間で 405 人の減少となった。

この人口減少を要因別にみると，自然動態（出生者数－死亡者数）は 914 人の減少，社会動態（転入者等数－転出者等数）は 509 人の増加となった。

また，人口増加の推移をみると，人口増加数は低下傾向にあったところ，平成 19 年は 260 人の減少で，昭和 47 年以降，初の減少となった。平成 20 年からは増加に転じたものの，平成 23 年以降は減少しており，平成 27 年は 405 人の減少となった。

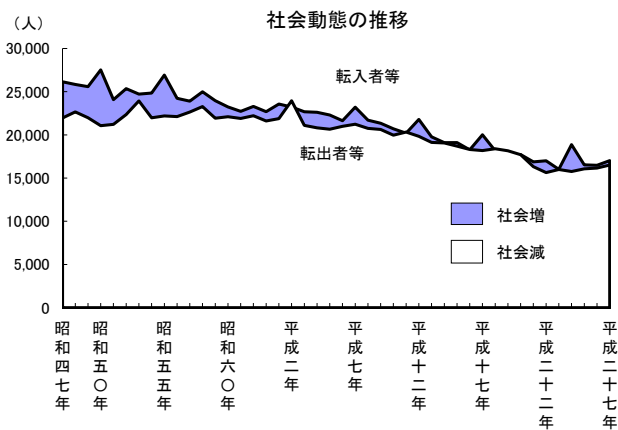
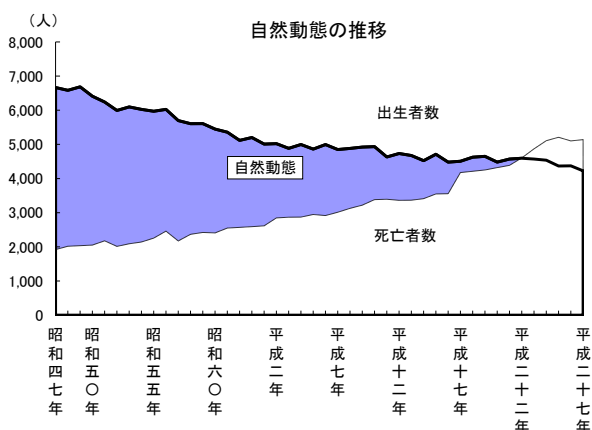

人口動態及び年初現在推計人口

年	年初現在推計人口	自然動態			社会動態			人口		人口1,000人当たり		
		出生	死亡	増減	転入等	転出等	増減	増	加	人口増加率	出生率	死亡率
昭和47年	333,259	6,665	1,921	4,744	26,146	21,957	4,189	8,933	26.80	20.00	5.76	
48	342,192	6,583	2,016	4,567	25,837	22,661	3,176	7,743	22.63	19.24	5.89	
49	349,935	6,685	2,034	4,651	25,584	21,985	3,599	8,250	23.58	19.10	5.81	
50	358,185	6,410	2,053	4,357	27,523	21,065	6,458	10,815	30.19	17.90	5.73	
51	369,000	6,240	2,175	4,065	24,077	21,218	2,859	6,924	18.76	16.91	5.89	
52	375,924	5,993	2,013	3,980	25,352	22,353	2,999	6,979	18.56	15.94	5.35	
53	382,903	6,097	2,088	4,009	24,721	23,934	787	4,796	12.53	15.92	5.45	
54	387,699	6,025	2,140	3,885	24,841	21,978	2,863	6,748	17.41	15.54	5.52	
55	394,447	5,970	2,255	3,715	26,923	22,194	4,729	8,444	21.41	15.14	5.72	
56	402,891	6,025	2,459	3,566	24,231	22,116	2,115	5,681	14.10	14.95	6.10	
57	408,572	5,697	2,171	3,526	23,903	22,643	1,260	4,786	11.71	13.94	5.31	
58	413,358	5,606	2,366	3,240	24,987	23,278	1,709	4,949	11.97	13.56	5.72	
59	418,307	5,608	2,422	3,186	23,960	21,929	2,031	5,217	12.47	13.41	5.79	
60	423,524	5,448	2,409	3,039	23,234	22,102	1,132	4,171	9.85	12.86	5.69	
61	427,695	5,357	2,549	2,808	22,723	21,902	821	3,629	8.49	12.53	5.96	
62	431,324	5,117	2,571	2,546	23,294	22,216	1,078	3,624	8.40	11.86	5.96	
63	434,948	5,201	2,591	2,610	22,685	21,610	1,075	3,685	8.47	11.96	5.96	
平成元年	438,633	5,009	2,614	2,395	23,571	21,881	1,690	4,085	9.31	11.42	5.96	
2	442,718	5,021	2,848	2,173	23,227	23,950	△ 723	1,450	3.28	11.34	6.43	
3	444,168	4,884	2,867	2,017	22,677	21,100	1,577	3,594	8.09	11.00	6.45	
4	447,762	4,996	2,872	2,124	22,616	20,816	1,800	3,924	8.76	11.16	6.41	
5	451,686	4,862	2,948	1,914	22,300	20,655	1,645	3,559	7.88	10.76	6.53	
6	455,245	4,995	2,917	2,078	21,639	20,991	648	2,726	5.99	10.97	6.41	
7	457,971	4,849	3,014	1,835	23,209	21,235	1,974	3,809	8.32	10.59	6.58	
8	461,780	4,882	3,128	1,754	21,704	20,754	950	2,704	5.86	10.57	6.77	
9	464,484	4,921	3,221	1,700	21,346	20,628	718	2,418	5.21	10.59	6.93	
10	466,902	4,934	3,384	1,550	20,704	19,966	738	2,288	4.90	10.57	7.25	
11	469,190	4,631	3,392	1,239	20,196	20,327	△ 131	1,108	2.36	9.87	7.23	
12	470,298	4,733	3,363	1,370	21,789	19,834	1,955	3,325	7.07	10.06	7.15	
13	473,623	4,674	3,366	1,308	19,773	19,129	644	1,952	4.12	9.87	7.11	
14	475,575	4,523	3,409	1,114	19,102	19,065	37	1,151	2.42	9.51	7.17	
15	476,726	4,711	3,550	1,161	19,108	18,697	411	1,572	3.30	9.88	7.45	
16	478,298	4,480	3,577	903	18,272	18,309	△ 37	866	1.81	9.37	7.48	
17	512,982	4,506	4,173	333	20,015	18,184	1,831	2,164	4.22	8.78	8.13	
18	515,146	4,625	4,213	412	18,164	18,394	△ 230	182	0.35	8.98	8.18	
19	515,328	4,650	4,252	398	17,502	18,160	△ 658	△ 260	△ 0.50	9.02	8.25	
20	515,068	4,481	4,321	160	17,724	17,706	18	178	0.35	8.70	8.39	
21	515,246	4,571	4,386	185	16,877	16,321	556	741	1.44	8.87	8.51	
22	515,987	4,594	4,603	△ 9	17,002	15,636	1,366	1,357	2.63	8.90	8.92	
23	517,344	4,571	4,871	△ 300	16,013	15,994	19	△ 281	△ 0.54	8.84	9.42	
24	517,063	4,537	5,109	△ 572	18,871	15,761	3,110	2,538	4.91	8.77	9.88	
25	517,024	4,367	5,208	△ 841	16,530	16,070	460	△ 381	△ 0.74	8.45	10.07	
26	516,643	4,372	5,103	△ 731	16,481	16,160	321	△ 410	△ 0.79	8.46	9.88	
27	516,233	4,225	5,139	△ 914	17,019	16,510	509	△ 405	△ 0.78	8.18	9.95	

2. 自然動態

人口増減数・・・914人減（出生者数4,225人，死亡者数5,139人）

平成27年中の自然動態をみると，出生者数4,225人，死亡者数5,139人で，自然増減数は914人の減少となった。前年（平成26年）の自然増減数△731人（出生者数4,372人，死亡者数5,103人）と比較すると，出生者数は147人減少，死亡者数は36人増加で，自然増減数は183人の減少となった。

(1) 出生

過去，最も出生者の多い年は昭和49年の6,685人で，この年までは上昇の傾向であったが，昭和50年以降は下降の傾向にあり，本年においてはピーク時より2,460人少ない4,225人となった。また，出生率は，人口千人当たり8.18となった。

出生者数を月別にみると，最も多い月は9月の401人で，

1月の400人，6月の390人と続き，逆に最も少ない月は12月の301人であった。

次に，出生者数を地区別に比較すると，最も多いのは石井地区で626人であったが，人口千人当たりの出生者数では，垣生地区が12.2人で最も多かった。

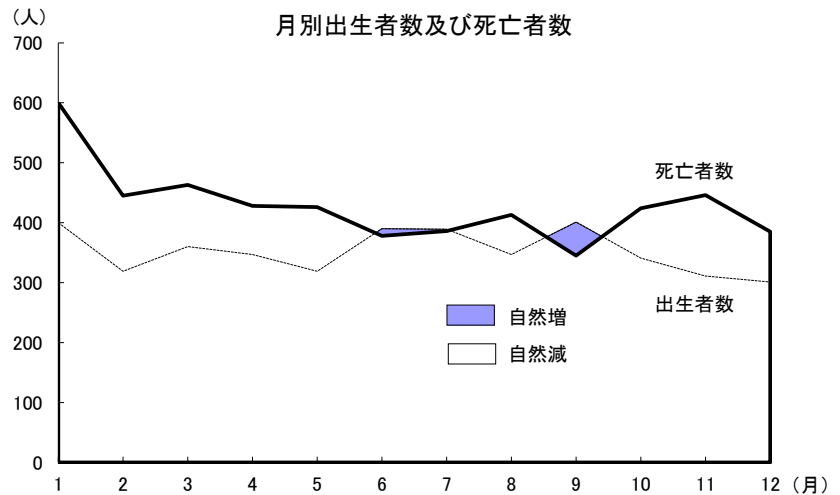

(2) 死亡

平成27年中の死亡者数は5,139人で，前年と比べ36人の増加となった。また，人口千人当たりの死亡者数は9.95人であった。

死亡者数を月別にみると，最も多い月は1月の600人であり，次いで3月の463人，11月の446人と続いた。

反対に，最も少ない月は，9月の345人であった。

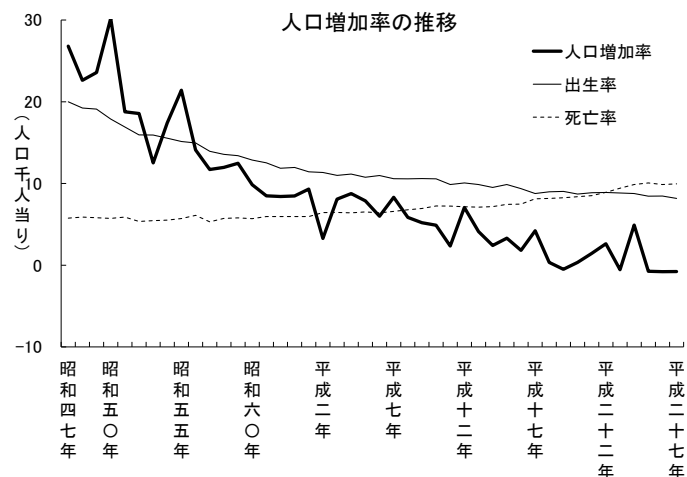

地区別出生割合分布図

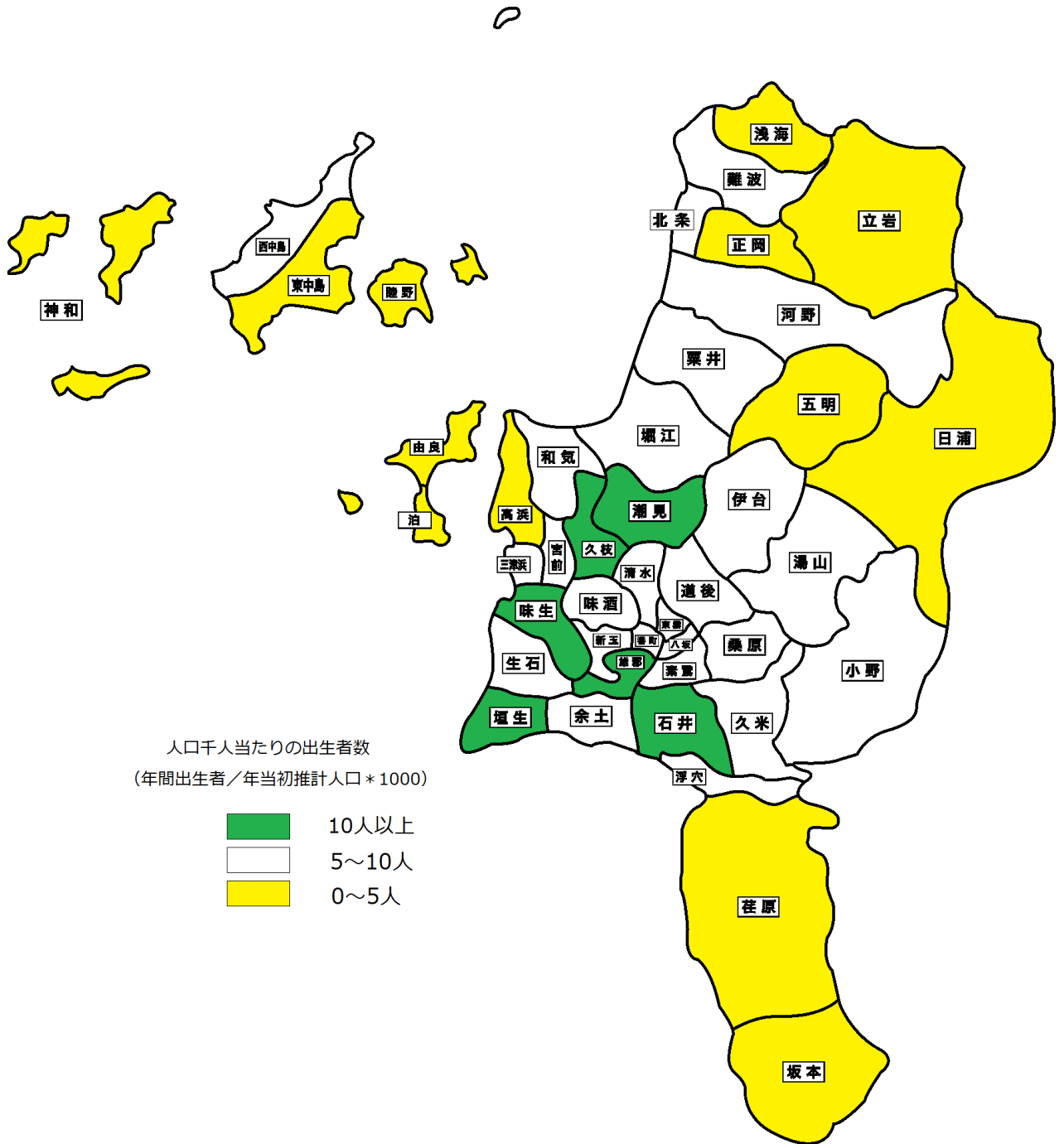

3. 社会動態

人口増減数・・・509人増（転入者等17,019人，転出者等16,510人）

平成27年中の社会動態は，転入者等が17,019人（転入16,024人，その他995人），転出者等が16,510人（転出16,243人，その他267人）であり，509人の増加となった。

(1) 月別移動

平成27年中の転出入者数を月別にみると，転入者が転出者を上回ったのは，1月，4月，5月，8月及び12月であった。転出入者を合わせた移動者が最も多い月は，3月（7,580人）であり，反対に，最も少ない月は，11月（1,473人）であった。

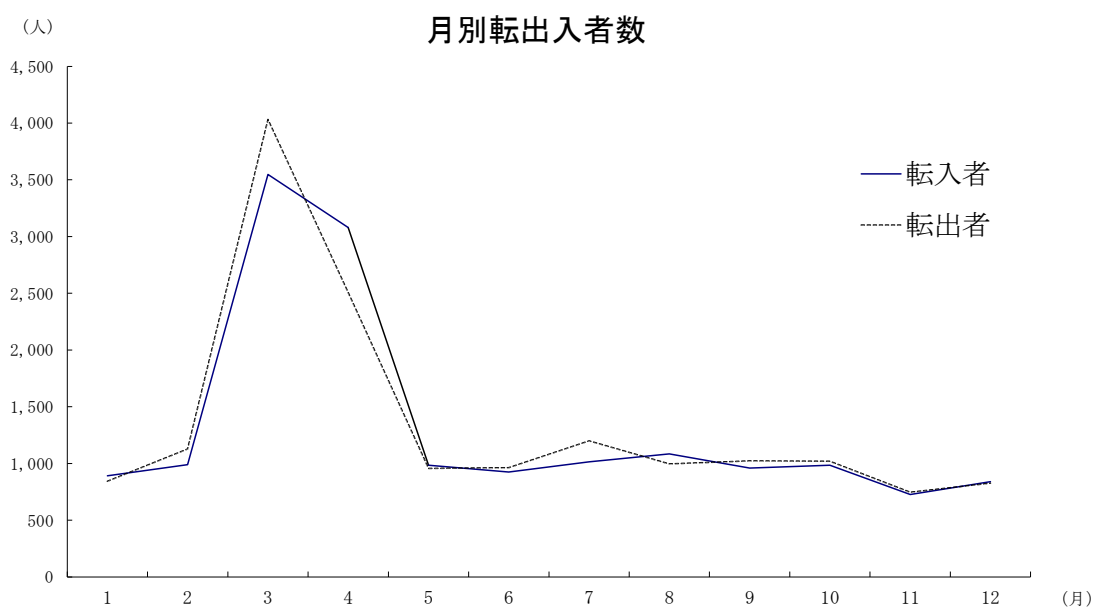

(2) 都道府県別移動

平成 27 年中の転出入者は 32,267 人（転入者 16,024 人，転出者 16,243 人）で 219 人の転出超過となっている。この転出入者の転入元・転出先を，全国 7 地方（北海道・東北，関東，中部，近畿，中国，四国，九州）及び海外についてみると，最も転出入の多い地域は，四国地方の 15,900 人（転入者 8,627 人，転出者 7,273 人）で全転出入者の 53.8%を占めている。

四国以外では，東京都の転出入者が 2,244 人と最も多く，次いで広島県が 1,850 人，大阪府が 1,843 人となっている。いずれも転入者より転出者の方が多く，特に東京都は 484 人の転出超過で，全都道府県で最も多い転出超過数である。

地方・都道府県別転出入者数

都道府県	転入	転出	転出入	転入超過	都道府県	転入	転出	転出入	転入超過
北海道・東北	233	231	464	2	中国	1,645	1,745	3,390	△ 100
北海道	117	99	216	18	鳥取	56	62	118	△ 6
青森	21	13	34	8	島根	59	56	115	3
岩手	15	19	34	△ 4	岡山	393	477	870	△ 84
宮城	66	60	126	6	広島	908	942	1,850	△ 34
秋田	3	3	6	0	山口	229	208	437	21
山形	6	7	13	△ 1					
福島	5	30	35	△ 25					
関東	1,811	2,643	4,454	△ 832	四国	8,627	7,273	15,900	1,354
茨城	58	70	128	△ 12	徳島	345	397	742	△ 52
栃木	36	34	70	2	香川	1,151	1,023	2,174	128
群馬	41	68	109	△ 27	愛媛	6,602	5,359	11,961	1,243
埼玉	191	272	463	△ 81	高知	529	494	1,023	35
千葉	234	318	552	△ 84					
東京都	880	1,364	2,244	△ 484					
神奈川県	371	517	888	△ 146					
中部	662	672	1,334	△ 10	九州	880	885	1,765	△ 5
新潟	25	25	50	0	福岡	396	457	853	△ 61
富山	17	20	37	△ 3	佐賀	30	38	68	△ 8
石川	45	34	79	11	長崎	52	45	97	7
福井	24	23	47	1	熊本	78	54	132	24
山梨	39	29	68	10	大分	105	109	214	△ 4
長野	22	35	57	△ 13	宮崎	56	44	100	12
岐阜	69	48	117	21	鹿児島	89	70	159	19
静岡県	116	103	219	13	沖縄	74	68	142	6
愛知県	305	355	660	△ 50					
近畿	1,730	2,178	3,908	△ 448	国外	436	616	1,052	△ 180
三重	50	67	117	△ 17	国外	436	616	1,052	△ 180
滋賀	81	74	155	7					
京都	186	271	457	△ 85					
大阪	820	1,023	1,843	△ 203					
兵庫	480	629	1,109	△ 149					
奈良	65	74	139	△ 9					
和歌山	48	40	88	8					
						16,024	16,243	32,267	△ 219

(3) 県内市町別移動

平成 27 年中に本市と愛媛県内の他市町間で転出入した者は、全転出入者 32,267 人の 37.1% を占める 11,961 人（転入者 6,602 人，転出者 5,359 人）であり，このうち，最も転出入者が多かったのは今治市の 1,619 人（転入者 912 人，転出者 707 人）であった。

転入超過人数（他市町から松山市への転入者数が，松山市から他市町への転出者数を上回った値）では，大洲市が 236 人で最も多く，次いで今治市が 205 人と多かった。反対に，転出超過人数では，松前町の 55 人が最も多く，そのほか西条市，西予市，上島町，鬼北町が転出超過となった。

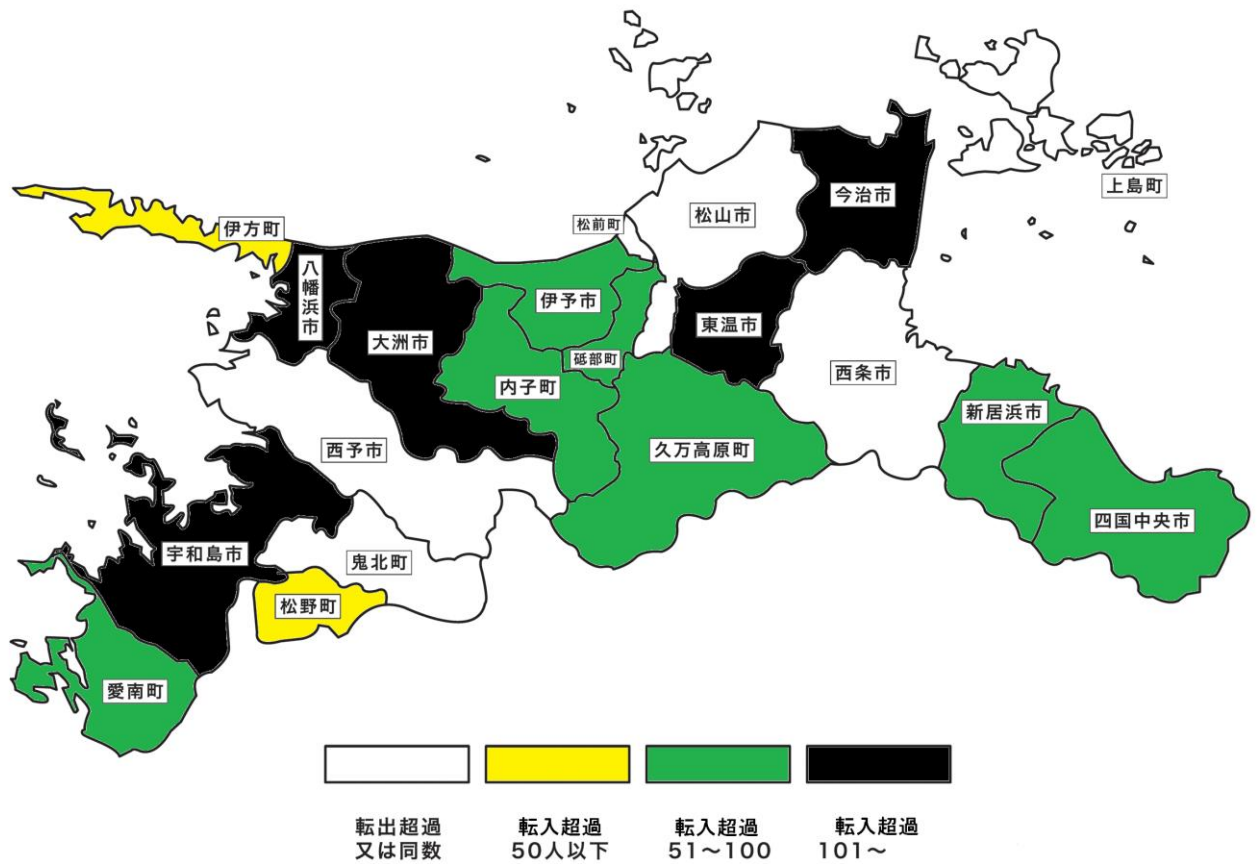

(4) 年齢別移動

平成 27 年中の転出入者 32,267 人を年齢階層 3 区分（年少人口，生産年齢人口，老年人口）で見ると，年少人口（0～14 歳）は 4,522 人（転入者 2,335 人，転出者 2,187 人）で 14.0%，生産年齢人口（15～64 歳）は 26,223 人（転入者 12,794 人，転出者 13,429 人）で 81.3%，老年人口（65 歳以上）は 1,522 人（転入者 895 人，転出者 627 人）で 4.7%となっている。年少人口及び老年人口は転入超過であるが，最も大きな割合を占める生産年齢人口は転出超過となっている。

また，年齢（5 歳階級）別にみると，最も移動者の多い階級は 20～24 歳の 5,800 人（転入者 2,678 人，転出者 3,122 人），次に 25～29 歳の 5,265 人（転入者 2,510 人，転出者 2,755 人）となった。

年齢（5 歳階級）別転入者数及び転出者数

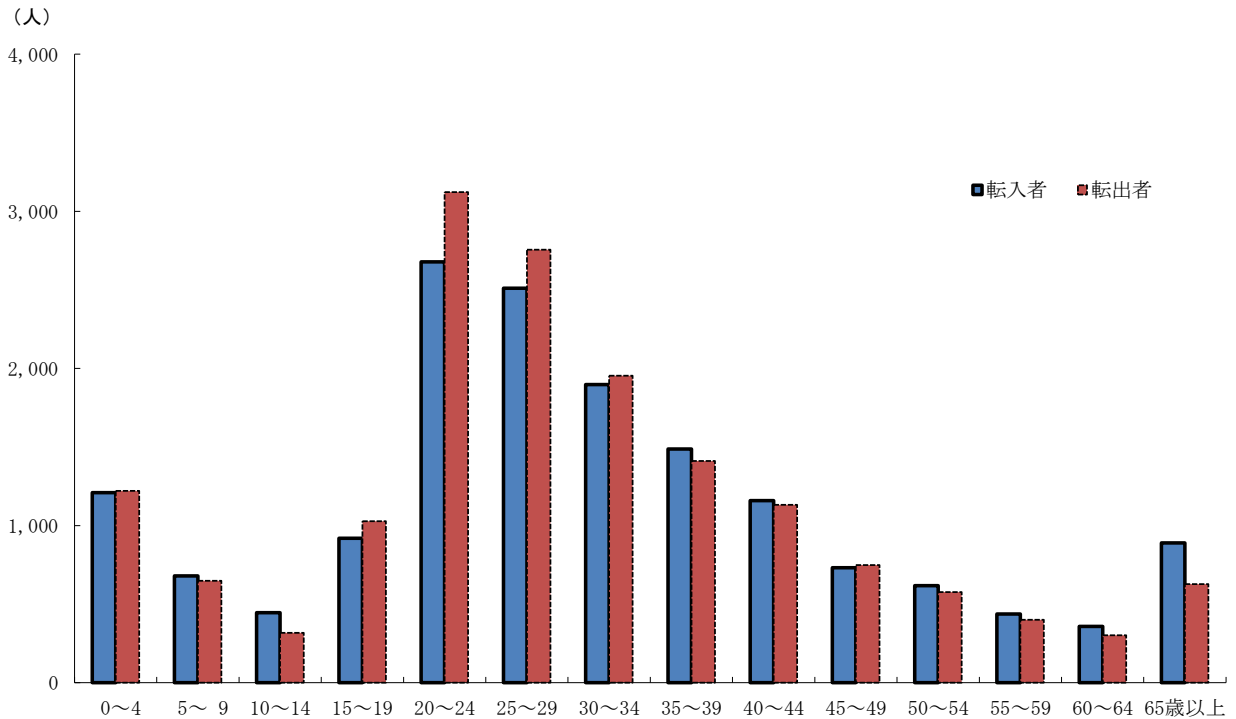

年齢（5歳階級）別，男女別転入超過人口

年齢各歳	転入超過人口			転入			転出		
	計	男	女	計	男	女	計	男	女
総数	-219	-284	65	16,024	8,602	7,422	16,243	8,886	7,357
年少人口	148	59	89	2,335	1,213	1,122	2,187	1,154	1,033
0～4	-12	-28	16	1,209	617	592	1,221	645	576
5～9	31	-1	32	680	346	334	649	347	302
10～14	129	88	41	446	250	196	317	162	155
生産年齢人口	-635	-451	-184	12,794	7,028	5,766	13,429	7,479	5,950
15～19	-108	-119	11	919	538	381	1,027	657	370
20～24	-444	-293	-151	2,678	1,479	1,199	3,122	1,772	1,350
25～29	-245	-134	-111	2,510	1,309	1,201	2,755	1,443	1,312
30～34	-57	-7	-50	1,897	969	928	1,954	976	978
35～39	76	57	19	1,487	803	684	1,411	746	665
40～44	27	-38	65	1,159	598	561	1,132	636	496
45～49	-17	-14	-3	732	456	276	749	470	279
50～54	40	34	6	617	392	225	577	358	219
55～59	37	17	20	437	266	171	400	249	151
60～64	56	46	10	358	218	140	302	172	130
老年人口	268	108	160	895	361	534	627	253	374
65～69	62	44	18	245	146	99	183	102	81
70～74	14	-	14	143	61	82	129	61	68
75～79	38	15	23	111	48	63	73	33	40
80～84	63	25	38	161	50	111	98	25	73
85～89	62	15	47	154	36	118	92	21	71
90～94	18	5	13	63	15	48	45	10	35
95～99	6	3	3	13	4	9	7	1	6
100以上	5	1	4	5	1	4	-	-	-

特掲：島しょ部の人口

	興居島 (釣島含む)	安居島	睦月	野忽那	中島	怒和	津和地	二神
平成21年	1596	26	338	182	3650	526	474	199
平成22年	1541	32	310	173	3508	518	460	190
平成23年	1496	28	295	165	3401	499	438	183
平成24年	1447	27	284	150	3312	486	425	175
平成25年	1377	27	271	140	3186	462	402	163
平成26年	1333	26	262	131	3109	448	381	162
平成27年	1302	25	251	133	3011	421	354	154

資料：住民基本台帳登録人口（毎年1月1日現在）

II 統計表

1-1 人口動態及び年（月）初現在推計人口

年 月	年（月）初現在推計人口			人口							
				人口増加			自然増加				
	総計	男	女				総計	男	女	自然増加	
				総計	男	女				男	女
昭和46年	324,670	156,013	168,657	8,589	4,265	4,324	4,494	2,345	2,149	3,432	3,041
47	333,259	160,278	172,981	8,933	4,015	4,918	4,744	2,399	2,345	3,455	3,210
48	342,192	164,293	177,899	7,743	3,757	3,986	4,567	2,307	2,260	3,383	3,200
49	349,935	168,050	181,885	8,250	3,930	4,320	4,651	2,336	2,315	3,407	3,278
				(3,706)	(1,488)	(2,218)					
50	358,185	171,980	186,205	7,109	3,445	3,664	4,357	2,159	2,198	3,290	3,120
51	369,000	176,913	192,087	6,924	3,400	3,524	4,065	1,938	2,127	3,174	3,066
52	375,924	180,313	195,611	6,979	3,528	3,451	3,980	2,015	1,965	3,131	2,862
53	382,903	183,841	199,062	4,796	2,268	2,528	4,009	2,017	1,992	3,130	2,967
54	387,699	186,109	201,590	6,748	3,318	3,430	3,885	1,951	1,934	3,132	2,893
				(2,692)	(920)	(1,772)					
55	394,447	189,427	205,020	5,752	2,675	3,077	3,715	1,903	1,812	3,107	2,863
56	402,891	193,022	209,869	5,681	2,542	3,139	3,566	1,718	1,848	3,099	2,926
57	408,572	195,564	213,008	4,786	2,243	2,543	3,526	1,701	1,825	2,883	2,814
58	413,358	197,807	215,551	4,949	2,284	2,665	3,240	1,597	1,643	2,876	2,730
59	418,307	200,091	218,216	5,217	2,275	2,942	3,186	1,507	1,679	2,860	2,748
				(△253)	(12)	(△265)					
60	423,524	202,366	221,158	4,424	1,995	2,429	3,039	1,513	1,526	2,802	2,646
61	427,695	204,373	223,322	3,629	1,486	2,143	2,808	1,332	1,476	2,710	2,647
62	431,324	205,859	225,465	3,624	1,569	2,055	2,546	1,227	1,319	2,589	2,528
63	434,948	207,428	227,520	3,685	1,538	2,147	2,610	1,304	1,306	2,686	2,515
平成元年	438,633	208,966	229,667	4,085	1,760	2,325	2,395	1,138	1,257	2,550	2,459
				(△1,982)	(△1,644)	(△338)					
2	442,718	210,726	231,992	3,432	1,236	2,196	2,173	1,058	1,115	2,549	2,472
3	444,168	210,318	233,850	3,594	1,306	2,288	2,017	889	1,128	2,459	2,425
4	447,762	211,624	236,138	3,924	1,814	2,110	2,124	1,078	1,046	2,561	2,435
5	451,686	213,438	238,248	3,559	1,639	1,920	1,914	896	1,018	2,470	2,392
6	455,245	215,077	240,168	2,726	1,269	1,457	2,078	958	1,120	2,544	2,451
				(735)	(1,069)	(△334)					
7	457,971	216,346	241,625	3,074	1,469	1,605	1,835	880	955	2,511	2,338
8	461,780	218,884	242,896	2,704	1,374	1,330	1,754	811	943	2,462	2,420
9	464,484	220,258	244,226	2,418	967	1,451	1,700	799	901	2,490	2,431
10	466,902	221,225	245,677	2,288	893	1,395	1,550	742	808	2,522	2,412
11	469,190	222,118	247,072	1,108	241	867	1,239	576	663	2,328	2,303
				(2,213)	(858)	(1,355)					
12	470,298	222,359	247,939	1,112	407	705	1,370	648	722	2,459	2,274
13	473,623	223,624	249,999	1,952	870	1,082	1,308	569	739	2,395	2,279
14	475,575	224,494	251,081	1,151	328	823	1,114	454	660	2,333	2,190
15	476,726	224,822	251,904	1,572	752	820	1,161	548	613	2,462	2,249
16	478,298	225,574	252,724	866	164	702	903	393	510	2,255	2,225
				[33,818]	[15,600]	[18,218]					
17	512,982	241,338	271,644	432	12	420	333	123	210	2,321	2,185
				(1,732)	(1,181)	(551)					
18	515,146	242,531	272,615	182	△363	545	412	85	327	2,316	2,309
19	515,328	242,168	273,160	△260	△427	167	398	110	288	2,400	2,250
20	515,068	241,741	273,327	178	△212	390	160	17	143	2,231	2,250
21	515,246	241,529	273,717	741	78	663	185	△21	206	2,307	2,264
				(774)	(△78)	(852)					
22	515,987	241,607	274,380	583	107	476	△9	△51	42	2,304	2,290
23	517,344	241,636	275,708	△281	△327	46	△300	△81	△219	2,366	2,205
24	517,063	241,309	275,754	2,538	1,064	1,474	△572	△240	△332	2,315	2,222
25	517,024	241,349	275,675	△381	△185	△196	△841	△429	△412	2,240	2,127
26	516,643	241,166	275,477	△410	△160	△250	△731	△255	△476	2,302	2,070
27				△405	△321	△84	△914	△447	△467	2,165	2,060
1月	516,233	241,007	275,226	△111	△86	△25	△200	△105	△95	205	195
2	516,122	240,921	275,201	△260	△136	△124	△126	△58	△68	162	157
3	515,862	240,785	275,077	△520	△369	△151	△103	△58	△45	187	173
4	515,342	240,415	274,927	595	359	236	△81	△35	△46	183	164
5	515,937	240,774	275,163	△40	△7	△33	△107	△51	△56	168	151
6	515,897	240,767	275,130	105	35	70	12	11	1	203	187
7	516,002	240,802	275,200	△137	△50	△87	3	8	△5	212	177
8	515,865	240,752	275,113	67	55	12	△66	△19	△47	186	161
9	515,932	240,807	275,125	102	28	74	56	45	11	207	194
10	516,034	240,835	275,199	△73	△55	△18	△83	△35	△48	174	167
11	515,961	240,780	275,181	△112	△65	△47	△135	△91	△44	135	176
12	515,849	240,716	275,133	△21	△30	9	△84	△59	△25	143	158

注1) 社会動態のその他の増減は帰化及び職権による。

注2) () 数字は国勢調査による調整数値である。

注3) [] 数字は旧北条市・旧中島町の人口である。

死 亡		動 態								社 会 動 態			
男	女	総 計	男	女	男	女	男	女	男	女	男	女	
1,087	892	4,095	1,920	2,175	13,874	11,633	11,848	9,485	278	284	384	257	
1,056	865	4,189	1,616	2,573	13,512	12,195	11,886	9,665	226	213	236	170	
1,076	940	3,176	1,450	1,726	13,638	11,782	12,294	10,070	256	161	150	147	
1,071	963	3,599	1,594	2,005	13,393	11,719	11,861	9,781	250	222	188	155	
		(3,706)	(1,488)	(2,218)					(1,535)	(2,218)	(47)		
1,131	922	2,752	1,286	1,466	12,628	10,799	11,338	9,315	194	149	198	167	
1,236	939	2,859	1,462	1,397	12,908	10,830	11,454	9,493	165	174	157	114	
1,116	897	2,999	1,513	1,486	13,515	11,436	11,940	9,881	247	154	309	223	
1,113	975	787	251	536	13,166	11,009	12,449	10,011	303	243	769	705	
1,181	959	2,863	1,367	1,496	13,245	11,093	11,939	9,690	305	198	244	105	
		(2,692)	(920)	(1,772)					(922)	(1,791)	(2)	(19)	
1,204	1,051	2,037	772	1,265	12,891	10,888	12,107	9,705	235	196	247	114	
1,381	1,078	2,115	824	1,291	13,047	10,856	12,250	9,672	172	156	145	49	
1,182	989	1,260	542	718	12,893	10,502	12,358	9,860	252	256	245	180	
1,279	1,087	1,709	687	1,022	13,359	10,940	12,742	10,079	332	356	262	195	
1,353	1,069	2,031	768	1,263	12,926	10,520	12,300	9,397	298	216	156	76	
		($\Delta 253$)	(12)	($\Delta 265$)					(12)			(265)	
1,289	1,120	1,385	482	903	12,590	10,229	12,219	9,469	214	189	103	46	
1,378	1,171	821	154	667	12,433	9,892	12,419	9,360	224	174	84	39	
1,362	1,209	1,078	342	736	12,724	10,112	12,565	9,528	246	212	63	60	
1,382	1,209	1,075	234	841	12,333	9,945	12,278	9,206	244	163	65	61	
1,412	1,202	1,690	622	1,068	12,920	10,216	12,436	9,276	237	198	99	70	
		($\Delta 1,982$)	($\Delta 1,644$)	($\Delta 338$)							(1,644)	(338)	
1,491	1,357	1,259	178	1,081	12,524	10,209	12,469	9,219	259	235	136	144	
1,570	1,297	1,577	417	1,160	12,505	9,845	12,150	8,740	183	144	121	89	
1,483	1,389	1,800	736	1,064	12,497	9,770	11,857	8,744	199	150	103	112	
1,574	1,374	1,645	743	902	12,309	9,629	11,672	8,790	198	164	92	101	
1,586	1,331	648	311	337	11,996	9,336	11,788	9,047	181	126	78	78	
		(735)	(1,069)	($\Delta 334$)					(1,069)			(334)	
1,631	1,383	1,239	589	650	12,236	9,562	11,747	8,950	190	152	90	114	
1,651	1,477	950	563	387	12,048	9,283	11,570	8,953	201	172	116	115	
1,691	1,530	718	168	550	11,719	9,303	11,642	8,811	175	149	84	91	
1,780	1,604	738	151	587	11,260	9,136	11,196	8,612	164	144	77	81	
1,752	1,640	$\Delta 131$	$\Delta 335$	204	10,904	8,948	11,343	8,851	173	171	69	64	
		(2,213)	(858)	(1,355)					(858)	(1,355)			
1,811	1,552	$\Delta 258$	$\Delta 241$	$\Delta 17$	10,610	8,694	10,928	8,794	143	129	66	46	
1,826	1,540	644	301	343	10,667	8,776	10,433	8,490	187	143	120	86	
1,879	1,530	37	$\Delta 126$	163	10,157	8,639	10,341	8,566	162	144	104	54	
1,914	1,636	411	204	207	10,335	8,502	10,205	8,373	143	128	69	50	
1,862	1,715	$\Delta 37$	$\Delta 229$	192	9,757	8,246	10,053	8,119	159	110	92	45	
2,198	1,975	99	$\Delta 111$	210	9,789	8,225	9,981	8,106	146	123	65	32	
		(1,732)	(1,181)	(551)					(1,181)	(551)			
2,231	1,982	$\Delta 230$	$\Delta 448$	218	9,661	8,236	10,187	8,090	151	116	73	44	
2,290	1,962	$\Delta 658$	$\Delta 537$	$\Delta 121$	9,325	7,883	9,941	8,074	163	131	84	61	
2,214	2,107	18	$\Delta 229$	247	9,331	8,091	9,613	7,912	163	139	110	71	
2,328	2,058	556	99	457	9,009	7,613	8,954	7,211	145	110	101	55	
		(774)	($\Delta 78$)	(852)						(852)	(78)		
2,355	2,248	592	158	434	8,595	7,324	8,405	6,903	126	105	158	92	
2,447	2,424	19	$\Delta 246$	265	8,330	7,405	8,265	7,118	148	130	459	152	
2,555	2,554	3,110	1,304	1,806	9,674	8,960	8,282	7,108	135	102	223	148	
2,669	2,539	460	244	216	8,776	7,559	8,540	7,258	114	81	106	166	
2,557	2,546	321	95	226	8,276	7,286	8,569	7,366	465	454	77	148	
2,612	2,527	509	126	383	8,602	7,422	8,886	7,357	486	509	76	191	
310	290	89	19	70	465	427	488	356	48	8	6	9	
220	225	$\Delta 134$	$\Delta 78$	$\Delta 56$	545	444	636	492	29	23	16	31	
245	218	$\Delta 417$	$\Delta 311$	$\Delta 106$	1,853	1,695	2,197	1,835	45	52	12	18	
218	210	676	394	282	1,732	1,347	1,401	1,107	71	49	8	7	
219	207	67	44	23	526	458	511	445	34	17	5	7	
192	186	93	24	69	515	409	544	419	56	102	3	23	
204	182	$\Delta 140$	$\Delta 58$	$\Delta 82$	545	469	634	565	33	37	2	23	
205	208	133	74	59	569	516	524	472	29	23	-	8	
162	183	46	$\Delta 17$	63	490	469	549	474	51	87	9	19	
209	215	10	$\Delta 20$	30	524	460	577	443	39	30	6	17	
226	220	23	26	$\Delta 3$	396	330	390	357	26	33	6	9	
202	183	63	29	34	442	398	435	392	25	48	3	20	

1-2 月別, 男女別, 地区別人口動態 (増減)

地 区	總 計			平成27年1月			2月			3月			4月			5月		
	計	男	女	計	男	女	計	男	女	計	男	女	計	男	女	計	男	女
總 數	-405	-321	-84	-111	-86	-25	-260	-136	-124	-520	-369	-151	595	359	236	-40	-7	-33
番 町	30	23	7	20	6	14	-12	-7	-5	4	-5	9	38	33	5	26	13	13
東 雲	265	100	165	-17	-11	-6	-9	-8	-1	132	47	85	93	41	52	25	11	14
八 坂	94	33	61	-17	-2	-15	9	-3	12	11	7	4	11	-5	16	-6	-1	-5
素 鷲	6	22	-16	-1	-7	6	2	13	-11	7	-5	12	44	41	3	-47	-21	-26
雄 郡	31	-11	42	28	16	12	-32	-26	-6	-47	-14	-33	37	15	22	1	13	-12
新 玉	-68	-47	-21	10	6	4	-11	-11	-	-56	-36	-20	-4	-19	15	-15	-16	1
味 酒	-5	-26	21	-103	-91	-12	-12	-13	1	51	18	33	150	130	20	-30	-5	-25
清 水	-98	-58	-40	-17	-	-17	-42	-30	-12	-61	-36	-25	71	31	40	7	-8	15
桑 原	95	-26	121	-17	-16	-1	50	28	22	32	-13	45	54	13	41	1	-12	13
道 後	-133	-81	-52	2	14	-12	-37	-35	-2	-58	-44	-14	-2	5	-7	21	24	-3
味 生	279	140	139	34	13	21	8	17	-9	57	32	25	34	18	16	24	14	10
生 石	-68	-30	-38	-13	-8	-5	-28	-10	-18	-59	-24	-35	-3	-	-3	-42	-26	-16
垣 生	48	53	-5	-10	-1	-9	2	5	-3	15	12	3	41	19	22	28	25	3
官 前	-45	-34	-11	2	-1	3	-25	-18	-7	-11	-9	-2	-24	-15	-9	5	5	-
津 浜	-100	-48	-52	-11	-2	-9	-15	-	-15	11	8	3	6	7	-1	-24	-15	-9
三 高	-75	-29	-46	-13	-2	-11	-17	-7	-10	-17	-9	-8	-3	-3	-	-16	-6	-10
久 枝	18	-23	41	46	25	21	3	3	-	-118	-46	-72	42	-3	45	9	7	2
潮 見	-47	15	-62	-10	-6	-4	7	9	-2	9	1	8	-7	3	-10	-14	-2	-12
和 氣	-76	-42	-34	-42	-26	-16	4	4	-	-3	-8	5	-10	-6	-4	-3	-3	-
堀 江	-66	-33	-33	-3	-1	-2	-11	-2	-9	-37	-22	-15	27	6	21	-16	-3	-13
余 土	86	16	70	-5	-24	19	-5	-7	2	-27	-25	-2	-21	-7	-14	-	-7	7
由 良	-21	-13	-8	-4	-2	-2	-9	-4	-5	-	1	-1	-1	-1	-	4	-1	5
泊 米	-7	-1	-6	-	1	-1	-1	-	-1	1	2	-1	1	-1	2	-2	-	-2
久 山	29	25	4	19	21	-2	14	-7	21	-83	-43	-40	10	13	-3	-3	5	-8
湯 浦	-93	-49	-44	-19	-15	-4	-7	-1	-6	-27	-14	-13	-10	-11	1	-6	-3	-3
日 台	-21	-13	-8	-1	-1	-	-3	-2	-1	4	3	1	-	-	-	-1	-1	-
伊 明	139	68	71	7	6	1	3	-	3	-20	-9	-11	8	4	4	-6	-3	-3
五 野	-25	-5	-20	-2	-1	-1	-	-	-	-3	-	-3	-5	-4	-1	-	1	-1
小 野	-14	21	-35	-5	-16	11	2	-1	3	-59	-33	-26	88	92	-4	-3	3	-6
浮 穴	-19	-9	-10	-	-5	5	-17	-2	-15	-20	-12	-8	25	7	18	6	-3	9
石 井	72	-9	81	62	35	27	7	12	-5	-51	-28	-23	13	-	13	46	11	35
荏 原	-124	-49	-75	-14	4	-18	-15	-17	2	-27	-16	-11	-15	1	-16	1	-1	2
坂 本	-37	-4	-33	-1	-1	-	-5	-	-5	-5	2	-7	-12	-2	-10	-1	-	-1
淺 海	-15	-	-15	-2	1	-3	-2	1	-3	-7	-4	-3	7	5	2	2	1	1
立 岩	-33	-8	-25	1	1	-	-6	-1	-5	-1	-	-1	-1	-1	-	-6	-	-6
難 波	-2	2	-4	-	3	-3	-6	-3	-3	1	-	1	-7	-1	-6	2	-2	4
正 岡	-40	-18	-22	-	-3	3	-3	-1	-2	-5	-5	-	-8	-4	-4	1	2	-1
北 条	-81	-33	-48	-	7	-7	-10	-	-10	6	-4	10	-8	-9	1	-8	-4	-4
河 野	-54	-30	-24	8	7	1	-3	-1	-2	-8	-7	-1	-24	-13	-11	2	-	2
粟 井	-67	-30	-37	-6	-2	-4	-17	-5	-12	-26	-22	-4	-18	-10	-8	8	8	-
陸 野	-17	-9	-8	-1	-1	-	-	1	-1	-2	-2	-	-2	-	-2	-1	-1	-
東 中	-78	-38	-40	-9	-3	-6	-9	-4	-5	-15	-4	-11	-14	-7	-7	-6	-5	-1
西 島	-26	-14	-12	-5	-3	-2	-1	-1	-	-1	-	-1	-3	-1	-2	-	-	-
神 和	-42	-19	-23	-2	-1	-1	-1	-2	1	-7	-3	-4	-3	-2	-1	-3	-1	-2

6月			7月			8月			9月			10月			11月			12月		
計	男	女	計	男	女	計	男	女	計	男	女	計	男	女	計	男	女	計	男	女
105	35	70	-137	-50	-87	67	55	12	102	28	74	-73	-55	-18	-112	-65	-47	-21	-30	9
-18	-9	-9	-13	-5	-8	-5	-3	-2	15	13	2	-8	-10	2	-	3	-3	-17	-6	-11
-19	-9	-10	30	9	21	-18	-2	-16	10	-1	11	4	1	3	-19	-2	-17	53	24	29
5	-	5	-10	-8	-2	1	-	1	-11	-3	-8	-2	1	-3	31	18	13	72	29	43
62	49	13	-14	-14	-	13	-1	14	-43	-23	-20	-33	-26	-7	48	32	16	-32	-16	-16
41	12	29	-45	-25	-20	-7	-11	4	-25	-24	-1	57	30	27	5	-2	7	18	5	13
-3	-6	3	-4	7	-11	38	20	18	15	20	-5	-31	-13	-18	-11	-1	-10	4	2	2
12	5	7	-5	-17	12	-33	-20	-13	21	13	8	-24	-5	-19	-25	-21	-4	-7	-20	13
-7	-5	-2	36	19	17	-24	5	-29	2	-11	13	-15	-	-15	-11	-12	1	-37	-11	-26
21	6	15	-13	-	-13	-	-2	2	-12	-15	3	-15	-12	-3	1	-8	9	-7	5	-12
-42	-20	-22	-39	-12	-27	19	19	-	39	-5	44	18	4	14	-34	-23	-11	-20	-8	-12
22	6	16	48	21	27	22	9	13	33	21	12	14	-5	19	5	7	-2	-22	-13	-9
4	5	-1	-7	-5	-2	35	24	11	31	7	24	-2	2	-4	3	-4	7	13	9	4
-7	-4	-3	6	7	-1	-10	-6	-4	4	-1	5	-28	-9	-19	13	-1	14	-6	7	-13
-12	-4	-8	49	14	35	-20	-7	-13	32	3	29	-14	-2	-12	-31	-13	-18	4	13	-9
-8	-	-8	-4	-4	-	-	-2	2	-21	-12	-9	-10	-12	2	-5	-2	-3	-19	-14	-5
11	9	2	9	-2	11	-13	-8	-5	-24	-11	-13	15	13	2	4	2	2	-11	-5	-6
28	5	23	14	15	-1	21	9	12	-14	-11	-3	31	6	25	-25	-15	-10	-19	-18	-1
-26	-2	-24	3	6	-3	21	14	7	-34	-18	-16	-18	-7	-11	27	15	12	-5	2	-7
-20	-6	-14	5	-6	11	2	6	-4	-9	-1	-8	-2	-1	-1	7	7	-	-5	-2	-3
31	19	12	-14	-4	-10	-24	-14	-10	-5	-4	-1	-20	-9	-11	-20	-11	-9	26	12	14
30	16	14	5	7	-2	18	15	3	52	31	21	1	2	-1	36	21	15	2	-6	8
-3	-1	-2	-4	-1	-3	-1	-2	1	-1	-1	-	2	-	2	-1	-	-1	-3	-1	-2
-1	-1	-	5	3	2	-	-	-	-	-	-	-6	-3	-3	-1	-	-1	-3	-2	-1
11	4	7	-1	11	-12	51	26	25	24	9	15	-	-7	7	13	4	9	-26	-11	-15
-28	-13	-15	-21	-10	-11	-2	1	-3	7	9	-2	2	-1	3	7	4	3	11	5	6
-1	-	-1	-5	-3	-2	-5	-4	-1	-3	-1	-2	-2	-1	-1	-2	-1	-1	-2	-2	-
20	10	10	32	12	20	41	14	27	23	14	9	17	13	4	12	8	4	2	-1	3
-3	-1	-2	1	1	-	-1	-	-1	-2	-	-2	-8	-2	-6	-3	-	-3	1	1	-
1	-5	6	-57	-41	-16	-4	4	-8	18	17	1	-16	-5	-11	-1	-4	3	22	10	12
-8	-1	-7	1	-4	5	-14	-3	-11	3	9	-6	10	9	1	-8	-7	-1	3	3	-
-3	-13	10	13	-9	22	9	2	7	-19	11	-30	26	2	24	-59	-30	-29	28	-2	30
79	7	72	-101	-11	-90	-11	-6	-5	5	-	5	2	-1	3	-13	-1	-12	-15	-8	-7
-11	-4	-7	-3	-2	-1	3	4	-1	6	4	2	-	1	-1	-9	-6	-3	1	-	1
2	1	1	-	1	-1	-	-	-	-3	-3	-	-2	-	-2	-5	-2	-3	-5	-1	-4
-	1	-1	-3	-	-3	-2	-1	-1	-2	-2	-	-2	-1	-1	-6	-2	-4	-5	-2	-3
-3	-	-3	3	3	-	4	3	1	-5	1	-6	4	-3	7	4	-3	7	1	4	-3
-1	2	-3	-5	-3	-2	-4	-3	-1	-3	1	-4	-9	-2	-7	-7	-6	-1	4	4	-
-23	-4	-19	-13	3	-16	-23	-17	-6	5	-4	9	12	5	7	-10	2	-12	-9	-8	-1
3	1	2	-5	-3	-2	1	1	-	-4	1	-5	-7	-6	-1	-12	-5	-7	-5	-5	-
-13	-5	-8	-6	1	-7	5	1	4	8	1	7	-6	1	-7	3	1	2	1	1	-
-2	-2	-	-1	-	-1	-3	-1	-2	-2	-1	-1	-1	-1	-	-	-	-	-2	-1	-1
-10	-6	-4	-1	-1	-	-4	-5	1	-3	-1	-2	-	1	-1	-4	-2	-2	-3	-1	-2
-	-	-	-4	-1	-3	-5	-4	-1	1	1	-	-4	-1	-3	-5	-4	-1	1	-	1
-6	-2	-4	1	1	-	-4	-	-4	-7	-5	-2	-3	-1	-2	-4	-1	-3	-3	-2	-1

1-3 月別、男女別、地区別自然動態（出生）

地 区	總 計			平成27年1月			2月			3月			4月			5月		
	計	男	女	計	男	女	計	男	女	計	男	女	計	男	女	計	男	女
總 數	4,225	2,165	2,060	400	205	195	319	162	157	360	187	173	347	183	164	319	168	151
番 町	27	9	18	3	-	3	1	-	1	4	-	4	4	4	-	-	-	-
東 雲	51	26	25	3	1	2	6	1	5	2	1	1	10	5	5	5	3	2
八 坂	39	16	23	4	2	2	2	-	2	7	3	4	3	-	3	-	-	-
素 鷲	155	84	71	12	9	3	8	6	2	11	5	6	18	10	8	11	7	4
雄 郡	331	162	169	31	15	16	17	7	10	29	15	14	34	18	16	22	12	10
新 玉	97	49	48	7	3	4	8	3	5	5	3	2	8	3	5	9	6	3
味 酒	135	62	73	13	5	8	9	5	4	17	9	8	8	4	4	10	6	4
清 水	182	97	85	14	8	6	16	9	7	20	11	9	6	4	2	18	9	9
桑 原	240	121	119	21	8	13	21	9	12	19	8	11	22	10	12	19	9	10
道 後	163	75	88	18	7	11	10	4	6	8	4	4	17	9	8	12	5	7
味 生	282	150	132	26	12	14	21	10	11	30	17	13	22	12	10	17	10	7
生 石	152	80	72	15	10	5	11	6	5	17	8	9	9	5	4	10	5	5
垣 生	142	81	61	11	7	4	10	8	2	10	3	7	13	9	4	11	7	4
官 前	83	48	35	5	1	4	4	1	3	9	7	2	9	5	4	7	5	2
津 浜	26	18	8	3	3	-	4	3	1	3	1	2	3	3	-	2	1	1
三 高	32	19	13	3	1	2	4	2	2	2	1	1	1	-	1	7	7	-
久 枝	206	101	105	17	12	5	12	6	6	16	9	7	21	13	8	16	4	12
潮 見	114	58	56	8	5	3	12	5	7	12	4	8	14	6	8	10	6	4
和 氣	86	41	45	11	5	6	4	2	2	6	2	4	7	4	3	7	2	5
堀 江	68	38	30	7	4	3	6	3	3	5	3	2	6	4	2	5	2	3
余 土	224	103	121	34	11	23	20	9	11	12	9	3	26	11	15	18	8	10
由 良	1	1	-	-	-	-	-	-	-	-	-	-	-	-	-	-	-	-
泊 1	1	1	-	-	-	-	1	1	-	-	-	-	-	-	-	-	-	-
久 米	289	148	141	31	15	16	21	12	9	27	17	10	18	12	6	13	9	4
湯 山	49	27	22	5	2	3	3	2	1	10	7	3	1	1	-	2	2	-
日 浦	-	-	-	-	-	-	-	-	-	-	-	-	-	-	-	-	-	-
伊 台	46	23	23	4	3	1	2	2	-	2	1	1	6	1	5	3	1	2
五 明	-	-	-	-	-	-	-	-	-	-	-	-	-	-	-	-	-	-
小 野	110	56	54	9	5	4	9	5	4	13	7	6	9	3	6	12	5	7
浮 穴	83	52	31	5	2	3	7	4	3	5	3	2	1	1	-	6	3	3
石 井	626	335	291	60	37	23	58	32	26	47	25	22	38	21	17	55	26	29
荏 原	31	12	19	4	2	2	6	2	4	-	-	-	2	2	-	1	-	1
坂 本	5	3	2	2	1	1	1	1	-	-	-	-	-	-	-	-	-	-
浅 海	4	2	2	1	1	-	-	-	-	-	-	-	-	-	-	-	-	-
立 岩	2	-	2	1	-	1	-	-	-	-	-	-	-	-	-	-	-	-
難 波	14	8	6	1	1	-	-	-	-	2	1	1	-	-	-	1	-	1
正 岡	7	6	1	-	-	-	-	-	-	-	-	-	1	-	1	2	2	-
北 条	43	19	24	4	4	-	1	-	1	4	1	3	2	1	1	4	4	-
河 野	30	13	17	4	3	1	2	1	1	3	2	1	2	-	2	1	-	1
粟 井	39	19	20	3	-	3	1	1	-	3	-	3	4	2	2	3	2	1
陸 野	-	-	-	-	-	-	-	-	-	-	-	-	-	-	-	-	-	-
東 中	4	1	3	-	-	-	-	-	-	-	-	-	1	-	1	-	-	-
西 島	6	1	5	-	-	-	1	-	1	-	-	-	1	-	1	-	-	-
神 和	-	-	-	-	-	-	-	-	-	-	-	-	-	-	-	-	-	-

6月			7月			8月			9月			10月			11月			12月		
計	男	女	計	男	女	計	男	女	計	男	女	計	男	女	計	男	女	計	男	女
390	203	187	389	212	177	347	186	161	401	207	194	341	174	167	311	135	176	301	143	158
3	-	3	2	2	-	2	-	2	1	1	-	4	2	2	3	-	3	-	-	-
4	4	-	3	1	2	3	1	2	5	3	2	3	2	1	2	2	-	5	2	3
4	4	-	6	2	4	3	1	2	1	-	1	3	2	1	1	1	-	5	1	4
20	11	9	9	6	3	19	11	8	18	7	11	6	2	4	5	4	1	18	6	12
29	11	18	26	12	14	33	21	12	25	8	17	31	18	13	34	19	15	20	6	14
9	4	5	9	5	4	8	2	6	9	5	4	9	7	2	9	4	5	7	4	3
13	6	7	8	4	4	10	3	7	10	3	7	11	5	6	10	3	7	16	9	7
20	8	12	19	9	10	11	7	4	11	6	5	20	12	8	12	5	7	15	9	6
21	15	6	23	15	8	17	6	11	23	11	12	20	12	8	14	5	9	20	13	7
7	4	3	14	10	4	12	6	6	24	9	15	16	5	11	11	5	6	14	7	7
38	22	16	26	14	12	23	12	11	23	11	12	24	11	13	19	14	5	13	5	8
13	10	3	15	10	5	16	8	8	24	6	18	7	3	4	6	4	2	9	5	4
13	3	10	18	14	4	8	4	4	14	7	7	7	5	2	14	7	7	13	7	6
11	4	7	4	2	2	6	5	1	7	4	3	7	4	3	8	5	3	6	5	1
2	2	-	4	2	2	-	-	-	2	1	1	3	2	1	-	-	-	-	-	-
6	3	3	4	1	3	1	1	-	-	-	-	-	-	-	3	2	1	1	1	-
19	5	14	19	12	7	24	14	10	10	5	5	20	11	9	22	7	15	10	3	7
5	4	1	10	5	5	10	8	2	9	3	6	15	8	7	5	1	4	4	3	1
4	3	1	7	4	3	10	5	5	7	4	3	7	3	4	8	3	5	8	4	4
7	4	3	9	5	4	4	2	2	8	5	3	3	1	2	5	3	2	3	2	1
15	7	8	17	5	12	17	9	8	18	14	4	14	7	7	20	7	13	13	6	7
-	-	-	-	-	-	-	-	-	-	-	-	-	-	-	1	1	-	-	-	-
-	-	-	-	-	-	-	-	-	-	-	-	-	-	-	-	-	-	-	-	-
32	16	16	29	14	15	31	20	11	24	10	14	24	10	14	20	5	15	19	8	11
5	2	3	2	1	1	9	3	6	7	6	1	3	1	2	1	-	1	1	-	1
-	-	-	-	-	-	-	-	-	-	-	-	-	-	-	-	-	-	-	-	-
7	3	4	6	2	4	4	2	2	5	4	1	2	-	2	4	3	1	1	1	-
-	-	-	-	-	-	-	-	-	-	-	-	-	-	-	-	-	-	-	-	-
12	5	7	6	3	3	4	2	2	15	10	5	4	3	1	8	3	5	9	5	4
5	3	2	11	6	5	7	5	2	16	14	2	12	8	4	3	1	2	5	2	3
54	35	19	67	35	32	42	22	20	57	37	20	52	28	24	48	15	33	48	22	26
1	-	1	4	2	2	2	2	-	4	-	4	1	-	1	3	1	2	3	1	2
-	-	-	-	-	-	-	-	-	-	-	-	-	-	-	1	1	-	1	-	1
1	1	-	-	-	-	1	-	1	1	-	1	-	-	-	-	-	-	-	-	-
-	-	-	-	-	-	-	-	-	-	-	-	-	-	-	1	-	1	-	-	-
-	-	-	2	1	1	1	1	-	3	2	1	2	-	2	1	1	-	1	1	-
1	1	-	1	1	-	-	-	-	1	1	-	1	1	-	-	-	-	-	-	-
1	-	1	4	4	-	4	1	3	6	3	3	5	-	5	4	1	3	4	-	4
2	1	1	1	-	1	3	1	2	6	3	3	2	-	2	1	1	-	3	1	2
3	2	1	4	3	1	2	1	1	5	3	2	3	1	2	3	1	2	5	3	2
-	-	-	-	-	-	-	-	-	-	-	-	-	-	-	-	-	-	-	-	-
-	-	-	-	-	-	-	-	-	2	1	1	-	-	-	1	-	1	-	-	-
3	-	3	-	-	-	-	-	-	-	-	-	-	-	-	-	-	-	1	1	-
-	-	-	-	-	-	-	-	-	-	-	-	-	-	-	-	-	-	-	-	-

1-4 月別、男女別、地区別自然動態（死亡）

地 区	總 計			平成27年1月			2月			3月			4月			5月		
	計	男	女	計	男	女	計	男	女	計	男	女	計	男	女	計	男	女
總 数	5,139	2,612	2,527	600	310	290	445	220	225	463	245	218	428	218	210	426	219	207
番 町	60	29	31	8	5	3	5	3	2	4	2	2	4	1	3	6	3	3
東 雲	97	47	50	14	7	7	9	5	4	9	4	5	4	1	3	9	6	3
八 坂	58	28	30	7	4	3	7	2	5	8	3	5	3	1	2	3	1	2
素 鷲	233	123	110	40	27	13	13	7	6	13	8	5	25	15	10	20	9	11
雄 郡	263	156	107	27	11	16	27	15	12	26	16	10	20	12	8	25	17	8
新 玉	116	61	55	12	6	6	9	5	4	10	4	6	14	10	4	8	5	3
味 酒	195	97	98	24	12	12	13	7	6	21	10	11	12	5	7	21	13	8
清 水	231	116	115	25	11	14	19	8	11	24	14	10	7	3	4	24	14	10
桑 原	212	119	93	27	13	14	25	13	12	17	9	8	21	14	7	11	6	5
道 後	269	132	137	33	16	17	20	11	9	24	11	13	24	7	17	22	15	7
味 生	213	97	116	22	9	13	25	14	11	25	15	10	15	6	9	13	4	9
生 石	177	98	79	17	9	8	22	14	8	21	11	10	11	7	4	15	5	10
垣 生	100	57	43	16	11	5	8	5	3	8	6	2	5	4	1	9	6	3
官 前	164	97	67	21	13	8	10	4	6	9	3	6	10	5	5	11	7	4
三 津	93	50	43	7	3	4	7	1	6	6	4	2	8	5	3	6	5	1
高 浜	96	48	48	8	4	4	9	3	6	8	5	3	8	4	4	14	4	10
久 枝	191	93	98	13	5	8	16	7	9	20	8	12	22	14	8	14	8	6
潮 見	105	50	55	14	8	6	12	6	6	7	4	3	11	5	6	9	5	4
和 氣	109	51	58	17	8	9	9	3	6	8	3	5	14	7	7	6	3	3
堀 江	126	59	67	14	8	6	9	3	6	10	7	3	5	3	2	14	7	7
余 土	187	87	100	27	15	12	12	4	8	18	11	7	10	4	6	13	3	10
由 良	24	13	11	3	2	1	5	3	2	-	-	-	2	1	1	2	2	-
泊	11	7	4	-	-	-	2	1	1	2	1	1	2	2	-	-	-	-
久 米	248	117	131	25	10	15	19	11	8	20	9	11	21	11	10	21	7	14
湯 山	103	53	50	20	12	8	10	2	8	9	6	3	11	4	7	8	4	4
日 浦	9	5	4	1	1	-	1	-	1	-	-	-	-	-	1	1	1	-
伊 台	39	17	22	6	2	4	6	3	3	6	1	5	4	1	3	3	2	1
五 明	8	2	6	2	1	1	-	-	-	1	-	1	-	-	-	1	-	1
小 野	171	96	75	20	13	7	11	8	3	20	11	9	16	8	8	12	6	6
浮 穴	94	42	52	10	7	3	5	2	3	7	5	2	6	6	-	16	6	10
石 井	481	260	221	46	23	23	40	26	14	46	28	18	41	19	22	41	23	18
荏 原	139	60	79	18	9	9	10	6	4	14	3	11	15	4	11	13	5	8
坂 本	25	11	14	2	2	-	1	-	1	1	1	-	6	2	4	3	1	2
浅 海	22	12	10	2	-	2	2	1	1	1	1	-	2	1	1	-	-	-
立 岩	21	6	15	-	-	-	2	-	2	2	1	1	2	-	2	2	-	2
難 波	27	16	11	3	2	1	2	2	-	1	-	1	4	1	3	1	1	-
正 岡	40	18	22	3	2	1	3	2	1	3	1	2	5	2	3	3	1	2
北 条	114	58	56	14	5	9	10	3	7	7	4	3	13	9	4	6	4	2
河 野	80	45	35	9	6	3	11	4	7	9	6	3	9	6	3	4	3	1
粟 井	74	27	47	9	2	7	9	1	8	9	6	3	6	3	3	6	2	4
睦 野	11	7	4	1	1	-	1	-	1	1	1	-	-	-	-	-	-	-
東 中	52	20	32	6	2	4	6	3	3	5	1	4	4	2	2	5	3	2
西 島	30	18	12	5	3	2	2	1	1	1	-	1	3	2	1	2	1	1
神 和	21	7	14	2	-	2	1	1	-	2	1	1	3	1	2	3	1	2

6月			7月			8月			9月			10月			11月			12月				
計	男	女	計	男	女	計	男	女	計	男	女	計	男	女	計	男	女	計	男	女		
378	192	186	386	204	182	413	205	208	345	162	183	424	209	215	446	226	220	385	202	183		
5	2	3	4	3	1	6	3	3	6	2	4	4	2	2	5	2	3	3	3	1	2	
11	3	8	4	2	2	9	3	6	4	3	1	7	5	2	10	4	6	7	4	3	4	3
6	4	2	4	2	2	6	2	4	2	1	1	2	2	-	7	4	3	3	2	1		
16	8	8	19	11	8	16	7	9	15	6	9	20	7	13	17	11	6	19	7	12		
16	10	6	19	12	7	25	14	11	17	13	4	21	9	12	14	12	2	26	15	11		
8	3	5	4	4	-	10	7	3	8	2	6	9	3	6	18	10	8	6	2	4		
12	8	4	16	10	6	16	6	10	7	3	4	17	6	11	24	11	13	12	6	6		
17	7	10	17	9	8	16	6	10	18	7	11	25	16	9	18	9	9	21	12	9		
17	8	9	14	9	5	12	5	7	12	9	3	18	11	7	19	11	8	19	11	8		
13	8	5	25	15	10	23	10	13	13	7	6	31	14	17	21	8	13	20	10	10		
16	6	10	17	10	7	16	6	10	19	6	13	17	8	9	13	7	6	15	6	9		
14	9	5	12	7	5	8	3	5	14	9	5	16	6	10	12	9	3	15	9	6		
12	4	8	5	2	3	6	2	4	6	5	1	7	4	3	10	5	5	8	3	5		
20	9	11	14	11	3	20	14	6	12	6	6	12	6	6	17	14	3	8	5	3		
4	2	2	8	6	2	8	6	2	10	3	7	12	7	5	11	4	7	6	4	2		
7	5	2	4	1	3	7	4	3	8	5	3	8	4	4	4	2	2	11	7	4		
14	8	6	14	8	6	18	8	10	14	4	10	11	6	5	16	4	12	19	13	6		
6	2	4	7	1	6	5	3	2	11	7	4	6	3	3	8	2	6	9	4	5		
8	6	2	12	7	5	8	3	5	6	2	4	4	2	2	9	2	7	8	5	3		
4	1	3	13	2	11	9	5	4	12	6	6	10	5	5	16	8	8	10	4	6		
9	6	3	18	7	11	17	4	13	13	6	7	19	11	8	13	7	6	18	9	9		
1	-	1	2	-	2	3	2	1	2	1	1	2	1	1	2	1	1	-	-	-		
2	1	1	1	1	-	-	-	-	-	-	-	-	-	-	1	-	1	1	1	-		
17	7	10	9	6	3	27	15	12	26	10	16	25	14	11	26	12	14	12	5	7		
6	4	2	7	4	3	5	2	3	7	4	3	9	6	3	5	1	4	6	4	2		
1	-	1	-	-	-	1	1	-	1	-	1	1	-	1	1	-	1	1	1	-		
1	1	-	3	1	2	1	1	-	2	1	1	1	-	1	2	1	1	4	3	1		
1	-	1	1	1	-	1	-	1	-	-	-	-	-	-	1	-	1	-	-	-		
8	6	2	14	8	6	14	10	4	11	6	5	21	10	11	8	3	5	16	7	9		
9	6	3	5	2	3	8	3	5	8	1	7	9	2	7	5	2	3	6	-	6		
41	24	17	39	21	18	41	20	21	25	11	14	33	16	17	51	26	25	37	23	14		
12	6	6	12	3	9	8	6	2	7	4	3	4	2	2	15	6	9	11	6	5		
2	2	-	3	1	2	1	-	1	-	-	-	2	-	2	3	2	1	1	-	1		
2	1	1	1	-	1	2	2	-	2	2	-	1	1	-	3	2	1	4	1	3		
1	-	1	3	-	3	1	1	-	2	2	-	1	-	1	4	2	2	1	-	1		
3	1	2	1	1	-	2	1	1	1	1	-	1	1	-	6	4	2	2	1	1		
2	1	1	3	2	1	3	1	2	3	-	3	8	2	6	3	3	-	1	1	-		
12	6	6	11	6	5	9	7	2	7	1	6	10	5	5	9	4	5	6	4	2		
6	2	4	7	3	4	6	3	3	5	2	3	7	4	3	3	3	-	4	3	1		
6	2	4	6	2	4	3	-	3	3	2	1	6	5	1	7	2	5	4	-	4		
1	1	-	-	-	-	2	1	1	2	1	1	1	1	-	-	-	-	2	1	1		
5	1	4	4	1	3	8	5	3	2	-	2	3	1	2	3	1	2	1	-	1		
2	1	1	3	2	1	3	3	-	1	-	1	3	1	2	4	3	1	1	1	-		
2	-	2	1	-	1	3	-	3	1	1	-	-	-	-	2	1	1	1	1	-		

1-5 月別, 男女別, 地区別社会動態 (回復・帰化)

地 区	總 計			平成27年1月			2月			3月			4月			5月		
	計	男	女	計	男	女	計	男	女	計	男	女	計	男	女	計	男	女
總 数	995	486	509	56	48	8	52	29	23	97	45	52	120	71	49	51	34	17
番 町	44	30	14	1	1	-	-	-	-	-	-	-	31	23	8	3	2	1
東 雲	8	7	1	1	1	-	-	-	-	-	-	-	-	-	-	1	-	1
八 坂	14	7	7	1	1	-	1	-	1	1	1	-	1	1	-	-	-	-
素 鷲	39	26	13	-	-	-	5	5	-	1	1	-	1	-	1	1	-	1
雄 郡	25	20	5	-	-	-	1	1	-	5	3	2	2	1	1	1	1	-
新 玉	13	8	5	3	2	1	2	2	-	1	1	-	1	1	-	2	2	-
味 酒	80	11	69	3	1	2	3	-	3	5	2	3	9	2	7	-	-	-
清 水	100	45	55	1	1	-	6	3	3	25	9	16	14	8	6	3	3	-
桑 原	25	10	15	-	-	-	2	1	1	8	1	7	1	-	1	1	-	1
道 後	157	101	56	16	15	1	1	-	1	11	6	5	23	16	7	16	12	4
味 生	13	10	3	1	1	-	2	2	-	-	-	-	1	-	1	-	-	-
生 石	18	12	6	1	-	1	4	2	2	1	-	1	3	3	-	1	1	-
垣 生	34	5	29	-	-	-	3	-	3	1	1	-	-	-	-	-	-	-
官 前	92	51	41	9	7	2	3	-	3	9	4	5	5	3	2	12	9	3
津 浜	5	4	1	-	-	-	-	-	-	-	-	-	-	-	-	-	-	-
三 高	6	4	2	-	-	-	-	-	-	-	-	-	-	-	-	-	-	-
久 枝	8	3	5	1	-	1	-	-	-	1	1	-	1	-	1	-	-	-
潮 見	3	3	-	1	1	-	-	-	-	1	1	-	-	-	-	-	-	-
和 氣	7	4	3	-	-	-	-	-	-	-	-	-	-	-	-	1	1	-
堀 江	7	5	2	1	1	-	-	-	-	4	4	-	-	-	-	2	-	2
余 土	21	8	13	-	-	-	-	-	-	4	1	3	4	2	2	1	1	-
由 良	1	1	-	-	-	-	-	-	-	1	1	-	-	-	-	-	-	-
泊 米	1	1	-	-	-	-	-	-	-	1	1	-	-	-	-	-	-	-
久 山	45	18	27	1	1	-	1	1	-	4	-	4	6	4	2	2	-	2
湯 浦	5	3	2	-	-	-	1	1	-	-	-	-	-	-	-	-	-	-
日 台	-	-	-	-	-	-	-	-	-	-	-	-	-	-	-	-	-	-
伊 明	1	1	-	-	-	-	-	-	-	-	-	-	-	-	-	-	-	-
五 野	-	-	-	-	-	-	-	-	-	-	-	-	-	-	-	-	-	-
小 野	4	2	2	-	-	-	-	-	-	-	-	-	-	-	-	-	-	-
浮 穴	7	6	1	-	-	-	3	3	-	1	1	-	1	1	-	-	-	-
石 井	50	29	21	1	1	-	8	5	3	4	3	1	5	3	2	4	2	2
荏 原	124	44	80	13	13	-	3	3	-	1	1	-	3	2	1	-	-	-
坂 本	3	3	-	-	-	-	-	-	-	1	1	-	1	1	-	-	-	-
浅 海	-	-	-	-	-	-	-	-	-	-	-	-	-	-	-	-	-	-
立 岩	-	-	-	-	-	-	-	-	-	-	-	-	-	-	-	-	-	-
難 波	-	-	-	-	-	-	-	-	-	-	-	-	-	-	-	-	-	-
正 岡	2	1	1	-	-	-	-	-	-	2	1	1	-	-	-	-	-	-
北 条	30	2	28	1	1	-	3	-	3	4	-	4	7	-	7	-	-	-
河 野	3	1	2	-	-	-	-	-	-	-	-	-	-	-	-	-	-	-
粟 井	-	-	-	-	-	-	-	-	-	-	-	-	-	-	-	-	-	-
陸 野	-	-	-	-	-	-	-	-	-	-	-	-	-	-	-	-	-	-
東 中	-	-	-	-	-	-	-	-	-	-	-	-	-	-	-	-	-	-
西 島	-	-	-	-	-	-	-	-	-	-	-	-	-	-	-	-	-	-
神 和	-	-	-	-	-	-	-	-	-	-	-	-	-	-	-	-	-	-

6月			7月			8月			9月			10月			11月			12月		
計	男	女	計	男	女	計	男	女	計	男	女	計	男	女	計	男	女	計	男	女
158	56	102	70	33	37	52	29	23	138	51	87	69	39	30	59	26	33	73	25	48
2	1	1	-	-	-	2	1	1	1	1	-	2	-	2	1	1	-	1	-	1
-	-	-	-	-	-	1	1	-	2	2	-	1	1	-	-	-	-	2	2	-
2	1	1	4	1	3	-	-	-	-	-	-	1	1	-	1	1	-	2	-	2
11	11	-	2	-	2	1	1	-	2	2	-	9	2	7	3	2	1	3	2	1
4	2	2	1	1	-	1	1	-	1	1	-	5	5	-	1	1	-	3	3	-
-	-	-	-	-	-	-	-	-	-	-	-	-	-	-	2	-	2	2	-	2
10	1	9	11	1	10	10	1	9	9	1	8	4	1	3	5	-	5	11	1	10
-	-	-	3	2	1	2	2	-	37	9	28	4	4	-	4	3	1	1	1	-
2	2	-	-	-	-	1	1	-	6	3	3	1	1	-	1	1	-	2	-	2
4	1	3	15	14	1	6	3	3	21	14	7	20	17	3	2	1	1	22	2	20
-	-	-	2	1	1	2	2	-	1	1	-	-	-	-	1	1	-	3	2	1
-	-	-	-	-	-	5	4	1	-	-	-	1	1	-	1	1	-	1	-	1
1	-	1	7	-	7	-	-	-	2	2	-	1	1	-	15	-	15	4	1	3
10	7	3	9	5	4	-	-	-	21	5	16	-	-	-	10	7	3	4	4	-
-	-	-	1	1	-	1	1	-	1	-	1	-	-	-	2	2	-	-	-	-
-	-	-	2	1	1	1	-	1	-	-	-	-	-	-	1	1	-	2	2	-
2	-	2	1	-	1	-	-	-	1	1	-	-	-	-	1	1	-	-	-	-
1	1	-	-	-	-	-	-	-	-	-	-	-	-	-	-	-	-	-	-	-
-	-	-	-	-	-	1	-	1	2	1	1	-	-	-	1	1	-	2	1	1
-	-	-	-	-	-	-	-	-	-	-	-	-	-	-	-	-	-	-	-	-
-	-	-	-	-	-	1	1	-	-	-	-	8	2	6	2	-	2	1	1	-
-	-	-	-	-	-	-	-	-	-	-	-	-	-	-	-	-	-	-	-	-
1	1	-	2	2	-	4	3	1	18	5	13	5	-	5	-	-	-	1	1	-
-	-	-	4	2	2	-	-	-	-	-	-	-	-	-	-	-	-	-	-	-
-	-	-	-	-	-	-	-	-	-	-	-	-	-	-	-	-	-	-	-	-
1	1	-	-	-	-	-	-	-	-	-	-	-	-	-	-	-	-	-	-	-
-	-	-	-	-	-	-	-	-	-	-	-	-	-	-	-	-	-	-	-	-
-	-	-	1	-	1	3	2	1	-	-	-	-	-	-	-	-	-	-	-	-
-	-	-	-	-	-	-	-	-	-	-	-	2	1	1	-	-	-	-	-	-
3	2	1	5	2	3	5	3	2	3	2	1	4	2	2	5	2	3	3	2	1
104	25	79	-	-	-	-	-	-	-	-	-	-	-	-	-	-	-	-	-	-
-	-	-	-	-	-	1	1	-	-	-	-	-	-	-	-	-	-	-	-	-
-	-	-	-	-	-	-	-	-	-	-	-	-	-	-	-	-	-	-	-	-
-	-	-	-	-	-	-	-	-	-	-	-	-	-	-	-	-	-	-	-	-
-	-	-	-	-	-	-	-	-	-	-	-	-	-	-	-	-	-	-	-	-
-	-	-	-	-	-	4	1	3	8	-	8	-	-	-	-	-	-	3	-	3
-	-	-	-	-	-	-	-	-	2	1	1	1	-	1	-	-	-	-	-	-
-	-	-	-	-	-	-	-	-	-	-	-	-	-	-	-	-	-	-	-	-
-	-	-	-	-	-	-	-	-	-	-	-	-	-	-	-	-	-	-	-	-
-	-	-	-	-	-	-	-	-	-	-	-	-	-	-	-	-	-	-	-	-
-	-	-	-	-	-	-	-	-	-	-	-	-	-	-	-	-	-	-	-	-
-	-	-	-	-	-	-	-	-	-	-	-	-	-	-	-	-	-	-	-	-

1-6 月別, 男女別, 地区別社会動態 (抹消)

地 区	總 計			平成27年1月			2月			3月			4月			5月		
	計	男	女	計	男	女	計	男	女	計	男	女	計	男	女	計	男	女
總 数	267	76	191	15	6	9	47	16	31	30	12	18	15	8	7	12	5	7
番 町	2	1	1	-	-	-	-	-	-	-	-	-	1	1	-	-	-	-
東 雲	7	3	4	-	-	-	2	1	1	-	-	-	1	-	1	-	-	-
八 坂	3	-	3	-	-	-	1	-	1	-	-	-	-	-	-	1	-	1
素 鷲	8	5	3	-	-	-	-	-	-	1	1	-	1	1	-	1	-	1
雄 郡	4	4	-	2	2	-	1	1	-	-	-	-	-	-	-	-	-	-
新 玉	1	1	-	-	-	-	-	-	-	-	-	-	-	-	-	-	-	-
味 酒	9	6	3	-	-	-	-	-	-	5	3	2	1	1	-	1	1	-
清 水	44	15	29	4	2	2	6	2	4	9	3	6	5	3	2	4	2	2
桑 原	8	2	6	-	-	-	-	-	-	1	-	1	-	-	-	-	-	-
道 後	11	6	5	-	-	-	1	1	-	4	2	2	-	-	-	1	1	-
味 生	2	-	2	-	-	-	-	-	-	-	-	-	-	-	-	-	-	-
生 石	13	6	7	-	-	-	7	4	3	-	-	-	-	-	-	-	-	-
垣 生	37	3	34	1	1	-	5	-	5	1	-	1	-	-	-	-	-	-
官 前	-	-	-	-	-	-	-	-	-	-	-	-	-	-	-	-	-	-
三 津	8	-	8	2	-	2	-	-	-	-	-	-	1	-	1	1	-	1
高 浜	-	-	-	-	-	-	-	-	-	-	-	-	-	-	-	-	-	-
久 枝	17	-	17	1	-	1	-	-	-	-	-	-	-	-	-	-	-	-
潮 見	9	1	8	1	-	1	-	-	-	2	-	2	1	-	1	-	-	-
和 気	16	-	16	1	-	1	-	-	-	-	-	-	-	-	-	1	-	1
堀 江	5	3	2	-	-	-	1	-	1	-	-	-	-	-	-	-	-	1
余 土	12	4	8	-	-	-	3	-	3	1	1	-	-	-	-	-	-	-
由 良	-	-	-	-	-	-	-	-	-	-	-	-	-	-	-	-	-	-
泊 米	12	7	5	3	1	2	1	1	-	1	1	-	2	1	1	1	1	-
久 山	-	-	-	-	-	-	-	-	-	-	-	-	-	-	-	-	-	-
湯 浦	-	-	-	-	-	-	-	-	-	-	-	-	-	-	-	-	-	-
日 台	1	-	1	-	-	-	-	-	-	-	-	-	-	-	-	-	-	-
伊 明	-	-	-	-	-	-	-	-	-	-	-	-	-	-	-	-	-	-
五 野	2	1	1	-	-	-	-	-	-	-	-	-	-	-	-	-	-	-
小 穴	6	3	3	-	-	-	6	3	3	-	-	-	-	-	-	-	-	-
浮 井	9	4	5	-	-	-	5	3	2	3	1	2	-	-	-	-	-	-
石 井	-	-	-	-	-	-	-	-	-	-	-	-	-	-	-	-	-	-
荏 本	-	-	-	-	-	-	-	-	-	-	-	-	-	-	-	-	-	-
浅 海	-	-	-	-	-	-	-	-	-	-	-	-	-	-	-	-	-	-
立 岩	-	-	-	-	-	-	-	-	-	-	-	-	-	-	-	-	-	-
難 波	4	-	4	-	-	-	-	-	-	-	-	-	-	-	-	-	-	-
正 岡	1	1	-	-	-	-	-	-	-	-	-	-	1	1	-	-	-	-
北 条	16	-	16	-	-	-	8	-	8	2	-	2	1	-	1	-	-	-
河 野	-	-	-	-	-	-	-	-	-	-	-	-	-	-	-	-	-	-
粟 野	-	-	-	-	-	-	-	-	-	-	-	-	-	-	-	-	-	-
野 井	-	-	-	-	-	-	-	-	-	-	-	-	-	-	-	-	-	-
陸 野	-	-	-	-	-	-	-	-	-	-	-	-	-	-	-	-	-	-
東 中	-	-	-	-	-	-	-	-	-	-	-	-	-	-	-	-	-	-
西 島	-	-	-	-	-	-	-	-	-	-	-	-	-	-	-	-	-	-
神 和	-	-	-	-	-	-	-	-	-	-	-	-	-	-	-	-	-	-

1-7 月別、男女別、地区別社会動態（転入）

地 区	總 計			平成27年1月			2月			3月			4月			5月		
	計	男	女	計	男	女	計	男	女	計	男	女	計	男	女	計	男	女
總 数	16,024	8,602	7,422	892	465	427	989	545	444	3,548	1,853	1,695	3,079	1,732	1,347	984	526	458
番 町	202	102	100	21	12	9	4	2	2	42	16	26	26	15	11	27	11	16
東 雲	552	303	249	24	12	12	25	13	12	133	59	74	116	71	45	31	17	14
八 坂	233	118	115	10	7	3	16	7	9	36	16	20	34	15	19	21	12	9
素 鷲	763	414	349	46	20	26	54	31	23	153	72	81	168	104	64	39	24	15
雄 郡	1,397	745	652	78	37	41	75	41	34	326	175	151	242	123	119	105	60	45
新 玉	491	259	232	29	13	16	30	15	15	85	43	42	94	45	49	29	14	15
味 酒	955	553	402	33	16	17	39	21	18	230	111	119	284	204	80	46	27	19
清 水	1,176	653	523	46	27	19	44	22	22	301	177	124	257	139	118	69	37	32
桑 原	827	427	400	37	16	21	73	49	24	219	105	114	182	100	82	36	16	20
道 後	1,127	597	530	45	27	18	70	39	31	326	152	174	177	99	78	68	43	25
味 生	689	385	304	35	18	17	46	31	15	130	78	52	143	74	69	36	19	17
生 石	414	217	197	26	13	13	24	15	9	71	44	27	72	40	32	29	14	15
垣 生	260	139	121	14	10	4	23	14	9	36	22	14	53	27	26	26	13	13
官 前	238	121	117	12	5	7	12	4	8	46	28	18	50	26	24	20	8	12
三 津	154	90	64	4	1	3	7	5	2	44	24	20	37	25	12	3	1	2
高 浜	86	43	43	6	4	2	4	3	1	19	9	10	11	6	5	8	1	7
久 枝	524	279	245	35	18	17	35	16	19	113	73	40	105	48	57	24	14	10
潮 見	311	174	137	21	10	11	26	20	6	72	40	32	42	24	18	15	9	6
和 氣	205	93	112	19	10	9	13	5	8	44	22	22	42	25	17	6	4	2
堀 江	169	82	87	11	4	7	9	5	4	26	13	13	29	9	20	12	8	4
余 土	618	328	290	34	15	19	43	22	21	148	77	71	77	38	39	34	19	15
由 良	9	2	7	1	-	1	-	-	-	1	1	-	1	-	1	1	-	1
泊	11	5	6	1	1	-	-	-	-	3	2	1	5	2	3	-	-	-
久 米	906	472	434	50	27	23	44	19	25	179	95	84	187	100	87	64	32	32
湯 山	130	70	60	4	2	2	11	6	5	20	13	7	23	9	14	12	8	4
日 浦	5	3	2	-	-	-	-	-	-	4	3	1	-	-	-	-	-	-
伊 台	114	61	53	6	4	2	10	6	4	25	15	10	16	8	8	3	2	1
五 明	6	4	2	1	-	1	-	-	-	-	-	-	-	-	-	1	1	-
小 野	564	365	199	27	16	11	30	17	13	95	56	39	163	127	36	24	12	12
浮 穴	216	113	103	22	9	13	11	6	5	36	17	19	33	15	18	21	8	13
石 井	2,038	1,050	988	129	72	57	170	94	76	458	239	219	321	163	158	114	58	56
荏 原	143	77	66	16	12	4	7	3	4	25	10	15	22	15	7	14	5	9
坂 本	22	14	8	-	-	-	3	2	1	7	5	2	1	1	-	4	1	3
浅 海	27	21	6	-	-	-	1	1	-	2	1	1	7	5	2	8	7	1
立 岩	6	3	3	1	-	1	-	-	-	2	2	-	3	1	2	-	-	-
難 波	46	20	26	4	3	1	1	1	-	6	3	3	1	-	1	3	1	2
正 岡	32	19	13	5	3	2	-	-	-	7	3	4	4	2	2	3	2	1
北 条	192	95	97	19	9	10	18	5	13	43	19	24	29	14	15	10	7	3
河 野	58	31	27	9	5	4	4	2	2	16	7	9	5	3	2	4	3	1
粟 井	83	42	41	10	7	3	3	1	2	17	5	12	12	6	6	13	8	5
睦 野	1	1	-	-	-	-	1	1	-	-	-	-	-	-	-	-	-	-
東 中	15	7	8	1	-	1	2	1	1	2	1	1	3	3	-	1	-	1
西 島	6	4	2	-	-	-	-	-	-	-	-	-	1	1	-	-	-	-
神 和	3	1	2	-	-	-	1	-	1	-	-	-	1	-	1	-	-	-

6月			7月			8月			9月			10月			11月			12月		
計	男	女	計	男	女	計	男	女	計	男	女	計	男	女	計	男	女	計	男	女
924	515	409	1,014	545	469	1,085	569	516	959	490	469	850	524	460	726	396	330	840	442	398
14	9	5	5	2	3	14	7	7	10	4	6	12	7	5	11	8	3	16	9	7
33	20	13	39	21	18	28	19	9	32	17	15	26	18	8	22	13	9	43	23	20
20	12	8	10	7	3	15	6	9	12	6	6	8	6	2	14	7	7	37	17	20
58	34	24	36	13	23	41	21	20	44	23	21	45	24	21	47	27	20	32	21	11
93	56	37	92	48	44	88	43	45	67	36	31	109	62	47	62	28	34	60	36	24
30	14	16	38	21	17	41	25	16	41	24	17	21	11	10	31	20	11	22	14	8
48	32	16	44	20	24	50	24	26	60	29	31	57	29	28	35	23	12	29	17	12
59	31	28	113	62	51	76	41	35	52	26	26	62	37	25	34	19	15	63	35	28
37	16	21	42	22	20	56	31	25	52	24	28	50	26	24	15	7	8	28	15	13
51	29	22	79	47	32	93	50	43	55	27	28	70	37	33	39	20	19	54	27	27
47	28	19	48	24	24	47	27	20	41	24	17	41	19	22	34	21	13	41	22	19
19	7	12	24	10	14	36	19	17	38	21	17	30	17	13	26	10	16	19	7	12
16	8	8	19	9	10	18	6	12	10	4	6	13	7	6	19	12	7	13	7	6
11	8	3	17	7	10	25	16	9	22	8	14	11	4	7	4	3	1	8	4	4
7	6	1	10	7	3	7	3	4	14	6	8	8	2	6	6	4	2	7	6	1
3	2	1	4	2	2	5	1	4	5	3	2	15	8	7	4	2	2	2	2	-
34	15	19	29	16	13	21	11	10	31	14	17	42	24	18	26	13	13	29	17	12
13	9	4	19	10	9	44	24	20	21	11	10	12	4	8	12	6	6	14	7	7
2	1	1	18	4	14	11	5	6	9	4	5	13	3	10	5	3	2	23	7	16
23	15	8	12	8	4	5	2	3	6	3	3	4	1	3	12	4	8	20	10	10
59	36	23	40	24	16	39	20	19	54	27	27	29	17	12	33	20	13	28	13	15
-	-	-	-	-	-	3	1	2	2	-	2	-	-	-	-	-	-	-	-	-
1	-	1	-	-	-	-	-	-	-	-	-	-	-	-	1	-	1	-	-	-
54	26	28	52	29	23	73	39	34	60	29	31	57	33	24	54	26	28	32	17	15
6	3	3	4	3	1	13	5	8	7	3	4	11	7	4	12	7	5	7	4	3
-	-	-	-	-	-	1	-	1	-	-	-	-	-	-	-	-	-	-	-	-
6	4	2	3	1	2	21	8	13	6	4	2	9	5	4	5	3	2	4	1	3
-	-	-	2	2	-	-	-	-	-	-	-	-	-	-	-	-	-	2	1	1
28	14	14	56	42	14	42	25	17	36	24	12	12	12	10	18	11	7	23	9	14
13	9	4	6	3	3	14	9	5	18	11	7	7	7	4	12	7	5	19	12	7
110	52	58	117	58	59	124	63	61	122	65	57	57	71	73	103	55	48	126	60	66
5	3	2	11	9	2	8	5	3	8	2	6	6	4	6	9	5	4	8	4	4
1	1	-	2	1	1	-	-	-	3	2	1	1	-	-	-	-	-	1	1	-
4	2	2	1	1	-	2	2	-	-	-	-	-	2	-	-	-	-	-	-	-
-	-	-	-	-	-	-	-	-	-	-	-	-	-	-	-	-	-	-	-	-
4	1	3	6	2	4	5	4	1	1	1	-	-	1	7	3	1	2	4	2	2
2	2	-	4	2	2	-	-	-	2	-	2	2	2	-	1	1	-	2	2	-
9	8	1	6	5	1	10	3	7	7	2	5	5	9	11	10	7	3	11	7	4
2	1	1	-	-	-	4	2	2	2	1	1	1	3	2	2	1	1	5	3	2
-	-	-	2	2	-	5	2	3	6	3	3	3	4	-	4	1	3	7	3	4
-	-	-	-	-	-	-	-	-	-	-	-	-	-	-	-	-	-	-	-	-
1	-	1	3	-	3	-	-	-	-	-	-	-	1	-	1	1	-	-	-	-
-	-	-	1	1	-	-	-	-	3	2	1	1	-	-	-	-	-	1	-	1
1	1	-	-	-	-	-	-	-	-	-	-	-	-	-	-	-	-	-	-	-

1-8 月別、男女別、地区別社会動態（転出）

地 区	總 計			平成27年1月			2月			3月			4月			5月		
	計	男	女	計	男	女	計	男	女	計	男	女	計	男	女	計	男	女
總 数	16,243	8,886	7,357	844	488	356	1,128	636	492	4,032	2,197	1,835	2,508	1,401	1,107	956	511	445
番 町	143	72	71	3	1	2	14	6	8	28	15	13	14	7	7	12	4	8
東 雲	408	241	167	31	18	13	21	15	6	99	55	44	65	43	22	16	12	4
八 坂	191	110	81	16	6	10	14	10	4	26	15	11	20	12	8	21	11	10
素 鷲	641	353	288	38	25	13	52	25	27	133	76	57	101	55	46	54	29	25
雄 郡	1,304	695	609	66	32	34	68	38	30	366	186	180	211	115	96	74	41	33
新 玉	515	285	230	16	10	6	33	21	12	134	69	65	84	52	32	29	17	12
味 酒	1,027	578	449	119	93	26	60	38	22	229	120	109	148	83	65	64	33	31
清 水	1,083	616	467	39	24	15	92	49	43	336	198	138	169	101	68	55	32	23
桑 原	747	420	327	34	21	13	52	29	23	180	108	72	125	80	45	46	19	27
道 後	1,237	679	558	47	24	23	98	65	33	316	162	154	195	107	88	50	24	26
味 生	676	379	297	33	21	12	47	23	24	138	77	61	109	61	48	59	32	27
生 石	470	249	221	29	16	13	37	17	20	121	60	61	68	34	34	43	26	17
垣 生	270	142	128	15	7	8	17	10	7	38	18	20	44	26	18	18	8	10
官 前	349	202	147	7	5	2	23	13	10	68	44	24	72	36	36	19	14	5
三 津	152	89	63	3	2	1	11	6	5	49	27	22	25	17	8	10	7	3
高 浜	112	53	59	4	3	1	10	6	4	18	7	11	18	12	6	10	7	3
久 枝	597	328	269	29	16	13	52	29	23	171	95	76	93	50	43	25	12	13
潮 見	270	145	125	16	9	7	22	13	9	59	34	25	41	16	25	12	6	6
和 気	213	116	97	11	7	4	15	8	7	52	31	21	45	25	20	12	4	8
堀 江	197	108	89	11	6	5	12	6	6	73	40	33	24	15	9	7	3	4
余 土	675	382	293	22	11	11	45	28	17	193	114	79	97	47	50	42	24	18
由 良	7	2	5	-	-	-	3	1	2	1	-	1	-	-	-	-	-	-
泊	3	1	2	-	-	-	-	-	-	-	-	-	1	-	1	-	-	-
久 米	1,019	511	508	51	22	29	51	29	22	293	148	145	181	98	83	55	24	31
山 湯	185	107	78	11	7	4	6	4	2	38	25	13	40	22	18	11	7	4
日 浦	4	3	1	-	-	-	-	-	-	-	-	-	-	-	-	-	-	-
伊 台	104	58	46	6	2	4	10	6	4	37	24	13	15	10	5	5	2	3
五 明	7	3	4	1	-	1	1	1	-	2	-	2	-	-	-	-	-	-
小 野	542	332	210	23	15	8	19	10	9	140	80	60	88	49	39	25	13	12
浮 穴	243	128	115	20	11	9	18	8	10	49	23	26	21	14	7	22	11	11
石 井	2,067	1,122	945	94	51	43	173	92	81	502	271	231	299	165	134	111	59	52
荏 原	291	128	163	26	12	14	22	19	3	34	19	15	24	12	12	8	5	3
坂 本	35	19	16	1	1	-	3	1	2	11	4	7	5	2	3	-	-	-
浅 海	21	11	10	1	-	1	2	-	2	5	3	2	3	2	1	4	4	-
立 岩	7	1	6	-	-	-	2	-	2	1	1	-	-	-	-	1	-	1
難 波	44	17	27	1	-	1	2	1	1	6	3	3	6	2	4	5	3	2
正 岡	26	14	12	-	-	-	1	-	1	10	6	4	4	1	3	2	1	1
北 条	154	80	74	10	5	5	13	6	7	30	17	13	19	8	11	9	7	2
河 野	76	38	38	2	1	1	3	2	1	19	9	10	23	14	9	5	1	4
粟 井	93	51	42	6	3	3	4	1	3	20	12	8	7	5	2	12	6	6
睦 野	1	1	-	-	-	-	-	-	-	-	-	-	-	-	-	-	-	-
東 中	21	12	9	2	1	1	-	-	-	5	1	4	3	3	-	3	3	-
西 島	6	2	4	-	-	-	-	-	-	-	-	-	1	-	1	-	-	-
神 和	10	3	7	-	-	-	-	-	-	2	-	2	-	-	-	-	-	-

6月			7月			8月			9月			10月			11月			12月		
計	男	女	計	男	女	計	男	女	計	男	女	計	男	女	計	男	女	計	男	女
963	544	419	1,199	634	565	996	524	472	1,023	549	474	1,020	577	443	747	390	357	827	435	392
8	4	4	11	5	6	17	8	9	4	1	3	13	12	1	3	-	3	16	9	7
34	22	12	23	14	9	25	13	12	29	17	12	31	17	14	18	8	10	16	7	9
18	11	7	11	8	3	16	8	8	13	9	4	15	8	7	11	6	5	10	6	4
32	13	19	40	22	18	28	17	11	42	21	21	44	31	13	30	19	11	47	20	27
78	43	35	98	49	49	77	42	35	89	46	43	83	48	35	44	27	17	50	28	22
25	16	9	37	18	19	35	21	14	24	6	18	37	23	14	23	14	9	38	18	20
49	35	14	63	30	33	78	35	43	58	33	25	66	28	38	42	21	21	51	29	22
52	27	25	56	32	24	84	38	46	80	46	34	49	25	24	36	23	13	35	21	14
42	23	19	51	26	25	52	28	24	73	39	34	36	20	16	21	11	10	35	16	19
79	46	33	80	48	32	69	33	36	90	56	34	82	49	33	66	40	26	65	25	40
45	30	15	30	14	16	32	16	16	43	21	22	54	33	21	45	24	21	41	27	14
27	16	11	21	13	8	28	19	9	30	17	13	25	12	13	19	10	9	22	9	13
17	11	6	18	9	9	28	16	12	12	9	3	28	12	16	17	8	9	18	8	10
20	14	6	23	15	8	29	18	11	16	9	7	28	10	18	29	14	15	15	10	5
4	1	3	12	8	4	4	3	1	10	4	6	11	6	5	5	3	2	8	5	3
7	3	4	4	2	2	11	4	7	11	2	9	6	1	5	6	2	4	7	4	3
37	16	21	39	20	19	23	13	10	47	27	20	29	20	9	28	16	12	24	14	10
25	14	11	20	10	10	19	11	8	16	8	8	12	7	5	8	6	2	20	11	9
7	4	3	15	8	7	7	3	4	12	3	9	17	13	4	8	2	6	12	8	4
9	4	5	12	6	6	13	8	5	8	7	1	17	7	10	7	3	4	4	3	1
31	17	14	62	34	28	45	25	20	20	14	6	45	26	19	28	15	13	45	27	18
-	-	-	1	-	1	1	1	-	1	-	1	-	-	-	-	-	-	-	-	-
-	-	-	-	-	-	-	-	-	-	-	-	-	-	-	-	-	-	2	1	1
53	29	24	72	34	38	50	26	24	64	32	32	56	34	22	47	14	33	46	21	25
17	11	6	14	9	5	13	4	9	9	4	5	10	4	6	8	5	3	8	5	3
-	-	-	-	-	-	4	3	1	-	-	-	-	-	-	-	-	-	-	-	-
3	1	2	5	4	1	7	2	5	8	5	3	2	1	1	3	1	2	3	-	3
2	1	1	1	1	-	-	-	-	-	-	-	-	-	-	-	-	-	-	-	-
34	20	14	99	76	23	34	21	13	21	13	8	27	18	9	15	10	5	17	7	10
19	8	11	13	8	5	13	6	7	5	4	1	20	10	10	16	10	6	27	15	12
137	72	65	146	81	65	106	56	50	147	77	70	128	78	50	127	64	63	97	56	41
12	11	1	99	19	80	15	7	8	10	3	7	18	9	9	7	2	5	16	10	6
4	3	1	1	1	-	3	1	2	-	-	-	3	2	1	3	3	-	1	1	-
1	1	-	-	-	-	2	1	1	1	-	1	-	-	-	2	-	2	-	-	-
-	-	-	-	-	-	1	-	1	-	-	-	-	-	-	2	-	2	-	-	-
3	1	2	3	-	3	5	3	2	5	2	3	1	1	-	1	-	1	6	1	5
2	1	1	2	1	1	1	1	-	1	-	1	3	3	-	-	-	-	-	-	-
10	5	5	9	5	4	14	7	7	7	5	2	10	3	7	11	5	6	12	7	5
7	2	5	1	1	-	2	2	-	1	-	1	6	2	4	3	1	2	4	3	1
5	3	2	4	3	1	3	3	-	12	7	5	6	3	3	5	2	3	9	3	6
-	-	-	-	-	-	-	-	-	-	-	-	-	-	-	-	-	-	-	-	-
1	1	-	-	-	-	-	-	-	-	-	-	-	-	-	-	-	-	-	-	-
3	2	1	1	-	1	1	1	-	1	1	-	-	-	-	2	-	2	-	-	-
-	-	-	2	-	2	-	-	-	1	1	-	1	-	1	1	1	-	-	-	-
4	2	2	-	-	-	1	-	1	2	-	2	1	1	-	-	-	-	-	-	-

1-9 月別、男女別、都道府県別社会動態（転入）

県	総計			1月			2月			3月			4月			5月		
	計	男	女	計	男	女	計	男	女	計	男	女	計	男	女	計	男	女
総数	16,024	8,602	7,422	892	465	427	989	545	444	3,548	1,853	1,695	3,079	1,732	1,347	984	526	458
北海道	117	67	50	6	3	3	8	6	2	37	22	15	18	10	8	7	5	2
青森	21	14	7	-	-	-	1	1	-	-	-	-	3	3	-	-	-	-
岩手	15	10	5	-	-	-	-	-	-	2	-	2	1	1	-	-	-	-
宮城	66	45	21	4	2	2	1	1	-	19	11	8	14	10	4	2	1	1
秋田	3	-	3	-	-	-	-	-	-	-	-	-	-	-	-	-	-	-
山形	6	2	4	1	1	-	-	-	-	1	-	1	1	1	-	-	-	-
福島	5	4	1	1	1	-	-	-	-	-	-	-	-	-	-	-	-	-
茨城	58	37	21	10	7	3	-	-	-	9	6	3	12	8	4	6	2	4
栃木	36	21	15	2	1	1	3	1	2	6	4	2	8	3	5	1	1	-
群馬	41	29	12	-	-	-	3	2	1	4	3	1	7	6	1	3	1	2
埼玉	191	119	72	12	7	5	8	4	4	26	19	7	43	30	13	13	10	3
千葉	234	148	86	23	16	7	11	9	2	41	25	16	37	21	16	26	14	12
東京都	880	490	390	69	40	29	48	32	16	174	84	90	171	106	65	38	19	19
神奈川県	371	205	166	19	10	9	20	8	12	81	36	45	53	37	16	24	16	8
新潟	25	16	9	-	-	-	-	-	-	5	3	2	11	7	4	1	1	-
富山	17	11	6	-	-	-	2	2	-	9	5	4	1	1	-	-	-	-
石川	45	29	16	-	-	-	2	1	1	19	13	6	2	2	-	3	1	2
福井	24	18	6	-	-	-	3	3	-	6	4	2	3	3	-	3	1	2
山梨	39	28	11	1	-	1	1	1	-	16	11	5	6	5	1	-	-	-
長野	22	11	11	1	-	1	2	1	1	1	1	-	6	2	4	-	-	-
岐阜	69	50	19	5	3	2	5	5	-	12	11	1	8	6	2	11	8	3
静岡県	116	69	47	9	7	2	2	1	1	16	9	7	29	20	9	5	3	2
愛知	305	179	126	22	9	13	13	7	6	65	41	24	57	41	16	14	8	6
三重	50	35	15	6	4	2	1	-	1	8	4	4	10	6	4	2	2	-
滋賀	81	39	42	10	4	6	-	-	-	25	10	15	9	7	2	3	2	1
京都	186	116	70	9	4	5	8	5	3	50	33	17	32	14	18	11	6	5
大阪	820	479	341	40	20	20	28	16	12	181	94	87	156	94	62	59	37	22
兵庫	480	273	207	40	20	20	45	25	20	84	50	34	82	42	40	21	10	11
奈良	65	41	24	3	3	-	7	4	3	13	5	8	10	8	2	2	1	1
和歌山	48	26	22	4	1	3	-	-	-	8	4	4	10	5	5	4	3	1

6 月			7 月			8 月			9 月			10 月			11 月			12 月		
計	男	女	計	男	女	計	男	女	計	男	女	計	男	女	計	男	女	計	男	女
924	515	409	1,014	545	469	1,085	569	516	959	490	469	984	524	460	726	396	330	840	442	398
5	-	5	11	4	7	2	2	-	5	3	2	8	4	4	4	3	1	6	5	1
5	2	3	-	-	-	1	1	-	1	1	-	8	4	4	-	-	-	2	2	-
-	-	-	2	2	-	-	-	-	4	3	1	1	1	-	-	-	-	5	3	2
2	2	-	5	4	1	11	7	4	2	2	-	2	2	-	1	-	1	3	3	-
-	-	-	1	-	1	-	-	-	1	-	1	-	-	-	-	-	-	1	-	1
-	-	-	1	-	1	1	-	1	-	-	-	-	-	-	-	-	-	1	-	1
-	-	-	-	-	-	-	-	-	1	1	-	1	1	-	-	-	-	2	1	1
2	2	-	4	3	1	6	4	2	1	-	1	3	2	1	3	2	1	2	1	1
3	2	1	2	1	1	-	-	-	3	2	1	6	4	2	-	-	-	2	2	-
4	2	2	2	2	-	3	2	1	4	3	1	6	3	3	2	2	-	3	3	-
16	6	10	16	10	6	18	10	8	8	4	4	21	16	5	2	1	1	8	2	6
17	15	2	15	12	3	20	9	11	6	5	1	7	4	3	16	8	8	15	10	5
54	33	21	65	39	26	66	37	29	51	25	26	51	28	23	43	21	22	50	26	24
29	18	11	23	10	13	39	27	12	13	6	7	32	14	18	15	10	5	23	13	10
-	-	-	-	-	-	5	3	2	-	-	-	2	1	1	-	-	-	1	1	-
1	1	-	-	-	-	-	-	-	-	-	-	-	-	-	-	-	-	4	2	2
2	2	-	1	1	-	3	2	1	5	3	2	8	4	4	-	-	-	-	-	-
1	1	-	3	1	2	2	2	-	1	1	-	-	-	-	-	-	-	2	2	-
1	1	-	-	-	-	2	2	-	4	3	1	3	3	-	1	-	1	4	2	2
2	2	-	2	-	2	3	1	2	-	-	-	2	2	-	3	2	1	-	-	-
5	4	1	6	4	2	7	2	5	1	1	-	3	3	-	2	-	2	4	3	1
4	2	2	4	1	3	24	15	9	5	1	4	7	4	3	2	1	1	9	5	4
20	14	6	15	7	8	34	16	18	22	12	10	16	8	8	9	7	2	18	9	9
6	5	1	4	4	-	4	4	-	2	2	-	2	-	2	3	3	-	2	1	1
3	3	-	11	6	5	5	3	2	3	2	1	6	-	6	2	1	1	4	1	3
10	5	5	11	8	3	12	10	2	13	10	3	8	5	3	16	10	6	6	6	-
49	28	21	63	41	22	52	31	21	59	35	24	52	36	16	41	20	21	40	27	13
21	11	10	25	16	9	40	25	15	42	30	12	36	20	16	17	12	5	27	12	15
4	3	1	2	2	-	7	4	3	5	3	2	2	2	-	3	1	2	7	5	2
6	3	3	3	2	1	2	2	-	1	1	-	-	-	-	4	2	2	6	3	3

1-9 月別、男女別、都道府県別社会動態（転入）つづき

県	総計			1月			2月			3月			4月			5月		
	計	男	女	計	男	女	計	男	女	計	男	女	計	男	女	計	男	女
鳥取	56	36	20	2	2	-	4	3	1	9	5	4	13	7	6	5	4	1
島根	59	33	26	-	-	-	2	1	1	19	13	6	17	8	9	2	2	-
岡山	393	242	151	25	18	7	22	14	8	82	53	29	84	58	26	20	11	9
広島	908	529	379	43	25	18	70	38	32	202	113	89	193	122	71	46	27	19
山口	229	130	99	8	7	1	14	11	3	67	32	35	44	25	19	14	10	4
徳島	345	220	125	7	6	1	7	4	3	90	54	36	77	56	21	16	12	4
香川	1,151	695	456	50	29	21	58	38	20	294	162	132	242	148	94	52	33	19
愛媛	6,602	3,135	3,467	379	174	205	498	251	247	1,471	705	766	1,206	592	614	463	217	246
高知	529	289	240	15	6	9	25	16	9	117	58	59	120	71	49	21	14	7
福岡	396	217	179	17	10	7	29	13	16	108	60	48	99	52	47	28	16	12
佐賀	30	19	11	1	1	-	2	1	1	9	6	3	6	3	3	2	2	-
長崎	52	24	28	2	1	1	6	2	4	20	8	12	5	3	2	4	2	2
熊本	78	47	31	1	-	1	1	1	-	16	8	8	21	15	6	2	1	1
大分	105	63	42	4	2	2	4	3	1	35	21	14	21	13	8	4	1	3
宮崎	56	34	22	5	4	1	1	1	-	16	11	5	14	7	7	-	-	-
鹿児島	89	51	38	2	1	1	4	4	-	12	8	4	21	13	8	11	5	6
沖縄	74	48	26	10	7	3	5	3	2	24	12	12	14	10	4	2	2	-
国外	436	179	257	24	9	15	15	6	9	39	16	23	82	30	52	33	15	18

6 月			7 月			8 月			9 月			10 月			11 月			12 月		
計	男	女	計	男	女	計	男	女	計	男	女	計	男	女	計	男	女	計	男	女
6	4	2	5	4	1	8	4	4	3	2	1	-	-	-	1	1	-	-	-	-
4	3	1	1	-	1	4	2	2	5	1	4	3	2	1	-	-	-	2	1	1
16	11	5	28	20	8	27	13	14	28	12	16	17	9	8	20	11	9	24	12	12
57	36	21	49	31	18	66	32	34	59	34	25	47	31	16	26	13	13	50	27	23
13	7	6	19	9	10	4	2	2	16	10	6	14	9	5	10	4	6	6	4	2
16	9	7	22	14	8	26	16	10	21	9	12	26	15	11	18	13	5	19	12	7
60	39	21	88	59	29	71	42	29	57	34	23	70	42	28	51	34	17	58	35	23
343	170	173	368	163	205	395	177	218	405	177	228	400	185	215	328	164	164	346	160	186
33	19	14	45	26	19	30	12	18	38	18	20	39	23	16	26	15	11	20	11	9
24	14	10	17	7	10	18	12	6	13	7	6	13	9	4	21	12	9	9	5	4
1	1	-	3	1	2	4	2	2	2	2	-	-	-	-	-	-	-	-	-	-
2	1	1	3	2	1	1	1	-	2	1	1	4	1	3	3	2	1	-	-	-
6	4	2	-	-	-	9	6	3	9	3	6	3	2	1	5	3	2	5	4	1
5	5	-	4	1	3	10	6	4	4	3	1	8	5	3	3	2	1	3	1	2
1	-	1	4	3	1	5	2	3	-	-	-	6	4	2	3	1	2	1	1	-
1	1	-	14	6	8	7	3	4	3	3	-	3	1	2	4	4	-	7	2	5
1	-	1	2	2	-	5	4	1	2	2	-	5	3	2	4	3	1	-	-	-
63	24	39	45	17	28	26	12	14	29	13	16	33	12	21	14	8	6	33	17	16

1-10 月別、男女別、都道府県別社会動態（転出）

県	総計			1月			2月			3月			4月			5月		
	計	男	女	計	男	女	計	男	女	計	男	女	計	男	女	計	男	女
総数	16,243	8,886	7,357	844	488	356	1,128	636	492	4,032	2,197	1,835	2,508	1,401	1,107	956	511	445
北海道	99	53	46	2	2	-	4	2	2	19	6	13	14	7	7	9	6	3
青森	13	6	7	1	1	-	2	1	1	3	1	2	-	-	-	-	-	-
岩手	19	9	10	-	-	-	-	-	-	7	3	4	6	3	3	-	-	-
宮城	60	35	25	5	2	3	3	2	1	19	10	9	10	8	2	2	1	1
秋田	3	2	1	-	-	-	-	-	-	1	1	-	1	-	1	-	-	-
山形	7	2	5	1	-	1	-	-	-	1	-	1	3	1	2	-	-	-
福島	30	20	10	2	1	1	-	-	-	5	5	-	5	3	2	1	-	1
茨城	70	43	27	4	2	2	2	1	1	23	14	9	15	10	5	4	3	1
栃木	34	19	15	1	1	-	1	1	-	9	5	4	6	3	3	2	2	-
群馬	68	41	27	4	2	2	3	3	-	12	6	6	8	5	3	19	9	10
埼玉	272	145	127	16	9	7	23	11	12	100	58	42	28	12	16	9	4	5
千葉	318	184	134	10	7	3	13	7	6	98	52	46	66	39	27	26	17	9
東京都	1,364	758	606	67	35	32	78	41	37	410	225	185	211	118	93	68	36	32
神奈川県	517	282	235	30	18	12	30	18	12	156	82	74	67	36	31	33	18	15
新潟	25	13	12	-	-	-	1	1	-	3	2	1	10	5	5	1	1	-
富山	20	13	7	-	-	-	2	2	-	8	4	4	1	1	-	4	2	2
石川	34	22	12	1	-	1	3	1	2	8	4	4	4	3	1	1	1	-
福井	23	14	9	1	1	-	-	-	-	4	4	-	4	3	1	5	2	3
山梨	29	19	10	3	-	3	-	-	-	10	7	3	10	7	3	-	-	-
長野	35	19	16	-	-	-	-	-	-	14	9	5	5	1	4	-	-	-
岐阜	48	31	17	2	2	-	3	3	-	16	8	8	5	2	3	3	2	1
静岡県	103	69	34	7	3	4	8	2	6	31	24	7	7	5	2	7	5	2
愛知	355	221	134	44	32	12	24	15	9	77	51	26	57	30	27	19	10	9
三重	67	42	25	1	1	-	1	1	-	11	10	1	14	9	5	4	1	3
滋賀	74	43	31	2	1	1	7	3	4	18	10	8	13	7	6	5	5	-
京都	271	156	115	18	13	5	11	5	6	89	49	40	47	27	20	15	7	8
大阪	1,023	550	473	56	32	24	58	30	28	277	141	136	169	99	70	73	35	38
兵庫	629	319	310	32	17	15	41	20	21	183	83	100	78	44	34	31	14	17
奈良	74	33	41	1	-	1	3	3	-	17	7	10	17	8	9	7	1	6
和歌山	40	22	18	1	-	1	4	1	3	9	5	4	11	7	4	-	-	-

6 月			7 月			8 月			9 月			10 月			11 月			12 月		
計	男	女	計	男	女	計	男	女	計	男	女	計	男	女	計	男	女	計	男	女
963	544	419	1,199	634	565	996	524	472	1,023	549	474	1,020	577	443	747	390	357	827	435	392
7	3	4	10	6	4	5	4	1	9	5	4	7	3	4	9	6	3	4	3	1
-	-	-	2	1	1	1	-	1	2	-	2	-	-	-	-	-	-	2	2	-
2	1	1	1	1	-	-	-	-	2	1	1	-	-	-	-	-	-	1	-	1
3	2	1	7	3	4	1	1	-	1	1	-	3	2	1	1	1	-	5	2	3
1	1	-	-	-	-	-	-	-	-	-	-	-	-	-	-	-	-	-	-	-
1	1	-	-	-	-	-	-	-	-	-	-	1	-	1	-	-	-	-	-	-
1	1	-	5	4	1	2	1	1	2	1	1	5	2	3	1	1	-	1	1	-
1	-	1	6	5	1	3	2	1	7	5	2	3	1	2	2	-	2	-	-	-
1	1	-	1	-	1	2	1	1	2	2	-	1	1	-	4	1	3	4	1	3
3	3	-	5	3	2	1	1	-	4	4	-	6	2	4	2	2	-	1	1	-
16	9	7	23	12	11	12	5	7	10	5	5	22	14	8	7	3	4	6	3	3
16	9	7	14	11	3	10	5	5	20	12	8	22	12	10	14	7	7	9	6	3
83	50	33	108	61	47	77	46	31	95	48	47	69	43	26	48	27	21	50	28	22
35	23	12	43	22	21	24	11	13	26	16	10	43	25	18	15	6	9	15	7	8
2	1	1	1	-	1	3	2	1	2	1	1	1	-	1	-	-	-	1	-	1
2	2	-	-	-	-	-	-	-	-	-	-	3	2	1	-	-	-	-	-	-
5	4	1	1	1	-	7	5	2	1	1	-	2	1	1	-	-	-	1	1	-
-	-	-	-	-	-	-	-	-	4	2	2	3	1	2	1	1	-	1	-	1
1	-	1	2	2	-	-	-	-	-	-	-	2	2	-	-	-	-	1	1	-
4	2	2	2	1	1	4	2	2	-	-	-	2	2	-	1	1	-	3	1	2
6	4	2	2	1	1	1	1	-	4	3	1	2	2	-	1	1	-	3	2	1
9	6	3	2	2	-	7	4	3	8	7	1	5	3	2	10	6	4	2	2	-
15	10	5	19	15	4	19	12	7	29	18	11	17	10	7	19	8	11	16	10	6
5	3	2	5	2	3	7	3	4	8	4	4	6	6	-	2	1	1	3	1	2
4	2	2	6	4	2	4	2	2	5	1	4	3	3	-	3	2	1	4	3	1
13	4	9	21	20	1	10	9	1	16	7	9	10	6	4	7	2	5	14	7	7
61	32	29	56	30	26	60	40	20	40	22	18	71	38	33	51	27	24	51	24	27
32	17	15	65	41	24	39	19	20	35	17	18	44	23	21	15	8	7	34	16	18
4	1	3	7	4	3	3	2	1	8	3	5	2	2	-	-	-	-	5	2	3
3	2	1	5	2	3	2	1	1	1	1	-	4	3	1	-	-	-	-	-	-

1-10 月別、男女別、都道府県別社会動態（転出）つづき

県	総計			1月			2月			3月			4月			5月		
	計	男	女	計	男	女	計	男	女	計	男	女	計	男	女	計	男	女
鳥取	62	43	19	1	1	-	5	2	3	17	11	6	7	4	3	5	3	2
島根	56	32	24	2	1	1	6	1	5	14	7	7	4	4	-	5	4	1
岡山	477	276	201	34	19	15	23	11	12	155	92	63	83	42	41	29	14	15
広島	942	554	388	22	16	6	65	38	27	275	165	110	165	94	71	42	28	14
山口	208	123	85	8	4	4	19	10	9	55	33	22	30	17	13	15	11	4
徳島	397	223	174	18	9	9	20	11	9	94	57	37	64	38	26	29	17	12
香川	1,023	619	404	37	31	6	67	40	27	255	145	110	191	116	75	56	38	18
愛媛	5,359	2,766	2,593	298	153	145	458	271	187	1,125	592	533	761	408	353	325	161	164
高知	494	273	221	29	18	11	31	18	13	108	61	47	87	50	37	29	14	15
福岡	457	263	194	19	16	3	30	16	14	126	65	61	93	58	35	11	10	1
佐賀	38	23	15	1	1	-	-	-	-	14	6	8	4	3	1	1	1	-
長崎	45	26	19	4	2	2	3	2	1	13	8	5	4	2	2	7	4	3
熊本	54	39	15	2	2	-	3	3	-	11	4	7	12	11	1	6	4	2
大分	109	68	41	5	4	1	13	9	4	23	13	10	13	9	4	9	5	4
宮崎	44	29	15	2	1	1	4	4	-	8	5	3	12	7	5	5	3	2
鹿児島	70	43	27	7	5	2	3	3	-	26	17	9	6	1	5	2	1	1
沖縄	68	39	29	11	8	3	4	3	1	15	8	7	10	5	5	2	-	2
国外	616	262	354	32	15	17	49	20	29	60	22	38	70	29	41	30	11	19

6 月			7 月			8 月			9 月			10 月			11 月			12 月		
計	男	女	計	男	女	計	男	女	計	男	女	計	男	女	計	男	女	計	男	女
2	2	-	5	5	-	3	2	1	5	4	1	3	3	-	3	1	2	6	5	1
-	-	-	2	1	1	2	2	-	10	5	5	6	4	2	1	1	-	4	2	2
25	18	7	17	13	4	36	20	16	24	14	10	13	10	3	23	12	11	15	11	4
50	32	18	53	31	22	50	28	22	66	40	26	72	43	29	41	20	21	41	19	22
7	4	3	10	6	4	19	12	7	14	6	8	10	6	4	14	9	5	7	5	2
24	13	11	22	12	10	19	9	10	31	16	15	32	15	17	19	11	8	25	15	10
57	37	20	93	56	37	64	36	28	75	46	29	58	35	23	31	17	14	39	22	17
352	196	156	448	192	256	309	149	160	304	152	152	331	176	155	318	155	163	330	161	169
30	13	17	29	17	12	38	16	22	34	19	15	38	22	16	17	11	6	24	14	10
16	9	7	28	13	15	32	16	16	32	13	19	27	22	5	21	13	8	22	12	10
7	4	3	-	-	-	2	2	-	4	3	1	1	-	1	1	1	-	3	2	1
-	-	-	4	2	2	1	-	1	4	4	-	2	1	1	3	1	2	-	-	-
3	1	2	3	2	1	3	2	1	2	2	-	2	2	-	4	3	1	3	3	-
5	3	2	6	5	1	11	5	6	5	3	2	5	3	2	6	4	2	8	5	3
4	3	1	2	-	2	1	1	-	2	2	-	2	2	-	-	-	-	2	1	1
7	5	2	3	3	-	1	-	1	5	3	2	6	1	5	2	2	-	2	2	-
5	2	3	5	3	2	4	1	3	2	2	-	4	2	2	2	1	1	4	4	-
33	8	25	50	19	31	97	44	53	63	28	35	49	21	28	28	17	11	55	28	27

1-11 月別、男女別、指定都市・県内市町別社会動態（転入）

市 町	総 計			1 月			2 月			3 月			4 月			5 月		
	計	男	女	計	男	女	計	男	女	計	男	女	計	男	女	計	男	女
<指定都市>	3,130	1,772	1,358	180	95	85	163	88	75	692	373	319	633	382	251	165	86	79
札幌市	56	40	16	-	-	-	7	6	1	16	12	4	10	6	4	4	3	1
仙台市	57	38	19	4	2	2	-	-	-	19	11	8	10	7	3	1	-	1
さいたま市	47	26	21	1	1	-	1	-	1	11	6	5	7	5	2	3	1	2
千葉市	44	28	16	2	1	1	1	-	1	11	7	4	5	4	1	6	1	5
東京都の区部	710	386	324	47	24	23	36	23	13	145	73	72	138	83	55	31	15	16
横浜市	175	101	74	9	5	4	13	7	6	29	14	15	28	19	9	16	11	5
川崎市	91	48	43	3	2	1	5	1	4	22	9	13	10	8	2	-	-	-
相模原市	24	13	11	1	1	-	-	-	-	10	5	5	3	2	1	2	1	1
新潟市	10	7	3	-	-	-	-	-	-	2	1	1	7	5	2	-	-	-
静岡市	44	26	18	6	5	1	1	-	1	1	1	-	11	6	5	-	-	-
浜松市	22	12	10	-	-	-	-	-	-	9	4	5	7	5	2	-	-	-
名古屋市	165	93	72	17	9	8	10	4	6	26	17	9	37	25	12	8	3	5
京都市	123	75	48	3	1	2	4	3	1	36	23	13	25	10	15	8	5	3
大阪市	277	153	124	16	9	7	12	7	5	49	24	25	51	30	21	11	5	6
堺市	90	48	42	2	-	2	2	2	-	22	6	16	23	12	11	6	4	2
神戸市	143	79	64	18	7	11	3	1	2	35	21	14	30	15	15	7	4	3
岡山市	236	138	98	14	10	4	13	8	5	50	31	19	52	33	19	12	5	7
広島市	492	282	210	28	15	13	40	20	20	115	63	52	100	63	37	25	14	11
北九州市	98	53	45	5	2	3	3	2	1	29	13	16	28	16	12	9	3	6
福岡市	169	93	76	4	1	3	12	4	8	42	26	16	37	19	18	14	10	4
熊本市	57	33	24	-	-	-	-	-	-	13	6	7	14	9	5	2	1	1
<愛媛県内>	6,602	3,135	3,467	379	174	205	498	251	247	1,471	705	766	1,206	592	614	463	217	246
(市部)	5,082	2,413	2,669	260	117	143	382	187	195	1,193	566	627	974	472	502	366	174	192
今治市	912	408	504	62	28	34	70	33	37	214	98	116	159	74	85	70	31	39
宇和島市	633	298	335	21	9	12	43	15	28	172	88	84	162	88	74	36	18	18
八幡浜市	299	140	159	14	4	10	24	15	9	65	26	39	67	28	39	21	10	11
新居浜市	563	289	274	27	15	12	42	16	26	159	86	73	121	55	66	30	14	16
西条市	486	240	246	17	7	10	36	18	18	136	65	71	105	55	50	26	14	12
大洲市	454	220	234	20	10	10	43	23	20	102	45	57	107	59	48	29	13	16
伊予市	350	160	190	14	4	10	23	14	9	82	39	43	59	27	32	16	9	7
四国中央市	316	153	163	7	2	5	27	18	9	101	48	53	61	28	33	12	3	9
西予市	396	177	219	33	14	19	37	15	22	66	27	39	57	24	33	42	18	24
東温市	673	328	345	45	24	21	37	20	17	96	44	52	76	34	42	84	44	40

6 月			7 月			8 月			9 月			10 月			11 月			12 月			
計	男	女	計	男	女	計	男	女	計	男	女	計	男	女	計	男	女	計	男	女	
181	113	68	195	114	81	245	143	102	171	92	79	203	118	85	141	78	63	161	90	71	
-	-	-	5	3	2	2	2	-	5	3	2	4	2	2	1	1	-	2	2	-	
2	2	-	4	3	1	11	7	4	2	2	-	2	2	-	-	-	-	2	2	-	
3	1	2	2	2	-	11	5	6	2	1	1	5	4	1	-	-	-	1	-	1	
6	5	1	5	4	1	2	2	-	-	-	-	2	1	1	1	1	-	3	2	1	
41	25	16	56	33	23	53	30	23	42	20	22	39	20	19	43	21	22	39	19	20	
9	6	3	12	3	9	18	12	6	8	5	3	16	9	7	10	7	3	7	3	4	
9	6	3	2	-	2	18	12	6	3	-	3	10	4	6	3	2	1	6	4	2	
1	1	-	1	-	1	1	1	-	-	-	-	1	-	1	2	1	1	2	1	1	
-	-	-	-	-	-	-	-	-	-	-	-	-	-	-	-	-	-	-	1	1	-
-	-	-	3	1	2	12	7	5	2	1	1	5	3	2	-	-	-	3	2	1	
2	1	1	-	-	-	3	2	1	1	-	1	-	-	-	-	-	-	-	-	-	
8	5	3	6	4	2	18	8	10	11	5	6	12	6	6	5	4	1	7	3	4	
6	3	3	2	2	-	8	7	1	6	4	2	6	4	2	13	7	6	6	6	-	
21	11	10	20	14	6	20	10	10	18	11	7	30	19	11	17	6	11	12	7	5	
6	4	2	8	5	3	3	2	1	4	4	-	8	6	2	3	1	2	3	2	1	
5	2	3	5	4	1	10	7	3	8	5	3	13	8	5	3	3	-	6	2	4	
11	8	3	12	9	3	16	7	9	15	5	10	13	7	6	13	7	6	15	8	7	
24	17	7	36	20	16	23	11	12	27	18	9	29	16	13	11	7	4	34	18	16	
2	2	-	5	3	2	5	4	1	5	3	2	2	1	1	3	3	-	2	1	1	
19	10	9	11	4	7	7	4	3	4	2	2	5	5	-	9	5	4	5	3	2	
6	4	2	-	-	-	4	3	1	8	3	5	1	1	-	4	2	2	5	4	1	
343	170	173	368	163	205	395	177	218	405	177	228	400	185	215	328	164	164	346	160	186	
264	134	130	265	123	142	304	131	173	279	130	149	279	131	148	254	129	125	262	119	143	
51	25	26	54	16	38	54	23	31	51	23	28	39	19	20	40	19	21	48	19	29	
17	6	11	24	8	16	42	13	29	20	10	10	26	13	13	28	13	15	42	17	25	
20	13	7	13	8	5	13	7	6	17	10	7	16	3	13	12	7	5	17	9	8	
23	16	7	28	17	11	27	14	13	32	16	16	30	18	12	24	12	12	20	10	10	
27	13	14	24	15	9	22	11	11	25	12	13	21	8	13	23	11	12	24	11	13	
23	14	9	22	5	17	20	8	12	20	10	10	19	11	8	27	11	16	22	11	11	
10	5	5	18	6	12	20	11	9	15	2	13	39	16	23	26	15	11	28	12	16	
10	3	7	9	5	4	26	14	12	18	9	9	16	7	9	18	11	7	11	5	6	
36	16	20	22	13	9	30	12	18	33	16	17	20	9	11	7	4	3	13	9	4	
47	23	24	51	30	21	50	18	32	48	22	26	53	27	26	49	26	23	37	16	21	

1-11 月別、男女別、指定都市・県内市町別社会動態（転入）つづき

市 町	総 計			1 月			2 月			3 月			4 月			5 月		
	計	男	女	計	男	女	計	男	女	計	男	女	計	男	女	計	男	女
(越智郡)	23	13	10	-	-	-	-	-	-	4	2	2	15	9	6	-	-	-
上 島 町	23	13	10	-	-	-	-	-	-	4	2	2	15	9	6	-	-	-
(上浮穴郡)	179	91	88	14	11	3	15	8	7	38	20	18	39	20	19	7	1	6
久万高原町	179	91	88	14	11	3	15	8	7	38	20	18	39	20	19	7	1	6
(伊予郡)	852	413	439	87	39	48	74	40	34	131	67	64	88	45	43	65	28	37
松 前 町	453	233	220	43	26	17	55	29	26	60	31	29	47	23	24	35	13	22
砥 部 町	399	180	219	44	13	31	19	11	8	71	36	35	41	22	19	30	15	15
(喜多郡)	144	65	79	2	1	1	14	9	5	25	13	12	27	14	13	6	3	3
内 子 町	144	65	79	2	1	1	14	9	5	25	13	12	27	14	13	6	3	3
(西宇和郡)	77	27	50	6	2	4	6	2	4	13	4	9	13	8	5	5	2	3
伊 方 町	77	27	50	6	2	4	6	2	4	13	4	9	13	8	5	5	2	3
(北宇和郡)	82	36	46	3	1	2	1	-	1	26	13	13	14	5	9	6	4	2
鬼 北 町	47	24	23	2	1	1	1	-	1	15	8	7	11	5	6	2	1	1
松 野 町	35	12	23	1	-	1	-	-	-	11	5	6	3	-	3	4	3	1
(南宇和郡)	163	77	86	7	3	4	6	5	1	41	20	21	36	19	17	8	5	3
愛 南 町	163	77	86	7	3	4	6	5	1	41	20	21	36	19	17	8	5	3

6 月			7 月			8 月			9 月			10 月			11 月			12 月		
計	男	女	計	男	女	計	男	女	計	男	女	計	男	女	計	男	女	計	男	女
-	-	-	-	-	-	1	-	1	1	1	-	1	-	1	1	1	-	-	-	-
-	-	-	-	-	-	1	-	1	1	1	-	1	-	1	1	1	-	-	-	-
6	3	3	15	4	11	8	7	1	23	9	14	2	2	-	9	4	5	3	2	1
6	3	3	15	4	11	8	7	1	23	9	14	2	2	-	9	4	5	3	2	1
50	25	25	68	28	40	50	24	26	71	31	40	69	37	32	42	21	21	57	28	29
21	12	9	32	14	18	31	16	15	50	26	24	34	19	15	11	7	4	34	17	17
29	13	16	36	14	22	19	8	11	21	5	16	35	18	17	31	14	17	23	11	12
10	4	6	7	3	4	13	4	9	12	1	11	11	4	7	12	6	6	5	3	2
10	4	6	7	3	4	13	4	9	12	1	11	11	4	7	12	6	6	5	3	2
5	-	5	5	1	4	3	2	1	3	1	2	13	3	10	4	1	3	1	1	-
5	-	5	5	1	4	3	2	1	3	1	2	13	3	10	4	1	3	1	1	-
2	-	2	3	2	1	6	4	2	1	1	-	13	2	11	1	-	1	6	4	2
2	-	2	2	1	1	4	2	2	1	1	-	1	1	-	-	-	-	6	4	2
-	-	-	1	1	-	2	2	-	-	-	-	12	1	11	1	-	1	-	-	-
6	4	2	5	2	3	10	5	5	15	3	12	12	6	6	5	2	3	12	3	9
6	4	2	5	2	3	10	5	5	15	3	12	12	6	6	5	2	3	12	3	9

1-12 月別、男女別、指定都市・県内市町別社会動態（転出）

市 町	総 計			1 月			2 月			3 月			4 月			5 月		
	計	男	女	計	男	女	計	男	女	計	男	女	計	男	女	計	男	女
<指定都市>	4,163	2,308	1,855	237	142	95	249	130	119	1,231	658	573	659	371	288	245	133	112
札幌市	48	27	21	1	1	-	1	-	1	4	1	3	7	3	4	2	2	-
仙台市	44	25	19	3	2	1	1	1	-	16	7	9	6	5	1	2	1	1
さいたま市	68	41	27	11	5	6	3	1	2	25	18	7	3	1	2	4	1	3
千葉市	57	32	25	1	1	-	5	3	2	13	10	3	7	4	3	9	4	5
東京都の区部	1,068	590	478	57	30	27	65	33	32	314	172	142	160	91	69	59	32	27
横浜市	241	132	109	19	11	8	15	10	5	73	40	33	31	15	16	23	12	11
川崎市	138	80	58	6	2	4	10	6	4	44	23	21	14	8	6	5	3	2
相模原市	28	15	13	-	-	-	3	1	2	4	3	1	1	1	-	1	1	-
新潟市	19	8	11	-	-	-	-	-	-	2	1	1	10	5	5	1	1	-
静岡市	24	12	12	1	-	1	3	-	3	9	7	2	3	2	1	1	-	1
浜松市	27	22	5	1	1	-	-	-	-	10	8	2	1	1	-	3	2	1
名古屋市	164	99	65	21	16	5	9	5	4	36	18	18	33	18	15	9	5	4
京都市	197	108	89	16	11	5	10	4	6	71	37	34	38	21	17	9	4	5
大阪市	487	262	225	35	19	16	26	12	14	124	63	61	69	40	29	46	23	23
堺市	50	27	23	2	1	1	5	4	1	20	8	12	9	7	2	6	3	3
神戸市	233	99	134	12	6	6	9	3	6	74	24	50	24	14	10	9	3	6
岡山市	329	181	148	19	10	9	21	10	11	104	62	42	65	31	34	19	8	11
広島市	556	321	235	16	13	3	39	24	15	168	96	72	93	51	42	25	18	7
北九州市	87	54	33	3	3	-	7	3	4	33	20	13	16	9	7	4	3	1
福岡市	261	147	114	13	10	3	15	8	7	76	36	40	60	36	24	5	5	-
熊本市	37	26	11	-	-	-	2	2	-	11	4	7	9	8	1	3	2	1
<愛媛県内>	5,359	2,766	2,593	298	153	145	458	271	187	1,125	592	533	761	408	353	325	161	164
(市部)	4,062	2,097	1,965	224	108	116	354	204	150	916	491	425	578	311	267	236	116	120
今治市	707	357	350	46	20	26	48	28	20	171	95	76	106	53	53	35	21	14
宇和島市	446	236	210	15	11	4	33	16	17	129	67	62	70	47	23	27	12	15
八幡浜市	178	103	75	6	2	4	26	12	14	33	19	14	37	26	11	7	5	2
新居浜市	492	291	201	22	13	9	62	47	15	116	69	47	92	47	45	25	10	15
西条市	527	275	252	29	13	16	51	31	20	120	63	57	82	46	36	19	13	6
大洲市	218	110	108	11	5	6	15	7	8	41	21	20	29	15	14	25	12	13
伊予市	258	134	124	8	3	5	20	13	7	64	34	30	25	16	9	15	8	7
四国中央市	241	130	111	13	6	7	27	14	13	65	44	21	37	20	17	9	5	4
西予市	422	204	218	26	11	15	34	15	19	72	37	35	49	22	27	35	14	21
東温市	573	257	316	48	24	24	38	21	17	105	42	63	51	19	32	39	16	23

6 月			7 月			8 月			9 月			10 月			11 月			12 月		
計	男	女	計	男	女	計	男	女	計	男	女	計	男	女	計	男	女	計	男	女
215	123	92	258	154	104	211	127	84	259	139	120	237	142	95	187	98	89	165	91	84
4	1	3	7	4	3	3	2	1	5	3	2	3	2	1	9	6	3	2	2	-
2	1	1	5	3	2	1	1	-	-	-	-	3	2	1	1	1	-	4	1	3
1	1	-	4	4	-	2	1	1	3	2	1	7	4	3	5	3	2	-	-	-
2	2	-	3	1	2	-	-	-	3	2	1	7	3	4	7	2	5	-	-	-
70	40	30	80	47	33	57	35	22	76	36	40	54	33	21	39	20	19	37	21	16
9	6	3	24	15	9	8	3	5	9	5	4	18	9	9	6	3	3	6	3	3
13	10	3	8	4	4	10	7	3	7	4	3	11	7	4	5	3	2	5	3	2
1	1	-	5	2	3	1	-	1	6	4	2	1	1	-	3	-	3	2	1	1
1	-	1	1	-	1	-	-	-	2	1	1	1	-	1	-	-	-	1	-	1
2	-	2	-	-	-	-	-	-	1	1	-	1	-	1	2	1	1	1	1	-
2	2	-	-	-	-	1	1	-	4	3	1	4	3	1	1	1	-	-	-	-
7	5	2	10	7	3	5	5	-	13	9	4	4	4	-	14	5	9	3	2	1
11	4	7	7	7	-	8	7	1	13	7	6	3	2	1	3	-	3	8	4	4
26	14	12	28	19	9	28	18	10	17	10	7	33	17	16	26	15	11	29	12	17
1	-	1	1	1	-	1	1	-	2	2	-	-	-	-	1	-	1	2	-	2
12	6	6	18	9	9	13	5	8	19	7	12	20	10	10	9	5	4	4	7	7
9	6	3	9	6	3	25	13	12	19	10	9	7	6	1	21	11	10	11	8	3
31	17	14	20	11	9	27	15	12	41	24	17	46	27	19	20	11	9	30	14	16
5	3	2	5	4	1	3	2	1	4	1	3	4	4	-	1	1	-	2	1	1
4	3	1	22	9	13	16	10	6	13	6	7	9	7	2	12	8	4	16	9	7
2	1	1	1	1	-	2	1	1	2	2	-	1	1	-	2	2	-	2	2	-
352	196	156	448	192	256	309	149	160	304	152	152	331	176	155	318	155	163	330	161	169
269	146	123	314	134	180	238	118	120	230	113	117	219	122	97	240	119	121	244	115	129
46	23	23	35	11	24	48	22	26	44	21	23	38	20	18	38	23	15	52	20	32
19	9	10	48	16	32	19	12	7	29	13	16	17	10	7	26	14	12	14	9	5
12	8	4	11	6	5	10	5	5	7	4	3	4	3	1	16	6	10	9	7	2
30	20	10	28	15	13	20	12	8	22	14	8	26	18	8	19	10	9	30	16	14
29	14	15	36	18	18	30	13	17	33	15	18	20	13	7	45	25	20	33	11	22
11	6	5	23	11	12	14	7	7	14	5	9	12	8	4	13	8	5	10	5	5
16	8	8	37	12	25	6	4	2	11	6	5	13	7	6	7	3	4	36	20	16
13	5	8	10	6	4	11	6	5	12	3	9	19	9	10	11	4	7	14	8	6
50	28	22	35	15	20	26	14	12	29	14	15	32	19	13	31	14	17	3	1	2
43	25	18	51	24	27	54	23	31	29	18	11	38	15	23	34	12	22	43	18	25

1-12 月別, 男女別, 指定都市・県内市町別社会動態 (転出) つづき

市 町	総 計			1 月			2 月			3 月			4 月			5 月		
	計	男	女	計	男	女	計	男	女	計	男	女	計	男	女	計	男	女
(越智郡)	45	36	9	1	1	-	6	6	-	3	2	1	9	5	4	-	-	-
上 島 町	45	36	9	1	1	-	6	6	-	3	2	1	9	5	4	-	-	-
(上浮穴郡)	126	68	58	9	6	3	12	9	3	24	14	10	26	15	11	6	2	4
久万高原町	126	68	58	9	6	3	12	9	3	24	14	10	26	15	11	6	2	4
(伊予郡)	854	430	424	51	28	23	68	42	26	121	53	68	108	54	54	70	38	32
松 前 町	508	265	243	25	16	9	52	32	20	69	32	37	63	37	26	32	20	12
砥 部 町	346	165	181	26	12	14	16	10	6	52	21	31	45	17	28	38	18	20
(喜多郡)	82	46	36	8	5	3	1	-	1	11	7	4	9	5	4	4	3	1
内 子 町	82	46	36	8	5	3	1	-	1	11	7	4	9	5	4	4	3	1
(西宇和郡)	44	23	21	2	2	-	6	5	1	11	4	7	1	1	-	2	2	-
伊 方 町	44	23	21	2	2	-	6	5	1	11	4	7	1	1	-	2	2	-
(北宇和郡)	66	24	42	1	1	-	4	1	3	12	6	6	11	6	5	6	-	6
鬼 北 町	56	23	33	-	-	-	4	1	3	11	6	5	10	6	4	1	-	1
松 野 町	10	1	9	1	1	-	-	-	-	1	-	1	1	-	1	5	-	5
(南宇和郡)	80	42	38	2	2	-	7	4	3	27	15	12	19	11	8	1	-	1
愛 南 町	80	42	38	2	2	-	7	4	3	27	15	12	19	11	8	1	-	1

6 月			7 月			8 月			9 月			10 月			11 月			12 月		
計	男	女	計	男	女	計	男	女	計	男	女	計	男	女	計	男	女	計	男	女
8	8	-	8	8	-	-	-	-	2	-	2	5	5	-	3	1	2	-	-	-
8	8	-	8	8	-	-	-	-	2	-	2	5	5	-	3	1	2	-	-	-
4	2	2	20	5	15	7	3	4	7	4	3	3	2	1	4	3	1	4	3	1
4	2	2	20	5	15	7	3	4	7	4	3	3	2	1	4	3	1	4	3	1
64	36	28	70	33	37	47	23	24	49	29	20	87	35	52	47	22	25	72	37	35
35	19	16	46	22	24	29	14	15	30	15	15	58	25	33	33	13	20	36	20	16
29	17	12	24	11	13	18	9	9	19	14	5	29	10	19	14	9	5	36	17	19
5	2	3	1	-	1	9	4	5	7	4	3	9	6	3	11	5	6	7	5	2
5	2	3	1	-	1	9	4	5	7	4	3	9	6	3	11	5	6	7	5	2
-	-	-	6	2	4	-	-	-	3	-	3	7	5	2	6	2	4	-	-	-
-	-	-	6	2	4	-	-	-	3	-	3	7	5	2	6	2	4	-	-	-
1	1	-	17	5	12	4	1	3	2	-	2	-	-	-	5	2	3	3	1	2
1	1	-	17	5	12	4	1	3	1	-	1	-	-	-	4	2	2	3	1	2
-	-	-	-	-	-	-	-	-	1	-	1	-	-	-	1	-	1	-	-	-
1	1	-	12	5	7	4	-	4	4	2	2	1	1	-	2	1	1	-	-	-
1	1	-	12	5	7	4	-	4	4	2	2	1	1	-	2	1	1	-	-	-

1-13 月別、男女別、年齢別社会動態（転入）

年 齢	総 計			1 月			2 月			3 月			4 月			5 月		
	計	男	女	計	男	女	計	男	女	計	男	女	計	男	女	計	男	女
総 数	16,024	8,602	7,422	892	465	427	989	545	444	3,548	1,853	1,695	3,079	1,732	1,347	984	526	458
0 ~ 4	1,209	617	592	82	45	37	76	40	36	296	155	141	194	95	99	76	38	38
0	287	142	145	25	10	15	21	12	9	55	27	28	47	26	21	22	10	12
1	264	137	127	16	10	6	20	8	12	59	31	28	38	21	17	17	7	10
2	242	131	111	17	10	7	13	7	6	59	35	24	40	18	22	21	10	11
3	223	105	118	13	8	5	13	7	6	57	26	31	39	19	20	4	3	1
4	193	102	91	11	7	4	9	6	3	66	36	30	30	11	19	12	8	4
5 ~ 9	680	346	334	21	13	8	21	8	13	241	118	123	149	82	67	29	12	17
5	151	72	79	6	6	-	4	1	3	47	19	28	29	19	10	11	5	6
6	205	105	100	6	3	3	8	2	6	80	42	38	38	20	18	8	2	6
7	119	64	55	4	2	2	1	-	1	40	23	17	23	12	11	4	1	3
8	93	45	48	1	1	-	3	3	-	34	13	21	20	10	10	4	3	1
9	112	60	52	4	1	3	5	2	3	40	21	19	39	21	18	2	1	1
10~14	446	250	196	19	10	9	5	4	1	149	76	73	170	117	53	6	2	4
10	99	40	59	6	2	4	1	1	-	35	17	18	25	7	18	3	2	1
11	64	35	29	2	1	1	2	2	-	25	17	8	13	6	7	-	-	-
12	186	126	60	4	1	3	2	1	1	60	31	29	100	85	15	-	-	-
13	62	33	29	5	4	1	-	-	-	16	7	9	26	16	10	2	-	2
14	35	16	19	2	2	-	-	-	-	13	4	9	6	3	3	1	-	1
15~19	919	538	381	34	19	15	40	26	14	265	152	113	297	178	119	43	24	19
15	110	57	53	1	-	1	2	2	-	39	17	22	48	28	20	3	1	2
16	55	25	30	3	2	1	5	1	4	8	5	3	12	6	6	7	4	3
17	35	15	20	2	1	1	1	-	1	5	2	3	6	3	3	1	1	-
18	460	281	179	9	6	3	13	9	4	176	103	73	182	111	71	10	8	2
19	259	160	99	19	10	9	19	14	5	37	25	12	49	30	19	22	10	12
20~24	2,678	1,479	1,199	113	67	46	168	96	72	752	395	357	439	252	187	169	100	69
20	445	239	206	17	12	5	33	18	15	132	54	78	85	51	34	30	21	9
21	336	175	161	15	7	8	18	13	5	80	32	48	56	32	24	19	8	11
22	796	441	355	30	20	10	55	32	23	321	172	149	125	70	55	43	26	17
23	530	324	206	24	15	9	30	20	10	98	66	32	82	50	32	30	17	13
24	571	300	271	27	13	14	32	13	19	121	71	50	91	49	42	47	28	19

6 月			7 月			8 月			9 月			10 月			11 月			12 月		
計	男	女	計	男	女	計	男	女	計	男	女	計	男	女	計	男	女	計	男	女
924	515	409	1,014	545	469	1,085	569	516	959	490	469	984	524	460	726	396	330	840	442	398
71	36	35	76	39	37	100	50	50	52	22	30	72	41	31	48	27	21	66	29	37
14	5	9	16	11	5	27	12	15	20	9	11	17	9	8	10	7	3	13	4	9
16	8	8	20	7	13	26	17	9	10	3	7	16	11	5	13	7	6	13	7	6
17	8	9	12	7	5	14	8	6	8	3	5	15	9	6	12	7	5	14	9	5
11	7	4	20	9	11	18	7	11	6	1	5	14	7	7	11	5	6	17	6	11
13	8	5	8	5	3	15	6	9	8	6	2	10	5	5	2	1	1	9	3	6
39	18	21	33	19	14	57	31	26	21	11	10	17	13	4	11	2	9	41	19	22
12	4	8	6	4	2	13	8	5	6	1	5	5	3	2	3	-	3	9	2	7
7	3	4	8	3	5	18	9	9	8	5	3	6	6	-	4	1	3	14	9	5
10	2	8	8	5	3	10	8	2	3	2	1	5	4	1	2	-	2	9	5	4
6	6	-	5	2	3	11	4	7	2	1	1	1	-	1	1	1	-	5	1	4
4	3	1	6	5	1	5	2	3	2	2	-	-	-	-	1	-	1	4	2	2
14	7	7	18	9	9	19	8	11	12	1	11	11	5	6	5	3	2	18	8	10
2	1	1	8	4	4	8	3	5	5	-	5	2	-	2	1	1	-	3	2	1
5	2	3	5	2	3	1	1	-	2	-	2	2	2	-	2	1	1	5	1	4
5	2	3	2	1	1	6	2	4	1	-	1	3	1	2	2	1	1	1	1	-
1	1	-	1	1	-	4	2	2	2	-	2	2	1	1	-	-	-	3	1	2
1	1	-	2	1	1	-	-	-	2	1	1	2	1	1	-	-	-	6	3	3
32	20	12	54	37	17	43	24	19	36	20	16	32	15	17	21	13	8	22	10	12
2	1	1	1	1	-	3	1	2	2	1	1	3	1	2	5	4	1	1	-	1
4	1	3	2	-	2	4	2	2	1	1	-	2	-	2	5	3	2	2	-	2
3	-	3	2	1	1	5	4	1	3	-	3	3	1	2	1	-	1	3	2	1
9	6	3	21	17	4	11	3	8	15	11	4	7	4	3	3	-	3	4	3	1
14	12	2	28	18	10	20	14	6	15	7	8	17	9	8	7	6	1	12	5	7
161	100	61	176	91	85	140	84	56	188	99	89	142	75	67	114	61	53	116	59	57
27	13	14	27	17	10	18	9	9	24	16	8	20	11	9	20	11	9	12	6	6
25	15	10	25	12	13	15	8	7	25	17	8	21	10	11	14	9	5	23	12	11
37	26	11	38	16	22	26	19	7	47	23	24	24	13	11	29	11	18	21	13	8
36	25	11	37	22	15	44	27	17	51	27	24	36	18	18	31	23	8	31	14	17
36	21	15	49	24	25	37	21	16	41	16	25	41	23	18	20	7	13	29	14	15

1-13 月別、男女別、年齢別社会動態（転入）つづき

	総計			1月			2月			3月			4月			5月		
	計	男	女	計	男	女	計	男	女	計	男	女	計	男	女	計	男	女
25～29	2,510	1,309	1,201	183	93	90	172	87	85	451	230	221	413	212	201	158	82	76
25	535	295	240	39	21	18	36	21	15	88	46	42	84	46	38	37	18	19
26	498	262	236	39	17	22	27	11	16	104	53	51	79	37	42	33	16	17
27	538	264	274	43	19	24	36	18	18	91	48	43	101	49	52	35	22	13
28	469	228	241	34	21	13	32	14	18	92	46	46	80	40	40	27	12	15
29	470	260	210	28	15	13	41	23	18	76	37	39	69	40	29	26	14	12
30～34	1,897	969	928	137	59	78	126	63	63	361	182	179	300	161	139	126	64	62
30	423	198	225	33	10	23	24	13	11	74	35	39	70	35	35	29	12	17
31	400	207	193	27	13	14	27	17	10	68	39	29	63	32	31	28	15	13
32	396	197	199	29	10	19	19	7	12	71	36	35	65	35	30	33	15	18
33	340	188	152	17	13	4	34	17	17	77	38	39	50	32	18	18	9	9
34	338	179	159	31	13	18	22	9	13	71	34	37	52	27	25	18	13	5
35～39	1,487	803	684	85	52	33	89	53	36	353	172	181	263	133	130	91	51	40
35	328	169	159	10	7	3	21	10	11	90	40	50	67	32	35	23	13	10
36	329	172	157	20	14	6	17	10	7	76	37	39	51	26	25	25	15	10
37	293	155	138	20	9	11	18	10	8	63	33	30	41	20	21	11	8	3
38	265	156	109	19	11	8	17	12	5	58	31	27	43	24	19	14	6	8
39	272	151	121	16	11	5	16	11	5	66	31	35	61	31	30	18	9	9
40～44	1,159	598	561	54	24	30	83	44	39	243	125	118	261	135	126	60	38	22
40	265	127	138	8	2	6	22	10	12	59	34	25	61	22	39	14	10	4
41	273	135	138	7	2	5	18	10	8	57	23	34	67	39	28	11	8	3
42	232	117	115	13	3	10	18	9	9	50	26	24	47	25	22	11	7	4
43	216	122	94	13	8	5	9	5	4	48	25	23	46	27	19	9	4	5
44	173	97	76	13	9	4	16	10	6	29	17	12	40	22	18	15	9	6
45～49	732	456	276	32	18	14	38	27	11	161	98	63	160	96	64	49	32	17
45	174	108	66	11	7	4	10	7	3	40	23	17	37	21	16	10	8	2
46	169	97	72	4	3	1	9	4	5	39	21	18	45	26	19	9	6	3
47	152	94	58	6	3	3	4	3	1	38	24	14	32	18	14	13	6	7
48	104	70	34	5	1	4	3	3	-	16	11	5	20	12	8	9	9	-
49	133	87	46	6	4	2	12	10	2	28	19	9	26	19	7	8	3	5

6 月			7 月			8 月			9 月			10 月			10			12 月		
計	男	女	計	男	女	計	男	女	計	男	女	計	男	女	計	男	女	計	男	女
152	85	67	166	87	79	183	94	89	172	89	83	197	106	91	126	62	64	137	82	55
34	19	15	36	18	18	38	26	12	36	20	16	44	25	19	20	9	11	43	26	17
27	20	7	27	16	11	37	18	19	40	21	19	43	27	16	24	12	12	18	14	4
35	20	15	36	20	16	40	17	23	36	15	21	26	9	17	28	13	15	31	14	17
32	14	18	27	12	15	29	11	18	26	9	17	43	23	20	27	13	14	20	13	7
24	12	12	40	21	19	39	22	17	34	24	10	41	22	19	27	15	12	25	15	10
119	59	60	116	63	53	134	70	64	121	69	52	146	62	84	101	59	42	110	58	52
28	12	16	18	9	9	26	13	13	27	13	14	45	20	25	24	13	11	25	13	12
15	5	10	35	15	20	26	15	11	33	17	16	28	12	16	28	15	13	22	12	10
34	17	17	31	20	11	30	15	15	20	11	9	27	10	17	16	7	9	21	14	7
21	10	11	17	9	8	23	14	9	19	13	6	24	11	13	18	12	6	22	10	12
21	15	6	15	10	5	29	13	16	22	15	7	22	9	13	15	12	3	20	9	11
84	52	32	91	53	38	104	53	51	82	38	44	88	49	39	72	51	21	85	46	39
19	12	7	18	10	8	20	10	10	13	4	9	18	12	6	15	10	5	14	9	5
14	7	7	23	12	11	25	12	13	21	9	12	16	9	7	19	12	7	22	9	13
27	17	10	15	11	4	20	6	14	23	14	9	19	10	9	14	9	5	22	8	14
9	6	3	23	16	7	22	16	6	17	8	9	13	5	8	14	11	3	16	10	6
15	10	5	12	4	8	17	9	8	8	3	5	22	13	9	10	9	1	11	10	1
55	30	25	77	33	44	83	35	48	64	34	30	69	44	25	54	28	26	56	28	28
11	5	6	18	5	13	22	10	12	10	6	4	13	6	7	13	8	5	14	9	5
16	6	10	24	14	10	18	6	12	17	7	10	16	9	7	15	8	7	7	3	4
7	5	2	14	5	9	19	6	13	18	12	6	13	11	2	5	2	3	17	6	11
14	11	3	13	5	8	16	6	10	11	8	3	14	9	5	14	7	7	9	7	2
7	3	4	8	4	4	8	7	1	8	1	7	13	9	4	7	3	4	9	3	6
47	32	15	46	30	16	42	24	18	39	28	11	43	25	18	39	21	18	36	25	11
11	6	5	7	5	2	11	8	3	8	5	3	7	4	3	12	7	5	10	7	3
10	6	4	10	4	6	9	5	4	8	5	3	9	5	4	7	5	2	10	7	3
6	5	1	12	8	4	6	4	2	14	11	3	10	6	4	8	4	4	3	2	1
6	4	2	10	8	2	9	5	4	7	5	2	7	4	3	8	5	3	4	3	1
14	11	3	7	5	2	7	2	5	2	2	-	10	6	4	4	-	4	9	6	3

1-13 月別，男女別，年齢別社会動態（転入）つづき

	総計			1月			2月			3月			4月			5月		
	計	男	女	計	男	女	計	男	女	計	男	女	計	男	女	計	男	女
50～54	617	392	225	30	19	11	44	30	14	81	51	30	156	110	46	31	16	15
50	153	93	60	8	5	3	8	4	4	19	10	9	39	25	14	13	6	7
51	104	69	35	2	1	1	5	5	-	9	6	3	29	23	6	5	1	4
52	145	85	60	9	4	5	10	7	3	25	16	9	34	24	10	5	3	2
53	111	77	34	6	5	1	9	7	2	13	9	4	26	18	8	8	6	2
54	104	68	36	5	4	1	12	7	5	15	10	5	28	20	8	-	-	-
55～59	437	266	171	21	7	14	29	21	8	62	37	25	128	87	41	26	11	15
55	88	54	34	5	2	3	7	5	2	13	7	6	23	15	8	4	2	2
56	89	59	30	3	1	2	3	1	2	14	11	3	28	19	9	5	2	3
57	102	58	44	4	1	3	8	7	1	9	4	5	29	20	9	8	3	5
58	90	56	34	3	1	2	4	4	-	15	7	8	34	26	8	7	3	4
59	68	39	29	6	2	4	7	4	3	11	8	3	14	7	7	2	1	1
60～64	358	218	140	16	10	6	22	17	5	46	31	15	61	41	20	38	23	15
60	113	76	37	5	3	2	7	5	2	19	16	3	26	19	7	8	6	2
61	70	41	29	2	2	-	7	5	2	10	5	5	10	6	4	11	5	6
62	56	31	25	-	-	-	2	2	-	6	5	1	8	5	3	7	3	4
63	47	25	22	2	2	-	4	3	1	4	2	2	7	6	1	4	2	2
64	72	45	27	7	3	4	2	2	-	7	3	4	10	5	5	8	7	1
65～69	245	146	99	23	15	8	13	5	8	25	11	14	20	12	8	22	12	10
65	75	40	35	11	6	5	3	2	1	4	-	4	4	1	3	9	5	4
66	58	37	21	2	2	-	5	-	5	7	2	5	8	8	-	7	5	2
67	46	22	24	4	3	1	2	1	1	5	2	3	3	1	2	4	1	3
68	45	34	11	3	3	-	3	2	1	5	4	1	3	2	1	1	-	1
69	21	13	8	3	1	2	-	-	-	4	3	1	2	-	2	1	1	-
70～74	143	61	82	4	3	1	10	6	4	14	6	8	19	7	12	11	5	6
70	34	15	19	3	2	1	3	1	2	2	1	1	7	2	5	2	1	1
71	30	11	19	-	-	-	2	2	-	2	1	1	2	-	2	3	2	1
72	27	10	17	-	-	-	2	1	1	1	-	1	4	1	3	1	-	1
73	29	14	15	-	-	-	2	1	1	6	4	2	3	2	1	4	1	3
74	23	11	12	1	1	-	1	1	-	3	-	3	3	2	1	1	1	-

6 月			7 月			8 月			9 月			10 月			11 月			12 月		
計	男	女	計	男	女	計	男	女	計	男	女	計	男	女	計	男	女	計	男	女
37	20	17	40	27	13	50	31	19	35	19	16	42	26	16	40	23	17	31	20	11
8	5	3	16	12	4	11	6	5	4	3	1	9	5	4	11	7	4	7	5	2
5	1	4	6	5	1	13	12	1	9	3	6	6	5	1	8	4	4	7	3	4
10	5	5	6	4	2	7	5	2	9	4	5	9	5	4	11	3	8	10	5	5
7	5	2	5	2	3	13	6	7	7	5	2	6	4	2	8	7	1	3	3	-
7	4	3	7	4	3	6	2	4	6	4	2	12	7	5	2	2	-	4	4	-
33	19	14	16	10	6	35	23	12	21	11	10	30	19	11	15	9	6	21	12	9
5	4	1	2	2	-	10	7	3	8	6	2	5	2	3	2	1	1	4	1	3
8	6	2	4	3	1	9	6	3	3	2	1	6	4	2	5	3	2	1	1	-
10	4	6	4	-	4	7	3	4	5	2	3	10	7	3	4	3	1	4	4	-
7	2	5	2	2	-	5	4	1	1	-	1	3	2	1	3	2	1	6	3	3
3	3	-	4	3	1	4	3	1	4	1	3	6	4	2	1	-	1	6	3	3
27	15	12	28	16	12	18	10	8	29	16	13	27	16	11	23	11	12	23	12	11
5	3	2	7	5	2	4	2	2	10	7	3	8	4	4	5	1	4	9	5	4
7	4	3	5	3	2	2	1	1	3	1	2	3	2	1	6	4	2	4	3	1
4	3	1	4	2	2	6	4	2	5	2	3	4	1	3	5	3	2	5	1	4
7	2	5	3	2	1	1	1	-	4	1	3	6	3	3	2	-	2	3	1	2
4	3	1	9	4	5	5	2	3	7	5	2	6	6	-	5	3	2	2	2	-
17	9	8	21	16	5	25	20	5	27	15	12	17	9	8	12	8	4	23	14	9
9	3	6	5	4	1	7	5	2	9	5	4	7	4	3	1	1	-	6	4	2
3	1	2	5	4	1	4	4	-	7	6	1	4	1	3	2	1	1	4	3	1
2	2	-	4	2	2	6	3	3	6	2	4	2	1	1	3	1	2	5	3	2
3	3	-	6	5	1	5	5	-	4	2	2	2	1	1	3	3	-	7	4	3
-	-	-	1	1	-	3	3	-	1	-	1	2	2	-	3	2	1	1	-	1
9	3	6	14	6	8	12	3	9	13	5	8	9	4	5	11	5	6	17	8	9
1	1	-	4	2	2	4	1	3	1	-	1	1	1	-	3	-	3	3	3	-
1	-	1	5	3	2	2	-	2	5	-	5	3	1	2	2	1	1	3	1	2
3	1	2	1	1	-	2	1	1	3	2	1	4	1	3	1	-	1	5	2	3
1	-	1	2	-	2	1	-	1	2	1	1	1	1	-	4	3	1	3	1	2
3	1	2	2	-	2	3	1	2	2	2	-	-	-	-	1	1	-	3	1	2

1-13 月別，男女別，年齢別社会動態（転入） つづき

	総 計			1 月			2 月			3 月			4 月			5 月		
	計	男	女	計	男	女	計	男	女	計	男	女	計	男	女	計	男	女
75～79	111	48	63	6	4	2	14	6	8	17	8	9	8	4	4	9	2	7
75	20	11	9	2	1	1	3	2	1	6	3	3	1	-	1	1	1	-
76	20	9	11	1	1	-	1	-	1	3	1	2	2	2	-	2	-	2
77	21	9	12	2	1	1	5	2	3	1	1	-	3	1	2	-	-	-
78	23	7	16	1	1	-	3	1	2	3	1	2	2	1	1	2	-	2
79	27	12	15	-	-	-	2	1	1	4	2	2	-	-	-	4	1	3
80～84	161	50	111	10	3	7	17	6	11	11	4	7	10	5	5	17	7	10
80	32	12	20	2	1	1	2	1	1	4	3	1	-	-	-	4	-	4
81	34	8	26	1	-	1	4	1	3	2	-	2	1	1	-	3	1	2
82	29	12	17	1	-	1	4	3	1	1	-	1	2	-	2	2	2	-
83	32	9	23	1	-	1	3	-	3	2	-	2	5	3	2	5	2	3
84	34	9	25	5	2	3	4	1	3	2	1	1	2	1	1	3	2	1
85～89	154	36	118	15	2	13	12	3	9	14	2	12	26	4	22	12	3	9
85	34	5	29	5	-	5	1	-	1	5	-	5	8	-	8	2	-	2
86	32	10	22	2	-	2	3	2	1	2	-	2	4	1	3	6	3	3
87	35	10	25	5	1	4	1	-	1	3	2	1	3	1	2	1	-	1
88	28	6	22	1	-	1	7	1	6	1	-	1	8	2	6	1	-	1
89	25	5	20	2	1	1	-	-	-	3	-	3	3	-	3	2	-	2
90～94	63	15	48	4	-	4	8	2	6	4	-	4	5	1	4	9	3	6
90	20	12	8	-	-	-	1	-	1	1	-	1	2	1	1	3	3	-
91	14	1	13	2	-	2	2	1	1	1	-	1	2	-	2	2	-	2
92	14	2	12	2	-	2	1	1	-	1	-	1	1	-	1	2	-	2
93	11	-	11	-	-	-	3	-	3	1	-	1	-	-	-	1	-	1
94	4	-	4	-	-	-	1	-	1	-	-	-	-	-	-	1	-	1
95～99	13	4	9	3	2	1	1	-	1	1	-	1	-	-	-	2	1	1
95	7	3	4	2	1	1	1	-	1	-	-	-	-	-	-	1	1	-
96	4	1	3	1	1	-	-	-	-	1	-	1	-	-	-	-	-	-
97	-	-	-	-	-	-	-	-	-	-	-	-	-	-	-	-	-	-
98	1	-	1	-	-	-	-	-	-	-	-	-	-	-	-	-	-	-
99	1	-	1	-	-	-	-	-	-	-	-	-	-	-	-	1	-	1
100以上	5	1	4	-	-	-	1	1	-	1	-	1	-	-	-	-	-	-

6 月			7 月			8 月			9 月			10 月			11 月			12 月		
計	男	女	計	男	女	計	男	女	計	男	女	計	男	女	計	男	女	計	男	女
5	3	2	11	7	4	6	1	5	8	4	4	10	3	7	7	2	5	10	4	6
-	-	-	3	1	2	-	-	-	-	-	-	1	-	1	2	2	-	1	1	-
-	-	-	4	3	1	1	-	1	1	-	1	2	1	1	-	-	-	3	1	2
1	-	1	-	-	-	-	-	-	3	2	1	3	1	2	1	-	1	2	1	1
3	2	1	-	-	-	2	-	2	3	1	2	1	-	1	3	-	3	-	-	-
1	1	-	4	3	1	3	1	2	1	1	-	3	1	2	1	-	1	4	1	3
8	2	6	17	1	16	13	2	11	22	6	16	11	5	6	17	8	9	8	1	7
1	-	1	1	1	-	1	-	1	6	1	5	4	2	2	6	2	4	1	1	-
1	-	1	6	-	6	3	-	3	5	1	4	3	2	1	3	2	1	2	-	2
2	1	1	4	-	4	2	1	1	6	3	3	1	1	-	3	1	2	1	-	1
2	1	1	4	-	4	3	-	3	2	1	1	1	-	1	3	2	1	1	-	1
2	-	2	2	-	2	4	1	3	3	-	3	2	-	2	2	1	1	3	-	3
11	5	6	10	1	9	12	4	8	9	-	9	13	3	10	5	2	3	15	7	8
3	1	2	-	-	-	1	-	1	-	-	-	2	-	2	2	1	1	5	3	2
3	1	2	-	-	-	3	1	2	-	-	-	5	1	4	1	-	1	3	1	2
3	1	2	6	1	5	5	2	3	3	-	3	3	1	2	-	-	-	2	1	1
1	1	-	1	-	1	2	-	2	3	-	3	1	-	1	1	1	-	1	1	-
1	1	-	3	-	3	1	1	-	3	-	3	2	1	1	1	-	1	4	1	3
1	-	1	4	-	4	5	2	3	8	3	5	8	4	4	4	-	4	3	-	3
-	-	-	-	-	-	2	2	-	5	3	2	4	3	1	1	-	1	1	-	1
-	-	-	-	-	-	-	-	-	1	-	1	2	-	2	-	-	-	2	-	2
-	-	-	2	-	2	1	-	1	-	-	-	1	1	-	3	-	3	-	-	-
1	-	1	2	-	2	2	-	2	1	-	1	-	-	-	-	-	-	-	-	-
-	-	-	-	-	-	-	-	-	1	-	1	1	-	1	-	-	-	-	-	-
2	-	2	-	-	-	2	-	2	-	-	-	-	-	-	1	1	-	1	-	1
1	-	1	-	-	-	1	-	1	-	-	-	-	-	-	1	1	-	-	-	-
1	-	1	-	-	-	-	-	-	-	-	-	-	-	-	-	-	-	1	-	1
-	-	-	-	-	-	-	-	-	-	-	-	-	-	-	-	-	-	-	-	-
-	-	-	-	-	-	1	-	1	-	-	-	-	-	-	-	-	-	-	-	-
-	-	-	-	-	-	-	-	-	-	-	-	-	-	-	-	-	-	-	-	-
-	-	-	-	-	-	2	-	2	-	-	-	-	-	-	-	-	-	1	-	1

1-14 月別，男女別，年齢別社会動態（転出）

年 齢	総 計			1 月			2 月			3 月			4 月			5 月		
	計	男	女	計	男	女	計	男	女	計	男	女	計	男	女	計	男	女
総 数	16,243	8,886	7,357	844	488	356	1,128	636	492	4,032	2,197	1,835	2,508	1,401	1,107	956	511	445
0 ~ 4	1,221	645	576	48	23	25	99	59	40	299	160	139	159	78	81	70	38	32
0	302	163	139	11	7	4	26	21	5	66	35	31	30	14	16	20	5	15
1	263	151	112	11	5	6	20	14	6	68	40	28	45	22	23	13	8	5
2	268	134	134	9	4	5	25	12	13	65	32	33	28	12	16	15	11	4
3	212	104	108	10	3	7	23	8	15	48	26	22	25	14	11	14	9	5
4	176	93	83	7	4	3	5	4	1	52	27	25	31	16	15	8	5	3
5 ~ 9	649	347	302	22	16	6	26	14	12	242	124	118	98	61	37	20	7	13
5	144	82	62	7	6	1	6	2	4	39	20	19	20	15	5	9	4	5
6	182	101	81	8	5	3	10	9	1	83	43	40	24	15	9	5	1	4
7	123	56	67	1	1	-	6	2	4	37	18	19	24	11	13	1	1	-
8	101	53	48	2	1	1	4	1	3	42	23	19	14	11	3	2	1	1
9	99	55	44	4	3	1	-	-	-	41	20	21	16	9	7	3	-	3
10~14	317	162	155	13	5	8	5	2	3	123	63	60	52	24	28	13	4	9
10	67	41	26	2	-	2	2	1	1	23	15	8	13	8	5	4	3	1
11	68	33	35	1	-	1	1	-	1	27	15	12	10	4	6	3	1	2
12	91	45	46	4	2	2	1	1	-	45	21	24	18	9	9	4	-	4
13	55	27	28	3	2	1	-	-	-	25	10	15	7	2	5	1	-	1
14	36	16	20	3	1	2	1	-	1	3	2	1	4	1	3	1	-	1
15~19	1,027	657	370	95	84	11	38	22	16	350	224	126	256	148	108	46	26	20
15	89	57	32	3	1	2	3	3	-	38	22	16	26	20	6	2	1	1
16	38	22	16	1	1	-	4	2	2	5	3	2	8	5	3	2	-	2
17	39	24	15	6	6	-	6	2	4	6	3	3	6	3	3	-	-	-
18	611	414	197	71	70	1	14	9	5	258	168	90	165	95	70	25	16	9
19	250	140	110	14	6	8	11	6	5	43	28	15	51	25	26	17	9	8
20~24	3,122	1,772	1,350	133	80	53	219	112	107	1,049	578	471	475	273	202	181	108	73
20	408	227	181	23	13	10	38	17	21	119	59	60	65	39	26	20	8	12
21	371	216	155	17	11	6	36	20	16	95	50	45	45	17	28	28	20	8
22	1,041	581	460	31	19	12	66	30	36	487	261	226	172	103	69	45	29	16
23	612	352	260	29	17	12	38	21	17	139	75	64	89	55	34	52	28	24
24	690	396	294	33	20	13	41	24	17	209	133	76	104	59	45	36	23	13

6 月			7 月			8 月			9 月			10 月			11 月			12 月		
計	男	女	計	男	女	計	男	女	計	男	女	計	男	女	計	男	女	計	男	女
963	544	419	1,199	634	565	996	524	472	1,023	549	474	1,020	577	443	747	390	357	827	435	392
61	31	30	82	43	39	76	39	37	92	53	39	89	41	48	60	31	29	86	49	37
17	11	6	20	9	11	20	12	8	22	14	8	22	6	16	24	16	8	24	13	11
10	4	6	17	11	6	13	8	5	19	11	8	19	12	7	10	6	4	18	10	8
15	8	7	17	10	7	15	9	6	29	16	13	22	8	14	15	4	11	13	8	5
8	2	6	16	8	8	16	5	11	9	5	4	18	12	6	7	3	4	18	9	9
11	6	5	12	5	7	12	5	7	13	7	6	8	3	5	4	2	2	13	9	4
22	15	7	45	17	28	49	27	22	32	14	18	32	17	15	21	15	6	40	20	20
6	3	3	13	6	7	12	9	3	9	3	6	7	3	4	5	4	1	11	7	4
5	2	3	9	4	5	11	5	6	7	5	2	12	7	5	3	3	-	5	2	3
3	3	-	11	2	9	11	5	6	7	2	5	6	4	2	6	2	4	10	5	5
3	3	-	5	2	3	10	5	5	5	1	4	3	-	3	2	2	-	9	3	6
5	4	1	7	3	4	5	3	2	4	3	1	4	3	1	5	4	1	5	3	2
11	9	2	15	12	3	27	11	16	10	8	2	14	7	7	13	7	6	21	10	11
1	1	-	4	4	-	7	4	3	1	-	1	3	2	1	1	-	1	6	3	3
3	2	1	2	2	-	9	4	5	2	1	1	5	2	3	3	1	2	2	1	1
1	1	-	3	3	-	4	1	3	1	1	-	3	2	1	3	3	-	4	1	3
4	4	-	3	2	1	2	-	2	3	3	-	2	-	2	1	1	-	4	3	1
2	1	1	3	1	2	5	2	3	3	3	-	1	1	-	5	2	3	5	2	3
44	26	18	65	45	20	32	19	13	30	17	13	29	20	9	22	15	7	20	11	9
4	3	1	1	1	-	7	5	2	2	-	2	1	-	1	1	-	1	1	1	-
1	1	-	3	2	1	3	1	2	3	1	2	2	2	-	2	2	-	4	2	2
-	-	-	1	1	-	3	2	1	3	3	-	3	2	1	2	-	2	3	2	1
17	11	6	31	21	10	1	1	-	11	8	3	9	7	2	6	6	-	3	2	1
22	11	11	29	20	9	18	10	8	11	5	6	14	9	5	11	7	4	9	4	5
171	110	61	179	106	73	172	98	74	160	81	79	168	110	58	115	63	52	100	53	47
25	15	10	32	24	8	13	8	5	24	11	13	25	18	7	14	9	5	10	6	4
30	19	11	18	15	3	31	20	11	23	15	8	21	12	9	14	8	6	13	9	4
40	26	14	40	23	17	40	21	19	29	13	16	43	30	13	23	13	10	25	13	12
44	28	16	43	23	20	36	19	17	44	27	17	39	27	12	34	20	14	25	12	13
32	22	10	46	21	25	52	30	22	40	15	25	40	23	17	30	13	17	27	13	14

1-14 月別，男女別，年齢別社会動態（転出）つづき

	総計			1月			2月			3月			4月			5月		
	計	男	女	計	男	女	計	男	女	計	男	女	計	男	女	計	男	女
25～29	2,755	1,443	1,312	166	83	83	230	126	104	543	307	236	383	191	192	164	82	82
25	639	361	278	29	13	16	52	31	21	150	90	60	96	50	46	39	20	19
26	539	269	270	38	17	21	47	25	22	91	45	46	83	44	39	41	21	20
27	525	277	248	40	21	19	43	22	21	96	58	38	81	37	44	30	15	15
28	514	257	257	29	13	16	40	22	18	96	53	43	66	30	36	31	15	16
29	538	279	259	30	19	11	48	26	22	110	61	49	57	30	27	23	11	12
30～34	1,954	976	978	109	57	52	136	72	64	393	186	207	257	134	123	115	64	51
30	460	217	243	23	9	14	41	22	19	92	44	48	58	29	29	27	12	15
31	405	186	219	26	15	11	23	12	11	75	33	42	54	28	26	23	12	11
32	372	194	178	20	13	7	34	16	18	86	40	46	47	21	26	23	11	12
33	352	180	172	18	8	10	20	12	8	74	33	41	50	25	25	20	12	8
34	365	199	166	22	12	10	18	10	8	66	36	30	48	31	17	22	17	5
35～39	1,411	746	665	71	31	40	93	47	46	335	175	160	184	102	82	78	42	36
35	355	183	172	14	6	8	18	8	10	95	50	45	49	22	27	18	11	7
36	304	163	141	15	9	6	22	12	10	56	27	29	44	28	16	19	10	9
37	255	126	129	11	2	9	16	7	9	67	31	36	19	11	8	14	7	7
38	272	139	133	12	4	8	21	9	12	68	36	32	42	23	19	14	7	7
39	225	135	90	19	10	9	16	11	5	49	31	18	30	18	12	13	7	6
40～44	1,132	636	496	50	31	19	86	65	21	278	140	138	179	92	87	64	41	23
40	262	149	113	12	8	4	29	20	9	55	31	24	42	20	22	15	11	4
41	242	137	105	9	6	3	15	12	3	68	39	29	35	16	19	14	9	5
42	239	131	108	12	7	5	12	9	3	63	25	38	42	22	20	18	10	8
43	193	111	82	5	4	1	18	14	4	49	26	23	26	14	12	7	6	1
44	196	108	88	12	6	6	12	10	2	43	19	24	34	20	14	10	5	5
45～49	749	470	279	42	29	13	46	32	14	177	103	74	136	91	45	49	31	18
45	175	109	66	11	7	4	10	7	3	48	29	19	30	21	9	18	10	8
46	166	100	66	10	9	1	9	5	4	44	24	20	28	17	11	10	7	3
47	164	102	62	11	8	3	9	9	-	42	22	20	20	13	7	3	2	1
48	122	78	44	6	3	3	7	6	1	17	10	7	28	21	7	11	8	3
49	122	81	41	4	2	2	11	5	6	26	18	8	30	19	11	7	4	3

6 月			7 月			8 月			9 月			10 月			11 月			12 月		
計	男	女	計	男	女	計	男	女	計	男	女	計	男	女	計	男	女	計	男	女
171	86	85	219	112	107	183	90	93	208	112	96	198	117	81	151	79	72	139	58	81
38	21	17	41	23	18	49	30	19	40	28	12	46	29	17	33	15	18	26	11	15
37	21	16	36	17	19	33	12	21	44	17	27	30	20	10	27	18	9	32	12	20
31	14	17	49	26	23	36	18	18	39	25	14	30	19	11	29	12	17	21	10	11
39	14	25	37	18	19	37	20	17	42	21	21	45	27	18	28	14	14	24	10	14
26	16	10	56	28	28	28	10	18	43	21	22	47	22	25	34	20	14	36	15	21
141	81	60	154	71	83	121	58	63	142	64	78	149	73	76	124	66	58	113	50	63
33	17	16	36	15	21	23	14	9	35	12	23	30	11	19	29	17	12	33	15	18
35	12	23	35	16	19	29	11	18	32	14	18	33	15	18	17	8	9	23	10	13
19	14	5	27	17	10	18	8	10	25	13	12	31	18	13	25	12	13	17	11	6
29	17	12	25	14	11	22	9	13	27	15	12	23	10	13	28	17	11	16	8	8
25	21	4	31	9	22	29	16	13	23	10	13	32	19	13	25	12	13	24	6	18
77	43	34	128	65	63	88	48	40	111	62	49	103	55	48	54	28	26	89	48	41
20	12	8	34	15	19	16	14	2	31	17	14	27	14	13	10	4	6	23	10	13
18	9	9	26	13	13	28	11	17	21	12	9	21	13	8	14	6	8	20	13	7
12	5	7	32	20	12	16	8	8	22	10	12	20	9	11	12	8	4	14	8	6
18	11	7	21	9	12	14	7	7	17	10	7	21	11	10	8	4	4	16	8	8
9	6	3	15	8	7	14	8	6	20	13	7	14	8	6	10	6	4	16	9	7
59	34	25	86	44	42	83	46	37	61	34	27	74	44	30	40	20	20	72	45	27
14	8	6	20	9	11	28	15	13	8	5	3	14	8	6	12	6	6	13	8	5
17	11	6	16	9	7	16	7	9	8	5	3	23	13	10	6	3	3	15	7	8
7	3	4	17	11	6	17	9	8	15	11	4	10	7	3	4	3	1	22	14	8
7	2	5	18	7	11	11	7	4	15	11	4	14	9	5	9	2	7	14	9	5
14	10	4	15	8	7	11	8	3	15	2	13	13	7	6	9	6	3	8	7	1
44	28	16	56	34	22	44	26	18	43	25	18	37	25	12	34	18	16	41	28	13
8	7	1	9	4	5	9	4	5	7	3	4	6	4	2	6	3	3	13	10	3
9	4	5	11	8	3	15	9	6	6	2	4	7	4	3	7	3	4	10	8	2
10	5	5	21	13	8	11	6	5	10	7	3	12	8	4	7	5	2	8	4	4
7	3	4	7	4	3	7	5	2	12	8	4	9	7	2	7	2	5	4	1	3
10	9	1	8	5	3	2	2	-	8	5	3	3	2	1	7	5	2	6	5	1

1-14 月別, 男女別, 年齢別社会動態 (転出) つづき

	総計			1月			2月			3月			4月			5月		
	計	男	女	計	男	女	計	男	女	計	男	女	計	男	女	計	男	女
50～54	577	358	219	29	20	9	50	36	14	90	55	35	132	90	42	36	15	21
50	127	80	47	7	6	1	10	7	3	22	13	9	23	18	5	8	2	6
51	119	74	45	10	7	3	15	12	3	21	10	11	32	18	14	7	4	3
52	113	75	38	1	1	-	10	8	2	15	12	3	30	21	9	6	2	4
53	97	55	42	3	2	1	10	6	4	13	9	4	16	10	6	9	3	6
54	121	74	47	8	4	4	5	3	2	19	11	8	31	23	8	6	4	2
55～59	400	249	151	12	7	5	30	21	9	69	38	31	82	60	22	25	13	12
55	109	72	37	2	1	1	5	3	2	25	14	11	26	20	6	10	7	3
56	76	50	26	1	1	-	9	7	2	9	6	3	19	11	8	3	2	1
57	83	45	38	3	2	1	5	3	2	12	7	5	11	9	2	4	1	3
58	74	41	33	5	3	2	8	6	2	14	7	7	10	7	3	7	2	5
59	58	41	17	1	-	1	3	2	1	9	4	5	16	13	3	1	1	-
60～64	302	172	130	12	7	5	25	13	12	34	23	11	55	29	26	30	17	13
60	84	54	30	4	2	2	3	2	1	15	15	-	17	9	8	8	5	3
61	52	27	25	2	1	1	6	4	2	4	3	1	11	5	6	7	4	3
62	49	27	22	2	1	1	5	1	4	5	3	2	9	5	4	2	2	-
63	65	37	28	4	3	1	3	2	1	6	1	5	8	6	2	5	3	2
64	52	27	25	-	-	-	8	4	4	4	1	3	10	4	6	8	3	5
65～69	183	102	81	7	3	4	4	1	3	19	11	8	22	12	10	19	10	9
65	55	29	26	2	1	1	-	-	-	8	2	6	6	3	3	2	1	1
66	45	28	17	1	-	1	2	1	1	5	4	1	6	3	3	9	7	2
67	37	19	18	1	1	-	2	-	2	3	3	-	3	1	2	6	2	4
68	23	14	9	1	1	-	-	-	-	2	1	1	5	4	1	-	-	-
69	23	12	11	2	-	2	-	-	-	1	1	-	2	1	1	2	-	2
70～74	129	61	68	11	5	6	8	5	3	10	6	4	12	5	7	10	6	4
70	28	15	13	1	1	-	4	3	1	4	3	1	2	1	1	3	1	2
71	20	9	11	3	1	2	-	-	-	2	2	-	2	1	1	3	2	1
72	25	11	14	2	1	1	1	-	1	2	1	1	3	-	3	2	1	1
73	33	16	17	5	2	3	3	2	1	1	-	1	3	2	1	-	-	-
74	23	10	13	-	-	-	-	-	-	1	-	1	2	1	1	2	2	-

6 月			7 月			8 月			9 月			10 月			11 月			12 月		
計	男	女	計	男	女	計	男	女	計	男	女	計	男	女	計	男	女	計	男	女
37	19	18	47	25	22	36	23	13	34	22	12	31	18	13	24	16	8	31	19	12
16	8	8	3	2	1	11	7	4	6	5	1	9	6	3	5	2	3	7	4	3
1	1	-	7	5	2	6	4	2	4	2	2	6	4	2	4	3	1	6	4	2
6	4	2	9	5	4	6	4	2	8	4	4	8	4	4	5	4	1	9	6	3
8	3	5	11	6	5	4	3	1	6	3	3	4	2	2	5	4	1	8	4	4
6	3	3	17	7	10	9	5	4	10	8	2	4	2	2	5	3	2	1	1	-
33	23	10	37	17	20	27	15	12	26	18	8	26	20	6	15	5	10	18	12	6
6	2	4	6	4	2	8	2	6	6	6	-	7	6	1	2	1	1	6	6	-
7	4	3	5	2	3	2	2	-	7	6	1	5	4	1	5	2	3	4	3	1
9	6	3	13	6	7	8	5	3	8	2	6	3	1	2	4	2	2	3	1	2
4	4	-	8	3	5	8	5	3	2	1	1	3	2	1	2	-	2	3	1	2
7	7	-	5	2	3	1	1	-	3	3	-	8	7	1	2	-	2	2	1	1
18	8	10	19	12	7	18	10	8	23	16	7	27	13	14	19	9	10	22	15	7
3	-	3	6	5	1	4	2	2	5	3	2	11	6	5	3	1	2	5	4	1
5	3	2	2	1	1	6	2	4	2	1	1	5	1	4	1	1	-	1	1	-
4	1	3	1	-	1	1	1	-	6	4	2	3	1	2	3	2	1	8	6	2
6	4	2	4	2	2	3	1	2	7	5	2	8	5	3	8	4	4	3	1	2
-	-	-	6	4	2	4	4	-	3	3	-	-	-	-	4	1	3	5	3	2
23	11	12	25	17	8	9	4	5	18	12	6	12	5	7	9	5	4	16	11	5
8	6	2	11	7	4	4	2	2	3	2	1	3	1	2	4	2	2	4	2	2
3	1	2	8	6	2	-	-	-	2	2	-	3	-	3	3	2	1	3	2	1
5	1	4	3	3	-	1	1	-	6	3	3	3	1	2	2	1	1	2	2	-
3	1	2	1	-	1	1	-	1	4	3	1	2	2	-	-	-	-	4	2	2
4	2	2	2	1	1	3	1	2	3	2	1	1	1	-	-	-	-	3	3	-
16	7	9	14	6	8	8	4	4	10	5	5	13	5	8	12	5	7	5	2	3
5	3	2	1	1	-	2	1	1	1	-	1	3	-	3	2	1	1	-	-	-
2	-	2	2	2	-	-	-	-	2	1	1	2	-	2	1	-	1	1	-	1
1	-	1	2	1	1	2	1	1	4	3	1	2	2	-	2	1	1	2	-	2
2	1	1	5	1	4	3	2	1	1	1	-	4	2	2	4	1	3	2	2	-
6	3	3	4	1	3	1	-	1	2	-	2	2	1	1	3	2	1	-	-	-

1-14 月別，男女別，年齢別社会動態（転出）つづき

	総計			1月			2月			3月			4月			5月		
	計	男	女	計	男	女	計	男	女	計	男	女	計	男	女	計	男	女
75～79	73	33	40	4	3	1	9	3	6	5	1	4	7	4	3	7	2	5
75	16	5	11	1	1	-	2	-	2	1	-	1	2	1	1	2	-	2
76	16	7	9	1	1	-	2	-	2	1	-	1	2	1	1	1	-	1
77	13	6	7	1	-	1	2	1	1	1	-	1	1	1	-	1	1	-
78	17	9	8	-	-	-	2	1	1	2	1	1	2	1	1	2	1	1
79	11	6	5	1	1	-	1	1	-	-	-	-	-	-	-	1	-	1
80～84	98	25	73	8	3	5	10	2	8	7	2	5	8	2	6	11	2	9
80	18	3	15	2	-	2	-	-	-	3	1	2	2	-	2	4	-	4
81	24	10	14	3	2	1	1	-	1	2	1	1	2	1	1	2	-	2
82	19	4	15	2	1	1	3	1	2	1	-	1	-	-	-	1	-	1
83	17	5	12	-	-	-	4	1	3	-	-	-	2	1	1	2	1	1
84	20	3	17	1	-	1	2	-	2	1	-	1	2	-	2	2	1	1
85～89	92	21	71	7	1	6	10	3	7	4	-	4	10	4	6	8	2	6
85	12	1	11	1	-	1	-	-	-	-	-	-	2	-	2	2	-	2
86	21	4	17	2	-	2	1	-	1	2	-	2	3	1	2	2	-	2
87	15	4	11	-	-	-	1	-	1	-	-	-	1	1	-	3	1	2
88	27	8	19	3	1	2	4	2	2	2	-	2	3	1	2	-	-	-
89	17	4	13	1	-	1	4	1	3	-	-	-	1	1	-	1	1	-
90～94	45	10	35	5	-	5	3	1	2	5	1	4	1	1	-	9	1	8
90	10	2	8	-	-	-	-	-	-	2	-	2	1	1	-	2	-	2
91	11	3	8	2	-	2	1	-	1	2	1	1	-	-	-	1	-	1
92	10	4	6	-	-	-	1	1	-	-	-	-	-	-	-	3	-	3
93	10	-	10	2	-	2	-	-	-	1	-	1	-	-	-	2	-	2
94	4	1	3	1	-	1	1	-	1	-	-	-	-	-	-	1	1	-
95～99	7	1	6	-	-	-	1	-	1	-	-	-	-	-	-	1	-	1
95	3	-	3	-	-	-	1	-	1	-	-	-	-	-	-	-	-	-
96	-	-	-	-	-	-	-	-	-	-	-	-	-	-	-	-	-	-
97	2	1	1	-	-	-	-	-	-	-	-	-	-	-	-	-	-	-
98	1	-	1	-	-	-	-	-	-	-	-	-	-	-	-	-	-	-
99	1	-	1	-	-	-	-	-	-	-	-	-	-	-	-	1	-	1
100以上	-	-	-	-	-	-	-	-	-	-	-	-	-	-	-	-	-	-

6 月			7 月			8 月			9 月			10 月			11 月			12 月		
計	男	女	計	男	女	計	男	女	計	男	女	計	男	女	計	男	女	計	男	女
8	5	3	5	3	2	6	2	4	6	1	5	5	2	3	8	5	3	3	2	1
1	-	1	2	2	-	1	-	1	1	-	1	1	1	-	1	-	1	1	-	1
3	3	-	2	-	2	-	-	-	1	-	1	1	1	-	2	1	1	-	-	-
-	-	-	1	1	-	2	1	1	1	-	1	2	-	2	1	1	-	-	-	-
3	2	1	-	-	-	2	-	2	1	1	-	1	-	1	1	1	-	1	1	-
1	-	1	-	-	-	1	1	-	2	-	2	-	-	-	3	2	1	1	1	-
8	3	5	11	4	7	8	1	7	8	3	5	4	1	3	10	1	9	5	1	4
1	-	1	2	1	1	1	-	1	2	1	1	-	-	-	1	-	1	-	-	-
1	-	1	3	2	1	1	1	-	3	1	2	2	1	1	2	1	1	2	-	2
2	1	1	1	-	1	3	-	3	1	1	-	1	-	1	3	-	3	1	-	1
3	2	1	1	-	1	-	-	-	2	-	2	1	-	1	2	-	2	-	-	-
1	-	1	4	1	3	3	-	3	-	-	-	-	-	-	2	-	2	2	1	1
10	3	7	8	-	8	7	1	6	4	1	3	6	3	3	14	2	12	4	1	3
-	-	-	2	-	2	2	-	2	1	1	-	1	-	1	1	-	1	-	-	-
4	1	3	2	-	2	-	-	-	1	-	1	3	2	1	1	-	1	-	-	-
2	-	2	1	-	1	2	1	1	-	-	-	1	-	1	2	-	2	2	1	1
3	2	1	2	-	2	3	-	3	1	-	1	1	1	-	5	1	4	-	-	-
1	-	1	1	-	1	-	-	-	1	-	1	-	-	-	5	1	4	2	-	2
9	2	7	3	1	2	2	2	-	4	1	3	1	-	1	1	-	1	2	-	2
2	-	2	1	-	1	1	1	-	1	-	1	-	-	-	-	-	-	-	-	-
4	2	2	-	-	-	-	-	-	-	-	-	-	-	-	-	-	-	1	-	1
-	-	-	1	1	-	1	1	-	2	1	1	1	-	1	1	-	1	-	-	-
2	-	2	1	-	1	-	-	-	1	-	1	-	-	-	-	-	-	1	-	1
1	-	1	-	-	-	-	-	-	-	-	-	-	-	-	-	-	-	-	-	-
-	-	-	1	-	1	-	-	-	1	-	1	2	1	1	1	-	1	-	-	-
-	-	-	-	-	-	-	-	-	-	-	-	1	-	1	1	-	1	-	-	-
-	-	-	-	-	-	-	-	-	-	-	-	-	-	-	-	-	-	-	-	-
-	-	-	-	-	-	-	-	-	1	-	1	1	1	-	-	-	-	-	-	-
-	-	-	1	-	1	-	-	-	-	-	-	-	-	-	-	-	-	-	-	-
-	-	-	-	-	-	-	-	-	-	-	-	-	-	-	-	-	-	-	-	-
-	-	-	-	-	-	-	-	-	-	-	-	-	-	-	-	-	-	-	-	-

1-15 月別，男女別，地区別市内間移動（転居入）

地区	総計			平成27年1月			2月			3月			4月			5月		
	計	男	女	計	男	女	計	男	女	計	男	女	計	男	女	計	男	女
総数	26,817	12,540	14,277	1,903	927	976	2,041	958	1,083	3,025	1,434	1,591	2,699	1,267	1,432	2,070	950	1,120
番町	239	108	131	22	6	16	18	8	10	21	10	11	16	9	7	31	13	18
東雲	679	303	376	25	17	8	28	11	17	180	78	102	100	46	54	43	21	22
八坂	408	183	225	19	10	9	41	17	24	25	11	14	43	15	28	34	17	17
素鷲	1,351	628	723	103	51	52	107	55	52	124	53	71	129	56	73	91	39	52
雄郡	1,984	899	1,085	150	70	80	126	54	72	219	101	118	172	83	89	152	71	81
新玉	773	351	422	58	28	30	60	32	28	88	38	50	56	22	34	40	15	25
味酒	1,205	558	647	79	36	43	104	48	56	203	95	108	111	59	52	77	40	37
清水	1,349	646	703	90	50	40	109	50	59	160	77	83	162	76	86	109	43	66
桑原	1,397	621	776	99	46	53	121	51	70	151	73	78	136	58	78	114	47	67
道後	1,273	585	688	77	40	37	98	48	50	122	60	62	149	71	78	99	46	53
味生	1,611	768	843	130	60	70	113	57	56	202	99	103	135	67	68	158	73	85
生石	975	477	498	43	20	23	87	40	47	105	55	50	94	44	50	82	42	40
垣生	518	267	251	41	19	22	31	12	19	46	25	21	53	28	25	49	28	21
官前	689	328	361	42	21	21	33	14	19	74	30	44	73	29	44	54	24	30
三津	232	114	118	9	5	4	14	10	4	48	26	22	26	11	15	10	4	6
高浜	258	119	139	17	9	8	11	4	7	8	4	4	34	16	18	15	5	10
久枝	1,247	587	660	123	63	60	124	62	62	119	63	56	140	56	84	92	46	46
潮見	608	304	304	39	20	19	48	23	25	66	29	37	56	28	28	55	28	27
和氣	455	220	235	20	10	10	47	25	22	52	27	25	35	16	19	48	21	27
堀江	460	217	243	29	13	16	22	9	13	49	20	29	71	36	35	40	23	17
余土	1,267	598	669	77	30	47	82	36	46	140	67	73	90	45	45	95	38	57
由良	9	2	7	-	-	-	-	-	-	-	-	-	-	-	-	5	1	4
泊	17	9	8	-	-	-	-	-	-	-	-	-	1	1	-	4	1	3
久米	1,740	826	914	151	80	71	157	74	83	201	93	108	186	87	99	126	60	66
湯山	283	127	156	22	11	11	22	10	12	21	8	13	45	23	22	21	8	13
日浦	2	1	1	-	-	-	-	-	-	2	1	1	-	-	-	-	-	-
伊台	257	117	140	20	9	11	18	8	10	7	4	3	23	11	12	10	6	4
五明	4	3	1	-	-	-	1	1	-	-	-	-	-	-	-	-	-	-
小野	603	295	308	45	20	25	44	19	25	77	42	35	91	49	42	43	21	22
浮穴	403	173	230	25	11	14	46	22	24	37	18	19	42	20	22	37	13	24
石井	3,358	1,561	1,797	265	133	132	271	133	138	343	172	171	308	141	167	236	106	130
荏原	200	98	102	9	3	6	11	4	7	28	14	14	14	7	7	18	9	9
坂本	39	23	16	7	4	3	-	-	-	4	3	1	4	3	1	-	-	-
浅海	20	8	12	-	-	-	2	1	1	5	2	3	6	3	3	1	-	1
立岩	7	5	2	3	2	1	-	-	-	-	-	-	1	-	1	1	1	-
難波	69	27	42	4	2	2	2	-	2	5	2	3	8	5	3	10	4	6
正岡	42	19	23	2	-	2	5	3	2	4	-	4	4	2	2	5	3	2
北条	335	159	176	33	17	16	15	9	6	42	17	25	33	16	17	13	5	8
河野	173	79	94	15	9	6	9	3	6	19	5	14	19	10	9	14	7	7
粟井	188	81	107	7	1	6	12	4	8	23	10	13	13	4	9	25	14	11
陸野	2	1	1	-	-	-	-	-	-	1	-	1	1	1	-	-	-	-
東中島	62	32	30	2	1	1	2	1	1	4	2	2	13	10	3	8	4	4
西中島	16	8	8	-	-	-	-	-	-	-	-	-	3	1	2	2	1	1
神和	10	5	5	1	-	1	-	-	-	-	-	-	3	2	1	3	2	1

6月			7月			8月			9月			10月			11月			12月		
計	男	女	計	男	女	計	男	女	計	男	女	計	男	女	計	男	女	計	男	女
2,192	1,018	1,174	2,317	1,089	1,228	2,069	924	1,145	2,128	1,016	1,112	2,154	1,003	1,151	1,910	900	1,051	2,268	1,054	1,214
15	7	8	20	9	11	19	6	13	30	19	11	14	7	7	19	9	10	14	5	9
32	13	19	43	19	24	31	13	18	36	12	24	48	21	27	38	20	18	75	32	43
32	11	21	20	7	13	25	10	15	19	11	8	24	14	10	59	31	28	67	29	38
136	68	68	119	60	59	111	43	68	86	39	47	94	45	49	137	68	69	114	51	63
243	106	137	167	82	85	127	51	76	139	64	75	177	77	100	132	62	70	180	78	102
68	30	38	34	18	16	116	50	66	73	35	38	54	28	26	45	21	24	81	34	47
84	40	44	91	35	56	74	28	46	107	56	51	99	49	50	79	33	46	97	39	58
111	57	54	122	60	62	82	42	40	107	52	55	102	49	53	77	31	46	118	59	59
136	52	84	113	64	49	117	52	65	93	43	50	100	43	57	98	36	62	119	56	63
100	51	49	87	39	48	106	49	57	112	38	74	122	49	73	99	44	55	102	50	52
97	43	54	155	70	85	133	58	75	167	83	84	98	46	52	120	65	55	103	47	56
71	38	33	74	34	40	74	36	38	96	48	48	91	44	47	71	34	37	87	42	45
34	17	17	37	22	15	42	24	18	42	20	22	38	18	20	50	26	24	55	28	27
62	33	29	113	51	62	44	22	22	53	24	29	57	29	28	40	22	18	44	29	15
14	8	6	22	10	12	20	10	10	17	6	11	22	9	13	24	12	12	6	3	3
39	20	19	24	7	17	17	7	10	9	3	6	39	22	17	24	10	14	21	12	9
95	46	49	111	52	59	104	48	56	99	45	54	77	31	46	72	37	35	91	38	53
32	16	16	56	24	32	54	27	27	65	38	27	33	18	15	17	29	29	46	24	22
24	12	12	38	13	25	30	17	13	29	13	16	37	18	19	58	27	31	37	21	16
46	20	26	31	13	18	29	16	13	34	19	15	36	12	24	24	8	16	49	28	21
82	39	43	134	66	68	97	46	51	102	48	54	117	57	60	105	53	52	146	73	73
-	-	-	-	-	-	-	-	-	-	-	-	4	1	3	-	-	-	-	-	-
-	-	-	7	4	3	-	-	-	2	1	1	1	1	-	2	1	1	-	-	-
143	73	70	135	68	67	158	66	92	133	64	69	142	65	77	95	44	51	113	52	61
7	2	5	14	6	8	11	6	5	23	14	9	35	14	21	22	10	12	40	15	25
-	-	-	-	-	-	-	-	-	-	-	-	-	-	-	-	-	-	-	-	-
17	8	9	37	17	20	30	10	20	28	14	14	33	15	18	17	9	8	17	6	11
-	-	-	1	1	-	-	-	-	-	-	-	2	1	1	-	-	-	-	-	-
44	20	24	42	18	24	51	28	23	37	21	16	44	23	21	32	10	22	53	24	29
46	17	29	28	10	18	14	5	9	24	11	13	35	15	20	34	15	19	35	16	19
284	132	152	346	162	184	264	111	153	262	123	139	276	128	148	240	107	133	263	113	150
21	8	13	11	7	4	11	5	6	28	15	13	19	10	9	10	5	5	20	11	9
2	1	1	3	-	3	6	4	2	5	3	2	6	4	2	-	-	-	2	1	1
1	-	1	-	-	-	1	1	-	-	-	-	1	-	1	-	-	-	3	1	2
1	1	-	1	1	-	-	-	-	-	-	-	-	-	-	-	-	-	-	-	-
1	1	-	6	4	2	5	2	3	3	1	2	7	1	6	11	1	10	7	4	3
2	1	1	7	3	4	4	1	3	-	-	-	3	2	1	1	-	1	5	4	1
32	13	19	34	18	16	21	10	11	23	9	14	36	20	16	30	11	19	23	14	9
20	8	12	14	6	8	20	11	9	17	10	7	5	1	4	4	1	3	17	8	9
11	3	8	12	4	8	12	5	7	21	10	11	18	13	5	18	7	11	16	6	10
-	-	-	-	-	-	-	-	-	-	-	-	-	-	-	-	-	-	-	-	-
6	2	4	3	2	1	9	4	5	7	4	3	3	1	2	5	1	4	-	-	-
1	1	-	3	2	1	-	-	-	-	-	-	5	2	3	-	-	-	2	1	1
-	-	-	2	1	1	-	-	-	-	-	-	-	-	-	1	-	1	-	-	-

1-16 月別，男女別，地区別市内間移動（転居出）

地区	総計			平成27年1月			2月			3月			4月			5月		
	計	男	女	計	男	女	計	男	女	計	男	女	計	男	女	計	男	女
総数	26,817	12,540	14,277	1,903	927	976	2,041	958	1,083	3,025	1,434	1,591	2,699	1,267	1,432	2,070	950	1,120
番町	277	124	153	16	7	9	16	8	8	31	14	17	20	9	11	17	6	11
東雲	513	248	265	25	17	8	36	12	24	75	32	43	63	37	26	30	12	18
八坂	348	153	195	28	12	16	29	15	14	24	6	18	47	23	24	36	18	18
素鷲	1,420	649	771	84	35	49	107	52	55	135	51	84	145	58	87	114	53	61
雄郡	2,135	982	1,153	136	61	75	155	75	80	234	106	128	182	83	99	180	73	107
新玉	810	367	443	59	24	35	69	37	32	91	48	43	65	28	37	58	31	27
味酒	1,149	529	620	88	44	44	94	42	52	149	66	83	101	50	51	77	31	46
清水	1,547	752	795	100	49	51	100	55	45	198	95	103	187	89	98	109	52	57
桑原	1,427	664	763	113	52	61	90	40	50	167	83	84	141	61	80	112	59	53
道後	1,336	622	714	74	35	39	97	49	48	181	91	90	149	76	73	101	42	59
味生	1,425	697	728	103	48	55	102	46	56	142	70	72	143	68	75	115	52	63
生石	967	463	504	52	26	26	88	38	50	111	60	51	102	51	51	106	57	49
垣生	499	237	262	44	18	26	35	14	21	31	15	16	29	15	14	31	9	22
官前	634	283	351	38	17	21	44	20	24	72	31	41	79	37	42	58	20	38
三津	264	135	129	15	6	9	22	11	11	29	12	17	26	10	16	22	9	13
高浜	249	113	136	27	9	18	17	7	10	20	11	9	23	9	14	22	8	14
久枝	1,162	572	590	87	47	40	100	45	55	176	89	87	110	56	54	84	37	47
潮見	699	328	371	48	25	23	45	20	25	74	35	39	66	34	32	73	34	39
和気	491	233	258	63	36	27	36	17	19	45	25	20	35	19	16	46	24	22
堀江	442	205	237	26	9	17	26	10	16	38	15	23	50	25	25	53	26	27
余土	1,170	548	622	101	54	47	90	42	48	119	53	66	111	52	59	93	46	47
由良	10	4	6	2	-	2	1	-	1	1	1	-	-	-	-	-	-	-
泊	23	9	14	1	-	1	-	-	-	1	-	1	2	2	-	6	1	5
久米	1,672	804	868	135	69	66	138	72	66	180	90	90	183	80	103	131	64	67
湯山	272	116	156	19	11	8	28	14	14	31	11	20	28	18	10	22	10	12
日浦	15	9	6	-	-	-	2	2	-	2	1	1	-	-	-	-	-	-
伊台	135	59	76	11	6	5	11	7	4	11	4	7	18	5	13	14	8	6
五明	20	7	13	-	-	-	-	-	-	-	-	-	5	4	1	-	-	-
小野	580	268	312	43	29	14	51	24	27	84	47	37	71	30	41	45	16	29
浮穴	385	180	205	22	9	13	55	24	31	43	23	20	25	10	15	20	10	10
石井	3,443	1,598	1,845	253	134	119	282	131	151	352	167	185	319	144	175	211	99	112
荏原	192	92	100	12	5	7	10	4	6	33	19	14	17	9	8	11	5	6
坂本	46	17	29	7	3	4	5	2	3	5	2	3	7	3	4	2	-	2
浅海	23	8	15	-	-	-	1	-	1	8	3	5	1	-	1	3	2	1
立岩	20	9	11	4	1	3	2	1	1	-	-	-	3	2	1	4	1	3
難波	56	20	36	5	1	4	5	1	4	5	3	2	6	3	3	6	3	3
正岡	56	30	26	4	4	-	4	2	2	5	2	3	7	4	3	4	3	1
北条	397	170	227	33	14	19	16	5	11	48	20	28	46	23	23	20	9	11
河野	162	71	91	9	3	6	4	1	3	18	6	12	18	6	12	8	6	2
粟井	210	94	116	11	5	6	20	9	11	40	19	21	34	14	20	15	8	7
陸野	8	3	5	-	-	-	-	-	-	2	1	1	3	1	2	1	1	-
東中島	86	46	40	4	1	3	7	3	4	11	5	6	24	15	9	7	3	4
西中島	18	7	11	-	-	-	-	-	-	-	-	-	4	1	3	-	-	-
神和	24	15	9	1	1	-	1	1	-	3	2	1	4	3	1	3	2	1

6月			7月			8月			9月			10月			11月			12月		
計	男	女	計	男	女	計	男	女	計	男	女	計	男	女	計	男	女	計	男	女
2,192	1,018	1,174	2,317	1,089	1,228	2,069	924	1,145	2,128	1,016	1,112	2,154	1,003	1,151	1,951	900	1,051	2,268	1,054	1,214
39	20	19	25	10	15	19	6	13	17	9	8	22	12	10	26	13	13	29	10	19
43	21	22	28	16	12	47	20	27	32	15	17	36	19	17	53	25	28	45	22	23
29	13	16	35	15	20	20	7	13	28	10	18	21	12	9	25	12	13	26	10	16
115	54	61	120	60	60	115	53	62	134	65	69	123	61	62	96	39	57	132	68	64
234	110	124	214	107	107	154	71	83	150	73	77	161	75	86	166	73	93	169	75	94
77	35	42	44	15	29	82	29	53	75	35	40	69	33	36	57	22	35	64	30	34
82	31	51	79	37	42	83	35	48	99	39	60	112	55	57	88	48	40	97	51	46
126	66	60	146	73	73	94	43	51	105	50	55	124	60	64	81	38	43	177	82	95
113	47	66	126	66	60	126	59	67	99	47	52	132	63	69	87	35	52	121	52	69
112	51	61	128	58	70	105	46	59	68	29	39	97	41	56	98	45	53	126	59	67
99	51	48	135	64	71	135	68	67	136	71	65	78	40	38	111	63	48	126	56	70
58	25	33	86	39	47	59	21	38	82	42	40	87	43	44	70	34	36	66	27	39
36	17	19	47	26	21	43	22	21	44	20	24	52	24	28	57	32	25	50	25	25
66	33	33	57	25	32	46	18	28	43	23	20	49	23	26	47	22	25	35	14	21
23	13	10	21	10	11	16	7	9	32	18	14	19	12	7	21	13	8	18	14	4
23	8	15	17	10	7	19	9	10	19	10	9	25	12	13	18	9	9	19	11	8
70	37	33	83	37	46	87	43	44	91	45	46	66	34	32	102	53	49	106	49	57
43	16	27	55	22	33	62	31	31	101	54	47	60	27	33	32	13	19	40	17	23
26	12	14	31	12	19	35	15	20	38	18	20	35	10	25	46	23	23	55	22	33
32	15	17	41	22	19	40	21	19	33	18	15	35	10	25	36	13	23	32	21	11
86	43	43	106	47	59	74	32	42	89	38	51	98	42	56	80	36	44	123	63	60
2	1	1	1	1	-	-	-	-	-	-	-	-	-	-	-	-	-	3	1	2
-	-	-	1	-	1	-	-	-	2	1	1	7	4	3	3	1	2	-	-	-
149	76	73	137	62	75	138	61	77	120	57	63	147	67	80	81	43	38	133	63	70
23	5	18	24	9	15	17	7	10	14	6	8	28	13	15	15	7	8	23	5	18
-	-	-	5	3	2	1	-	1	2	1	1	1	1	-	1	-	1	1	1	-
7	4	3	6	3	3	5	3	2	6	2	4	24	6	18	9	5	4	13	6	7
-	-	-	-	-	-	-	-	-	2	-	2	10	3	7	2	-	2	1	-	1
39	17	22	49	20	29	56	22	34	38	19	19	38	15	23	36	15	21	30	14	16
44	16	28	26	13	13	28	13	15	42	22	20	21	10	11	36	18	18	23	12	11
276	138	138	337	164	173	279	121	158	290	128	162	289	133	156	277	119	158	278	120	158
28	12	16	16	7	9	9	5	4	18	10	8	6	4	2	13	4	9	19	8	11
8	1	7	4	1	3	-	-	-	2	1	1	1	1	-	4	2	2	1	1	-
1	-	1	-	-	-	-	-	-	1	1	-	4	1	3	-	-	-	4	1	3
-	-	-	1	1	-	-	-	-	-	-	-	1	1	-	1	-	1	4	2	2
2	-	2	7	3	4	-	-	-	2	-	2	11	3	8	4	2	2	3	1	2
2	-	2	12	6	6	4	2	2	2	-	2	4	2	2	6	4	2	2	1	1
43	14	29	35	13	22	38	18	20	25	12	13	27	16	11	34	8	26	32	18	14
8	5	3	12	5	7	18	8	10	25	12	13	7	4	3	13	4	9	22	11	11
16	5	11	14	3	11	8	4	4	9	6	3	19	9	10	10	4	6	14	8	6
-	-	-	1	-	1	1	-	1	-	-	-	-	-	-	-	-	-	-	-	-
9	5	4	2	2	-	4	3	1	9	5	4	1	-	1	6	3	3	2	1	1
2	-	2	3	2	1	2	1	1	-	-	-	5	2	3	-	-	-	2	1	1
1	1	-	-	-	-	-	-	-	4	4	-	2	-	2	3	-	3	2	1	1

1-17 市内間移動 (総数)

転居入 転居出	総 数	番 町	東 雲	八 坂	素 鷲	雄 郡	新 玉	味 酒	清 水	桑 原	道 後	味 生	生 石	垣 生	宮 前	三 津 浜	高 浜	久 枝	潮 見	和 気	堀 江	余 士
総 数	26,817	239	679	408	1,351	1,984	773	1,205	1,349	1,397	1,273	1,611	975	518	689	232	258	1,247	608	455	460	1,267
番 町	277	51	24	26	17	26	15	11	12	5	16	2	2	1	4	1	2	1	5	3	-	6
東 雲	513	13	118	35	36	39	10	25	27	24	58	13	4	3	2	4	-	8	6	-	2	15
八 坂	348	10	19	69	34	19	6	12	21	33	18	6	3	1	4	1	1	9	2	-	1	7
素 鷲	1,420	15	18	29	427	64	30	36	35	130	64	34	18	3	11	2	7	25	13	11	6	37
雄 郡	2,135	23	32	29	78	717	86	90	69	65	71	168	86	27	18	7	11	52	21	5	3	117
新 玉	810	32	26	9	25	98	192	79	31	10	14	77	30	4	11	1	3	20	7	9	7	27
味 酒	1,149	8	51	19	32	84	72	278	115	33	41	57	30	12	28	22	13	68	16	15	11	28
清 水	1,547	12	55	16	51	81	31	115	460	27	79	62	20	9	34	17	12	110	58	31	37	35
桑 原	1,427	2	21	12	94	70	25	33	29	484	80	40	14	5	12	1	1	21	21	6	12	19
道 後	1,336	10	109	29	44	45	24	51	86	81	486	29	12	1	9	4	6	24	17	15	5	21
味 生	1,425	3	20	9	17	91	46	62	33	30	27	547	94	31	104	31	17	24	19	19	19	27
生 石	967	3	9	7	18	86	28	24	13	16	6	82	345	69	17	4	5	27	3	4	2	63
垣 生	499	4	6	2	11	27	14	6	4	16	8	29	35	201	12	1	1	12	2	3	3	39
宮 前	634	2	11	5	10	24	18	34	14	7	2	76	12	8	208	32	37	57	6	5	3	6
三津浜	264	1	3	3	8	9	7	17	9	6	5	34	3	4	36	56	10	8	2	7	1	6
高 浜	249	2	1	1	3	10	1	12	6	2	4	20	3	1	49	5	59	23	3	3	5	1
久 枝	1,162	1	17	15	20	28	22	70	102	16	29	42	33	14	34	5	4	395	81	53	34	26
潮 見	699	1	3	4	16	22	16	21	45	19	28	18	11	-	8	2	5	115	189	29	29	10
和 気	491	4	5	4	8	12	7	20	30	19	9	17	13	3	28	3	6	54	19	115	45	5
堀 江	442	-	3	1	5	12	1	23	13	5	14	22	13	5	8	-	2	20	22	49	158	6
余 士	1,170	6	9	14	25	113	18	33	22	24	19	67	67	63	3	5	9	24	8	5	3	436
由 良	10	-	-	-	1	2	-	1	-	-	-	-	-	-	-	-	-	1	-	3	-	-
泊	23	-	-	-	-	-	1	-	-	-	-	-	1	-	1	-	2	1	-	-	-	-
久 米	1,672	8	42	13	73	39	21	25	28	118	32	31	26	8	8	3	17	29	9	14	4	35
湯 山	272	9	1	4	16	12	4	10	12	34	10	1	4	-	1	-	1	5	16	6	2	3
日 浦	15	-	1	-	-	1	-	1	4	1	1	1	-	1	1	-	-	1	-	-	-	-
伊 台	135	-	8	1	7	4	1	3	8	4	19	7	1	-	1	-	-	7	10	2	2	-
五 明	20	-	-	-	1	1	-	1	-	-	-	-	-	-	-	-	-	-	-	-	-	-
小 野	580	1	11	2	19	21	15	14	5	34	11	7	5	7	4	5	2	8	1	-	4	11
浮 穴	385	-	1	4	11	21	2	5	2	20	2	5	1	2	3	1	-	6	-	3	2	17
石 井	3,443	13	44	30	198	160	46	65	60	97	96	84	67	31	20	7	13	48	24	27	12	226
桂 原	192	1	2	4	14	10	4	4	2	3	9	5	7	2	-	1	1	3	2	-	1	7
坂 本	46	3	-	-	4	1	-	-	3	2	1	3	1	-	-	-	-	1	-	2	-	1
浅 海	23	-	-	-	-	2	-	-	1	-	-	-	-	-	-	-	-	-	-	-	-	1
立 岩	20	-	-	2	2	-	-	-	-	-	-	-	-	-	-	-	1	1	-	-	1	-
難 波	56	-	-	-	-	1	1	1	-	1	-	1	-	-	2	-	2	2	3	-	2	-
正 岡	56	-	-	-	2	3	2	-	3	1	1	-	-	-	-	-	1	5	-	-	4	1
北 条	397	1	6	2	14	19	4	6	13	9	11	5	3	1	1	2	-	14	16	1	10	16
河 野	162	-	2	1	5	4	-	5	6	9	2	3	3	1	1	-	1	5	3	6	6	5
栗 井	210	-	-	1	1	4	3	7	10	8	-	9	6	-	1	7	2	9	3	4	21	6
睦 野	8	-	-	-	-	-	-	-	-	1	-	1	-	-	-	1	-	-	-	-	-	1
東 中島	86	-	1	3	3	1	-	5	15	1	-	3	1	-	3	-	-	2	1	-	1	2
西 中島	18	-	-	3	-	-	-	-	-	-	-	2	-	-	-	-	-	1	-	-	-	-
神 和	24	-	-	-	1	1	-	-	1	2	-	1	1	-	2	1	4	1	-	-	-	-

由	泊	久	湯	日	伊	五	小	浮	石	荏	坂	浅	立	難	正	北	河	粟	陸	東	西	神
良		米	山	浦	台	明	野	穴	井	原	本	海	岩	波	岡	条	野	井	野	中	中	和
9	17	1,740	283	2	257	4	603	403	3,358	200	39	20	7	69	42	335	173	188	2	62	16	10
-	-	12	2	-	1	-	10	3	16	2	-	-	-	-	1	-	-	-	-	-	-	-
-	-	10	3	-	4	-	3	1	33	2	-	-	-	2	-	2	6	4	-	1	-	-
-	-	12	1	-	3	-	4	3	34	6	-	-	1	-	1	5	-	1	-	-	1	-
-	-	91	22	-	7	-	14	6	250	4	1	-	-	-	-	4	-	5	-	-	-	1
-	1	52	13	-	7	-	24	16	221	2	1	-	-	5	1	11	1	3	-	2	-	-
-	4	30	-	-	3	-	4	7	41	3	-	-	-	1	-	3	-	2	-	-	-	-
-	-	22	1	-	2	-	8	6	57	5	-	-	-	1	1	8	1	4	-	-	-	-
-	-	24	13	-	15	-	8	13	91	3	2	-	-	2	2	13	4	1	1	1	1	1
-	2	169	35	-	14	-	23	15	132	21	5	-	-	1	1	5	1	-	-	1	-	-
-	2	52	38	-	21	-	12	11	70	2	-	1	-	1	1	4	8	4	-	-	1	-
-	-	48	3	-	8	-	3	5	64	3	1	1	-	2	2	2	7	6	-	-	-	-
-	-	22	2	2	12	-	7	4	60	3	-	1	-	-	5	9	6	3	-	-	-	-
-	-	12	-	-	7	-	1	2	26	9	-	-	-	-	-	1	1	3	-	1	-	-
-	-	9	1	-	2	1	2	1	23	3	-	1	-	-	-	8	2	-	-	3	-	1
-	-	6	2	-	3	-	-	-	9	2	-	-	-	-	-	2	4	1	-	-	-	-
-	-	8	-	-	2	-	1	1	12	-	-	-	-	-	-	6	-	4	1	-	-	-
-	-	19	6	-	15	1	4	9	43	7	-	-	3	2	-	6	5	1	-	-	-	-
-	-	37	-	-	10	-	10	3	14	2	-	-	-	2	1	5	16	8	-	-	-	-
-	-	8	3	-	4	-	10	6	16	-	-	-	1	-	-	4	4	7	-	-	2	-
-	-	5	5	-	4	-	-	-	13	3	-	-	-	7	1	4	4	12	-	2	-	-
-	-	24	10	-	9	-	9	2	129	5	3	-	-	-	-	3	-	1	-	1	1	-
-	-	-	-	-	-	-	1	-	1	-	-	-	-	-	-	-	-	-	-	-	-	-
9	7	-	-	-	-	-	-	-	1	-	-	-	-	-	-	-	-	-	-	-	-	-
-	-	672	15	-	22	-	121	44	164	25	5	-	-	1	1	11	3	-	-	2	2	1
-	-	16	71	-	12	1	1	2	16	-	-	-	-	-	-	-	1	-	-	1	-	-
-	-	-	-	-	-	-	-	-	2	-	-	-	-	-	-	-	-	-	-	-	-	-
-	-	4	6	-	18	-	2	5	11	2	-	-	-	-	-	1	1	-	-	-	-	-
-	-	4	1	-	1	-	2	-	5	-	-	-	-	4	-	-	-	-	-	-	-	-
-	-	90	6	-	7	-	222	8	50	6	-	-	-	-	-	3	-	1	-	-	-	-
-	-	38	-	-	2	-	14	143	65	5	5	2	-	-	-	3	-	-	-	-	-	-
-	1	211	21	-	37	-	66	72	1,007	29	13	-	1	3	-	3	1	4	-	4	-	2
-	-	12	-	-	1	1	6	11	35	40	-	-	-	-	-	2	-	2	-	-	-	-
-	-	1	-	-	-	-	1	1	12	5	3	-	-	-	-	-	-	1	-	-	-	-
-	-	3	-	-	-	-	-	-	-	-	-	8	-	-	-	5	-	3	-	-	-	-
-	-	-	-	-	1	-	-	-	5	-	-	-	-	2	-	4	-	1	-	-	-	-
-	-	3	1	-	-	-	-	-	4	-	-	-	-	10	-	14	5	3	-	-	-	-
-	-	1	-	-	-	-	1	1	2	-	-	-	1	-	10	9	2	6	-	-	-	-
-	-	3	1	-	-	-	3	-	10	-	-	1	-	13	11	142	39	20	-	-	-	-
-	-	4	1	-	3	-	3	-	6	1	-	5	-	5	1	19	34	12	-	-	-	-
-	-	2	-	-	-	-	2	1	4	-	-	-	-	4	-	13	17	65	-	-	-	-
-	-	-	-	-	-	-	-	-	1	-	-	-	-	-	-	-	-	-	-	3	-	-
-	-	4	-	-	-	-	-	1	3	-	-	-	-	-	3	-	-	-	-	30	1	2
-	-	-	-	-	-	-	-	-	-	-	-	-	-	1	-	-	-	-	-	4	7	-
-	-	-	-	-	-	-	1	-	-	-	-	-	-	-	-	-	-	-	-	6	-	2

1-18 市内間移動（男）

転居入 転居出	総 数	番 町	東 雲	八 坂	素 鷲	雄 郡	新 玉	味 酒	清 水	桑 原	道 後	味 生	生 石	垣 生	宮 前	三 津 浜	高 浜	久 枝	潮 見	和 気	堀 江	余 士
総 数	12,540	108	303	183	628	899	351	558	646	621	585	768	477	267	328	114	119	587	304	220	217	598
番 町	124	24	9	11	7	11	7	5	7	3	8	-	1	1	2	-	-	-	2	1	-	2
東 雲	248	4	55	17	16	18	6	10	14	14	26	7	4	1	2	2	-	4	1	-	1	10
八 坂	153	3	9	27	13	11	1	7	9	12	9	2	1	1	3	-	-	6	2	-	1	5
素 鷲	649	8	8	16	192	27	16	18	17	49	23	19	10	1	6	1	3	12	6	6	3	14
雄 郡	982	10	12	13	37	312	33	42	30	29	28	77	46	13	13	3	3	31	9	4	1	63
新 玉	367	15	12	6	12	45	82	36	16	4	4	35	14	2	7	-	-	11	5	4	3	11
味 酒	529	4	24	10	16	42	32	116	53	14	21	28	11	6	12	11	4	31	12	8	7	12
清 水	752	5	26	8	28	45	17	52	222	14	33	27	11	5	12	8	7	50	30	15	20	17
桑 原	664	2	8	4	41	30	13	17	16	217	43	20	9	2	6	-	1	9	12	3	7	11
道 後	622	4	42	14	21	18	10	31	41	37	233	12	5	-	5	1	2	15	6	8	3	10
味 生	697	2	10	6	10	41	22	33	23	16	12	262	47	16	53	17	8	9	10	9	5	9
生 石	463	1	4	5	9	41	13	7	6	6	2	43	159	40	9	3	3	8	1	4	2	26
垣 生	237	1	4	1	4	15	9	2	1	8	4	12	14	97	7	-	1	6	-	-	1	16
宮 前	283	2	6	3	4	9	9	15	4	3	1	33	5	5	79	15	19	25	4	2	-	3
三 津 浜	135	-	2	2	3	4	3	11	4	2	1	19	1	2	21	27	5	3	1	2	1	4
高 浜	113	1	1	1	1	4	1	3	3	2	1	6	2	-	25	3	30	9	1	1	2	1
久 枝	572	1	5	4	12	18	7	33	48	6	15	21	19	8	19	3	3	191	41	27	20	11
潮 見	328	-	2	1	6	10	8	10	18	10	10	8	7	-	3	1	3	50	94	13	18	3
和 気	233	1	3	2	6	7	4	10	18	10	2	4	6	2	12	-	2	25	11	51	23	1
堀 江	205	-	-	-	4	4	-	9	8	3	6	12	9	4	3	-	1	9	7	22	72	4
余 士	548	2	3	6	9	54	10	13	9	13	10	34	35	33	2	3	3	13	3	2	2	196
由 良	4	-	-	-	-	2	-	1	-	-	-	-	-	-	-	-	-	-	-	1	-	-
泊	9	-	-	-	-	-	1	-	-	-	-	-	-	-	1	-	1	-	-	-	-	-
久 米	804	4	19	6	35	17	9	10	13	53	17	14	15	5	5	2	10	13	3	9	2	18
湯 山	116	6	-	1	9	6	2	5	5	14	5	-	1	-	1	-	-	2	7	3	-	1
日 浦	9	-	1	-	-	1	-	1	3	-	-	1	-	1	-	-	-	1	-	-	-	-
伊 台	59	-	3	-	2	1	1	2	4	1	8	5	-	-	-	-	-	3	7	1	1	-
五 明	7	-	-	-	-	-	-	-	-	-	-	-	-	-	-	-	-	-	-	-	-	-
小 野	268	1	6	-	8	8	6	9	2	15	5	3	2	3	3	1	1	4	1	-	1	7
浮 穴	180	-	1	2	6	9	-	2	1	9	1	3	-	1	1	-	-	3	-	2	-	10
石 井	1,598	6	23	9	98	69	24	32	29	39	47	44	35	14	10	6	6	21	12	17	4	115
桂 原	92	-	2	2	7	2	3	2	1	1	5	2	2	2	-	1	-	1	2	-	1	2
坂 本	17	1	-	-	1	1	-	-	-	1	-	2	1	-	-	-	-	1	-	-	-	1
浅 海	8	-	-	-	-	-	-	-	1	-	-	-	-	-	-	-	-	-	-	-	-	-
立 岩	9	-	-	2	1	-	-	-	-	-	-	-	-	-	-	-	-	-	-	-	-	-
難 波	20	-	-	-	-	1	-	-	-	1	-	1	-	-	1	-	-	1	-	-	1	-
正 岡	30	-	-	-	-	2	-	-	3	-	1	-	-	-	-	-	1	5	-	-	1	1
北 条	170	-	1	1	6	7	2	5	2	5	3	3	2	1	-	-	-	7	10	-	3	7
河 野	71	-	1	1	2	3	-	1	3	4	1	2	-	1	-	-	-	1	2	2	3	3
栗 井	94	-	-	-	1	2	-	5	3	2	-	4	3	-	-	6	-	3	1	3	7	3
睦 野	3	-	-	-	-	-	-	-	-	1	-	1	-	-	-	-	-	-	-	-	-	1
東 中 島	46	-	1	1	1	1	-	3	8	1	-	1	-	-	3	-	-	2	1	-	-	1
西 中 島	7	-	-	1	-	-	-	-	-	-	-	-	-	-	-	-	-	1	-	-	-	-
神 和	15	-	-	-	-	1	-	-	1	2	-	1	-	-	2	-	2	1	-	-	-	-

由	泊	久	湯	日	伊	五	小	浮	石	荏	坂	浅	立	難	正	北	河	粟	陸	東	西	神
良		米	山	浦	台	明	野	穴	井	原	本	海	岩	波	岡	条	野	井	野	中	中	和
2	9	826	127	1	117	3	295	173	1,661	98	23	8	5	27	19	159	79	81	1	32	8	5
-	-	5	-	-	-	-	6	1	9	1	-	-	-	-	-	1	-	-	-	-	-	-
-	-	6	-	-	2	-	1	1	16	1	-	-	-	1	-	-	4	3	-	1	-	-
-	-	6	-	-	2	-	1	1	16	1	-	-	1	-	-	3	-	-	-	-	-	-
-	-	43	15	-	4	-	5	2	116	3	1	-	-	-	-	2	-	2	-	-	-	1
-	1	27	5	-	4	-	8	5	109	1	1	-	-	3	-	7	-	-	-	2	-	-
-	2	12	-	-	1	-	2	3	17	2	-	-	-	-	-	2	-	2	-	-	-	-
-	-	12	-	-	1	-	4	2	26	2	-	-	-	1	-	6	1	-	-	-	-	-
-	-	11	6	-	9	-	5	5	49	1	1	-	-	-	1	6	3	-	1	1	1	-
-	2	77	19	-	6	-	10	9	55	9	2	-	-	-	-	3	-	-	-	1	-	-
-	-	23	18	-	9	-	5	5	32	2	-	-	-	-	1	2	4	2	-	-	1	-
-	-	21	1	-	4	-	2	-	39	1	-	1	-	1	1	-	4	2	-	-	-	-
-	-	13	1	1	5	-	4	4	30	2	-	-	-	-	3	5	2	1	-	-	-	-
-	-	5	-	-	3	-	-	1	17	5	-	-	-	-	-	1	-	2	-	-	-	-
-	-	5	1	-	-	1	1	1	16	1	-	1	-	-	-	5	1	-	-	3	-	1
-	-	3	1	-	2	-	-	-	6	1	-	-	-	-	-	1	2	1	-	-	-	-
-	-	3	-	-	-	-	1	-	6	-	-	-	-	-	-	3	-	2	-	-	-	-
-	-	12	2	-	8	1	3	3	19	3	-	-	2	1	-	4	2	-	-	-	-	-
-	-	18	-	-	4	-	5	1	6	2	-	-	-	-	1	4	7	5	-	-	-	-
-	-	5	1	-	1	-	5	3	7	-	-	-	-	-	-	3	3	4	-	-	1	-
-	-	2	3	-	1	-	-	-	9	2	-	-	-	2	-	2	2	4	-	1	-	-
-	-	8	5	-	4	-	6	-	62	3	2	-	-	-	-	2	-	-	-	-	1	-
-	-	-	-	-	-	-	-	-	-	-	-	-	-	-	-	-	-	-	-	-	-	-
2	3	-	-	-	-	-	-	-	1	-	-	-	-	-	-	-	-	-	-	-	-	-
-	-	312	8	-	10	-	62	24	82	13	3	-	-	-	1	6	2	-	-	2	-	-
-	-	7	29	-	4	-	1	1	6	-	-	-	-	-	-	-	-	-	-	-	-	-
-	-	-	-	-	-	-	-	-	-	-	-	-	-	-	-	-	-	-	-	-	-	-
-	-	-	2	-	8	-	-	4	6	-	-	-	-	-	-	-	-	-	-	-	-	-
-	-	2	-	-	-	-	-	2	-	-	-	-	-	3	-	-	-	-	-	-	-	-
-	-	44	2	-	3	-	105	1	24	2	-	-	-	-	-	1	-	-	-	-	-	-
-	-	19	-	-	2	-	8	61	30	3	4	1	-	-	-	1	-	-	-	-	-	-
-	1	104	8	-	17	-	35	34	707	14	9	-	1	1	-	1	1	1	-	2	-	2
-	-	8	-	-	1	1	4	1	18	20	-	-	-	-	-	-	-	1	-	-	-	-
-	-	1	-	-	-	-	-	-	4	3	-	-	-	-	-	-	-	-	-	-	-	-
-	-	1	-	-	-	-	-	-	-	-	-	3	-	-	-	1	-	2	-	-	-	-
-	-	-	-	-	-	-	-	-	2	-	-	-	-	1	-	3	-	-	-	-	-	-
-	-	1	-	-	-	-	-	2	-	-	-	-	4	-	4	2	1	-	-	-	-	-
-	-	1	-	-	-	-	1	-	1	-	-	-	1	-	5	4	-	3	-	-	-	-
-	-	2	-	-	-	-	2	-	6	-	-	-	-	5	6	61	17	6	-	-	-	-
-	-	2	-	-	2	-	1	-	3	-	-	2	-	2	-	10	15	4	-	-	-	-
-	-	1	-	-	-	-	1	-	3	-	-	-	-	1	-	5	7	33	-	-	-	-
-	-	-	-	-	-	-	-	-	-	-	-	-	-	-	-	-	-	-	-	-	-	-
-	-	4	-	-	-	-	-	-	2	-	-	-	-	-	-	-	-	-	-	15	1	-
-	-	-	-	-	-	-	-	-	-	-	-	-	-	1	-	-	-	-	-	1	3	-
-	-	-	-	-	-	-	1	-	-	-	-	-	-	-	-	-	-	-	-	3	-	1

1-19 市内間移動 (女)

転居入 転居出	総 数	番 町	東 雲	八 坂	素 鷲	雄 郡	新 玉	味 酒	清 水	桑 原	道 後	味 生	生 石	垣 生	宮 前	三 津 浜	高 浜	久 枝	潮 見	和 気	堀 江	余 士
総 数	14,277	131	376	225	723	1,085	422	647	703	776	688	843	498	251	361	118	139	660	304	235	243	669
番 町	153	27	15	15	10	15	8	6	5	2	8	2	1	-	2	1	2	1	3	2	-	4
東 雲	265	9	63	18	20	21	4	15	13	10	32	6	-	2	-	2	-	4	5	-	1	5
八 坂	195	7	10	42	21	8	5	5	12	21	9	4	2	-	1	1	1	3	-	-	-	2
素 鷲	771	7	10	13	235	37	14	18	18	81	41	15	8	2	5	1	4	13	7	5	3	23
雄 郡	1,153	13	20	16	41	405	53	48	39	36	43	91	40	14	5	4	8	21	12	1	2	54
新 玉	443	17	14	3	13	53	110	43	15	6	10	42	16	2	4	1	3	9	2	5	4	16
味 酒	620	4	27	9	16	42	40	162	62	19	20	29	19	6	16	11	9	37	4	7	4	16
清 水	795	7	29	8	23	36	14	63	238	13	46	35	9	4	22	9	5	60	28	16	17	18
桑 原	763	-	13	8	53	40	12	16	13	267	37	20	5	3	6	1	-	12	9	3	5	8
道 後	714	6	67	15	23	27	14	20	45	44	253	17	7	1	4	3	4	9	11	7	2	11
味 生	728	1	10	3	7	50	24	29	10	14	15	285	47	15	51	14	9	15	9	10	14	18
生 石	504	2	5	2	9	45	15	17	7	10	4	39	186	29	8	1	2	19	2	-	-	37
垣 生	262	3	2	1	7	12	5	4	3	8	4	17	21	104	5	1	-	6	2	3	2	23
宮 前	351	-	5	2	6	15	9	19	10	4	1	43	7	3	129	17	18	32	2	3	3	3
三 津 浜	129	1	1	1	5	5	4	6	5	4	4	15	2	2	15	29	5	5	1	5	-	2
高 浜	136	1	-	-	2	6	-	9	3	-	3	14	1	1	24	2	29	14	2	2	3	-
久 枝	590	-	12	11	8	10	15	37	54	10	14	21	14	6	15	2	1	204	40	26	14	15
潮 見	371	1	1	3	10	12	8	11	27	9	18	10	4	-	5	1	2	65	95	16	11	7
和 気	258	3	2	2	2	5	3	10	12	9	7	13	7	1	16	3	4	29	8	64	22	4
堀 江	237	-	3	1	1	8	1	14	5	2	8	10	4	1	5	-	1	11	15	27	86	2
余 士	622	4	6	8	16	59	8	20	13	11	9	33	32	30	1	2	6	11	5	3	1	240
由 良	6	-	-	-	1	-	-	-	-	-	-	-	-	-	-	-	-	1	-	2	-	-
泊	14	-	-	-	-	-	-	-	-	-	-	-	1	-	-	-	1	1	-	-	-	-
久 米	868	4	23	7	38	22	12	15	15	65	15	17	11	3	3	1	7	16	6	5	2	17
湯 山	156	3	1	3	7	6	2	5	7	20	5	1	3	-	-	-	1	3	9	3	2	2
日 浦	6	-	-	-	-	-	-	-	1	1	1	-	-	-	1	-	-	-	-	-	-	-
伊 台	76	-	5	1	5	3	-	1	4	3	11	2	1	-	1	-	-	4	3	1	1	-
五 明	13	-	-	-	1	1	-	1	-	-	-	-	-	-	-	-	-	-	-	-	-	-
小 野	312	-	5	2	11	13	9	5	3	19	6	4	3	4	1	4	1	4	-	-	3	4
浮 穴	205	-	-	2	5	12	2	3	1	11	1	2	1	1	2	1	-	3	-	1	2	7
石 井	1,845	7	21	21	100	91	22	33	31	58	49	40	32	17	10	1	7	27	12	10	8	111
桂 原	100	1	-	2	7	8	1	2	1	2	4	3	5	-	-	-	1	2	-	-	-	5
坂 本	29	2	-	-	3	-	-	-	3	1	1	1	-	-	-	-	-	-	-	2	-	-
浅 海	15	-	-	-	-	2	-	-	-	-	-	-	-	-	-	-	-	-	-	-	-	1
立 岩	11	-	-	-	1	-	-	-	-	-	-	-	-	-	-	-	1	1	-	-	1	-
難 波	36	-	-	-	-	-	1	1	-	-	-	-	-	-	1	-	2	1	3	-	1	-
正 岡	26	-	-	-	2	1	2	-	-	1	-	-	-	-	-	-	-	-	-	-	3	-
北 条	227	1	5	1	8	12	2	1	11	4	8	2	1	-	1	2	-	7	6	1	7	9
河 野	91	-	1	-	3	1	-	4	3	5	1	1	3	-	1	-	1	4	1	4	3	2
栗 井	116	-	-	1	-	2	3	2	7	6	-	5	3	-	1	1	2	6	2	1	14	3
睦 野	5	-	-	-	-	-	-	-	-	-	-	-	-	-	-	1	-	-	-	-	-	-
東 中 島	40	-	-	2	2	-	-	2	7	-	-	2	1	-	-	-	-	-	-	-	1	1
西 中 島	11	-	-	2	-	-	-	-	-	-	-	2	-	-	-	-	-	-	-	-	-	-
神 和	9	-	-	-	1	-	-	-	-	-	-	-	1	-	-	1	2	-	-	-	-	-

由	泊	久	湯	日	伊	五	小	浮	石	荏	坂	浅	立	難	正	北	河	粟	陸	東	西	神
良		米	山	浦	台	明	野	穴	井	原	本	海	岩	波	岡	条	野	井	野	中	中	和
7	8	914	156	1	140	1	308	230	1,797	102	16	12	2	42	23	176	94	107	1	30	8	5
-	-	7	2	-	1	-	4	2	7	1	-	-	-	-	-	-	-	-	-	-	-	-
-	-	4	3	-	2	-	2	-	17	1	-	-	-	1	-	2	2	1	-	-	-	-
-	-	6	1	-	1	-	3	2	18	5	-	-	-	-	1	2	-	1	-	-	1	-
-	-	48	7	-	3	-	9	4	134	1	-	-	-	-	-	2	-	3	-	-	-	-
-	-	25	8	-	3	-	16	11	112	1	-	-	-	2	1	4	1	3	-	-	-	-
-	2	18	-	-	2	-	2	4	24	1	-	-	-	1	-	1	-	-	-	-	-	-
-	-	10	1	-	1	-	4	4	31	3	-	-	-	-	1	2	-	4	-	-	-	-
-	-	13	7	-	6	-	3	8	42	2	1	-	-	2	1	7	1	1	-	-	-	1
-	-	92	16	-	8	-	13	6	77	12	3	-	-	1	1	2	1	-	-	-	-	-
-	2	29	20	-	12	-	7	6	38	-	-	1	-	1	-	2	4	2	-	-	-	-
-	-	27	2	-	4	-	1	5	25	2	1	-	-	1	1	2	3	4	-	-	-	-
-	-	9	1	1	7	-	3	-	30	1	-	1	-	-	2	4	4	2	-	-	-	-
-	-	7	-	-	4	-	1	1	9	4	-	-	-	-	-	-	1	1	-	1	-	-
-	-	4	-	-	2	-	1	-	7	2	-	-	-	-	-	3	1	-	-	-	-	-
-	-	3	1	-	1	-	-	-	3	1	-	-	-	-	-	1	2	-	-	-	-	-
-	-	5	-	-	2	-	-	1	6	-	-	-	-	-	-	3	-	2	1	-	-	-
-	-	7	4	-	7	-	1	6	24	4	-	-	1	1	-	2	3	1	-	-	-	-
-	-	19	-	-	6	-	5	2	8	-	-	-	-	2	-	1	9	3	-	-	-	-
-	-	3	2	-	3	-	5	3	9	-	-	-	1	-	-	1	1	3	-	-	1	-
-	-	3	2	-	3	-	-	-	4	1	-	-	-	5	1	2	2	8	-	1	-	-
-	-	16	5	-	5	-	3	2	67	2	1	-	-	-	-	1	-	1	-	1	-	-
-	-	-	-	-	-	-	1	-	1	-	-	-	-	-	-	-	-	-	-	-	-	-
7	4	-	-	-	-	-	-	-	-	-	-	-	-	-	-	-	-	-	-	-	-	-
-	-	360	7	-	12	-	59	20	82	12	2	-	-	1	-	5	1	-	-	-	2	1
-	-	9	42	-	8	1	-	1	10	-	-	-	-	-	-	-	1	-	-	1	-	-
-	-	-	-	-	-	-	-	-	2	-	-	-	-	-	-	-	-	-	-	-	-	-
-	-	4	4	-	10	-	2	1	5	2	-	-	-	-	-	1	1	-	-	-	-	-
-	-	2	1	-	1	-	2	-	3	-	-	-	-	1	-	-	-	-	-	-	-	-
-	-	46	4	-	4	-	117	7	26	4	-	-	-	-	-	2	-	1	-	-	-	-
-	-	19	-	-	-	-	6	82	35	2	1	1	-	-	-	2	-	-	-	-	-	-
-	-	107	13	-	20	-	31	38	900	15	4	-	-	2	-	2	-	3	-	2	-	-
-	-	4	-	-	-	-	2	10	17	20	-	-	-	-	-	2	-	1	-	-	-	-
-	-	-	-	-	-	-	1	1	8	2	3	-	-	-	-	-	-	1	-	-	-	-
-	-	2	-	-	-	-	-	-	-	-	-	5	-	-	-	4	-	1	-	-	-	-
-	-	-	-	-	1	-	-	-	3	-	-	-	1	-	1	-	1	-	-	-	-	-
-	-	2	1	-	-	-	-	-	2	-	-	-	-	6	-	10	3	2	-	-	-	-
-	-	-	-	-	-	-	-	1	1	-	-	-	-	-	5	5	2	3	-	-	-	-
-	-	1	1	-	-	-	1	-	4	-	-	1	-	8	5	81	22	14	-	-	-	-
-	-	2	1	-	1	-	2	-	3	1	-	3	-	3	1	9	19	8	-	-	-	-
-	-	1	-	-	-	-	1	1	1	-	-	-	-	3	-	8	10	32	-	-	-	-
-	-	-	-	-	-	-	-	1	-	-	-	-	-	-	-	-	-	-	-	3	-	-
-	-	-	-	-	-	-	-	1	1	-	-	-	-	-	3	-	-	-	-	15	-	2
-	-	-	-	-	-	-	-	-	-	-	-	-	-	-	-	-	-	-	-	3	4	-
-	-	-	-	-	-	-	-	-	-	-	-	-	-	-	-	-	-	-	-	3	-	1

2-1 月別、地区別世帯数の移動状況

地区	総 数											1 月												
	増 分				減 分				転 居			差 引 増 減	増 分				減 分				転 居			差 引 増 減
	転 入	分 離	回 復	帰 化	転 出	合 併	抹 消	死 亡	増	減	増		分	回 復	帰 化	転 出	合 併	抹 消	死 亡	増	減	差 引 増 減		
総数	9,320	979	822	1	7,526	509	222	2,344	14,149	12,580	2,090	518	88	47	0	447	42	11	275	953	846	△ 15		
番町	137	8	42	0	94	1	2	26	141	164	41	11	3	1	0	2	0	0	2	13	10	14		
東雲	383	13	7	0	267	7	3	51	380	335	120	22	1	1	0	19	2	0	5	22	16	4		
八坂	167	13	10	0	122	4	0	34	270	231	69	10	3	0	0	12	0	0	4	15	20	△ 8		
素鷲	535	43	38	0	386	32	6	131	879	819	121	32	2	0	0	24	2	0	27	52	43	△ 10		
雄郡	846	51	19	0	647	41	3	118	1,117	1,058	166	41	3	0	0	37	3	2	14	89	58	19		
新玉	328	10	9	0	283	15	0	60	479	431	37	15	1	2	0	12	1	0	6	36	35	0		
味酒	669	37	72	0	619	20	4	102	747	647	133	18	2	2	0	103	2	0	14	44	48	△ 101		
清水	812	35	85	0	729	14	41	114	832	887	△ 21	36	4	1	0	27	1	2	15	58	58	△ 4		
桑原	466	59	13	0	339	34	4	79	768	692	158	23	1	0	0	18	1	0	11	54	56	△ 8		
道後	620	23	128	0	623	16	7	142	699	715	△ 33	30	3	15	0	16	1	0	15	46	48	14		
味生	364	49	6	0	255	34	0	90	758	575	223	19	3	1	0	12	2	0	10	63	38	24		
生石	226	24	9	0	179	26	12	74	466	382	52	14	4	0	0	16	3	0	6	24	23	△ 6		
垣生	120	19	31	0	88	7	36	34	208	178	35	9	3	0	0	6	1	1	7	14	17	△ 6		
官前	118	29	89	0	166	9	0	63	345	296	47	5	2	9	0	5	1	0	6	23	13	14		
三津浜	89	14	4	0	64	3	8	45	125	136	△ 24	0	1	0	0	1	0	2	3	6	10	△ 9		
高浜	43	20	3	0	26	7	0	39	131	86	39	2	1	0	0	1	0	0	1	8	5	4		
久枝	276	46	3	0	223	21	16	86	602	457	124	20	5	0	0	12	3	1	7	48	31	19		
潮見	158	24	3	0	88	9	9	45	286	282	38	8	0	1	0	6	1	1	5	13	18	△ 9		
和氣	92	31	4	0	71	6	16	44	205	190	5	6	4	0	0	4	0	1	5	8	19	△ 11		
堀江	97	21	4	0	61	5	4	58	205	170	29	5	0	0	0	3	0	0	5	11	9	△ 1		
余土	306	45	17	0	249	25	11	78	603	449	159	18	8	0	0	8	2	0	13	33	35	1		
由良	3	2	1	0	1	1	0	11	2	1	△ 6	0	0	0	0	0	0	0	0	0	0	0		
泊	4	2	1	0	2	1	0	4	11	9	2	1	1	0	0	0	0	0	0	0	1	1		
久米	470	60	34	0	385	42	8	119	846	751	105	29	5	0	0	26	1	1	14	66	53	5		
湯山	58	14	1	0	50	3	0	44	152	110	18	3	2	0	0	3	0	0	7	11	6	0		
日浦	2	1	0	0	1	0	0	4	1	8	△ 9	0	0	0	0	0	0	0	0	0	0	0		
伊台	45	15	1	0	38	6	0	15	109	49	62	3	2	0	0	2	0	0	3	8	5	3		
五明	4	0	0	0	2	0	0	5	3	2	△ 2	0	0	0	0	1	0	0	2	0	0	△ 3		
小野	334	37	2	0	243	17	1	71	279	216	104	9	6	0	0	11	1	0	4	16	16	△ 1		
浮穴	110	16	5	0	83	5	6	55	192	148	26	11	0	0	0	7	0	0	5	10	6	3		
石井	1,117	96	27	1	815	79	4	207	1,723	1,447	412	81	9	0	0	34	12	0	22	119	109	32		
桂原	79	24	122	0	178	1	0	88	114	210	△ 138	11	2	13	0	9	0	0	11	8	7	7		
坂本	5	5	0	0	6	0	0	16	12	24	△ 24	0	0	0	0	1	0	0	0	2	4	△ 3		
浅海	8	6	0	0	3	1	0	9	7	7	1	0	0	0	0	0	0	0	1	0	0	△ 1		
立岩	2	3	0	0	1	0	0	10	4	7	△ 9	1	0	0	0	0	0	0	0	1	2	0		
難波	27	5	0	0	17	1	4	8	34	24	12	2	1	0	0	1	0	1	2	1	2			
正岡	15	6	0	0	8	0	1	12	21	23	△ 2	2	0	0	0	0	0	0	2	2	2			
北条	110	17	30	0	61	3	16	45	163	158	37	8	2	1	0	5	1	0	9	17	14	△ 1		
河野	21	21	2	0	17	7	0	28	82	55	19	5	0	0	0	2	0	0	5	8	2	4		
栗井	37	20	0	0	20	3	0	23	81	77	15	7	1	0	0	1	0	0	4	2	4	1		
惣野	1	1	0	0	1	0	0	4	1	6	△ 8	0	0	0	0	0	0	0	1	0	0	△ 1		
東中島	10	9	0	0	5	2	0	38	50	49	△ 25	1	2	0	0	1	0	0	4	0	4	△ 6		
西中島	4	3	0	0	4	0	0	4	8	8	△ 1	0	0	0	0	0	0	0	0	0	0	0		
神和	2	2	0	0	6	1	0	11	8	11	△ 17	0	1	0	0	0	0	0	1	1	0	1		

2 月											3 月											
增 分				減 分				転 居			差 引 増 減	增 分				減 分				転 居		差 引 増 減
転 入	分 離	回 復	掃 化	転 出	合 併	抹 消	死 亡	増	減	転 入		分 離	回 復	掃 化	転 出	合 併	抹 消	死 亡	増	減		
569	77	34	1	575	41	37	206	1,074	945	△ 49	1,890	104	78	0	1,519	41	25	215	1,577	1,372	477	
3	0	0	0	9	0	0	2	11	13	△ 10	25	0	0	0	15	0	0	3	15	18	4	
13	0	0	0	14	0	1	2	19	26	△ 11	78	1	0	0	66	0	0	6	81	39	49	
12	0	0	0	10	0	0	3	22	19	2	31	1	1	0	16	1	0	5	17	17	11	
34	2	5	0	34	2	0	8	67	49	15	111	7	1	0	70	1	1	5	82	84	40	
52	3	0	0	37	5	0	11	81	81	2	199	6	5	0	158	3	0	11	121	116	43	
20	0	0	0	16	1	0	6	40	40	△ 3	56	1	1	0	62	2	0	4	52	47	△ 5	
22	3	3	0	41	1	0	11	64	55	△ 16	141	3	5	0	107	2	2	13	115	83	57	
32	3	6	0	73	1	6	7	67	57	△ 36	202	7	23	0	214	1	9	9	100	114	△ 15 0	
40	4	0	0	23	2	0	7	67	42	37	106	11	5	0	70	3	1	8	83	78	45	
38	2	0	0	60	0	0	11	48	47	△ 30	164	3	6	0	134	1	3	11	72	94	2	
27	3	1	0	16	4	0	11	54	41	13	61	6	0	0	39	2	0	8	97	57	58	
17	2	1	0	15	4	7	8	33	36	△ 17	38	4	0	0	35	3	0	9	48	46	△ 3	
10	2	3	0	8	0	4	1	13	12	3	13	0	0	0	11	1	1	0	19	12	7	
7	4	3	0	13	1	0	8	21	24	△ 11	17	6	9	0	17	0	0	4	35	34	12	
6	2	0	0	5	0	0	3	9	11	△ 2	22	1	0	0	19	0	0	4	22	12	10	
2	1	0	0	3	0	0	6	7	8	△ 7	6	1	0	0	1	1	0	4	6	5	2	
15	1	0	0	19	1	0	7	57	34	12	53	5	0	0	50	1	0	10	57	66	△ 12	
18	0	0	0	9	2	0	5	25	19	8	28	2	1	0	12	0	2	3	34	23	25	
4	4	0	0	4	1	0	5	19	13	4	17	3	0	0	13	2	0	4	20	14	7	
5	4	0	0	5	1	0	5	12	14	△ 4	16	0	3	0	16	1	0	5	23	13	7	
23	3	0	0	16	0	3	5	41	36	7	67	3	4	0	54	5	1	8	65	48	23	
0	0	0	0	0	0	0	2	0	0	△ 2	0	0	1	0	0	0	0	0	0	0	1	
0	0	0	0	0	0	0	0	0	0	0	2	0	1	0	0	0	0	1	0	0	2	
23	7	0	0	22	5	1	12	71	64	△ 3	82	7	4	0	81	6	1	8	100	68	29	
8	1	0	0	2	0	0	5	9	9	2	6	4	0	0	6	0	0	4	13	12	1	
0	0	0	0	0	0	0	1	0	2	△ 3	1	0	0	0	0	0	0	1	2	0		
5	3	0	0	5	1	0	3	7	3	3	8	1	0	0	15	0	0	4	3	2	△ 9	
0	0	0	0	0	0	0	0	1	0	1	0	0	0	0	0	0	1	0	0	△ 1		
15	6	0	0	6	2	0	7	19	17	8	43	4	0	0	45	0	0	11	36	29	△ 2	
4	0	3	0	9	1	6	5	18	17	△ 13	19	1	1	0	11	0	0	4	14	16	4	
94	10	3	1	74	4	1	15	140	130	24	227	7	2	0	151	5	2	21	191	158	90	
2	1	3	0	15	0	0	6	6	3	△ 12	13	1	1	0	12	0	0	10	11	18	△ 14	
1	0	0	0	0	0	0	1	0	2	△ 2	1	1	0	0	2	0	0	1	1	4	△ 4 0	
1	0	0	0	0	0	0	0	0	1	0	0	0	0	0	0	0	0	0	1	2	△ 1	
0	0	0	0	0	0	0	0	0	0	0	0	1	0	0	0	0	0	0	0	0	1	
1	0	0	0	1	0	0	1	1	2	△ 2	5	0	0	0	1	0	0	1	3	3	3	
0	0	0	0	0	0	0	1	1	2	△ 2	1	1	0	0	3	0	0	1	2	2	△ 2	
10	1	3	0	8	0	8	3	9	7	△ 3	19	1	4	0	6	0	2	1	19	16	18	
2	2	0	0	1	1	0	4	6	1	3	5	2	0	0	3	0	0	3	8	7	2	
1	2	0	0	2	1	0	2	7	3	2	5	1	0	0	3	0	0	2	8	9	0	
1	0	0	0	0	0	0	0	0	0	1	0	0	0	0	0	0	0	0	0	1	△ 1	
1	0	0	0	0	0	0	6	2	4	△ 7	2	0	0	0	1	0	0	5	2	2	△ 4	
0	1	0	0	0	0	0	0	0	0	1	0	1	0	0	0	0	1	0	0	0	0	
0	0	0	0	0	0	0	0	0	1	△ 1	0	0	0	0	0	0	0	2	0	1	△ 3	

2-1 月別、地区別世帯数の移動状況（つづき）

地区	4 月											5 月											
	増 分				減 分				転 居			差 引 増 減	増 分				減 分				転 居		差 引 増 減
	転	分	回	帰	転	合	抹	死	増	減			転	分	回	帰	転	合	抹	死	増	減	
	入	離	復	化	出	併	消	亡				入	離	復	化	出	併	消	亡	増	減		
総数	1,831	95	90	0	1,027	56	14	189	1,428	1,311	847	589	69	39	0	459	39	8	196	1,111	966	140	
番町	19	0	31	0	9	1	1	2	10	13	34	17	0	3	0	7	0	0	1	14	9	17	
東雲	83	0	0	0	41	1	1	1	49	38	50	21	0	0	0	12	0	0	3	23	19	10	
八坂	24	1	1	0	9	0	0	3	27	31	10	15	2	0	0	13	0	0	2	21	28	△5	
素霧	115	5	1	0	58	4	0	15	89	87	46	29	2	1	0	32	1	0	13	70	68	△12	
雄郡	144	6	1	0	98	1	0	9	100	91	52	57	8	1	0	38	3	0	12	80	79	14	
新玉	62	1	1	0	40	2	0	5	35	35	17	20	0	2	0	21	0	0	5	28	29	△5	
味酒	221	1	5	0	81	1	1	7	78	58	157	37	4	0	0	31	1	0	6	51	46	8	
清水	186	6	11	0	116	0	5	5	93	109	61	47	0	1	0	35	2	3	15	69	62	0	
桑原	108	3	0	0	52	4	0	6	77	75	51	27	5	1	0	20	5	0	2	61	54	13	
道後	99	2	15	0	94	2	0	17	82	79	6	41	1	13	0	23	0	1	11	53	56	17	
味生	69	5	0	0	37	5	0	6	55	56	25	18	3	0	0	24	1	0	6	72	48	14	
生石	41	3	2	0	20	3	0	4	47	37	29	16	0	1	0	18	1	0	10	41	36	△7	
垣生	22	2	0	0	12	0	0	3	20	12	17	14	1	0	0	5	0	0	2	21	10	19	
官前	26	2	3	0	26	0	0	5	38	43	△5	10	0	12	0	10	0	0	5	27	27	7	
三津浜	17	1	0	0	12	0	1	4	14	12	3	2	0	0	0	4	0	1	3	9	13	△10	
高浜	9	4	0	0	3	0	0	4	15	7	14	2	4	0	0	2	3	0	8	10	8	△5	
久枝	53	5	0	0	36	2	0	10	71	47	34	16	5	0	0	13	1	0	7	41	36	5	
潮見	22	4	0	0	14	0	1	3	29	28	9	6	4	0	0	5	1	0	5	22	27	△6	
和気	16	5	0	0	10	2	0	4	15	18	2	2	1	1	0	7	0	1	2	23	17	0	
堀江	15	2	0	0	7	0	0	1	30	16	23	9	3	1	0	4	0	1	7	18	20	△1	
余土	34	2	4	0	28	4	0	2	41	44	3	19	2	1	0	17	2	0	5	43	44	△3	
由良	0	0	0	0	0	0	0	0	0	0	0	1	0	0	0	0	1	0	1	1	0	0	
泊	0	0	0	0	0	0	0	0	1	2	△1	0	0	0	0	0	1	0	0	3	0	2	
久米	103	1	3	0	66	7	2	11	86	86	21	31	4	0	0	27	3	1	8	66	54	8	
湯山	13	1	0	0	6	1	0	7	19	10	9	5	2	0	0	3	0	0	2	12	10	4	
日浦	0	0	0	0	0	0	0	0	0	0	0	0	0	0	0	0	0	0	0	0	0	0	
伊台	5	0	0	0	4	2	0	2	9	6	0	3	1	0	0	2	0	0	0	3	4	1	
五明	0	0	0	0	0	0	0	0	0	1	△1	1	0	0	0	0	0	0	0	0	0	1	
小野	115	4	0	0	29	2	0	5	46	26	103	14	1	0	0	8	0	0	5	22	18	6	
浮穴	16	4	0	0	6	1	0	2	24	12	23	11	0	0	0	10	0	0	8	20	9	4	
石井	153	11	4	0	93	7	0	14	164	157	61	69	4	1	0	47	12	0	18	130	93	34	
荏原	12	1	1	0	5	1	0	10	12	8	2	8	3	0	0	3	0	0	8	12	7	5	
坂本	1	1	0	0	0	0	0	3	1	4	△4	1	1	0	0	0	0	0	2	0	1	△1	
浅海	2	1	0	0	0	0	0	2	1	0	2	2	0	0	0	1	0	0	0	1	1	1	
立岩	1	0	0	0	0	0	0	1	1	0	1	0	0	0	0	0	0	0	1	1	3	△3	
難波	0	2	0	0	1	0	0	1	3	2	1	1	0	0	0	3	0	0	0	4	3	△1	
正岡	1	1	0	0	0	0	1	2	2	3	△2	2	1	0	0	1	0	0	2	3	1	2	
北条	17	2	7	0	7	0	1	3	13	16	12	7	0	0	0	7	1	0	2	9	14	△8	
河野	0	2	0	0	5	1	0	2	6	6	△6	1	3	0	0	1	0	0	2	7	2	6	
粟井	2	1	0	0	0	1	0	3	6	17	△12	6	3	0	0	4	0	0	2	10	5	8	
睦野	0	0	0	0	0	0	0	0	1	2	△1	0	1	0	0	0	0	0	0	0	1	0	
東中島	3	1	0	0	1	1	0	2	12	14	△2	1	0	0	0	1	0	0	4	7	4	△1	
西中島	1	1	0	0	1	0	0	1	3	0	3	0	0	0	0	0	0	0	0	1	0	1	
神和	1	1	0	0	0	0	0	2	3	3	0	0	0	0	0	0	0	0	1	2	0	1	

6 月											7 月											
增 分				減 分				転 居			差 引 増 減	增 分				減 分				転 居		差 引 増 減
転 入	分 離	回 復	掃 化	転 出	合 併	抹 消	死 亡	増	減	転 入		分 離	回 復	掃 化	転 出	合 併	抹 消	死 亡	増	減		
561	105	149	0	483	37	22	173	1,178	1,058	220	609	91	53	0	688	58	21	178	1,172	1,049	△ 69	
12	1	2	0	6	0	0	1	7	21	△ 6	3	0	0	0	11	0	0	0	14	15	△ 9	
26	2	0	0	18	1	0	9	24	30	△ 6	28	2	0	0	18	2	0	2	30	24	14	
13	1	2	0	12	0	0	3	21	18	4	7	1	3	0	11	1	0	3	15	22	△ 11	
39	7	10	0	18	1	0	6	87	68	50	28	4	2	0	28	1	1	10	76	60	10	
61	4	3	0	48	4	0	10	134	117	23	54	7	1	0	47	7	0	8	78	105	△ 27	
24	0	0	0	14	0	0	4	34	40	0	27	2	0	0	20	0	0	2	26	20	13	
37	6	9	0	28	1	0	3	51	53	18	33	4	10	0	39	3	0	6	53	39	13	
45	2	0	0	33	2	2	7	71	64	10	61	4	1	0	41	1	2	10	65	79	△ 2	
22	5	2	0	24	4	1	10	78	53	15	23	5	0	0	25	4	0	5	59	51	2	
28	2	1	0	42	4	0	5	49	60	△ 31	42	3	13	0	53	2	1	9	46	70	△ 31	
25	7	0	0	18	3	0	6	49	40	14	25	6	1	0	14	3	0	8	69	48	28	
12	3	0	0	14	2	0	6	37	26	4	11	3	0	0	9	3	0	5	30	33	△ 6	
8	2	0	0	6	1	6	8	14	11	△ 8	10	1	6	0	4	3	5	3	17	18	1	
6	3	10	0	12	0	0	7	29	35	△ 6	9	2	9	0	14	2	0	6	48	28	18	
5	2	0	0	1	1	0	2	8	10	1	8	1	1	0	6	0	0	4	12	10	2	
2	2	0	0	2	0	0	2	18	7	11	4	1	0	0	0	0	0	2	11	6	8	
17	5	1	0	14	1	0	8	54	29	25	18	5	1	0	14	1	10	8	59	39	11	
12	4	1	0	11	1	3	3	16	23	△ 8	12	2	0	0	7	1	0	4	22	20	4	
1	1	0	0	4	0	9	3	14	10	△ 10	12	1	0	0	6	1	0	6	22	14	8	
13	2	0	0	4	0	0	4	25	14	18	6	0	0	0	5	1	0	7	13	19	△ 13	
27	7	0	0	13	2	0	3	43	30	29	22	4	0	0	26	0	0	7	64	35	22	
0	1	0	0	0	0	0	1	0	0	0	0	0	0	0	0	0	0	0	0	0	0	
0	0	0	0	0	0	0	1	0	0	△ 1	0	1	0	0	0	0	0	0	2	0	3	
26	5	0	0	23	1	0	5	68	64	6	25	6	2	0	23	6	0	4	69	60	9	
4	1	0	0	7	0	0	3	6	14	△ 13	1	1	1	0	5	1	0	4	5	6	△ 8	
0	0	0	0	0	0	0	1	0	0	△ 1	0	0	0	0	0	0	0	0	0	1	△ 1	
4	1	1	0	1	0	0	0	8	5	8	0	1	0	0	1	1	0	2	13	1	9	
0	0	0	0	0	0	0	1	0	0	△ 1	2	0	0	0	1	0	0	0	1	0	2	
13	3	0	0	14	3	1	2	23	20	△ 1	43	3	0	0	77	4	0	4	18	20	△ 41	
6	2	0	0	8	0	0	4	20	20	△ 4	3	1	0	0	6	1	0	4	14	10	△ 3	
59	8	3	0	63	4	0	22	140	123	△ 2	74	9	2	0	70	5	0	13	171	156	12	
3	3	104	0	10	0	0	6	10	9	95	5	2	0	0	96	0	0	10	6	6	△ 99	
0	0	0	0	1	0	0	0	1	1	△ 1	1	0	0	0	0	0	0	2	1	2	△ 2	
0	0	0	0	0	0	0	1	1	0	0	1	2	0	0	0	0	0	1	0	0	2	
0	0	0	0	0	0	0	0	0	0	0	0	0	0	0	0	0	0	2	1	0	△ 1	
2	0	0	0	2	0	0	1	1	2	△ 2	3	0	0	0	2	0	0	1	3	2	1	
2	0	0	0	1	0	0	1	1	2	△ 1	2	0	0	0	1	0	0	0	3	5	△ 1	
6	3	0	0	3	0	0	5	16	16	1	3	2	0	0	6	0	2	8	17	12	△ 6	
0	2	0	0	2	1	0	2	10	4	3	0	3	0	0	0	3	0	3	6	5	△ 2	
0	5	0	0	1	0	0	2	4	9	△ 3	2	1	0	0	1	0	0	1	7	3	5	
0	0	0	0	1	0	0	0	0	0	△ 1	0	0	0	0	0	0	0	0	0	1	△ 1	
0	3	0	0	1	0	0	4	6	7	△ 3	0	1	0	0	0	1	0	3	3	2	△ 2	
0	0	0	0	0	0	0	0	0	2	△ 2	1	0	0	0	1	0	0	0	2	2	0	
1	0	0	0	3	0	0	1	0	1	△ 4	0	0	0	0	0	0	0	1	1	0	0	

2-1 月別、地区別世帯数の移動状況（つづき）

地区	8 月											9 月											
	増 分				減 分				転 居			差 引 増 減	増 分				減 分				転 居		差 引 増 減
	転	分	回	帰	転	合	抹	死	増	減			転	分	回	帰	転	合	抹	死	増	減	
	入	離	復	化	出	併	消	亡				入	離	復	化	出	併	消	亡				
総数	615	75	37	0	485	31	6	193	1,093	979	126	614	70	128	0	497	32	24	146	1,155	1,040	228	
番町	10	1	2	0	7	0	0	2	11	11	4	6	1	1	0	2	0	0	6	16	9	7	
東雲	20	1	1	0	13	1	0	7	18	30	△11	27	1	2	0	23	0	0	2	23	23	5	
八坂	11	1	0	0	11	1	0	2	20	14	4	8	1	0	0	6	1	0	2	11	15	△4	
素霧	28	3	1	0	21	2	0	14	71	59	7	32	1	2	0	28	7	2	6	52	83	△39	
雄郡	46	2	1	0	41	3	0	10	79	90	△16	50	2	0	0	43	2	1	5	89	78	12	
新玉	27	4	0	0	19	2	0	5	67	40	32	30	0	0	0	14	1	0	3	41	36	17	
味酒	31	3	10	0	53	1	0	8	43	37	△12	45	1	8	0	36	3	1	5	70	54	25	
清水	52	2	0	0	51	3	1	7	54	59	△13	39	0	35	0	54	1	2	11	67	57	16	
桑原	32	5	0	0	20	1	1	6	62	62	9	35	5	3	0	30	0	1	2	62	52	20	
道後	51	1	5	0	33	0	0	12	51	57	6	32	3	21	0	47	3	2	3	63	37	27	
味生	31	3	0	0	11	3	0	8	67	65	14	29	1	1	0	21	1	0	6	82	56	29	
生石	20	0	3	0	12	1	1	6	39	24	18	20	2	0	0	13	1	1	4	48	34	17	
垣生	7	1	0	0	11	0	1	3	16	14	△5	7	3	2	0	5	0	2	0	14	14	5	
官前	14	1	0	0	16	1	0	8	23	12	1	12	3	20	0	6	1	0	4	23	23	24	
三津浜	4	1	1	0	3	0	0	4	8	9	△2	8	3	1	0	4	2	3	5	12	16	△6	
高浜	3	2	1	0	3	1	0	2	11	6	5	3	1	0	0	4	0	0	2	3	9	△8	
久枝	14	0	0	0	9	1	0	8	40	34	2	15	4	1	0	20	2	3	7	52	39	1	
潮見	19	2	0	0	6	0	1	1	26	26	13	12	1	0	0	5	1	1	7	28	43	△16	
和気	5	1	0	0	4	0	0	4	12	12	△2	7	2	1	0	4	0	0	2	14	19	△1	
堀江	2	4	0	0	5	0	0	4	10	12	△5	4	2	0	0	2	0	0	4	15	14	1	
余土	17	3	0	0	20	3	0	8	49	29	9	30	1	0	0	9	0	0	7	51	35	31	
由良	1	0	0	0	1	0	0	2	0	0	△2	1	1	0	0	0	0	0	2	0	0	0	
泊	0	0	0	0	0	0	0	0	0	0	0	0	0	0	0	0	0	0	0	2	2	0	
久米	41	8	3	0	21	2	0	17	73	65	20	31	7	17	0	30	0	0	12	67	66	14	
湯山	4	0	0	0	5	0	0	1	9	6	1	3	1	0	0	4	0	0	1	15	6	8	
日浦	1	0	0	0	1	0	0	0	0	0	0	0	1	0	0	0	0	0	0	0	1	0	
伊台	10	1	0	0	1	0	0	0	11	2	19	1	2	0	0	1	1	0	0	14	4	11	
五明	0	0	0	0	0	0	0	0	0	0	0	0	0	0	0	0	0	0	0	0	0	0	
小野	18	2	2	0	19	0	0	6	27	25	△1	27	1	0	0	8	0	0	3	19	16	20	
浮穴	8	4	0	0	2	0	0	1	6	9	6	6	1	0	0	0	0	0	6	11	17	△5	
石井	71	8	3	0	50	5	0	17	136	133	13	80	8	3	0	68	4	1	14	141	142	3	
荏原	4	2	0	0	5	0	0	5	9	7	△2	4	1	0	0	2	0	0	5	15	9	4	
坂本	0	0	0	0	1	0	0	1	3	0	1	0	1	0	0	0	0	0	0	1	1	1	
浅海	2	0	0	0	1	0	0	1	1	0	1	0	0	0	0	0	0	0	0	0	0	0	
立岩	0	0	0	0	1	0	0	0	0	0	△1	0	0	0	0	0	0	0	1	0	0	△1	
難波	3	1	0	0	1	0	0	0	3	0	6	0	0	0	0	2	0	4	0	2	1	△5	
正岡	0	1	0	0	0	0	0	1	2	2	0	1	2	0	0	0	0	0	1	0	0	2	
北条	5	2	4	0	6	0	1	2	13	15	0	4	2	8	0	1	0	0	3	11	9	12	
河野	1	2	0	0	1	0	0	1	10	5	6	1	1	2	0	0	0	0	1	7	9	1	
粟井	2	3	0	0	0	0	0	1	6	3	7	3	3	0	0	3	1	0	0	10	5	7	
睦野	0	0	0	0	0	0	0	1	0	1	△2	0	0	0	0	0	0	0	2	0	0	△2	
東中島	0	0	0	0	0	0	0	6	7	2	△1	0	0	0	0	0	0	0	1	4	4	△1	
西中島	0	0	0	0	0	0	0	0	0	2	△2	1	0	0	0	0	0	0	0	0	0	1	
神和	0	0	0	0	0	0	0	1	0	0	△1	0	0	0	0	2	0	0	1	0	2	△5	

10 月											11 月											
增 分				減 分				轉 居			差 引 增 減	增 分				減 分				轉 居		差 引 增 減
入	分	回	掃	出	合	抹	死	增	減	入		分	回	掃	出	合	抹	死	增	減		
600	67	62	0	534	44	23	199	1,141	1,009	61	441	76	49	0	382	41	13	190	1,067	930	77	
12	0	1	0	12	0	1	2	10	11	△3	10	1	1	0	2	0	0	3	10	19	△2	
22	0	1	0	20	0	0	6	25	27	△5	15	5	0	0	14	0	0	4	21	32	△9	
5	1	1	0	9	0	0	1	17	16	△2	10	0	0	0	6	0	0	3	42	15	28	
27	6	9	0	25	6	0	11	62	72	△10	36	2	3	0	22	3	1	7	87	62	33	
60	3	5	0	46	4	0	9	99	74	34	42	3	0	0	25	3	0	4	70	87	△4	
16	0	0	0	26	1	0	6	40	37	△14	19	0	2	0	16	1	0	8	32	35	△7	
39	2	4	0	39	3	0	9	70	57	7	23	4	5	0	27	1	0	15	49	53	△15	
46	2	4	0	32	0	5	10	62	82	△15	26	0	3	0	26	1	3	8	52	50	△7	
28	5	1	0	23	3	0	11	50	66	△19	6	6	0	0	9	5	0	4	51	46	△1	
43	1	20	0	44	1	0	20	74	52	21	22	1	1	0	42	1	0	14	57	50	△26	
23	5	0	0	23	3	0	8	44	33	5	18	4	1	0	15	3	0	6	58	46	11	
12	1	1	0	9	1	3	8	38	30	1	14	0	1	0	8	2	0	0	38	28	15	
6	1	1	0	9	1	0	1	13	15	△5	8	1	15	0	8	0	1	5	23	24	9	
7	1	0	0	21	0	0	6	33	24	△10	1	4	10	0	18	1	0	3	22	23	△8	
7	2	0	0	3	0	1	5	10	10	0	4	0	1	0	3	0	0	5	12	12	△3	
8	1	0	0	3	0	0	3	18	11	10	1	1	1	0	3	1	0	2	14	7	4	
24	2	0	0	13	3	2	1	42	26	23	17	3	0	0	14	1	0	8	41	37	1	
6	0	0	0	1	0	0	3	19	28	△7	7	2	0	0	4	0	0	5	27	10	17	
6	6	0	0	7	0	3	0	15	14	3	2	2	1	0	3	0	2	5	24	20	△1	
3	1	0	0	6	1	1	5	19	13	△3	8	3	0	0	3	1	2	5	11	14	△3	
17	2	7	0	23	2	5	9	56	41	2	16	6	1	0	14	1	2	3	58	27	34	
0	0	0	0	0	0	0	1	1	0	0	0	0	0	0	0	0	0	2	0	0	△2	
0	0	0	0	0	0	0	0	1	3	△2	1	0	0	0	0	0	0	1	2	1	1	
29	4	4	0	24	5	0	8	73	64	9	32	5	0	0	19	2	2	15	51	43	7	
5	0	0	0	5	0	0	4	19	11	4	3	0	0	0	1	1	0	3	11	5	4	
0	0	0	0	0	0	0	1	0	0	△1	0	0	0	0	0	0	0	0	0	1	△1	
2	1	0	0	2	0	0	1	16	10	6	2	2	0	0	1	1	0	0	9	3	8	
0	0	0	0	0	0	0	0	1	0	1	0	0	0	0	0	0	0	1	0	1	△2	
12	2	0	0	13	1	0	9	17	4	4	12	3	0	0	9	2	0	5	16	12	3	
8	1	1	0	10	1	0	6	20	10	3	7	0	0	0	6	1	0	4	17	13	0	
91	9	2	0	66	7	0	16	136	9	140	58	11	3	0	54	8	0	20	120	118	△8	
4	4	0	0	8	0	0	2	8	124	△118	6	1	0	0	2	0	0	8	7	6	△2	
0	0	0	0	1	0	0	2	2	5	△6	0	0	0	0	0	0	0	3	0	0	△3	
0	2	0	0	0	0	0	0	1	1	2	0	0	0	0	1	0	0	1	0	0	△2	
0	0	0	0	0	0	0	1	0	0	△1	0	2	0	0	0	0	0	3	0	0	△1	
7	0	0	0	1	0	0	0	3	4	5	1	0	0	0	1	0	0	1	5	1	3	
2	0	0	0	2	0	0	3	2	1	△2	1	0	0	0	0	0	0	0	1	2	0	
15	0	0	0	3	0	2	4	12	13	5	9	1	0	0	4	1	0	2	12	11	4	
3	1	0	0	1	0	0	3	2	3	△1	1	2	0	0	0	0	0	0	3	4	2	
4	0	0	0	2	0	0	2	8	6	2	2	0	0	0	1	0	0	1	8	6	2	
0	0	0	0	0	0	0	0	0	0	0	0	0	0	0	0	0	0	0	0	0	0	
1	1	0	0	0	0	0	1	2	0	3	1	1	0	0	0	0	0	1	5	5	1	
0	0	0	0	1	0	0	1	1	1	△2	0	0	0	0	1	0	0	1	0	0	△2	
0	0	0	0	1	1	0	0	0	1	△3	0	0	0	0	0	0	0	1	1	1	△1	

2-1 月別、地区別世帯数の移動状況（つづき）

地区	12 月										差引 増減
	増 分				減 分				転 居		
	転入	分離	回復	帰化	転出	合併	抹消	死亡	増	減	
総数	483	62	56	0	430	47	18	184	1,200	1,075	47
番町	9	1	0	0	12	0	0	2	10	15	△9
東雲	28	0	2	0	9	0	1	4	45	31	30
八坂	21	1	2	0	7	0	0	3	42	16	40
素霧	24	2	3	0	26	2	1	9	84	84	△9
雄郡	40	4	2	0	29	3	0	15	97	82	14
新玉	12	1	1	0	23	4	0	6	48	37	△8
味酒	22	4	11	0	34	1	0	5	59	64	△8
清水	40	5	0	0	27	1	1	10	74	96	△16
桑原	16	4	1	0	25	2	0	7	64	57	△6
道後	30	1	18	0	35	1	0	14	58	65	△8
味生	19	3	1	0	25	4	0	7	48	47	△12
生石	11	2	0	0	10	2	0	8	43	29	7
垣生	6	2	4	0	3	0	15	1	24	19	△2
官前	4	1	4	0	8	2	0	1	23	10	11
三津浜	6	0	0	0	3	0	0	3	3	11	△8
高浜	1	1	1	0	1	1	0	3	10	7	1
久枝	14	6	0	0	9	4	0	5	40	39	3
潮見	8	3	0	0	8	2	0	1	25	17	8
和気	14	1	1	0	5	0	0	4	19	20	6
堀江	11	0	0	0	1	0	0	6	18	12	10
余土	16	4	0	0	21	4	0	8	59	45	1
由良	0	0	0	0	0	0	0	0	0	1	△1
泊	0	0	0	0	2	0	0	1	0	0	△3
久米	18	1	1	0	23	4	0	5	56	64	△20
湯山	3	1	0	0	3	0	0	3	23	15	6
日浦	0	0	0	0	0	0	0	1	0	1	△2
伊台	2	0	0	0	3	0	0	0	8	4	3
五明	1	0	0	0	0	0	0	0	0	0	1
小野	13	2	0	0	4	2	0	10	20	13	6
浮穴	11	2	0	0	8	0	0	6	18	9	8
石井	60	2	1	0	45	6	0	15	135	119	13
荏原	7	3	0	0	11	0	0	7	10	6	△4
坂本	0	1	0	0	0	0	0	1	0	0	0
浅海	0	1	0	0	0	1	0	2	1	2	△3
立岩	0	0	0	0	0	0	0	1	0	2	△3
難波	2	1	0	0	2	0	0	1	4	3	1
正岡	1	0	0	0	0	0	0	0	2	1	2
北条	7	1	3	0	5	0	0	3	15	15	3
河野	2	1	0	0	1	1	0	2	9	7	1
粟井	3	0	0	0	2	0	0	3	5	7	△4
睦野	0	0	0	0	0	0	0	0	0	0	0
東中島	0	0	0	0	0	0	0	1	0	1	△2
西中島	1	0	0	0	0	0	0	0	1	1	1
神和	0	0	0	0	0	0	0	0	0	1	△1

Ⅲ 付 録

1. 地区別町丁名一覧（平成 27 年 12 月 31 日現在）

付録1. 地区別町丁名一覧表

番町地区	八坂地区	土橋町	衣山2丁目	緑町2丁目	南町1丁目	富久町
一番町3丁目	河原町	真砂町	衣山3丁目	御幸1丁目	南町2丁目	北吉田町
一番町4丁目	北立花町	室町	衣山4丁目	御幸2丁目	持田町1丁目	久保田町
二番町2丁目	三番町1丁目	室町1丁目	衣山5丁目	山越町	紅葉町	高岡町
二番町3丁目	新立町	室町2丁目	朝日ヶ丘1丁目	山越1丁目	石手1丁目	南吉田町
二番町4丁目	千舟町1丁目	泉町	朝日ヶ丘2丁目	山越2丁目	石手2丁目	
三番町2丁目	千舟町2丁目	末広町	辻町	山越3丁目	石手3丁目	垣生地区
三番町3丁目	築山町	小栗町	愛光町	山越4丁目	石手4丁目	西垣生町
三番町4丁目	永木町1丁目	小栗1丁目	本町2丁目	中央1丁目	石手5丁目	東垣生町
三番町5丁目	永木町2丁目	小栗2丁目	本町3丁目	中央2丁目	石手白石	
大街道1丁目	湊町1丁目	小栗3丁目	本町4丁目	山越5丁目	新石手	宮前地区
大街道2丁目	湊町2丁目	小栗4丁目	本町5丁目	山越6丁目	常光寺町	東山町
千舟町3丁目	錦町	小栗5丁目	松前町2丁目		道後姫塚	古三津町
千舟町4丁目	湯渡町	小栗6丁目	松前町3丁目	桑原地区	道後喜多町	会津町
千舟町5丁目		小栗7丁目	松前町4丁目	正円寺1丁目	道後鷺谷町	高山町
花園町	素鷲地区	雄郡1丁目	松前町5丁目	正円寺2丁目	道後多幸町	辰巳町
堀之内	枝松1丁目	雄郡2丁目	萱町2丁目	正円寺3丁目	道後湯之町	中須賀1丁目
湊町3丁目	枝松2丁目	空港通1丁目	萱町3丁目	正円寺4丁目	道後町1丁目	中須賀2丁目
湊町4丁目	枝松3丁目	土居田町	萱町4丁目	樽味1丁目	道後町2丁目	中須賀3丁目
湊町5丁目	枝松4丁目	針田町	萱町5丁目	樽味2丁目	道後緑台	春美町
南堀端町	枝松5丁目	空港通2丁目	萱町6丁目	樽味3丁目	道後湯月町	祓川1丁目
柳井町1丁目	枝松6丁目		味酒町2丁目	樽味4丁目	祝谷町1丁目	祓川2丁目
柳井町2丁目	祇園町	新玉地区	味酒町3丁目	畑寺町	祝谷2丁目	ひばりヶ丘
柳井町3丁目	小坂1丁目	大手町1丁目	宮西1丁目	東野1丁目	祝谷3丁目	三杉町
丸之内	小坂2丁目	大手町2丁目	宮西2丁目	東野2丁目	祝谷4丁目	吉野町
	小坂3丁目	萱町1丁目	宮西3丁目	東野3丁目	祝谷5丁目	内浜町
東雲地区	小坂4丁目	三番町6丁目	六軒家町	東野4丁目	祝谷6丁目	明神丘
旭町	小坂5丁目	三番町7丁目	平和通5丁目	東野5丁目	祝谷東町	古三津1丁目
一番町1丁目	立花1丁目	三番町8丁目	平和通6丁目	東野6丁目	祝谷西町	古三津2丁目
一番町2丁目	立花2丁目	千舟町6丁目	若草町	桑原1丁目	山田町	古三津3丁目
二番町1丁目	立花3丁目	千舟町7丁目	木屋町1丁目	桑原2丁目	桜谷町	古三津4丁目
大街道3丁目	立花4丁目	千舟町8丁目	木屋町2丁目	桑原3丁目	道後北代	古三津5丁目
歩行町1丁目	立花5丁目	湊町6丁目		桑原4丁目	道後今市	古三津6丁目
歩行町2丁目	立花6丁目	湊町7丁目	清水地区	桑原5丁目	道後樋又	みどりヶ丘
南持田町	中村1丁目	湊町8丁目	本町6丁目	桑原6丁目	道後一万	青葉台
北持田町	中村2丁目	本町1丁目	木屋町3丁目	桑原7丁目		桜ヶ丘
喜与町1丁目	中村3丁目	松前町1丁目	木屋町4丁目	東本1丁目	味生地区	
喜与町2丁目	中村4丁目	味酒町1丁目	清水町1丁目	東本2丁目	北斎院町	三津浜地区
此花町	中村5丁目	宮田町	清水町2丁目	畑寺1丁目	別府町	梅田町
東雲町	拓川町	南江戸町	清水町3丁目	畑寺2丁目	南斎院町	神田町
昭和町	日の出町	南江戸1丁目	清水町4丁目	畑寺3丁目	山西町	住吉1丁目
東一万町		南江戸2丁目	高砂町1丁目	畑寺4丁目	清住1丁目	住吉2丁目
中一万町	雄郡地区	南江戸3丁目	高砂町2丁目	松末1丁目	清住2丁目	三津1丁目
西一万町	永代町	南江戸4丁目	高砂町3丁目	松末2丁目	大可賀1丁目	三津2丁目
平和通1丁目	春日町	南江戸5丁目	高砂町4丁目	三町1丁目	大可賀2丁目	三津3丁目
御宝町	北藤原町	南江戸6丁目	鉄砲町	三町2丁目	大可賀3丁目	元町
持田町2丁目	藤原町	生石町	姫原1丁目	三町3丁目	海岸通	須賀町
持田町3丁目	藤原1丁目		姫原2丁目	道後地区	空港通3丁目	松江町
持田町4丁目	藤原2丁目	味酒地区	姫原3丁目	岩崎町1丁目	空港通4丁目	若葉町
勝山町1丁目	竹原町	朝美1丁目	平和通2丁目	岩崎町2丁目	空港通5丁目	三津ふ頭
勝山町2丁目	竹原町1丁目	朝美2丁目	平和通3丁目	上市1丁目	空港通6丁目	
文京町	竹原2丁目	美沢1丁目	平和通4丁目	上市2丁目	空港通7丁目	高浜地区
	竹原3丁目	美沢2丁目	本町7丁目	道後公園		石風呂町
	竹原4丁目	衣山1丁目	緑町1丁目		生石地区	新浜町

高浜町 1丁目	保免中 2丁目	湯山地区	恩地町	古川南 3丁目	浅海地区	粟井地区
高浜町 2丁目	保免中 3丁目	湯の山東 1丁目	梅木町	古川西 1丁目	萩原	光洋台
高浜町 3丁目	保免西 1丁目	湯の山東 2丁目	上総町	古川西 2丁目	浅海本谷	小川内
高浜町 4丁目	保免西 2丁目	湯の山東 3丁目		古川西 3丁目	浅海原	磯河池
高浜町 5丁目	保免西 3丁目	湯の山東 4丁目	小野地区	今在家 1丁目		鴨之田
高浜町 6丁目	保免西 4丁目	湯の山東 5丁目	小野町	今在家 2丁目	立岩地区	和保岡
梅津寺町	余戸南 1丁目	杉立町	北梅本町	今在家 3丁目	才之原	久安
松ノ木 1丁目	余戸南 2丁目	宿野町	南梅本町	今在家 4丁目	滝本	栗井河原
松ノ木 2丁目	余戸南 3丁目	湯山柳	水泥町	和泉南 1丁目	猪木川	苞鹿峰
港山町	余戸南 4丁目	末場町	平井町	和泉南 2丁目	立岩中村	鹿本谷
	余戸南 5丁目	食場町		和泉南 3丁目	立岩米之野	常西谷
久枝地区	余戸南 6丁目	上高野町	浮穴地区	和泉南 4丁目	庄式	大西谷
問屋町	余戸東 1丁目	高野町	井門町	和泉南 5丁目	儀	西谷
安城寺町	余戸東 2丁目	溝辺町	南高井町	和泉南 6丁目	小山田	西谷
久万ノ台	余戸東 3丁目	湯の山 1丁目	森松町	居相 1丁目	小儀	原平
高木町	余戸東 4丁目	湯の山 2丁目		居相 2丁目	猿川	客麓
西長戸町	余戸東 5丁目	湯の山 3丁目	石井地区	居相 3丁目	尾儀	小川谷
東長戸 1丁目	余戸中 1丁目	湯の山 4丁目	天山 1丁目	居相 4丁目		
東長戸 2丁目	余戸中 2丁目	湯の山 5丁目	天山 2丁目	居相 5丁目	難波地区	
東長戸 3丁目	余戸中 3丁目	湯の山 6丁目	天山 3丁目	居相 6丁目	庄	
東長戸 4丁目	余戸中 4丁目	湯の山 7丁目	天山町	北井門 1丁目	上難波	睦野地区
鴨川 3丁目	余戸中 5丁目	湯の山 8丁目	今在家町	北井門 2丁目	中通	睦野忽那
船ヶ谷町	余戸中 6丁目		土居町	北井門 3丁目	下難波	
	余戸西 1丁目	日浦地区	星岡町	北井門 4丁目	大浦	
潮見地区	余戸西 2丁目	米野町	朝生田町 1丁目	北井門 5丁目		東中島地区
志津川町	余戸西 3丁目	大井野町	朝生田町 2丁目	星岡 1丁目	正岡地区	中島大浦
谷町	余戸西 4丁目	川の郷町	朝生田町 3丁目	星岡 2丁目	八反地	小浜師
平田町	余戸西 5丁目	福見川町	朝生田町 4丁目	星岡 3丁目	中西内	長宮野
吉藤 1丁目	余戸西 6丁目	東川町	朝生田町 5丁目	星岡 4丁目	中西外	神浦
吉藤 2丁目	出合	河口中町	朝生田町 6丁目	星岡 5丁目	高田	
吉藤 3丁目	市坪北 1丁目	水口町	朝生田町 7丁目	越智 1丁目	正岡神田	
吉藤 4丁目	市坪北 2丁目	藤野町	西石井 1丁目	越智 2丁目	院内	西中島地区
吉藤 5丁目	市坪南 1丁目	青波町	西石井 2丁目	越智 3丁目		宇和間
鴨川 1丁目	市坪南 2丁目	玉谷町	西石井 3丁目	北土居 1丁目	北条地区	熊田木
鴨川 2丁目	市坪南 3丁目		西石井 4丁目	北土居 2丁目	北条	吉饒
	市坪西町	伊台地区	西石井 5丁目	北土居 3丁目	北条	辻島
和氣地区		白水台 1丁目	西石井 6丁目	北土居 4丁目	安居	中島栗井
馬木町	由良地区	白水台 2丁目	東石井 1丁目	北土居 5丁目	土手内	
勝岡町	由良町	白水台 3丁目	東石井 2丁目			
太山寺町	門田町	白水台 4丁目	東石井 3丁目	荏原地区		
和氣町 1丁目		白水台 5丁目	東石井 4丁目	東方町	河野地区	神和地区
和氣町 2丁目	泊地区	白水台 6丁目	東石井 5丁目	津吉町	河野別府	上怒和
	泊町	下伊台町	東石井 6丁目	中野町	柳原	元津和
堀江地区		上伊台町	東石井 7丁目	大橋町	宮内	二神
内宮町	久米地区	南白水 1丁目	和泉北 1丁目	小村町	善応寺	
権現町	北久米町	南白水 2丁目	和泉北 2丁目	上川原町	横谷	
東大栗町	来住町	南白水 3丁目	和泉北 3丁目	西野町	九川	
福角町	久米窪田町		和泉北 4丁目	上野町	牛谷	
堀江町	高井町	五明地区	古川北 1丁目	恵原町	河野高山	
	福音寺町	菅沢町	古川北 2丁目		佐保	
余土地区	南久米町	小屋町	古川北 3丁目	坂本地区	常免山	
保免上 1丁目	南土居町	神次郎町	古川北 4丁目	浄瑠璃町	河野中須賀	
保免上 2丁目	鷹子町	城山町	古川南 1丁目	久谷町	夏	
保免中 1丁目		柳谷町	古川南 2丁目	窪野町		

松山市の人口動態

平成 27 年 版

平成 28 年 7 月 発行

発 行 松 山 市 役 所
編 集 松 山 市 総 務 部 文 書 法 制 課
〒 790-8571 松 山 市 二 番 町 四 丁 目 7 番 地 2
電 話 089-948-6209
F A X 089-932-2408
