

松山市の人口動態

令和元年版

松山市

はじめに

人口動態統計は、一定期間の人口変動の実態を明らかにするために出生、死亡、転入及び転出の届出等を基に集計したものです。

本書は、平成 31 年 1 月 1 日から令和元年 12 月 31 日までの本市の人口動態を年齢別、地区別、月別等に集計して収録しています。

本書の掲載内容は、自由に引用していただくことができます。その際は、本書から引用した旨を表示していただきますようお願いいたします。皆様の調査研究の基礎資料などとして広く御活用いただければ幸いです。

令和 2 年 2 月

松山市総務部文書法制課

目 次

はじめに	1
目次	2
用語等の解説	4
ご利用に当たって	5
I 人口動態の概要	
1 概要	6
2 自然動態	8
3 社会動態	10
(1) 月別移動	10
(2) 都道府県別移動	11
(3) 県内市町別移動	12
(4) 年齢別移動	13
特掲：島しょ部の人口	14
II 統計表	
1 人口	
1-1 人口動態及び年（月）初現在推計人口	16
1-2 月別，男女別，地区別人口動態（増減）	18
1-3 月別，男女別，地区別自然動態（出生）	20
1-4 月別，男女別，地区別自然動態（死亡）	22
1-5 月別，男女別，地区別社会動態（回復・帰化）	24
1-6 月別，男女別，地区別社会動態（抹消）	26
1-7 月別，男女別，地区別社会動態（転入）	28
1-8 月別，男女別，地区別社会動態（転出）	30
1-9 月別，男女別，都道府県別社会動態（転入）	32
1-10 月別，男女別，都道府県別社会動態（転出）	36
1-11 月別，男女別，指定都市・県内市町別社会動態（転入）	40
1-12 月別，男女別，指定都市・県内市町別社会動態（転出）	44
1-13 月別，男女別，年齢別社会動態（転入）	48
1-14 月別，男女別，年齢別社会動態（転出）	56
1-15 月別，男女別，地区別市内間移動（転居入）	64
1-16 月別，男女別，地区別市内間移動（転居出）	66

1-17	市内間移動（総数）	68
1-18	市内間移動（男）	70
1-19	市内間移動（女）	72
2	世帯	
2-1	月別，地区別世帯の移動状況	74
Ⅲ	付録	
1	地区別町丁名一覧表	82

用語等の解説

1 自然動態

一定期間の出生及び死亡に伴う人口の動きをいいます。

2 自然増加数

出生者数から死亡者数を引いた人口の増加をいいます。

自然増加数＝出生者数－死亡者数

3 社会動態

一定期間の転入及び転出に伴う人口の動きをいいます。

4 社会増加数

転入者数から転出者数を引いたものにその他の増減を加えた人口の増加をいいます。

社会増加数＝転入者数－転出者数＋その他の増減

5 その他の増減

職権による記載又は消除等による増減をいいます。

6 人口動態

自然動態と社会動態を合わせた人口の動きをいいます。

7 人口増加数

自然増加数と社会増加数を合わせたものをいいます。

人口増加数＝自然増加数＋社会増加数

8 転入超過

一定期間の転入者数が転出者数を上回っている状態をいいます。

転入超過数＝転入者数－転出者数

9 転出超過

一定期間の転出者数が転入者数を上回っている状態をいいます。

転出超過数＝転出者数－転入者数

10 年齢3区分別人口

年少人口

0～14歳の人口

生産年齢人口

15～64歳の人口

老年人口

65歳以上の人口

ご利用に当たって

- 1 本書は、平成 31 年 1 月 1 日から令和元年 12 月 31 日までの住民基本台帳法（昭和 42 年法律第 81 号）及び戸籍法（昭和 22 年法律第 224 号）に基づく出生、死亡、転入、転出の届出等をもとに本市の人口動態を集計したものです。
- 2 推計人口は、国勢調査結果を基に毎月の人口動態を加減して算出したものですが、平成 24 年 7 月の算出では、法改正による外国人人口の数値変動を加減していません。
- 3 本書での出生数及び死亡数は、毎月 1 日現在の推計人口を算出するために届出日を基準に集計したもので、人口動態調査（厚生労働省所管の基幹統計）によって把握された出生数及び死亡数とは一致しない場合があります。
- 4 増加率及び構成比は、四捨五入のため、総数と内訳の合計が一致しない場合があります。
- 5 増加率は、1 月 1 日現在の推計人口に対するその年の増加数の割合を百分率（%）で表しています。ただし、出生率、死亡率及び自然増加率は、他の統計調査結果と比較しやすいように、人口 1,000 人に対する割合（人口千対）を用いる場合があります。
- 6 統計表中の符号の用途は、次のとおりです。
 - 「0」「0.0」… 単位未満のもの
 - 「-」… 皆無又は該当数字のないもの
 - 「△」… 減少
- 7 本書で用いる各地区に対応する町丁名については、付録の「地区別町丁名一覧表」に掲載しています。
- 8 本書の掲載内容は、自由に引用してください。その際には、下記例)のように本書から引用した旨の表示をお願いします。

例) 出典：松山市の人口動態（令和元年）

- 9 本書に収録した内容は、松山市文書法制課のホームページで閲覧することができます。
<http://www.city.matsuyama.ehime.jp/shisei/tokei/toukei.html>

I 人口動態の概要

1 概要

平成 31 年 1 月 1 日現在の推計人口	・ ・ ・ ・ ・	510,829 人
令和元年 12 月 31 日現在の推計人口	・ ・ ・ ・ ・	508,912 人
令和元年の年間の人口増減	・ ・ ・ ・ ・	1,917 人減

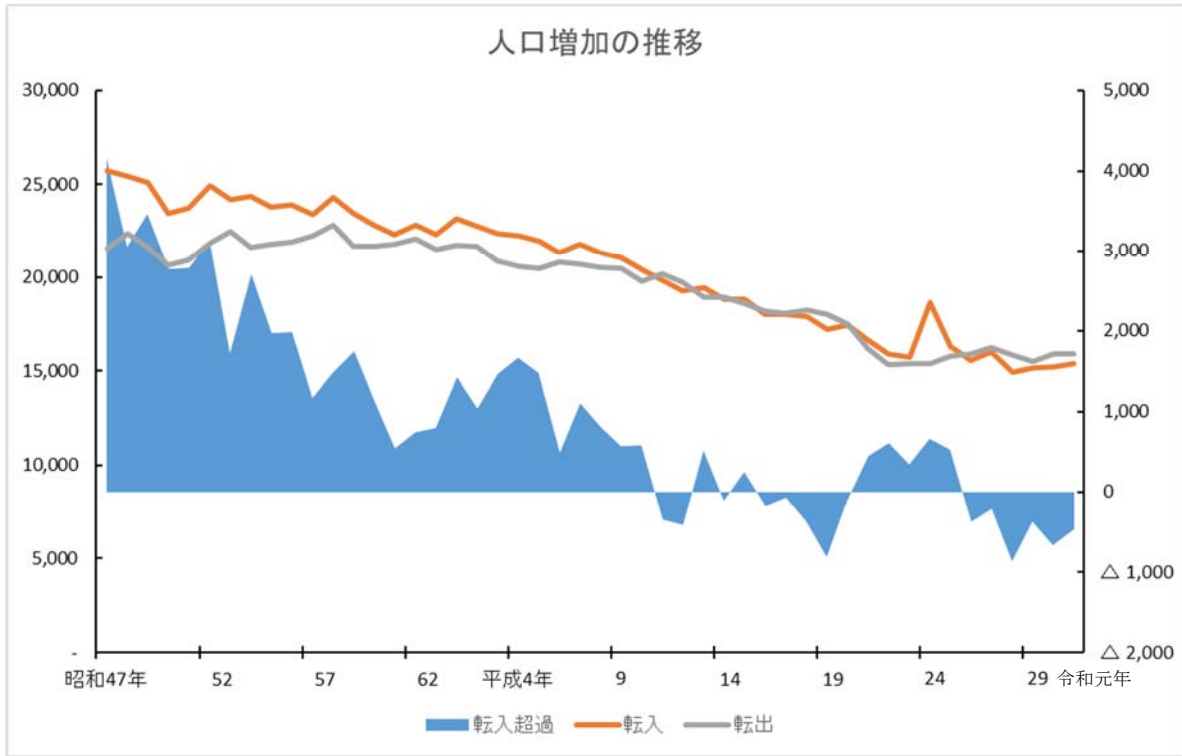

本市の平成 31 年 1 月 1 日現在の推計人口は 510,829 人、令和元年 12 月 31 日現在は 508,912 人となり、この 1 年間で 1,917 人の減少となりました。

この人口減少を要因別にみると、自然動態（出生者数 - 死亡者数）は 2,101 人の減少、社会動態（転入者等数 - 転出者等数）は 184 人の増加となりました。

また、人口増加の推移をみると、人口増加数は昭和 50 年から低下傾向にあり、平成 23 年以降は減少し、令和元年は 1,917 人の減少となりました。

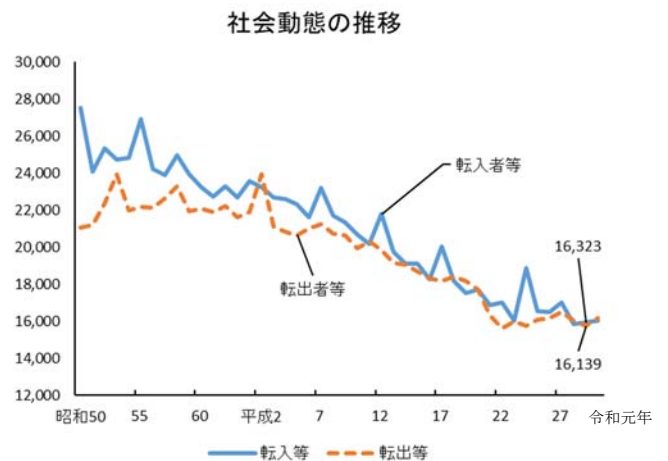

人口動態及び年初現在推計人口

年	年初現在推計人口	自然動態			社会動態			人口増加	人口1,000人当たり			
		出生	死亡	増減	転入等	転出等	増減		人口増加率	出生率	死亡率	
昭和47年	333,259	6,665	1,921	4,744	26,146	21,957	4,189	8,933	26.80	20.00	5.76	
48	342,192	6,583	2,016	4,567	25,837	22,661	3,176	7,743	22.63	19.24	5.89	
49	349,935	6,685	2,034	4,651	25,584	21,985	3,599	8,250	23.58	19.10	5.81	
50	358,185	6,410	2,053	4,357	27,523	21,065	6,458	10,815	30.19	17.90	5.73	
51	369,000	6,240	2,175	4,065	24,077	21,218	2,859	6,924	18.76	16.91	5.89	
52	375,924	5,993	2,013	3,980	25,352	22,353	2,999	6,979	18.56	15.94	5.35	
53	382,903	6,097	2,088	4,009	24,721	23,934	787	4,796	12.53	15.92	5.45	
54	387,699	6,025	2,140	3,885	24,841	21,978	2,863	6,748	17.41	15.54	5.52	
55	394,447	5,970	2,255	3,715	26,923	22,194	4,729	8,444	21.41	15.14	5.72	
56	402,891	6,025	2,459	3,566	24,231	22,116	2,115	5,681	14.10	14.95	6.10	
57	408,572	5,697	2,171	3,526	23,903	22,643	1,260	4,786	11.71	13.94	5.31	
58	413,358	5,606	2,366	3,240	24,987	23,278	1,709	4,949	11.97	13.56	5.72	
59	418,307	5,608	2,422	3,186	23,960	21,929	2,031	5,217	12.47	13.41	5.79	
60	423,524	5,448	2,409	3,039	23,234	22,102	1,132	4,171	9.85	12.86	5.69	
61	427,695	5,357	2,549	2,808	22,723	21,902	821	3,629	8.49	12.53	5.96	
62	431,324	5,117	2,571	2,546	23,294	22,216	1,078	3,624	8.40	11.86	5.96	
63	434,948	5,201	2,591	2,610	22,685	21,610	1,075	3,685	8.47	11.96	5.96	
平成元年	438,633	5,009	2,614	2,395	23,571	21,881	1,690	4,085	9.31	11.42	5.96	
2	442,718	5,021	2,848	2,173	23,227	23,950	△ 723	1,450	3.28	11.34	6.43	
3	444,168	4,884	2,867	2,017	22,677	21,100	1,577	3,594	8.09	11.00	6.45	
4	447,762	4,996	2,872	2,124	22,616	20,816	1,800	3,924	8.76	11.16	6.41	
5	451,686	4,862	2,948	1,914	22,300	20,655	1,645	3,559	7.88	10.76	6.53	
6	455,245	4,995	2,917	2,078	21,639	20,991	648	2,726	5.99	10.97	6.41	
7	457,971	4,849	3,014	1,835	23,209	21,235	1,974	3,809	8.32	10.59	6.58	
8	461,780	4,882	3,128	1,754	21,704	20,754	950	2,704	5.86	10.57	6.77	
9	464,484	4,921	3,221	1,700	21,346	20,628	718	2,418	5.21	10.59	6.93	
10	466,902	4,934	3,384	1,550	20,704	19,966	738	2,288	4.90	10.57	7.25	
11	469,190	4,631	3,392	1,239	20,196	20,327	△ 131	1,108	2.36	9.87	7.23	
12	470,298	4,733	3,363	1,370	21,789	19,834	1,955	3,325	7.07	10.06	7.15	
13	473,623	4,674	3,366	1,308	19,773	19,129	644	1,952	4.12	9.87	7.11	
14	475,575	4,523	3,409	1,114	19,102	19,065	37	1,151	2.42	9.51	7.17	
15	476,726	4,711	3,550	1,161	19,108	18,697	411	1,572	3.30	9.88	7.45	
16	478,298	4,480	3,577	903	18,272	18,309	△ 37	866	1.81	9.37	7.48	
17	512,982	4,506	4,173	333	20,015	18,184	1,831	2,164	4.22	8.78	8.13	
18	515,146	4,625	4,213	412	18,164	18,394	△ 230	182	0.35	8.98	8.18	
19	515,328	4,650	4,252	398	17,502	18,160	△ 658	△ 260	△ 0.50	9.02	8.25	
20	515,068	4,481	4,321	160	17,724	17,706	18	178	0.35	8.70	8.39	
21	515,246	4,571	4,386	185	16,877	16,321	556	741	1.44	8.87	8.51	
22	515,987	4,594	4,603	△ 9	17,002	15,636	1,366	1,357	2.63	8.90	8.92	
23	517,344	4,571	4,871	△ 300	16,013	15,994	19	△ 281	△ 0.54	8.84	9.42	
24	517,063	4,537	5,109	△ 572	18,871	15,761	3,110	2,538	4.91	8.77	9.88	
25	517,024	4,367	5,208	△ 841	16,530	16,070	460	△ 381	△ 0.74	8.45	10.07	
26	516,643	4,372	5,103	△ 731	16,481	16,160	321	△ 410	△ 0.79	8.46	9.88	
27	516,233	4,225	5,139	△ 914	17,019	16,510	509	△ 405	△ 0.78	8.18	9.95	
28	514,659	4,258	5,228	△ 970	15,848	16,053	△ 205	△ 1,175	△ 2.28	8.27	10.16	
(平成29年3月に平成27国勢調査結果を遡及修正したため、平成28年1月1日現在の推計人口を修正)												
29	513,484	4,110	5,310	△ 1,200	15,934	15,739	195	△ 1,005	△ 1.96	8.00	10.34	
30	512,479	4,035	5,548	△ 1,513	16,037	16,174	△ 137	△ 1,650	△ 3.22	7.87	10.83	
令和元年	510,829	3,615	5,716	△ 2,101	16,323	16,139	184	△ 1,917	△ 3.75	7.08	11.19	

2 自然動態

人口増減数・・・2,101人減（出生者数 3,615人、死亡者数 5,716人）

令和元年中の自然動態をみると、出生者数 3,615人、死亡者数 5,716人で自然増減数は 2,101人の減少となった。前年（平成 30年）の自然増減数 1,513人減（出生者数 4,035人、死亡者数 5,548人）と比較すると、出生者数は 420人の減少、死亡者数は 168人の増加で、自然増減数は 588人の減少となった。

(1) 出生

出生者数は昭和 49年の 6,685人をピークに下降の傾向にあったが、令和元年は最も少ない 3,615人となった。また、出生率も過去最低の人口千人当たり 7.08となった。

出生者数を月別にみると、最も多い月は 5月の 341人で、8月及び 10月の 336人と続き、最も少ない月は 6月の 252人であった。

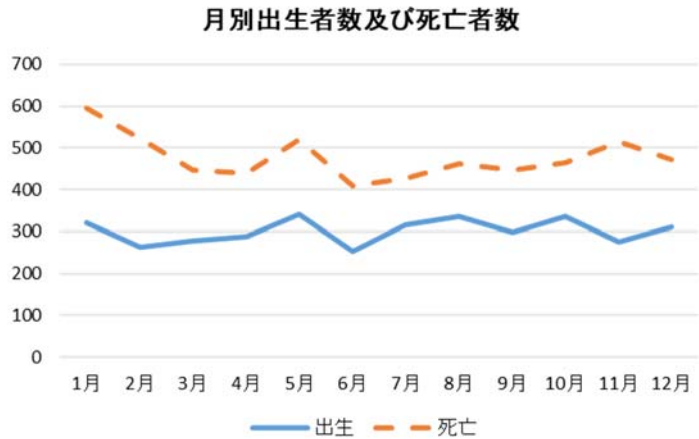

(2) 死亡

令和元年の死亡者数は 5,716人で、前年と比べ 168人の増加となった。また、人口千人当たりの死亡者数は 11.19であった。

死亡者数を月別にみると、最も多い月は 1月の 596人であり、2月の 521人、5月の 519人と続いた。

一方、最も少ない月は、6月の 409人であった。

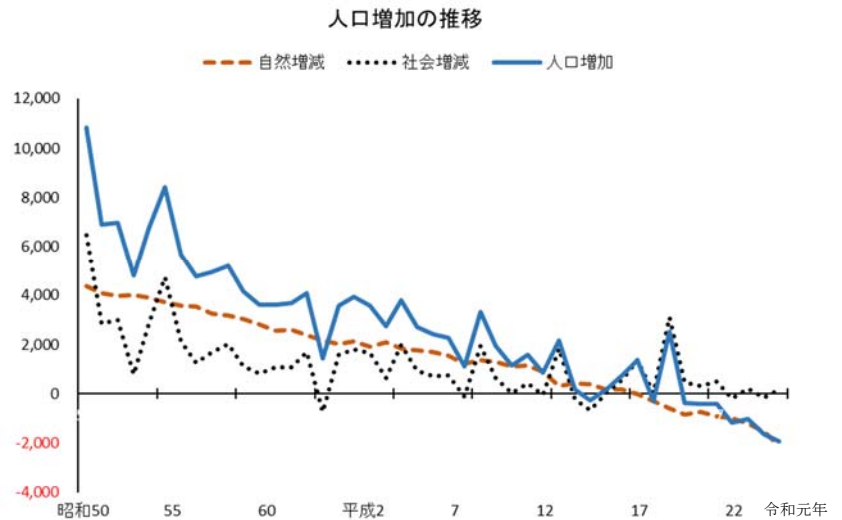

地区別出生割合分布

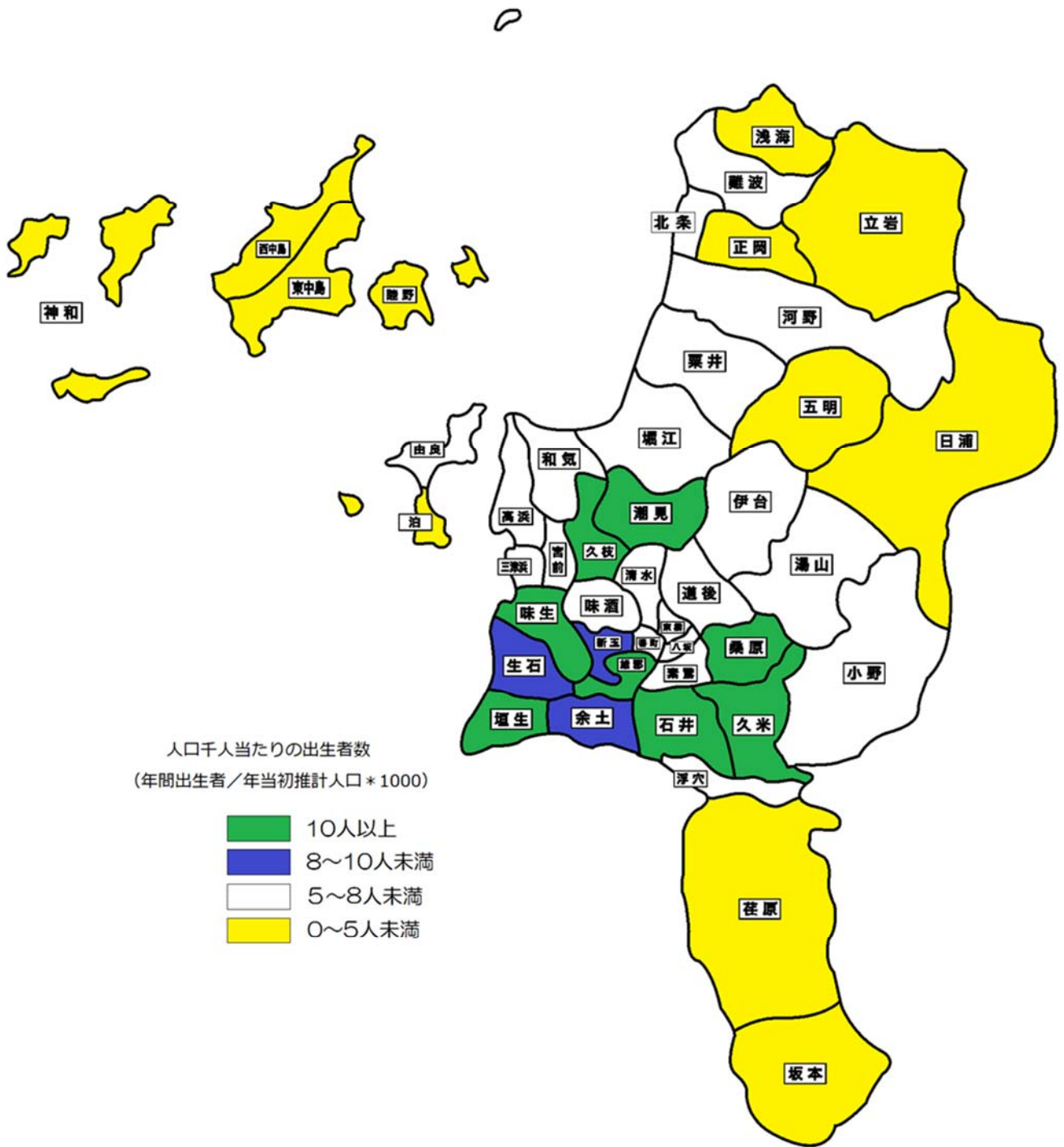

3 社会動態

人口増減数・・・184人増（転入者等16,323人，転出者等16,139人）

令和元年の社会動態は，転入者等が16,323人（転入15,418人，その他905人），転出者等が16,139人（転出15,882人，その他257人）であり，184人の増加となった。

(1) 月別移動

令和元年の転出入者数を月別で見ると，転入者が転出者を上回ったのは，2月，4月，10月及び12月であった。転出入者を合わせた移動者が最も多い月は3月（6,992人）であり，最も少ない月は11月（1,462人）であった。

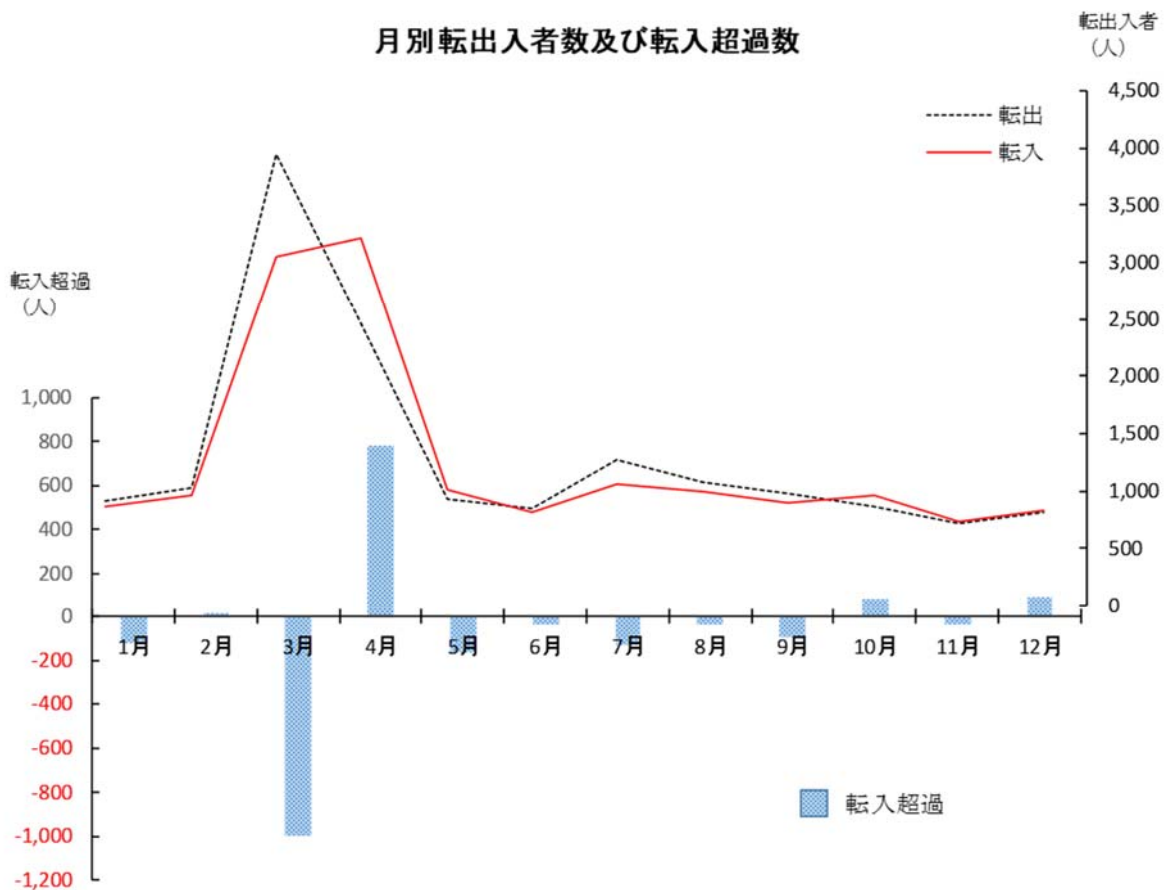

(2)都道府県別移動

令和元年の転出入者は 31,300 人（転入者 15,418 人，転出者 15,882 人）で 464 人の転出超過となった。この転出入者の転入元・転出先を全国 7 地方（北海道・東北，関東，中部，近畿，中国，四国，九州）及び海外でみると，最も転出入の多い地域は四国地方の 14,885 人（転入者 8,252 人，転出者 6,633 人）で全転出入者の 47.6%を占めている。

四国以外では，関東の転出入者が 4,517 人と最も多く，次いで近畿 3,746 人，中国 3,375 人となっている。

都道府県別では，四国以外の都道府県で東京都の転出入者が 2,363 人と最も多く，次いで大阪府が 1,808 人，広島県が 1,796 人となっている。いずれも転入者より転出者の方が多く，特に東京都は 539 人の転出超過で，全都道府県で最も多い転出超過数であった。

地方・都道府県別転出入者数

都道府県	転入	転出	転出入	転入超過	都道府県	転入	転出	転出入	転入超過
北海道・東北	208	261	469	△ 53	中国	1,636	1,739	3,375	△ 103
北海道	89	125	214	△ 36	鳥取	65	77	142	△ 12
青森	20	7	27	13	島根	109	57	166	52
岩手	24	11	35	13	岡山	366	458	824	△ 92
宮城	40	74	114	△ 34	広島	892	904	1,796	△ 12
秋田	9	9	18	0	山口	204	243	447	△ 39
山形	7	9	16	△ 2					
福島	19	26	45	△ 7					
関東	1,871	2,646	4,517	△ 775	四国	8,252	6,633	14,885	1,619
茨城	60	77	137	△ 17	徳島	393	331	724	62
栃木	36	37	73	△ 1	香川	997	990	1,987	7
群馬	34	48	82	△ 14	愛媛	6,319	4,880	11,199	1,439
埼玉	212	261	473	△ 49	高知	543	432	975	111
千葉	245	280	525	△ 35					
東京	912	1,451	2,363	△ 539					
神奈川	372	492	864	△ 120					
中部	592	729	1,321	△ 137	九州	838	987	1,825	△ 149
新潟	35	22	57	13	福岡	388	457	845	△ 69
富山	15	27	42	△ 12	佐賀	31	28	59	3
石川	43	44	87	△ 1	長崎	48	72	120	△ 24
福井	17	27	44	△ 10	熊本	77	100	177	△ 23
山梨	26	11	37	15	大分	77	120	197	△ 43
長野	49	48	97	1	宮崎	65	44	109	21
岐阜	38	46	84	△ 8	鹿児島	65	68	133	△ 3
静岡	100	93	193	7	沖縄	87	98	185	△ 11
愛知	269	411	680	△ 142					
近畿	1,576	2,170	3,746	△ 594	国外	445	717	1,162	△ 272
三重	59	61	120	△ 2	国外	445	717	1,162	△ 272
滋賀	87	84	171	3					
京都	160	225	385	△ 65					
大阪	740	1,068	1,808	△ 328					
兵庫	405	630	1,035	△ 225					
奈良	94	73	167	21					
和歌山	31	29	60	2					
						15,418	15,882	31,300	△ 464

(3) 県内市町別移動

令和元年に本市と愛媛県内の他市町間で転出入した者は、全転出入者 31,300 人の 35.8% を占める 11,199 人（転入者 6,319 人、転出者 4,880 人）であり、このうち、最も転出入者が多かったのは今治市の 1,615 人（転入者 901 人、転出者 714 人）であった。

転入超過人数（他市町から松山市への転入者数が、松山市から他市町への転出者数を上回った値）では、大洲市が 224 人で最も多く、今治市 187 人、西条市 161 人と続いた。転出超過人数では、伊予市の 61 人が最も多く、そのほか上島町、松前町、松野町が転出超過となった。

県内市町別移動数

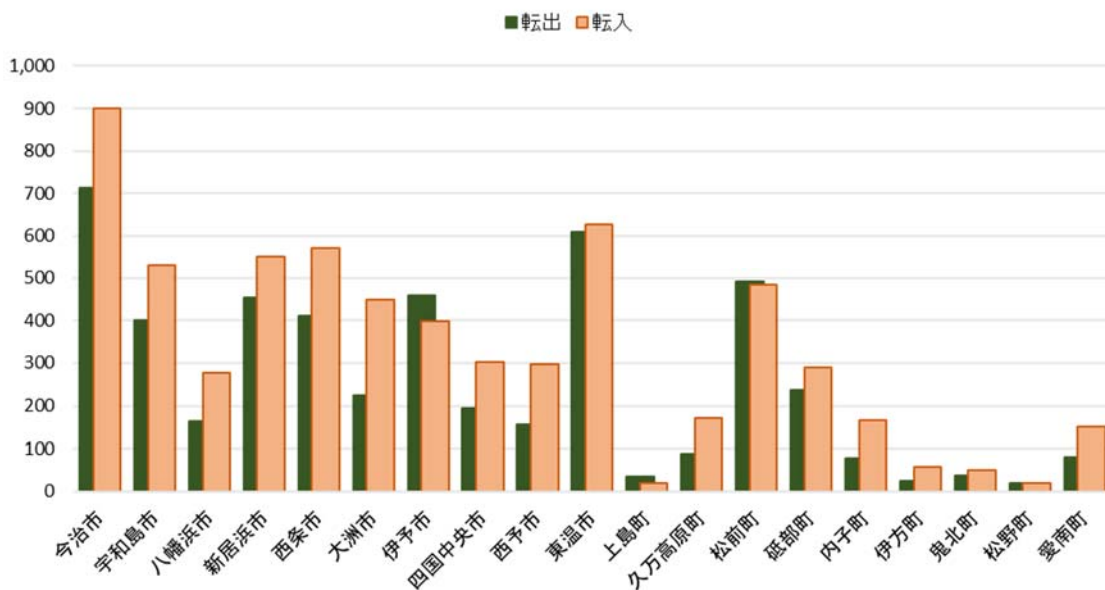

転入超過人数

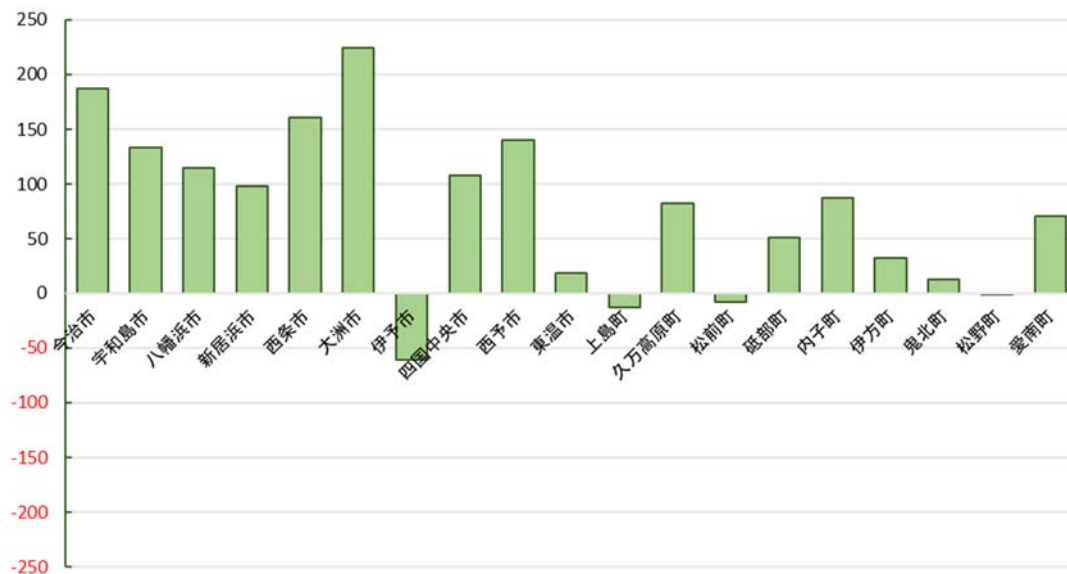

(4)年齢別移動

令和元年の転出入者 31,300 人を年齢階層 3 区分（年少人口，生産年齢人口，老年人口）で見ると，年少人口（0～14 歳）は 3,873 人（転入者 2,030 人，転出者 1,843 人）で 12.4%，生産年齢人口（15～64 歳）は 25,899 人（転入者 12,465 人，転出者 13,434 人）で 82.7%，老年人口（65 歳以上）は 1,528 人（転入者 923 人，転出者 605 人）で 4.9%となった。生産年齢人口は転出超過であるが，年少人口及び老年人口は転入超過となった。

また，年齢（5 歳階級）別にみると，最も移動者の多い年齢階級は 20～24 歳の 6,329 人（転入者 2,811 人，転出者 3,518 人），次に 25～29 歳の 4,936 人（転入者 2,327 人，転出者 2,609 人）となった。

年齢（5歳階級）別転入者数及び転出者数

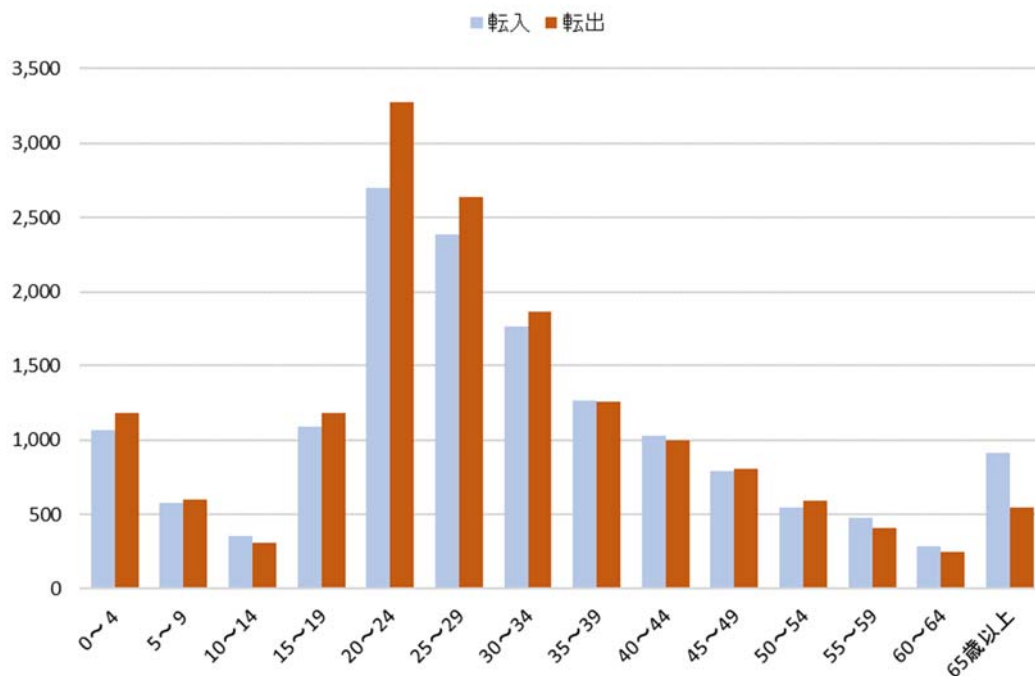

年齢（5歳階級）別，男女別転入超過人口

年齢等	転入超過人口			転入			転出		
	計	男	女	計	男	女	計	男	女
総数	-464	-230	-234	15,418	8,371	7,047	15,882	8,601	7,281
年少人口	187	102	85	2,030	1,036	994	1,843	934	909
0～4	14	9	5	1,061	526	535	1,047	517	530
5～9	87	34	53	608	301	307	521	267	254
10～14	86	59	27	361	209	152	275	150	125
生産年齢人口	-969	-455	-514	12,465	6,979	5,486	13,434	7,434	6,000
15～19	-66	-91	25	1,107	706	401	1,173	797	376
20～24	-707	-387	-320	2,811	1,522	1,289	3,518	1,909	1,609
25～29	-282	-86	-196	2,327	1,245	1,082	2,609	1,331	1,278
30～34	-59	15	-74	1,785	950	835	1,844	935	909
35～39	19	15	4	1,243	661	582	1,224	646	578
40～44	56	37	19	974	545	429	918	508	410
45～49	-1	-1	0	783	439	344	784	440	344
50～54	-12	3	-15	605	397	208	617	394	223
55～59	31	9	22	513	324	189	482	315	167
60～64	52	31	21	317	190	127	265	159	106
老年人口	318	123	195	923	356	567	605	233	372
65～69	52	29	23	226	118	108	174	89	85
70～74	36	21	15	152	72	80	116	51	65
75～79	25	16	9	123	53	70	98	37	61
80～84	78	20	58	153	44	109	75	24	51
85～89	74	14	60	148	35	113	74	21	53
90～94	41	21	20	96	30	66	55	9	46
95～99	7	1	6	20	3	17	13	2	11
100以上	5	1	4	5	1	4	0	0	0

特掲：島しょ部の人口

	興居島 (釣島含む)	安居島	睦月島	野忽那島	中島本島	怒和島	津和地島	二神島
平成22年	1,541	32	310	173	3,508	518	460	190
平成23年	1,496	28	295	165	3,401	499	438	183
平成24年	1,447	27	284	150	3,312	486	425	175
平成25年	1,377	27	271	140	3,186	462	402	163
平成26年	1,333	26	262	131	3,109	448	381	162
平成27年	1,302	25	251	133	3,011	421	354	154
平成28年	1,274	17	238	129	2,908	398	342	147
平成29年	1,243	15	228	120	2,814	382	323	137
平成30年	1,067	12	198	92	2,561	308	251	106
平成31年	1,030	10	194	83	2,482	288	238	92

資料：住民基本台帳登録者数（毎年1月1日現在）

II 統計表

1-1 人口動態及び年（月）初現在推計人口

年 月	年（月）初現在推計人口			人 口								
				人 口 増 加			自 然 動 員					
	総 計	男	女	総 計	男	女	総 計	男	女	出 生	死 亡	
昭和46年	324,670	156,013	168,657	8,589	4,265	4,324	4,494	2,345	2,149	3,432	3,041	
47	333,259	160,278	172,981	8,933	4,015	4,918	4,744	2,399	2,345	3,455	3,210	
48	342,192	164,293	177,899	7,743	3,757	3,986	4,567	2,307	2,260	3,383	3,200	
49	349,935	168,050	181,885	8,250	3,930	4,320	4,651	2,336	2,315	3,407	3,278	
				(3,706)	(1,488)	(2,218)						
50	358,185	171,980	186,205	7,109	3,445	3,664	4,357	2,159	2,198	3,290	3,120	
51	369,000	176,913	192,087	6,924	3,400	3,524	4,065	1,938	2,127	3,174	3,066	
52	375,924	180,313	195,611	6,979	3,528	3,451	3,980	2,015	1,965	3,131	2,862	
53	382,903	183,841	199,062	4,796	2,268	2,528	4,009	2,017	1,992	3,130	2,967	
54	387,699	186,109	201,590	6,748	3,318	3,430	3,885	1,951	1,934	3,132	2,893	
				(2,692)	(920)	(1,772)						
55	394,447	189,427	205,020	5,752	2,675	3,077	3,715	1,903	1,812	3,107	2,863	
56	402,891	193,022	209,869	5,681	2,542	3,139	3,566	1,718	1,848	3,099	2,926	
57	408,572	195,564	213,008	4,786	2,243	2,543	3,526	1,701	1,825	2,883	2,814	
58	413,358	197,807	215,551	4,949	2,284	2,665	3,240	1,597	1,643	2,876	2,730	
59	418,307	200,091	218,216	5,217	2,275	2,942	3,186	1,507	1,679	2,860	2,748	
				(△253)	(12)	(△265)						
60	423,524	202,366	221,158	4,424	1,995	2,429	3,039	1,513	1,526	2,802	2,646	
61	427,695	204,373	223,322	3,629	1,486	2,143	2,808	1,332	1,476	2,710	2,647	
62	431,324	205,859	225,465	3,624	1,569	2,055	2,546	1,227	1,319	2,589	2,528	
63	434,948	207,428	227,520	3,685	1,538	2,147	2,610	1,304	1,306	2,686	2,515	
平成元年	438,633	208,966	229,667	4,085	1,760	2,325	2,395	1,138	1,257	2,550	2,459	
				(△1,982)	(△1,644)	(△338)						
2	442,718	210,726	231,992	3,432	1,236	2,196	2,173	1,058	1,115	2,549	2,472	
3	444,168	210,318	233,850	3,594	1,306	2,288	2,017	889	1,128	2,459	2,425	
4	447,762	211,624	236,138	3,924	1,814	2,110	2,124	1,078	1,046	2,561	2,435	
5	451,686	213,438	238,248	3,559	1,639	1,920	1,914	896	1,018	2,470	2,392	
6	455,245	215,077	240,168	2,726	1,269	1,457	2,078	958	1,120	2,544	2,451	
				(735)	(1,069)	(△334)						
7	457,971	216,346	241,625	3,074	1,469	1,605	1,835	880	955	2,511	2,338	
8	461,780	218,884	242,896	2,704	1,374	1,330	1,754	811	943	2,462	2,420	
9	464,484	220,258	244,226	2,418	967	1,451	1,700	799	901	2,490	2,431	
10	466,902	221,225	245,677	2,288	893	1,395	1,550	742	808	2,522	2,412	
11	469,190	222,118	247,072	1,108	241	867	1,239	576	663	2,328	2,303	
				(2,213)	(858)	(1,355)						
12	470,298	222,359	247,939	1,112	407	705	1,370	648	722	2,459	2,274	
13	473,623	223,624	249,999	1,952	870	1,082	1,308	569	739	2,395	2,279	
14	475,575	224,494	251,081	1,151	328	823	1,114	454	660	2,333	2,190	
15	476,726	224,822	251,904	1,572	752	820	1,161	548	613	2,462	2,249	
16	478,298	225,574	252,724	866	164	702	903	393	510	2,255	2,225	
				[33,818]	[15,600]	[18,218]						
17	512,982	241,338	271,644	432	12	420	333	123	210	2,321	2,185	
				(1,732)	(1,181)	(551)						
18	515,146	242,531	272,615	182	△363	545	412	85	327	2,316	2,309	
19	515,328	242,168	273,160	△260	△427	167	398	110	288	2,400	2,250	
20	515,068	241,741	273,327	178	△212	390	160	17	143	2,231	2,250	
21	515,246	241,529	273,717	741	78	663	185	△21	206	2,307	2,264	
				(774)	(△78)	(852)						
22	515,987	241,607	274,380	583	107	476	△9	△51	42	2,304	2,290	
23	517,344	241,636	275,708	△281	△327	46	△300	△81	△219	2,366	2,205	
24	517,063	241,309	275,754	2,538	1,064	1,474	△572	△240	△332	2,315	2,222	
25	517,024	241,349	275,675	△381	△185	△196	△841	△429	△412	2,240	2,127	
26	516,643	241,166	275,477	△410	△160	△250	△731	△255	△476	2,302	2,070	
27	516,233	241,007	275,226	△405	△321	△84	△914	△447	△467	2,165	2,060	
				(△1,169)	(821)	(△1,630)						
28	514,659	241,507	273,512	△1,175	△598	△577	△970	△420	△550	2,191	2,067	
29	513,484	240,909	272,575	△1,005	△584	△421	△1,200	△601	△599	2,106	2,004	
30	512,479	240,326	272,153	△1,650	△784	△866	△1,513	△685	△828	2,041	1,994	
令和元年				△1,917	△945	△972	△2,101	△995	△1,106	1,841	1,774	
1月	510,829	239,543	271,286	△313	△171	△142	△276	△142	△134	159	161	
2	510,516	239,372	271,144	△308	△139	△169	△257	△117	△140	145	119	
3	510,208	239,233	270,975	△957	△601	△356	△167	△86	△81	140	139	
4	509,251	238,633	270,618	662	495	167	△153	△92	△61	145	142	
5	509,913	239,128	270,785	△78	△24	△54	△178	△82	△96	174	167	
6	509,835	239,104	270,731	△122	△47	△75	△157	△58	△99	121	131	
7	509,713	239,057	270,656	△273	△253	△20	△110	△48	△62	157	160	
8	509,440	238,804	270,636	△165	△82	△83	△126	△74	△52	161	175	
9	509,275	238,722	270,553	△136	△24	△112	△149	△49	△100	179	119	
10	509,139	238,698	270,441	24	12	12	△128	△50	△78	169	167	
11	509,163	238,711	270,452	△156	△75	△81	△239	△111	△128	150	125	
12	509,007	238,637	270,370	△95	△36	△59	△161	△86	△75	141	169	

注1) 社会動態のその他の増減は帰化及び職権による。
 注2) () 数字は国勢調査による調整数値である。
 注3) [] 数字は旧北条市・旧中島町の人口である。

動 態												
死 亡		社 会 増 加 転 入 転 出 其 他 の 増 其 他 の 減										
男	女	総 計	男	女	男	女	男	女	男	女	男	女
1,087	892	4,095	1,920	2,175	13,874	11,633	11,848	9,485	278	284	384	257
1,056	865	4,189	1,616	2,573	13,512	12,195	11,886	9,665	226	213	236	170
1,076	940	3,176	1,450	1,726	13,638	11,782	12,294	10,070	256	161	150	147
1,071	963	3,599	1,594	2,005	13,393	11,719	11,861	9,781	250	222	188	155
		(3,706)	(1,488)	(2,218)					(1,535)	(2,218)	(47)	
1,131	922	2,752	1,286	1,466	12,628	10,799	11,338	9,315	194	149	198	167
1,236	939	2,859	1,462	1,397	12,908	10,830	11,454	9,493	165	174	157	114
1,116	897	2,999	1,513	1,486	13,515	11,436	11,940	9,881	247	154	309	223
1,113	975	787	251	536	13,166	11,009	12,449	10,011	303	243	769	705
1,181	959	2,863	1,367	1,496	13,245	11,093	11,939	9,690	305	198	244	105
		(2,692)	(920)	(1,772)					(922)	(1,791)	(2)	(19)
1,204	1,051	2,037	772	1,265	12,891	10,888	12,107	9,705	235	196	247	114
1,381	1,078	2,115	824	1,291	13,047	10,856	12,250	9,672	172	156	145	49
1,182	989	1,260	542	718	12,893	10,502	12,358	9,860	252	256	245	180
1,279	1,087	1,709	687	1,022	13,359	10,940	12,742	10,079	332	356	262	195
1,353	1,069	2,031	768	1,263	12,926	10,520	12,300	9,397	298	216	156	76
		(△253)	(12)	(△265)					(12)			(265)
1,289	1,120	1,385	482	903	12,590	10,229	12,219	9,469	214	189	103	46
1,378	1,171	821	154	667	12,433	9,892	12,419	9,360	224	174	84	39
1,362	1,209	1,078	342	736	12,724	10,112	12,565	9,528	246	212	63	60
1,382	1,209	1,075	234	841	12,333	9,945	12,278	9,206	244	163	65	61
1,412	1,202	1,690	622	1,068	12,920	10,216	12,436	9,276	237	198	99	70
		(△1,982)	(△1,644)	(△338)							(1,644)	(338)
1,491	1,357	1,259	178	1,081	12,524	10,209	12,469	9,219	259	235	136	144
1,570	1,297	1,577	417	1,160	12,505	9,845	12,150	8,740	183	144	121	89
1,483	1,389	1,800	736	1,064	12,497	9,770	11,857	8,744	199	150	103	112
1,574	1,374	1,645	743	902	12,309	9,629	11,672	8,790	198	164	92	101
1,586	1,331	648	311	337	11,996	9,336	11,788	9,047	181	126	78	78
		(735)	(1,069)	(△334)					(1,069)			(334)
1,631	1,383	1,239	589	650	12,236	9,562	11,747	8,950	190	152	90	114
1,651	1,477	950	563	387	12,048	9,283	11,570	8,953	201	172	116	115
1,691	1,530	718	168	550	11,719	9,303	11,642	8,811	175	149	84	91
1,780	1,604	738	151	587	11,260	9,136	11,196	8,612	164	144	77	81
1,752	1,640	△131	△335	204	10,904	8,948	11,343	8,851	173	171	69	64
		(2,213)	(858)	(1,355)					(858)	(1,355)		
1,811	1,552	△258	△241	△17	10,610	8,694	10,928	8,794	143	129	66	46
1,826	1,540	644	301	343	10,667	8,776	10,433	8,490	187	143	120	86
1,879	1,530	37	△126	163	10,157	8,639	10,341	8,566	162	144	104	54
1,914	1,636	411	204	207	10,335	8,502	10,205	8,373	143	128	69	50
1,862	1,715	△37	△229	192	9,757	8,246	10,053	8,119	159	110	92	45
2,198	1,975	99	△111	210	9,789	8,225	9,981	8,106	146	123	65	32
		(1,732)	(1,181)	(551)					(1,181)	(551)		
2,231	1,982	△230	△448	218	9,661	8,236	10,187	8,090	151	116	73	44
2,290	1,962	△658	△537	△121	9,325	7,883	9,941	8,074	163	131	84	61
2,214	2,107	18	△229	247	9,331	8,091	9,613	7,912	163	139	110	71
2,328	2,058	556	99	457	9,009	7,613	8,954	7,211	145	110	101	55
		(774)	(△78)	(852)						(852)	(78)	
2,355	2,248	592	158	434	8,595	7,324	8,405	6,903	126	105	158	92
2,447	2,424	19	△246	265	8,330	7,405	8,265	7,118	148	130	459	152
2,555	2,554	3,110	1,304	1,806	9,674	8,960	8,282	7,108	135	102	223	148
2,669	2,539	460	244	216	8,776	7,559	8,540	7,258	114	81	106	166
2,557	2,546	321	95	226	8,276	7,286	8,569	7,366	465	454	77	148
2,612	2,527	509	126	383	8,602	7,422	8,886	7,357	486	509	76	191
2,611	2,617	△205	△178	△27	8,144	6,820	8,622	7,213	384	499	84	133
2,707	2,603	195	17	178	8,126	7,020	8,372	7,152	326	462	63	152
2,726	2,822	△137	△99	△38	8,355	6,873	8,677	7,213	340	469	117	167
2,836	2,880	184	50	134	8,371	7,047	8,601	7,281	387	518	107	150
301	295	△37	△29	△8	471	388	497	425	14	40	17	11
262	259	△51	△22	△29	528	442	554	475	20	19	16	15
226	220	△790	△515	△275	1,594	1,455	2,163	1,780	58	62	4	12
237	203	815	587	228	1,929	1,280	1,386	1,083	47	39	3	8
256	263	100	58	42	528	482	480	458	19	30	9	12
179	230	35	11	24	430	390	444	408	31	46	6	4
205	222	△163	△205	42	545	513	776	492	33	35	7	14
235	227	△39	△8	△31	509	494	533	545	32	36	16	16
228	219	13	25	△12	494	410	508	472	44	57	5	7
219	245	152	62	90	510	448	479	391	37	44	6	11
261	253	83	36	47	386	356	375	345	30	71	5	35
227	244	66	50	16	447	389	406	407	22	39	13	5

1-2 月別, 男女別, 地区別人口動態 (増減)

地 区	総 計			平成31年1月			2月			3月			4月			令和元年5月		
	計	男	女	計	男	女	計	男	女	計	男	女	計	男	女	計	男	女
総 数	△1,917	△945	△972	△313	△171	△142	△308	△139	△169	△957	△601	△356	662	495	167	△78	△24	△54
番 町	51	15	36	6	1	5	3	2	1	5	1	4	27	10	17	△15	△8	△7
東 雲	△173	△99	△74	1	9	△8	△29	△5	△24	△64	△51	△13	11	1	10	15	11	4
八 坂	△77	△7	△70	△16	△5	△11	△12	△9	△3	△15	△5	△10	△17	7	△24	△8	△2	△6
素 鷺	2	6	△4	△13	△11	△2	△17	△2	△15	△13	△27	14	△19	△22	3	19	18	1
雄 郡	△251	△168	△83	△26	△8	△18	24	△2	26	△66	△48	△18	△1	△1	-	△33	△9	△24
新 玉	38	20	18	△17	△11	△6	△9	△6	△3	3	11	△8	68	26	42	36	15	21
味 酒	58	28	30	△58	△60	2	△13	△3	△10	△22	△8	△14	144	128	16	10	2	8
清 水	△47	23	△70	△55	△21	△34	△31	△12	△19	△1	△7	6	101	72	29	28	29	△1
桑 原	△165	△71	△94	△23	△22	△1	△36	△9	△27	△120	△59	△61	△1	△7	6	16	15	1
道 後	△47	10	△57	△5	-	△5	△6	△23	17	△75	△53	△22	68	55	13	6	17	△11
味 生	△45	△34	△11	4	-	4	△12	△2	△10	△32	△12	△20	8	△10	18	1	△2	3
生 石	△99	△74	△25	△56	△27	△29	3	△6	9	△36	△22	△14	△42	△35	△7	△23	△25	2
垣 生	48	3	45	25	11	14	△16	△3	△13	△15	△11	△4	△6	-	△6	△7	△9	2
三 前	△39	△35	△4	20	7	13	△4	4	△8	△43	△28	△21	28	17	11	△43	△32	△11
宮 浜	△109	△48	△61	△9	3	△12	4	9	△5	△43	△22	△15	△19	△7	△12	△9	△8	△1
高 浜	△164	△80	△84	△16	△4	△12	△11	△8	△3	△43	△24	△19	△16	△7	△9	△4	-	△4
久 枝	△8	△17	9	△13	△9	△4	△17	△15	△2	△42	△41	△1	30	5	25	19	9	10
潮 見	△237	△116	△121	△34	△19	△15	△13	△9	△4	△28	△12	△16	△41	△14	△27	△17	△6	△11
和 気	△132	△76	△56	△19	△14	△5	△22	△11	△11	△42	△24	△18	△11	△8	△3	△23	△7	△16
堀 江	△19	1	△20	9	7	2	△7	△5	△2	△6	3	△9	△20	△15	△5	△15	△7	△8
余 土	61	22	39	22	22	-	6	△9	15	△24	△8	△16	21	14	7	21	2	19
由 良	△26	△16	△10	△1	△1	-	△4	△3	△1	-	1	△1	1	2	△1	△6	△3	△3
泊	△16	△8	△8	△1	△1	-	1	-	1	△5	△1	△4	1	-	1	△1	△1	-
久 米	△50	△24	△26	△22	△4	△18	7	11	△4	21	11	10	21	△6	27	△17	△13	△4
湯 山	△26	△16	△10	1	△2	3	8	4	4	△22	△11	△11	△16	△5	△11	△10	△6	△4
日 浦	△10	△8	△2	2	1	1	-	-	-	△2	△2	-	△1	-	△1	5	3	2
伊 台	14	△9	23	17	4	13	△12	△4	△8	15	7	8	8	-	8	-	-	-
五 明	△18	△9	△9	△8	△2	△6	△1	△2	1	1	2	△1	△3	△2	△1	△2	△1	△1
小 野	5	6	△1	34	9	25	△17	△16	△1	△87	△61	△26	236	246	△10	△5	△1	△4
浮 穴	△74	△46	△28	△1	5	△6	10	△2	12	18	8	10	△29	△21	△8	7	△1	8
石 井	82	66	16	△19	△10	△9	△88	△24	△64	△24	△14	△10	159	74	85	25	15	10
桂 原	△33	△7	△26	△21	△11	△10	△1	5	△6	△20	△3	△17	△4	△1	△3	△20	△11	△9
坂 本	△37	△25	△12	△1	△2	1	1	1	-	△10	△8	△2	△7	△4	△3	△5	△1	△4
浅 海	△25	△10	△15	△4	1	△5	△3	△3	-	-	△2	2	△5	△1	△4	3	1	2
立 岩	△13	△1	△12	1	-	1	2	1	1	-	-	-	△2	△2	-	△3	△1	△2
難 波	△61	△27	△34	△8	△3	△5	△6	△2	△4	△8	△5	△3	△9	△5	△4	△8	△3	△5
正 岡	△23	△21	△2	9	6	3	△4	△4	-	△12	△13	1	△4	-	△4	8	5	3
北 条	20	34	△14	△6	△4	△2	11	9	2	△19	△7	△12	36	20	16	-	5	△5
河 野	△47	△12	△35	-	4	△4	△1	2	△3	△24	△15	△9	1	3	△2	△3	△1	△2
栗 井	△99	△53	△46	△1	△3	2	11	12	△1	△39	△31	△8	△13	△1	△12	△10	△9	△1
睦 野	△13	△6	△7	△2	△2	-	△1	1	△2	-	-	-	△2	△1	△1	△4	△1	△3
東 中	△65	△34	△31	△5	△3	△2	1	1	-	△12	△6	△6	△9	△4	△5	△6	△4	△2
西 島	△9	△5	△4	△3	△1	△2	△1	△1	-	△1	△1	-	-	-	-	3	2	1
神 和	△39	△17	△22	△1	△1	-	△6	△1	△5	△5	△3	△2	△10	△6	△4	△3	△1	△2

6月			7月			8月			9月			10月			11月			12月		
計	男	女	計	男	女	計	男	女	計	男	女	計	男	女	計	男	女	計	男	女
△122	△47	△75	△273	△253	△20	△165	△82	△83	△136	△24	△112	24	12	12	△156	△75	△81	△95	△36	△59
△6	△5	△1	1	3	△2	△2	△5	3	10	7	3	13	4	9	3	6	△3	6	△1	7
△20	△9	△11	-	1	△1	△7	△10	3	△40	△32	△8	△15	△8	△7	12	16	△4	△37	△22	△15
26	14	12	△5	3	△8	6	3	3	△29	△9	△20	9	9	-	△4	△6	2	△12	△7	△5
26	10	16	△35	△27	△8	60	39	21	-	15	△15	△12	△7	△5	△1	11	△12	7	9	△2
9	8	1	△15	△22	7	△5	△12	7	△49	△34	△15	△68	△41	△27	24	21	3	△45	△20	△25
1	△7	8	1	2	△1	△27	△8	△19	△1	△4	3	12	14	△2	△40	△25	△15	11	13	△2
△12	△9	△3	21	6	15	△7	△10	3	△13	△4	△9	△4	△7	3	△10	△14	4	22	7	15
6	△1	7	△46	△10	△36	△47	△23	△24	34	16	18	△3	4	△7	△44	△19	△25	11	△5	16
△29	△9	△20	19	22	△3	24	7	17	12	9	3	14	△2	16	△30	△20	△10	△11	4	△15
△35	△13	△22	△22	△3	△19	△27	△11	△16	△18	△6	△12	53	33	20	△14	△11	△3	28	25	3
△16	△9	△7	△23	△11	△12	26	16	10	27	21	6	△15	△10	△5	△23	△12	△11	10	△3	13
△1	4	△5	6	△5	11	41	28	13	15	14	1	△26	△15	△11	18	10	8	2	5	△3
19	5	14	20	11	9	3	△3	6	2	△1	3	18	2	16	△16	3	△19	21	△2	23
9	8	1	5	△17	22	△44	△21	△23	18	12	6	18	10	8	10	5	5	△13	△6	△7
△11	△11	-	△17	3	△20	-	△3	3	△1	△2	1	2	△1	3	7	△4	11	△13	1	△14
△3	△1	△2	△11	-	△11	-	△5	5	△15	△6	△9	△16	△6	△10	△22	△16	△6	△7	△3	△4
10	14	△4	△2	-	△2	△1	1	△2	△52	△10	△42	42	27	15	9	5	4	9	△3	12
△13	△4	△9	11	1	10	△8	△11	3	△32	△12	△20	△15	△8	△7	16	-	16	△63	△22	△41
△22	△10	△12	32	1	31	8	2	6	△8	△4	△4	△3	4	△7	△21	△3	△18	△1	△2	1
2	8	△6	7	△3	10	△12	△4	△8	7	9	△2	11	4	7	10	6	4	△5	△2	△3
△2	-	△2	37	19	18	5	△3	8	11	7	4	21	6	15	△3	△6	3	△54	△22	△32
△1	-	△1	△4	△2	△2	△2	△1	△1	△3	△3	-	△2	△1	△1	△3	△4	1	△1	△1	-
△6	△3	△3	△2	△1	△1	-	1	△1	△4	△2	△2	1	1	-	2	-	2	△2	△1	△1
△19	△9	△10	△26	△7	△19	△17	9	△26	△1	△5	4	31	3	28	△23	△15	△8	△5	1	△6
△5	△3	△2	△10	△2	△8	3	-	3	1	△3	4	13	12	1	4	△4	8	7	4	3
△3	△1	△2	1	-	1	-	-	-	△4	△3	△1	-	-	-	△4	△4	-	△4	△2	△2
△15	△6	△9	2	△1	3	11	6	5	△2	△4	2	△1	△6	5	△6	△4	△2	△3	△1	△2
-	-	-	3	1	2	△5	△3	△2	1	1	-	△3	△1	△2	-	-	-	△1	△2	1
6	3	3	△193	△212	19	△6	△4	△2	41	29	12	13	13	-	△50	△34	△16	33	34	△1
△12	△5	△7	△4	1	△5	△17	△4	△13	△6	△8	2	△22	△9	△13	△3	△2	△1	△15	△8	△7
25	14	11	22	8	14	△69	△33	△36	△38	△18	△20	△7	7	△14	45	34	11	51	13	38
32	4	28	△30	△3	△27	△1	△4	3	23	13	10	5	△1	6	5	3	2	△1	2	△3
△7	△3	△4	△6	△4	△2	△1	△2	1	2	-	2	△3	△2	△1	3	4	△1	△3	△4	1
△2	△1	△1	△1	△1	-	△3	△1	△2	△4	△1	△3	△3	-	△3	-	-	-	△3	△2	△1
1	2	△1	△1	1	△2	△3	-	△3	△2	-	△2	△2	△1	△1	△1	-	△1	△3	△1	△2
△1	△1	-	4	-	4	△12	-	△12	△13	△7	△6	△1	-	△1	1	△1	2	-	-	-
△8	△5	△3	△3	△1	△2	-	△6	6	△6	△2	△4	△2	△1	△1	4	2	2	△5	△2	△3
1	6	△5	△5	-	△5	△5	△1	△4	9	8	1	△2	△2	-	△4	1	△5	4	△1	5
△13	△5	△8	△3	△3	-	△12	△1	△11	2	2	-	△6	△2	△4	4	3	1	8	1	7
△24	△12	△12	7	1	6	△6	△1	△5	△8	△7	△1	△8	△2	△6	1	4	△3	△9	△4	△5
△3	△2	△1	-	-	-	1	1	-	-	-	-	△2	△2	-	△1	△1	-	1	1	-
△4	△3	△1	△4	△1	△3	△6	△2	△4	1	-	1	△8	△4	△4	△8	△3	△5	△5	△5	-
△2	△1	△1	△4	△1	△3	-	△2	2	3	2	1	△1	△1	-	△3	△1	△2	-	-	-
-	1	△1	-	-	-	△1	△1	-	△6	△2	△4	△2	△1	△1	-	-	-	△5	△2	△3

1-3 月別，男女別，地区別自然動態（出生）

地 区	總 計			平成31年1月			2月			3月			4月			令和元年5月		
	計	男	女	計	男	女	計	男	女	計	男	女	計	男	女	計	男	女
總 数	3,615	1,841	1,774	320	159	161	264	145	119	279	140	139	287	145	142	341	174	167
番 町	15	6	9	-	-	-	2	2	-	1	-	1	2	1	1	2	1	1
東 雲	34	21	13	2	2	-	1	-	1	-	-	-	3	1	2	3	1	2
八 坂	23	12	11	2	1	1	-	-	-	2	1	1	3	2	1	2	1	1
素 鷲	133	72	61	8	4	4	11	5	6	9	7	2	7	3	4	7	4	3
雄 郡	277	138	139	22	13	9	29	14	15	14	9	5	26	9	17	31	11	20
新 玉	105	54	51	7	4	3	8	6	2	12	6	6	6	2	4	10	6	4
味 酒	123	56	67	19	9	10	6	3	3	9	3	6	9	3	6	6	2	4
清 水	130	69	61	8	5	3	9	5	4	16	8	8	10	3	7	14	9	5
桑 原	229	117	112	19	7	12	16	9	7	17	9	8	17	11	6	21	16	5
道 後	129	73	56	15	7	8	7	4	3	8	4	4	12	6	6	16	11	5
味 生	221	109	112	15	9	6	13	5	8	20	10	10	15	8	7	18	7	11
生 石	139	69	70	6	3	3	14	6	8	14	8	6	9	4	5	14	3	11
垣 生	103	51	52	9	4	5	4	3	1	7	5	2	9	6	3	4	4	-
官 前	92	47	45	9	4	5	6	2	4	5	1	4	9	4	5	8	3	5
三 津	25	15	10	5	4	1	1	-	1	1	1	-	1	1	-	2	1	1
高 浜	29	16	13	8	5	3	3	1	2	2	1	1	1	1	-	5	2	3
久 枝	182	97	85	23	10	13	10	7	3	14	6	8	19	7	12	16	8	8
潮 見	89	45	44	8	5	3	11	7	4	3	1	2	12	5	7	5	2	3
和 氣	72	43	29	2	1	1	4	1	3	7	5	2	4	4	-	5	1	4
堀 江	58	28	30	5	-	5	6	4	2	5	3	2	4	3	1	5	3	2
余 土	202	116	86	28	17	11	17	10	7	12	5	7	17	14	3	20	11	9
由 良	1	1	-	-	-	-	-	-	-	-	-	-	-	-	-	-	-	-
泊 1	1	-	1	-	-	-	-	-	-	-	-	-	-	-	-	-	-	-
久 米	245	120	125	17	8	9	18	12	6	26	12	14	19	13	6	30	12	18
湯 山	50	21	29	5	-	5	-	-	-	3	2	1	5	3	2	8	3	5
日 浦	1	-	1	-	-	-	-	-	-	1	-	1	-	-	-	-	-	-
伊 台	30	17	13	3	1	2	4	2	2	3	3	-	1	-	1	3	3	-
五 明	-	-	-	-	-	-	-	-	-	-	-	-	-	-	-	-	-	-
小 野	111	50	61	13	4	9	7	2	5	4	2	2	8	4	4	9	5	4
浮 穴	48	25	23	5	3	2	2	-	2	3	2	1	3	-	3	6	2	4
石 井	551	270	281	52	25	27	44	26	18	48	22	26	42	22	20	53	29	24
荏 原	28	14	14	-	-	-	3	1	2	2	-	2	2	1	1	1	1	-
坂 本	6	2	4	-	-	-	-	-	-	1	1	-	-	-	-	-	-	-
浅 海	3	2	1	1	1	-	-	-	-	-	-	-	-	-	-	-	-	-
立 岩	3	2	1	-	-	-	1	1	-	-	-	-	1	-	1	1	1	-
難 波	13	5	8	2	1	1	1	1	-	2	1	1	3	-	3	1	-	1
正 岡	9	2	7	1	1	-	-	-	-	-	-	-	-	-	-	-	-	-
北 条	47	24	23	-	-	-	-	-	-	4	1	3	3	1	2	5	5	-
河 野	20	6	14	-	-	-	1	1	-	2	-	2	2	1	1	2	-	2
栗 井	33	22	11	1	1	-	5	5	-	1	-	1	3	2	1	7	5	2
睦 野	-	-	-	-	-	-	-	-	-	-	-	-	-	-	-	-	-	-
東 中	1	1	-	-	-	-	-	-	-	-	-	-	-	-	-	1	1	-
西 島	3	2	1	-	-	-	-	-	-	1	1	-	-	-	-	-	-	-
神 和	1	1	-	-	-	-	-	-	-	-	-	-	-	-	-	-	-	-

6月			7月			8月			9月			10月			11月			12月		
計	男	女	計	男	女	計	男	女	計	男	女	計	男	女	計	男	女	計	男	女
252	121	131	317	157	160	336	161	175	298	179	119	336	169	167	275	150	125	310	141	169
3	-	3	1	-	1	1	-	1	2	1	1	-	-	-	-	-	-	1	1	-
3	2	1	3	2	1	4	3	1	4	2	2	3	1	2	4	4	-	4	3	1
5	1	4	1	1	-	-	-	-	2	-	2	1	1	-	-	-	-	5	4	1
7	4	3	11	7	4	17	8	9	14	9	5	18	11	7	11	5	6	13	5	8
19	10	9	23	11	12	27	16	11	13	8	5	31	14	17	26	14	12	16	9	7
7	3	4	9	4	5	6	3	3	8	4	4	15	8	7	6	5	1	11	3	8
5	5	-	9	4	5	16	5	11	8	1	7	11	8	3	9	4	5	16	9	7
6	5	1	13	6	7	17	12	5	10	6	4	12	6	6	5	2	3	10	2	8
20	8	12	13	5	8	30	14	16	17	12	5	22	10	12	20	7	13	17	9	8
10	5	5	11	7	4	11	5	6	14	8	6	11	7	4	8	5	3	6	4	2
14	6	8	18	8	10	22	8	14	25	17	8	25	10	15	15	12	3	21	9	12
10	7	3	10	8	2	13	7	6	14	6	8	11	4	7	9	5	4	15	8	7
7	3	4	10	3	7	10	3	7	10	6	4	11	6	5	11	4	7	11	4	7
7	5	2	9	6	3	5	1	4	14	10	4	5	2	3	8	4	4	7	5	2
1	-	1	4	1	3	1	1	-	1	1	-	2	2	-	2	1	1	4	2	2
2	1	1	1	1	-	1	1	-	-	-	-	-	-	-	4	2	2	2	1	1
14	9	5	20	8	12	18	9	9	10	7	3	18	13	5	10	8	2	10	5	5
5	2	3	8	7	1	7	2	5	9	6	3	8	3	5	7	2	5	6	3	3
6	4	2	8	5	3	9	8	1	9	4	5	6	3	3	6	3	3	6	4	2
4	1	3	5	1	4	4	4	-	6	3	3	6	3	3	4	1	3	4	2	2
18	8	10	21	14	7	15	6	9	11	5	6	16	10	6	12	7	5	15	9	6
1	1	-	-	-	-	-	-	-	-	-	-	-	-	-	-	-	-	-	-	-
-	-	-	-	-	-	-	-	-	-	-	-	-	-	-	1	-	1	-	-	-
18	8	10	17	9	8	17	9	8	19	13	6	18	4	14	20	10	10	26	10	16
5	1	4	2	-	2	3	2	1	7	2	5	5	3	2	3	2	1	4	3	1
-	-	-	-	-	-	-	-	-	-	-	-	-	-	-	-	-	-	-	-	-
2	1	1	3	2	1	-	-	-	2	1	1	5	2	3	1	1	-	3	1	2
-	-	-	-	-	-	-	-	-	-	-	-	-	-	-	-	-	-	-	-	-
9	3	6	9	4	5	12	6	6	11	8	3	12	5	7	8	3	5	9	4	5
3	1	2	5	3	2	3	2	1	5	4	1	2	1	1	4	4	-	7	3	4
30	12	18	54	22	32	47	19	28	38	25	13	47	28	19	46	25	21	50	15	35
2	2	-	5	3	2	3	1	2	4	2	2	3	1	2	2	2	-	1	-	1
1	-	1	-	-	-	1	-	1	-	-	-	-	-	-	1	1	-	2	-	2
-	-	-	-	-	-	-	-	-	-	-	-	-	-	-	-	-	-	-	-	-
1	-	1	-	-	-	1	1	-	-	-	-	-	-	-	-	-	-	-	-	-
-	-	-	-	-	-	-	-	-	-	-	-	-	-	-	-	-	-	-	-	-
-	-	-	1	1	-	-	-	-	1	-	1	-	-	-	2	1	1	-	-	-
-	-	-	2	-	2	3	-	3	-	-	-	3	1	2	-	-	-	-	-	-
5	3	2	5	3	2	6	2	4	6	6	-	6	1	5	3	1	2	4	1	3
1	-	1	4	1	3	-	-	-	1	-	1	2	-	2	2	1	1	3	2	1
1	-	1	2	-	2	4	2	2	2	1	1	1	1	-	5	4	1	1	1	-
-	-	-	-	-	-	-	-	-	-	-	-	-	-	-	-	-	-	-	-	-
-	-	-	-	-	-	-	-	-	-	-	-	-	-	-	-	-	-	-	-	-
-	-	-	-	-	-	1	-	1	1	1	-	-	-	-	-	-	-	-	-	-
-	-	-	-	-	-	1	1	-	-	-	-	-	-	-	-	-	-	-	-	-

1-4 月別, 男女別, 地区別自然動態 (死亡)

地 区	総 計			平成31年1月			2月			3月			4月			令和元年5月		
	計	男	女	計	男	女	計	男	女	計	男	女	計	男	女	計	男	女
総 数	5,716	2,836	2,880	596	301	295	521	262	259	446	226	220	440	237	203	519	256	263
番 町	42	12	30	4	-	4	3	1	2	5	2	3	3	-	3	5	3	2
東 雲	92	42	50	5	-	5	12	7	5	5	1	4	9	6	3	6	1	5
八 坂	62	23	39	6	1	5	6	3	3	4	2	2	3	1	2	7	2	5
素 鷲	277	123	154	22	9	13	26	10	16	23	13	10	28	18	10	19	10	9
雄 郡	322	168	154	41	27	14	30	18	12	19	9	10	26	17	9	36	15	21
新 玉	142	74	68	11	5	6	14	7	7	7	4	3	10	6	4	10	4	6
味 酒	218	113	105	27	18	9	19	7	12	16	8	8	17	9	8	20	11	9
清 水	255	128	127	30	13	17	26	18	8	18	8	10	21	11	10	21	6	15
桑 原	276	128	148	23	12	11	28	13	15	18	8	10	24	11	13	20	9	11
道 後	243	99	144	23	12	11	25	9	16	13	5	8	21	6	15	23	9	14
味 生	265	130	135	44	19	25	29	12	17	16	7	9	15	10	5	24	14	10
生 石	197	110	87	21	14	7	22	14	8	15	4	11	16	7	9	25	15	10
垣 生	103	65	38	8	4	4	10	8	2	8	5	3	8	6	2	10	9	1
官 前	200	101	99	20	10	10	18	6	12	19	15	4	6	4	2	19	10	9
津 浜	104	53	51	9	5	4	9	2	7	5	3	2	11	6	5	15	10	5
高 浜	110	52	58	15	7	8	11	7	4	9	5	4	7	3	4	4	1	3
久 枝	182	85	97	9	4	5	15	8	7	17	13	4	16	7	9	9	3	6
潮 見	85	44	41	8	2	6	12	7	5	5	3	2	5	2	3	10	7	3
和 気	163	85	78	17	8	9	14	6	8	9	4	5	17	11	6	17	10	7
堀 江	116	59	57	12	6	6	9	3	6	6	5	1	6	2	4	12	5	7
余 土	243	124	119	34	21	13	17	10	7	17	5	12	15	7	8	21	8	13
由 良	24	18	6	-	-	-	3	3	-	1	-	1	2	1	1	3	2	1
泊 20	8	12	-	-	-	-	1	1	-	2	-	2	1	1	-	2	1	1
久 米	269	129	140	36	18	18	26	10	16	36	12	24	19	14	5	17	9	8
湯 山	84	40	44	14	7	7	4	2	2	4	1	3	9	3	6	10	6	4
日 浦	12	9	3	-	-	-	1	1	-	-	-	-	-	-	-	1	1	-
伊 台	61	34	27	9	3	6	5	4	1	4	2	2	5	4	1	7	4	3
五 明	14	5	9	4	-	4	-	-	-	1	-	1	1	1	-	-	-	-
小 野	204	109	95	15	10	5	17	10	7	15	6	9	15	8	7	18	9	9
浮 穴	118	61	57	11	6	5	7	5	2	12	5	7	8	6	2	11	5	6
石 井	532	268	264	45	23	22	47	25	22	57	33	24	41	21	20	53	25	28
荏 原	163	86	77	23	13	10	13	7	6	13	9	4	10	4	6	14	8	6
坂 本	32	17	15	5	4	1	1	1	-	1	1	-	1	-	1	5	1	4
浅 海	18	6	12	4	-	4	1	1	-	2	2	-	-	-	-	1	1	-
立 岩	29	16	13	3	2	1	2	2	-	3	1	2	5	4	1	1	1	-
難 波	32	12	20	2	-	2	3	1	2	2	1	1	2	1	1	4	-	4
正 岡	32	15	17	1	1	-	3	2	1	4	3	1	5	2	3	-	-	-
北 条	105	51	54	10	6	4	9	3	6	10	7	3	11	6	5	8	3	5
河 野	73	34	39	7	2	5	4	2	2	3	2	1	8	4	4	6	3	3
栗 井	86	45	41	9	4	5	8	2	6	11	5	6	6	3	3	12	9	3
陸 野	14	9	5	2	2	-	1	-	1	-	-	-	3	2	1	4	1	3
東 中	59	29	30	4	2	2	4	3	1	7	4	3	2	-	2	7	4	3
西 島	16	7	9	3	1	2	1	-	1	-	-	-	1	1	-	-	-	-
神 和	22	10	12	-	-	-	5	1	4	4	3	1	1	1	-	2	1	1

6月			7月			8月			9月			10月			11月			12月		
計	男	女	計	男	女	計	男	女	計	男	女	計	男	女	計	男	女	計	男	女
409	179	230	427	205	222	462	235	227	447	228	219	464	219	245	514	261	253	471	227	244
3	-	3	3	-	3	3	1	2	5	1	4	3	1	2	2	-	2	3	3	-
9	6	3	8	3	5	6	2	4	5	3	2	7	3	4	13	7	6	7	3	4
1	-	1	6	2	4	4	2	2	8	3	5	4	-	4	4	3	1	9	4	5
11	3	8	30	14	16	20	9	11	25	10	15	28	10	18	25	11	14	20	6	14
19	7	12	20	10	10	30	13	17	22	13	9	23	8	15	34	16	18	22	15	7
10	7	3	13	11	2	14	7	7	13	6	7	16	6	10	14	6	8	10	5	5
17	6	11	23	9	14	16	10	6	19	8	11	16	7	9	11	11	-	17	9	8
20	10	10	17	10	7	23	12	11	19	14	5	14	7	7	26	13	13	20	6	14
24	12	12	17	7	10	17	9	8	22	11	11	24	13	11	37	15	22	22	8	14
17	10	7	16	6	10	21	9	12	18	9	9	18	3	15	28	13	15	20	8	12
26	14	12	18	7	11	20	10	10	17	8	9	17	10	7	16	7	9	23	12	11
13	4	9	10	8	2	14	10	4	17	7	10	15	11	4	11	5	6	18	11	7
7	4	3	5	2	3	11	6	5	8	4	4	7	5	2	11	7	4	10	5	5
15	4	11	13	11	2	14	9	5	15	9	6	15	9	6	25	8	17	21	6	15
10	5	5	9	3	6	7	5	2	6	4	2	6	3	3	6	4	2	11	3	8
10	1	9	11	7	4	3	1	2	8	5	3	8	2	6	16	10	6	8	3	5
11	5	6	12	5	7	22	8	14	20	8	12	24	14	10	17	6	11	10	4	6
3	1	2	3	2	1	6	1	5	8	5	3	10	4	6	6	3	3	9	7	2
7	3	4	9	4	5	15	10	5	13	3	10	12	6	6	15	9	6	18	11	7
8	4	4	14	10	4	9	5	4	9	3	6	9	7	2	12	4	8	10	5	5
30	11	19	17	11	6	18	11	7	16	9	7	19	11	8	15	10	5	24	10	14
-	-	-	3	2	1	2	1	1	2	2	-	2	1	1	3	3	-	3	3	-
4	1	3	3	1	2	2	-	2	3	2	1	-	-	-	1	1	-	1	-	1
17	6	11	17	7	10	16	8	8	21	11	10	25	11	14	22	15	7	17	8	9
4	2	2	4	2	2	8	3	5	4	2	2	7	5	2	9	6	3	7	1	6
2	-	2	-	-	-	-	-	-	4	3	1	-	-	-	3	3	-	1	1	-
6	2	4	5	2	3	2	-	2	4	4	-	4	3	1	6	3	3	4	3	1
1	1	-	-	-	-	4	2	2	-	-	-	2	-	2	-	-	-	1	1	-
16	8	8	18	6	12	21	13	8	17	9	8	13	6	7	19	11	8	20	13	7
13	6	7	7	4	3	5	-	5	7	4	3	17	8	9	8	6	2	12	6	6
32	15	17	52	23	29	45	22	23	40	24	16	43	18	25	41	20	21	36	19	17
7	3	4	19	7	12	15	10	5	9	6	3	7	5	2	18	7	11	15	7	8
5	2	3	2	2	-	4	2	2	1	-	1	2	-	2	3	2	1	2	2	-
1	-	1	-	-	-	3	1	2	2	-	2	2	-	2	-	-	-	2	1	1
2	1	1	3	1	2	2	1	1	1	-	1	3	2	1	1	-	1	3	1	2
-	-	-	3	1	2	1	1	-	3	1	2	6	3	3	1	-	1	5	3	2
3	2	1	2	-	2	5	3	2	1	-	1	4	1	3	3	1	2	1	-	1
5	2	3	3	1	2	10	6	4	12	6	6	11	6	5	7	2	5	9	3	6
8	3	5	4	3	1	6	2	4	4	2	2	10	4	6	7	4	3	6	3	3
5	4	1	2	-	2	9	5	4	10	5	5	2	-	2	6	4	2	6	4	2
-	-	-	-	-	-	-	-	-	-	-	-	2	2	-	2	2	-	-	-	-
4	3	1	3	-	3	7	3	4	4	2	2	6	3	3	7	2	5	4	3	1
3	1	2	3	1	2	1	1	-	-	-	-	1	1	-	3	1	2	-	-	-
-	-	-	-	-	-	1	1	-	5	2	3	-	-	-	-	-	-	4	1	3

1-5 月別, 男女別, 地区別社会動態 (回復・帰化)

地 区	總 計			平成31年1月			2月			3月			4月			令和元年5月		
	計	男	女	計	男	女	計	男	女	計	男	女	計	男	女	計	男	女
總 数	905	387	518	54	14	40	39	20	19	120	58	62	86	47	39	49	19	30
番 町	8	2	6	-	-	-	-	-	-	-	-	-	-	-	-	2	1	1
東 雲	13	7	6	2	1	1	1	-	1	1	1	-	5	2	3	-	-	-
八 坂	8	5	3	-	-	-	2	2	-	2	-	2	-	-	-	-	-	-
素 鷲	34	28	6	1	-	1	1	1	-	5	3	2	6	5	1	-	-	-
雄 郡	28	17	11	3	2	1	2	-	2	4	1	3	3	2	1	1	1	-
新 玉	9	5	4	1	1	-	-	-	-	-	-	-	1	-	1	1	1	-
味 酒	29	15	14	2	1	1	1	1	-	6	4	2	2	2	-	1	-	1
清 水	118	58	60	-	-	-	7	5	2	20	11	9	14	8	6	7	3	4
桑 原	25	4	21	1	-	1	-	-	-	3	-	3	11	1	10	-	-	-
道 後	70	27	43	5	2	3	2	-	2	10	5	5	6	1	5	3	1	2
味 生	13	7	6	4	2	2	-	-	-	1	1	-	2	2	-	-	-	-
生 石	5	2	3	-	-	-	-	-	-	1	1	-	1	-	1	-	-	-
垣 生	37	7	30	-	-	-	-	-	-	6	1	5	1	1	-	1	1	-
官 前	125	70	55	20	1	19	8	6	2	4	4	-	16	13	3	3	3	-
三 津	79	3	76	5	2	3	3	-	3	6	-	6	1	1	-	3	-	3
高 浜	-	-	-	-	-	-	-	-	-	-	-	-	-	-	-	-	-	-
久 枝	19	11	8	-	-	-	-	-	-	4	3	1	-	-	-	4	-	4
潮 見	63	14	49	-	-	-	2	2	-	19	4	15	-	-	-	17	3	14
和 気	4	-	4	3	-	3	-	-	-	-	-	-	1	-	1	-	-	-
堀 江	8	5	3	-	-	-	-	-	-	-	-	-	1	1	-	-	-	-
余 土	24	13	11	-	-	-	-	-	-	9	5	4	2	1	1	1	1	-
由 良	-	-	-	-	-	-	-	-	-	-	-	-	-	-	-	-	-	-
泊 米	42	24	18	1	1	-	2	-	2	3	2	1	5	3	2	-	-	-
久 山	14	4	10	-	-	-	1	-	1	-	-	-	-	-	-	-	-	-
湯 日	-	-	-	-	-	-	-	-	-	-	-	-	-	-	-	-	-	-
伊 浦	4	3	1	1	-	1	1	1	-	2	2	-	-	-	-	-	-	-
五 台	-	-	-	-	-	-	-	-	-	-	-	-	-	-	-	-	-	-
小 明	6	4	2	-	-	-	-	-	-	-	-	-	-	-	-	1	1	-
浮 野	7	6	1	-	-	-	-	-	-	-	-	-	-	-	-	-	-	-
石 穴	37	22	15	2	1	1	3	1	2	5	2	3	3	2	1	3	3	-
荏 井	40	17	23	-	-	-	1	1	-	8	8	-	1	1	-	1	-	1
荏 本	1	1	-	-	-	-	-	-	-	-	-	-	-	-	-	-	-	-
浅 海	-	-	-	-	-	-	-	-	-	-	-	-	-	-	-	-	-	-
立 岩	-	-	-	-	-	-	-	-	-	-	-	-	-	-	-	-	-	-
難 波	6	-	6	-	-	-	-	-	-	1	-	1	-	-	-	-	-	-
正 岡	-	-	-	-	-	-	-	-	-	-	-	-	-	-	-	-	-	-
北 条	25	3	22	3	-	3	2	-	2	-	-	-	2	-	2	-	-	-
河 野	-	-	-	-	-	-	-	-	-	-	-	-	-	-	-	-	-	-
栗 井	3	2	1	-	-	-	-	-	-	-	-	-	2	1	1	-	-	-
睦 野	-	-	-	-	-	-	-	-	-	-	-	-	-	-	-	-	-	-
東 島	-	-	-	-	-	-	-	-	-	-	-	-	-	-	-	-	-	-
西 島	1	1	-	-	-	-	-	-	-	-	-	-	-	-	-	-	-	-
神 和	-	-	-	-	-	-	-	-	-	-	-	-	-	-	-	-	-	-

6月			7月			8月			9月			10月			11月			12月		
計	男	女	計	男	女	計	男	女	計	男	女	計	男	女	計	男	女	計	男	女
77	31	46	68	33	35	68	32	36	101	44	57	81	37	44	101	30	71	61	22	39
-	-	-	-	-	-	-	-	-	1	1	-	5	-	5	-	-	-	-	-	-
-	-	-	1	1	-	1	-	1	-	-	-	-	-	-	-	-	-	2	2	-
-	-	-	1	-	1	2	2	-	-	-	-	-	-	-	-	-	-	1	1	-
9	9	-	1	1	-	2	1	1	1	1	-	1	1	-	5	5	-	2	1	1
3	1	2	1	1	-	3	2	1	1	1	-	4	4	-	2	1	1	1	1	-
3	2	1	2	1	1	-	-	-	-	-	-	-	-	-	1	-	1	-	-	-
2	-	2	1	1	-	2	1	1	1	1	-	1	1	-	2	1	1	8	2	6
4	2	2	6	4	2	4	2	2	37	12	25	12	8	4	7	3	4	-	-	-
-	-	-	2	1	1	1	-	1	3	-	3	1	-	1	1	1	-	2	1	1
4	3	1	3	2	1	5	2	3	9	6	3	15	3	12	6	1	5	2	1	1
-	-	-	3	-	3	2	1	1	1	1	-	-	-	-	-	-	-	-	-	-
1	-	1	-	-	-	-	-	-	1	1	-	-	-	-	-	-	-	1	-	1
2	2	-	-	-	-	3	-	3	-	-	-	9	1	8	12	1	11	3	-	3
3	3	-	25	8	17	9	5	4	8	4	4	11	9	2	17	14	3	1	-	1
10	-	10	2	-	2	7	-	7	3	-	3	5	-	5	19	-	19	15	-	15
-	-	-	-	-	-	-	-	-	-	-	-	-	-	-	-	-	-	-	-	-
2	1	1	1	1	-	3	2	1	3	2	1	2	2	-	-	-	-	-	-	-
-	-	-	-	-	-	11	5	6	-	-	-	-	-	-	13	-	13	1	-	1
-	-	-	-	-	-	-	-	-	-	-	-	-	-	-	-	-	-	-	-	-
2	2	-	1	1	-	1	1	-	1	-	1	-	-	-	2	-	2	-	-	-
3	-	3	-	-	-	2	1	1	2	1	1	1	1	-	1	1	-	3	2	1
-	-	-	-	-	-	-	-	-	-	-	-	-	-	-	-	-	-	-	-	-
-	-	-	-	-	-	-	-	-	-	-	-	-	-	-	-	-	-	-	-	-
2	2	-	1	-	1	3	3	-	13	7	6	2	1	1	4	2	2	6	3	3
-	-	-	6	3	3	-	-	-	-	-	-	2	1	1	5	-	5	-	-	-
-	-	-	-	-	-	-	-	-	-	-	-	-	-	-	-	-	-	-	-	-
-	-	-	-	-	-	-	-	-	-	-	-	-	-	-	-	-	-	-	-	-
-	-	-	-	-	-	-	-	-	-	-	-	-	-	-	-	-	-	-	-	-
-	-	-	3	2	1	1	1	-	-	-	-	-	-	-	-	-	-	1	-	1
-	-	-	-	-	-	2	1	1	-	-	-	-	-	-	-	-	-	5	5	-
3	2	1	7	5	2	2	1	1	5	2	3	2	2	-	-	-	-	2	1	1
24	2	22	-	-	-	-	-	-	1	1	-	3	3	-	-	-	-	1	1	-
-	-	-	-	-	-	-	-	-	-	-	-	-	-	-	-	-	-	1	1	-
-	-	-	-	-	-	-	-	-	-	-	-	-	-	-	-	-	-	-	-	-
-	-	-	-	-	-	-	-	-	-	-	-	-	-	-	-	-	-	-	-	-
-	-	-	-	-	-	-	-	-	-	-	-	-	-	-	-	-	-	-	-	-
-	-	-	-	-	-	-	-	-	-	-	-	-	-	-	-	-	-	-	-	-
-	-	-	-	-	-	-	-	-	-	-	-	-	-	-	-	-	-	-	-	-
-	-	-	-	-	-	-	-	-	1	1	-	-	-	-	-	-	-	-	-	-
-	-	-	-	-	-	-	-	-	-	-	-	-	-	-	-	-	-	-	-	-

1-6 月別，男女別，地区別社会動態（抹消）

地 区	總 計			平成31年1月			2月			3月			4月			令和元年5月			
	計	男	女	計	男	女	計	男	女	計	男	女	計	男	女	計	男	女	
總 数	257	107	150	28	17	11	31	16	15	16	4	12	11	3	8	21	9	12	
番 東 八 素 雄 郡 新 味 清 水	町	4	2	2	-	-	-	-	-	2	1	1	-	-	-	-	-	-	
	雲	4	2	2	-	-	-	1	-	1	-	-	2	1	1	-	-	-	
	坂	3	3	-	-	-	-	-	-	-	-	-	-	-	-	2	2	-	
	鷲	15	6	9	2	2	-	-	-	-	-	-	4	-	4	4	1	3	
	郡	13	7	6	2	2	-	2	-	2	-	-	-	-	-	1	-	1	
	玉	5	2	3	2	1	1	-	-	-	-	-	-	-	-	2	1	1	
	酒	9	3	6	-	-	-	-	-	-	-	-	-	-	-	2	2	-	
	水	36	12	24	5	1	4	7	4	3	2	-	2	4	2	2	1	-	1
	桑 道 味 生 垣 官 三 高 久 潮 和 堀 余 由	原	4	3	1	2	2	-	-	-	-	-	-	-	-	-	-	-	-
		後	26	19	7	2	2	-	3	2	1	4	2	2	-	-	2	2	-
生		1	-	1	-	-	-	-	-	-	-	-	-	-	-	-	-	-	
石		2	2	-	-	-	-	-	-	-	-	-	-	-	-	1	1	-	
生		40	3	37	1	1	-	3	-	3	1	1	-	-	-	-	-	-	
前		6	4	2	-	-	-	2	2	-	-	-	-	-	-	-	-	-	
浜		1	-	1	-	-	-	-	-	-	1	-	1	-	-	-	-	-	
枝		-	-	-	-	-	-	-	-	-	-	-	-	-	-	-	-	-	
見		9	4	5	4	4	-	1	-	1	-	-	-	-	-	-	-	-	
氣		7	1	6	1	1	-	-	-	-	-	-	-	-	-	5	-	5	
江 土 良 米 山 浦 台 明 野 穴 井 原 本 海 岩 波 岡 条 野 井	江	4	4	-	-	-	-	-	-	-	-	-	-	-	-	-	-	-	
	土	4	2	2	-	-	-	3	1	2	-	-	-	-	-	-	-	-	
	良	-	-	-	-	-	-	-	-	-	-	-	-	-	-	-	-	-	
	米	15	10	5	-	-	-	-	-	-	-	-	-	-	-	1	-	1	
	山	1	1	-	-	-	-	-	-	-	-	-	-	-	-	-	-	-	
	浦	-	-	-	-	-	-	-	-	-	-	-	-	-	-	-	-	-	
	台	-	-	-	-	-	-	-	-	-	-	-	-	-	-	-	-	-	
	明	-	-	-	-	-	-	-	-	-	-	-	-	-	-	-	-	-	
	野	9	7	2	-	-	-	3	3	-	-	-	-	-	-	-	-	-	
	穴	14	7	7	6	1	5	4	3	1	1	-	1	-	-	-	-	-	
陸 東 西 中 野 島 島 和	井	3	3	-	-	-	1	1	-	-	-	-	-	-	-	-	-	-	
	原	-	-	-	-	-	-	-	-	-	-	-	-	-	-	-	-	-	
	本	-	-	-	-	-	-	-	-	-	-	-	-	-	-	-	-	-	
	海	-	-	-	-	-	-	-	-	-	-	-	-	-	-	-	-	-	
	岩	-	-	-	-	-	-	-	-	-	-	-	-	-	-	-	-	-	
	波	-	-	-	-	-	-	-	-	-	-	-	-	-	-	-	-	-	
	岡	1	-	1	-	-	-	-	-	1	-	1	-	-	-	-	-	-	
	条	13	-	13	1	-	1	-	-	4	-	4	-	-	-	-	-	-	
	野	-	-	-	-	-	-	-	-	-	-	-	-	-	-	-	-	-	
	井	-	-	-	-	-	-	-	-	-	-	-	-	-	-	-	-	-	
陸 東 西 中 野 島 島 和	野	1	-	1	-	-	1	-	1	-	-	-	-	-	-	-	-	-	
	島	-	-	-	-	-	-	-	-	-	-	-	-	-	-	-	-	-	
	和	-	-	-	-	-	-	-	-	-	-	-	-	-	-	-	-	-	

6月			7月			8月			9月			10月			11月			12月		
計	男	女	計	男	女	計	男	女	計	男	女	計	男	女	計	男	女	計	男	女
11	6	4	21	7	14	32	16	16	12	5	7	17	6	11	40	5	35	18	13	5
-	-	-	-	-	-	-	-	-	-	-	-	-	-	-	2	1	1	-	-	-
-	-	-	-	-	-	1	1	-	-	-	-	-	-	-	-	-	-	-	-	-
1	1	-	-	-	-	-	-	-	-	-	-	-	-	-	-	-	-	-	-	-
-	-	-	-	-	-	-	-	-	-	-	-	4	2	2	-	-	-	1	1	-
-	-	-	1	1	-	-	-	-	3	2	1	2	1	1	1	-	1	1	1	-
1	-	-	-	-	-	-	-	-	1	-	1	-	-	-	-	-	-	-	-	-
-	-	-	-	-	-	1	1	-	5	-	5	1	-	1	-	-	-	-	-	-
1	-	1	3	1	2	6	4	2	-	-	-	2	-	2	4	-	4	1	-	1
-	-	-	-	-	-	1	1	-	-	-	-	-	-	-	-	-	-	1	-	1
1	1	-	-	-	-	4	2	2	2	2	-	4	3	1	1	-	1	3	3	-
-	-	-	-	-	-	1	-	1	-	-	-	-	-	-	-	-	-	-	-	-
-	-	-	-	-	-	-	-	-	1	1	-	-	-	-	-	-	-	-	-	-
-	-	-	8	1	7	1	-	1	-	-	-	3	-	3	23	-	23	-	-	-
-	-	-	2	1	1	-	-	-	-	-	-	-	-	-	1	1	-	1	-	1
-	-	-	-	-	-	-	-	-	-	-	-	-	-	-	-	-	-	-	-	-
-	-	-	-	-	-	-	-	-	-	-	-	-	-	-	-	-	-	-	-	-
-	-	-	-	-	-	3	-	3	-	-	-	-	-	-	1	-	1	-	-	-
-	-	-	-	-	-	-	-	-	-	-	-	-	-	-	-	-	-	1	-	1
3	-	3	1	-	1	1	-	1	-	-	-	-	-	-	-	-	-	1	-	1
-	-	-	-	-	-	1	1	-	-	-	-	-	-	-	-	-	-	3	3	-
1	1	-	-	-	-	-	-	-	-	-	-	-	-	-	-	-	-	-	-	-
-	-	-	-	-	-	-	-	-	-	-	-	-	-	-	-	-	-	-	-	-
-	-	-	-	-	-	-	-	-	-	-	-	-	-	-	-	-	-	-	-	-
2	2	-	2	2	-	4	2	2	-	-	-	-	-	-	4	2	2	2	2	-
-	-	-	-	-	-	1	1	-	-	-	-	-	-	-	-	-	-	-	-	-
-	-	-	-	-	-	-	-	-	-	-	-	-	-	-	-	-	-	-	-	-
-	-	-	-	-	-	-	-	-	-	-	-	-	-	-	-	-	-	-	-	-
-	-	-	-	-	-	-	-	-	-	-	-	-	-	-	-	-	-	-	-	-
1	1	-	-	-	-	2	1	1	-	-	-	-	-	-	2	1	1	1	1	-
-	-	-	1	1	-	2	2	-	-	-	-	-	-	-	-	-	-	-	-	-
-	-	-	-	-	-	-	-	-	-	-	-	-	-	-	-	-	-	2	2	-
-	-	-	-	-	-	-	-	-	-	-	-	-	-	-	-	-	-	-	-	-
-	-	-	-	-	-	-	-	-	-	-	-	-	-	-	-	-	-	-	-	-
-	-	-	3	-	3	3	-	3	-	-	-	1	-	1	1	-	1	-	-	-
-	-	-	-	-	-	-	-	-	-	-	-	-	-	-	-	-	-	-	-	-
-	-	-	-	-	-	-	-	-	-	-	-	-	-	-	-	-	-	-	-	-
-	-	-	-	-	-	-	-	-	-	-	-	-	-	-	-	-	-	-	-	-
-	-	-	-	-	-	-	-	-	-	-	-	-	-	-	-	-	-	-	-	-
-	-	-	-	-	-	-	-	-	-	-	-	-	-	-	-	-	-	-	-	-
-	-	-	-	-	-	-	-	-	-	-	-	-	-	-	-	-	-	-	-	-
-	-	-	-	-	-	-	-	-	-	-	-	-	-	-	-	-	-	-	-	-
-	-	-	-	-	-	-	-	-	-	-	-	-	-	-	-	-	-	-	-	-

1-7 月別、男女別、地区別社会動態（転入）

地 区	総 計			平成31年1月			2月			3月			4月			令和元年5月		
	計	男	女	計	男	女	計	男	女	計	男	女	計	男	女	計	男	女
総 数	15,418	8,371	7,047	859	471	388	970	528	442	3,049	1,594	1,455	3,209	1,929	1,280	1,010	528	482
番 町	169	86	83	7	2	5	11	5	6	37	15	22	25	14	11	7	5	2
東 雲	409	217	192	23	14	9	14	11	3	93	40	53	97	56	41	29	14	15
八 坂	182	108	74	5	4	1	8	5	3	30	19	11	40	21	19	12	7	5
素 鷲	788	410	378	46	24	22	55	25	30	150	72	78	126	70	56	60	31	29
雄 郡	1,311	690	621	78	47	31	79	38	41	288	144	144	251	143	108	109	56	53
新 玉	603	320	283	32	15	17	34	15	19	106	58	48	139	73	66	45	22	23
味 酒	968	554	414	44	24	20	61	34	27	193	86	107	284	204	80	64	37	27
清 水	1,037	615	422	65	40	25	57	33	24	245	143	102	270	166	104	72	41	31
桑 原	616	303	313	29	14	15	40	23	17	115	57	58	140	70	70	39	19	20
道 後	1,059	556	503	52	29	23	57	29	28	262	135	127	246	134	112	44	25	19
味 生	600	330	270	37	22	15	36	22	14	113	66	47	105	65	40	45	27	18
生 石	434	237	197	25	17	8	30	12	18	80	39	41	70	29	41	30	20	10
垣 生	248	120	128	15	5	10	7	6	1	46	27	19	40	25	15	17	6	11
官 前	244	126	118	6	4	2	13	6	7	35	16	19	57	31	26	15	2	13
三 浜	112	63	49	4	1	3	10	7	3	17	10	7	27	14	13	5	3	2
高 浜	92	40	52	3	2	1	3	-	3	5	2	3	14	7	7	10	5	5
久 枝	492	243	249	25	13	12	46	19	27	85	43	42	79	42	37	29	14	15
潮 見	223	125	98	2	2	-	23	14	9	35	24	11	29	17	12	18	9	9
和 気	232	118	114	14	6	8	8	8	-	46	26	20	37	23	14	16	11	5
堀 江	218	125	93	17	9	8	17	9	8	30	18	12	28	19	9	17	11	6
余 土	680	357	323	32	17	15	54	29	25	119	69	50	126	62	64	60	29	31
由 良	5	4	1	-	-	-	-	-	-	-	-	-	2	2	-	-	-	-
泊 3	3	1	2	-	-	-	-	-	-	-	-	-	-	-	-	-	-	-
久 米	977	500	477	64	36	28	68	34	34	192	94	98	168	90	78	69	37	32
湯 山	141	76	65	13	10	3	7	5	2	30	19	11	25	11	14	10	6	4
日 浦	1	-	1	-	-	-	-	-	-	-	-	-	-	-	-	-	-	-
伊 台	118	55	63	14	6	8	10	6	4	19	7	12	25	13	12	6	2	4
五 明	3	3	-	-	-	-	-	-	-	2	2	-	-	-	-	-	-	-
小 野	806	595	211	39	18	21	22	13	9	134	83	51	311	285	26	19	10	9
浮 穴	217	110	107	12	8	4	23	14	9	56	28	28	14	8	6	18	9	9
石 井	1,837	978	859	102	54	48	122	73	49	426	225	201	347	180	167	109	54	55
桂 原	155	79	76	4	3	1	18	13	5	18	8	10	17	10	7	6	2	4
坂 本	28	14	14	2	1	1	4	2	2	3	1	2	1	-	1	-	-	-
浅 海	5	3	2	-	-	-	-	-	-	-	-	-	1	-	1	-	-	-
立 岩	9	6	3	1	-	1	-	-	-	-	-	-	1	1	-	1	-	1
難 波	38	16	22	2	-	2	3	1	2	3	2	1	-	-	-	1	1	-
正 岡	26	20	6	6	4	2	1	1	-	4	2	2	4	4	-	2	2	-
北 条	170	92	78	23	12	11	8	4	4	24	11	13	33	22	11	16	8	8
河 野	50	23	27	5	2	3	4	2	2	2	-	2	14	7	7	2	-	2
栗 井	81	38	43	11	6	5	9	6	3	4	1	3	14	9	5	5	2	3
陸 野	4	4	-	-	-	-	1	1	-	1	-	-	-	-	-	-	-	-
東 島	19	8	11	-	-	-	6	3	3	-	-	-	2	2	-	1	-	1
西 島	7	2	5	-	-	-	1	-	1	-	-	-	-	-	-	2	1	1
神 和	1	1	-	-	-	-	-	-	-	1	1	-	-	-	-	-	-	-

6月			7月			8月			9月			10月			11月			12月		
計	男	女	計	男	女	計	男	女	計	男	女	計	男	女	計	男	女	計	男	女
820	430	390	1,058	545	513	1,003	509	494	904	494	410	958	510	448	742	386	356	836	447	389
8	3	5	17	10	7	9	4	5	17	10	7	17	9	8	7	6	1	7	3	4
28	17	11	22	14	8	22	8	14	15	6	9	28	16	12	22	14	8	16	7	9
21	14	7	15	8	7	17	8	9	9	7	2	12	8	4	5	3	2	8	4	4
54	31	23	56	21	35	56	33	23	42	25	17	64	33	31	33	19	14	46	26	20
60	32	28	71	34	37	90	48	42	60	32	28	80	41	39	73	41	32	72	34	38
39	19	20	41	23	18	34	20	14	43	22	21	25	18	7	25	16	9	40	19	21
42	20	22	58	32	26	60	33	27	44	31	13	51	19	32	36	17	19	31	17	14
43	26	17	54	39	15	45	21	24	57	35	22	48	28	20	39	24	15	42	19	23
25	14	11	47	22	25	52	24	28	47	20	27	35	17	18	26	10	16	21	13	8
35	19	16	64	30	34	77	42	35	55	29	26	68	31	37	39	19	20	60	34	26
34	19	15	36	16	20	49	23	26	28	16	12	33	18	15	42	19	23	42	17	25
25	12	13	28	16	12	37	23	14	40	24	16	26	19	7	22	13	9	21	13	8
19	7	12	26	13	13	10	4	6	12	5	7	14	6	8	9	5	4	33	11	22
15	11	4	13	10	3	7	4	3	27	19	8	24	11	13	13	4	9	19	8	11
10	4	6	8	8	-	4	3	1	13	5	8	9	4	5	2	2	-	3	2	1
9	3	6	9	6	3	11	3	8	2	1	1	12	6	6	6	2	4	8	3	5
32	16	16	35	15	20	36	16	20	23	14	9	51	27	24	22	10	12	29	14	15
12	8	4	25	12	13	27	10	17	20	10	10	8	5	3	11	6	5	13	8	5
10	5	5	36	7	29	13	5	8	14	6	8	16	10	6	6	3	3	16	8	8
11	8	3	22	10	12	22	11	11	12	6	6	19	8	11	4	2	2	19	14	5
35	20	15	42	21	21	38	22	16	44	23	21	51	27	24	39	17	22	40	21	19
-	-	-	-	-	-	-	-	-	-	-	-	-	-	-	1	-	1	2	2	-
-	-	-	1	-	1	2	1	1	-	-	-	-	-	-	-	-	-	-	-	-
47	21	26	65	40	25	70	38	32	61	22	39	72	33	39	44	22	22	57	33	24
5	3	2	4	2	2	8	1	7	8	3	5	14	12	2	10	2	8	7	2	5
1	-	1	-	-	-	-	-	-	-	-	-	-	-	-	-	-	-	-	-	-
3	2	1	8	2	6	9	4	5	1	-	1	6	5	1	13	5	8	4	3	1
-	-	-	-	-	-	-	-	-	1	1	-	-	-	-	-	-	-	-	-	-
44	20	24	56	34	22	32	21	11	54	40	14	22	14	8	20	13	7	53	44	9
14	5	9	13	7	6	9	3	6	17	6	11	14	8	6	17	10	7	10	4	6
102	52	50	132	70	62	111	55	56	92	54	38	110	61	49	110	58	52	74	42	32
10	3	7	12	6	6	14	5	9	20	13	7	10	4	6	18	7	11	8	5	3
-	-	-	-	-	-	4	2	2	4	1	3	2	1	1	6	4	2	2	2	-
-	-	-	1	1	-	1	-	1	1	1	-	1	1	-	-	-	-	-	-	-
4	3	1	2	2	-	-	-	-	-	-	-	-	-	-	-	-	-	-	-	-
-	-	-	10	2	8	4	3	1	1	-	1	1	1	-	3	2	1	10	4	6
1	1	-	1	1	-	1	-	1	3	2	1	-	-	-	2	2	-	1	1	-
12	8	4	14	7	7	10	5	5	11	3	8	2	2	-	4	3	1	13	7	6
-	-	-	6	4	2	1	1	-	2	1	1	6	4	2	2	-	2	6	2	4
7	3	4	6	-	6	7	3	4	4	1	3	3	1	2	8	5	3	3	1	2
-	-	-	-	-	-	1	1	-	-	-	-	-	-	-	1	1	-	-	-	-
1	-	1	1	-	1	2	1	1	-	-	-	4	2	2	2	-	2	-	-	-
2	1	1	1	-	1	1	-	1	-	-	-	-	-	-	-	-	-	-	-	-
-	-	-	-	-	-	-	-	-	-	-	-	-	-	-	-	-	-	-	-	-

1-8 月別, 男女別, 地区別社会動態 (転出)

地 区	總 計			平成31年1月			2月			3月			4月			令和元年5月				
	計	男	女	計	男	女	計	男	女	計	男	女	計	男	女	計	男	女		
總 数	15,882	8,601	7,281	922	497	425	1,029	554	475	3,943	2,163	1,780	2,469	1,386	1,083	938	480	458		
津	番 町	177	103	74	9	5	4	8	5	3	57	27	30	17	11	6	8	5	3	
	東 雲	498	269	229	26	10	16	21	7	14	140	74	66	87	50	37	22	8	14	
	八 坂	182	82	100	19	9	10	17	11	6	35	17	18	37	11	26	6	4	2	
	素 鷲	652	373	279	52	30	22	40	23	17	152	96	56	109	69	40	38	19	19	
	雄 郡	1,307	696	611	65	31	34	67	36	31	331	183	148	230	121	109	104	47	57	
	新 玉	501	262	239	26	16	10	26	18	8	93	43	50	85	45	40	28	15	13	
	味 酒	862	483	379	96	80	16	54	28	26	209	99	110	132	72	60	39	22	17	
	清 水	1,031	571	460	57	37	20	77	37	40	272	160	112	164	89	75	63	37	26	
	泊	桑 原	736	385	351	30	18	12	40	18	22	191	95	96	148	91	57	45	21	24
		道 後	1,098	569	529	50	25	25	56	37	19	363	206	157	194	94	100	40	19	21
味 生		649	353	296	39	22	17	36	19	17	177	96	81	100	65	35	31	18	13	
生 石		453	240	213	22	10	12	33	15	18	118	63	55	78	42	36	39	25	14	
垣 生		258	139	119	9	2	7	12	6	6	64	37	27	28	16	12	19	8	11	
官 前		376	212	164	31	14	17	31	8	23	80	40	40	45	29	16	30	21	9	
三 浜		184	78	106	17	3	14	2	1	1	47	31	16	33	20	13	7	4	3	
高 枝		117	46	71	7	2	5	2	-	2	26	14	12	17	5	12	7	5	2	
久 見		464	249	215	28	11	17	33	16	17	98	59	39	75	50	25	26	10	16	
潮 和		335	174	161	24	17	7	36	23	13	67	33	34	45	24	21	31	10	21	
中	堀 氣	240	129	111	10	6	4	11	7	4	84	49	35	30	20	10	7	3	4	
	江 土	230	129	101	17	7	10	19	15	4	57	27	30	42	28	14	19	11	8	
	余 良	699	394	305	38	17	21	62	40	22	154	89	65	116	65	51	51	29	22	
	由 本	8	5	3	1	1	-	-	-	-	3	1	2	-	-	-	3	2	1	
	久 米	3	3	-	1	1	-	-	-	-	-	-	-	-	-	-	-	-	-	
	湯 山	1,000	504	496	43	21	22	77	32	45	214	112	102	149	91	58	81	36	45	
	日 浦	170	86	84	11	6	5	13	7	6	35	19	16	34	17	17	7	3	4	
	伊 台	2	-	2	-	-	-	-	-	-	-	-	-	1	-	1	-	-	-	
	五 明	99	48	51	14	3	11	10	4	6	18	11	7	15	8	7	2	2	-	
	小 野	5	4	1	1	1	-	-	-	-	-	-	-	1	-	1	1	1	-	
神	浮 野	840	615	225	32	16	16	24	17	7	210	145	65	68	42	26	20	11	9	
	石 穴	218	121	97	13	5	8	13	7	6	47	28	19	39	21	18	11	7	4	
	井 原	1,852	966	886	104	57	47	173	99	74	451	231	220	265	142	123	105	56	49	
	桂 本	159	76	83	8	4	4	7	2	5	38	14	24	16	11	5	12	5	7	
	坂 本	36	18	18	-	-	-	1	-	1	14	8	6	5	3	2	3	2	1	
	中	浅 海	13	9	4	-	-	-	1	1	-	3	3	-	1	-	1	2	1	1
		立 岩	6	3	3	-	-	-	1	1	-	1	1	-	-	-	-	1	-	1
		難 波	50	21	29	5	3	2	1	1	-	5	3	2	7	2	5	2	2	-
		正 岡	30	22	8	-	-	-	4	3	1	8	7	1	3	3	-	2	1	1
		北 条	134	60	74	6	1	5	9	4	5	28	12	16	18	11	7	16	5	11
中	河 野	65	27	38	6	2	4	3	1	2	19	9	10	11	4	7	4	3	1	
	栗 井	116	65	51	4	3	1	6	4	2	32	20	12	18	10	8	5	2	3	
	陸 野	1	-	1	-	-	-	-	-	-	-	-	-	-	-	-	-	-	-	
中	東 島	19	8	11	-	-	-	2	-	2	2	1	1	4	2	2	1	-	1	
	西 島	2	1	1	-	-	-	1	1	-	-	-	-	-	-	-	-	-	-	
	神 和	5	3	2	1	1	-	-	-	-	-	-	-	2	2	-	-	-	-	

6月			7月			8月			9月			10月			11月			12月		
計	男	女	計	男	女	計	男	女	計	男	女	計	男	女	計	男	女	計	男	女
852	444	408	1,268	776	492	1,078	533	545	980	508	472	870	479	391	720	375	345	813	406	407
12	7	5	11	7	4	18	13	5	7	4	3	12	7	5	6	6	-	12	6	6
31	14	17	29	15	14	39	24	15	36	27	9	22	14	8	15	6	9	30	20	10
13	5	8	9	3	6	11	5	6	12	5	7	3	1	2	10	6	4	10	5	5
40	21	19	51	31	20	35	13	22	40	20	20	39	23	16	33	16	17	23	12	11
51	28	23	86	53	33	82	46	36	66	39	27	92	52	40	50	23	27	83	37	46
32	20	12	38	18	20	57	24	33	41	23	18	24	14	10	32	18	14	19	8	11
50	33	17	44	23	21	59	32	27	55	28	27	47	23	24	48	26	22	29	17	12
46	25	21	83	44	39	80	40	40	42	19	23	59	38	21	48	21	27	40	24	16
49	26	23	39	16	23	43	18	25	49	25	24	29	15	14	40	25	15	33	17	16
50	23	27	72	35	37	73	38	35	79	40	39	49	23	26	36	14	22	36	15	21
31	14	17	50	28	22	39	17	22	42	21	21	55	25	30	25	18	7	24	10	14
26	13	13	28	17	11	16	7	9	20	9	11	29	18	11	20	10	10	24	11	13
17	9	8	22	12	10	14	8	6	14	11	3	22	10	12	10	4	6	27	16	11
18	12	6	26	19	7	31	15	16	15	8	7	25	11	14	18	14	4	26	21	5
2	-	2	14	1	13	14	5	9	12	5	7	7	4	3	7	1	6	22	3	19
15	5	10	8	1	7	8	2	6	3	1	2	10	3	7	7	5	2	7	3	4
27	16	11	26	13	13	40	18	22	44	17	27	18	10	8	27	15	12	22	14	8
17	8	9	13	8	5	22	14	8	32	18	14	12	6	6	4	3	1	32	10	22
14	10	4	19	10	9	7	3	4	20	8	12	10	4	6	17	2	15	11	7	4
11	5	6	8	5	3	15	7	8	13	6	7	10	6	4	12	6	6	7	6	1
38	21	17	26	17	9	31	22	9	39	22	17	50	27	23	29	14	15	65	31	34
-	-	-	-	-	-	-	-	-	1	1	-	-	-	-	-	-	-	-	-	-
1	1	-	-	-	-	-	-	-	-	-	-	-	-	-	-	-	-	1	1	-
58	28	30	71	36	35	85	36	49	65	27	38	47	32	15	46	21	25	64	32	32
14	7	7	9	4	5	13	6	7	12	6	6	7	4	3	13	5	8	2	2	-
-	-	-	-	-	-	-	-	-	-	-	-	-	-	-	-	-	-	1	-	1
5	2	3	5	3	2	3	1	2	4	2	2	14	9	5	1	-	1	8	3	5
-	-	-	1	1	-	-	-	-	-	-	-	1	1	-	-	-	-	-	-	-
30	15	15	272	260	12	47	28	19	34	22	12	27	9	18	52	41	11	24	9	15
16	11	5	14	7	7	15	7	8	20	13	7	4	3	1	12	5	7	14	7	7
91	41	50	126	62	64	139	73	66	124	65	59	103	59	44	82	38	44	89	43	46
9	4	5	35	11	24	4	1	3	8	5	3	13	11	2	5	5	-	4	3	1
4	2	2	2	-	2	1	1	-	1	-	1	2	1	1	2	-	2	1	1	-
1	1	-	1	1	-	1	-	1	2	1	1	-	-	-	-	-	-	1	1	-
-	-	-	-	-	-	2	-	2	-	-	-	1	1	-	-	-	-	-	-	-
5	2	3	3	1	2	14	1	13	1	-	1	3	2	1	4	4	-	-	-	-
2	1	1	4	2	2	-	-	-	4	3	1	3	2	1	-	-	-	-	-	-
7	6	1	10	7	3	10	4	6	10	1	9	7	3	4	2	-	2	11	6	5
3	1	2	8	4	4	3	-	3	3	-	3	1	1	-	1	1	-	3	1	2
15	7	8	2	1	1	7	4	3	10	6	4	7	4	3	4	2	2	6	2	4
1	-	1	-	-	-	-	-	-	-	-	-	-	-	-	-	-	-	-	-	-
-	-	-	2	-	2	-	-	-	-	-	-	5	3	2	1	-	1	2	2	-
-	-	-	1	-	1	-	-	-	-	-	-	-	-	-	-	-	-	-	-	-
-	-	-	-	-	-	-	-	-	-	-	-	1	-	1	1	-	1	-	-	-

1-9 月別，男女別，都道府県別社会動態（転入）

県	総計			平成31年1月			2月			3月			4月			令和元年5月		
	計	男	女	計	男	女	計	男	女	計	男	女	計	男	女	計	男	女
総数	15,418	8,371	7,047	859	471	388	970	528	442	3,049	1,594	1,455	3,209	1,929	1,280	1,007	527	480
北海道	89	57	32	7	5	2	2	1	1	8	4	4	27	18	9	4	2	2
青森	20	11	9	2	1	1	-	-	-	6	3	3	4	2	2	-	-	-
岩手	24	13	11	-	-	-	-	-	-	5	3	2	8	5	3	4	1	3
宮城	40	29	11	-	-	-	3	3	-	4	2	2	6	4	2	6	4	2
秋田	9	5	4	1	1	-	-	-	-	1	-	1	1	1	-	3	1	2
山形	7	4	3	-	-	-	-	-	-	-	-	-	4	3	1	-	-	-
福島	19	13	6	2	1	1	-	-	-	2	2	-	2	2	-	1	1	-
茨城	60	38	22	6	4	2	2	2	-	13	6	7	20	13	7	3	1	2
栃木	36	21	15	2	1	1	2	2	-	10	5	5	11	7	4	1	-	1
群馬	34	26	8	-	-	-	4	4	-	12	9	3	5	4	1	1	1	-
埼玉	212	118	94	12	6	6	15	7	8	40	22	18	39	23	16	11	5	6
千葉	245	143	102	27	15	12	16	14	2	41	23	18	62	34	28	8	5	3
東京都	912	484	428	45	29	16	44	24	20	169	92	77	203	123	80	41	22	19
神奈川県	372	215	157	18	12	6	28	16	12	75	46	29	59	35	24	26	15	11
新潟	35	20	15	1	1	-	-	-	-	7	4	3	8	4	4	4	3	1
富山	15	7	8	4	1	3	-	-	-	2	2	-	3	1	2	1	-	1
石川	43	26	17	5	3	2	-	-	-	4	2	2	5	4	1	3	2	1
福井	17	10	7	1	-	1	1	1	-	1	1	-	7	4	3	1	1	-
山梨	26	19	7	4	3	1	4	2	2	4	2	2	3	3	-	2	2	-
長野	49	27	22	4	2	2	2	1	1	14	7	7	9	6	3	2	1	1
岐阜	38	24	14	2	1	1	7	4	3	8	4	4	3	3	-	4	3	1
静岡県	100	73	27	5	4	1	7	5	2	22	18	4	18	13	5	5	3	2
愛知	269	165	104	13	5	8	12	7	5	56	30	26	42	28	14	26	17	9
三重	59	41	18	9	5	4	3	2	1	11	7	4	7	5	2	5	3	2
滋賀	87	44	43	2	1	1	1	-	1	12	7	5	18	10	8	4	3	1
京都	160	91	69	9	3	6	8	3	5	35	21	14	21	17	4	15	6	9
大阪	740	388	352	67	37	30	43	21	22	121	67	54	143	77	66	44	24	20
兵庫	405	228	177	28	15	13	27	11	16	96	52	44	67	42	25	25	14	11
奈良	94	51	43	1	1	-	2	2	-	12	5	7	18	11	7	10	6	4
和歌山	31	20	11	1	1	-	-	-	-	5	4	1	6	4	2	1	-	1

6 月			7 月			8 月			9 月			10 月			11 月			12 月		
計	男	女	計	男	女	計	男	女	計	男	女	計	男	女	計	男	女	計	男	女
820	430	390	1,058	545	513	1,003	509	494	904	494	410	958	510	448	742	386	356	836	447	389
9	4	5	6	5	1	6	5	1	8	6	2	2	1	1	5	3	2	5	3	2
1	1	-	3	1	2	1	1	-	-	-	-	1	1	-	2	1	1	-	-	-
2	1	1	1	-	1	-	-	-	-	-	-	3	2	1	-	-	-	1	1	-
3	3	-	7	4	3	2	1	1	2	2	-	2	2	-	4	3	1	1	1	-
1	1	-	-	-	-	-	-	-	-	-	-	1	-	1	1	1	-	-	-	-
-	-	-	1	1	-	1	-	1	-	-	-	1	-	1	-	-	-	-	-	-
3	2	1	1	1	-	1	-	1	3	3	-	1	-	1	-	-	-	3	1	2
2	2	-	4	3	1	-	-	-	3	2	1	6	4	2	1	1	-	-	-	-
1	1	-	-	-	-	6	3	3	2	1	1	-	-	-	1	1	-	-	-	-
2	2	-	-	-	-	-	-	-	1	1	-	3	1	2	1	1	-	5	3	2
14	6	8	27	16	11	17	9	8	9	5	4	12	9	3	5	5	-	11	5	6
14	11	3	11	6	5	13	7	6	20	12	8	6	4	2	17	6	11	10	6	4
50	29	21	77	37	40	54	27	27	65	24	41	81	34	47	39	22	17	44	21	23
22	11	11	39	22	17	34	19	15	12	6	6	19	9	10	18	10	8	22	14	8
3	1	2	2	1	1	-	-	-	-	-	-	3	1	2	4	3	1	3	2	1
1	1	-	-	-	-	-	-	-	-	-	-	4	2	2	-	-	-	-	-	-
5	3	2	2	2	-	1	1	-	5	4	1	6	2	4	3	2	1	4	1	3
1	1	-	-	-	-	4	2	2	1	-	1	-	-	-	-	-	-	-	-	-
-	-	-	-	-	-	3	2	1	-	-	-	1	1	-	-	-	-	5	4	1
1	1	-	6	3	3	3	2	1	4	2	2	-	-	-	4	2	2	-	-	-
2	1	1	1	1	-	2	2	-	3	2	1	2	2	-	1	-	1	3	1	2
9	6	3	2	1	1	4	4	-	5	3	2	5	4	1	15	10	5	3	2	1
21	13	8	20	14	6	17	13	4	17	11	6	16	10	6	13	7	6	16	10	6
2	1	1	1	1	-	4	3	1	4	3	1	6	5	1	2	2	-	5	4	1
6	6	-	12	1	11	7	3	4	4	4	-	6	1	5	5	2	3	10	6	4
4	2	2	16	9	7	13	8	5	14	8	6	9	6	3	10	4	6	6	4	2
37	21	16	75	29	46	41	15	26	60	28	32	49	28	21	22	15	7	38	26	12
10	2	8	31	16	15	19	10	9	24	15	9	20	13	7	21	12	9	37	26	11
3	-	3	5	2	3	16	11	5	6	3	3	8	6	2	8	3	5	5	1	4
3	2	1	2	1	1	-	-	-	2	1	1	1	1	-	4	2	2	6	4	2

1-9 月別、男女別、都道府県別社会動態（転入） つづき

県	総計			平成31年1月			2月			3月			4月			令和元年5月		
	計	男	女	計	男	女	計	男	女	計	男	女	計	男	女	計	男	女
鳥取	65	44	21	2	1	1	2	1	1	17	8	9	25	23	2	1	1	-
島根	109	78	31	5	5	-	5	3	2	19	13	6	45	37	8	2	2	-
岡山	366	205	161	12	7	5	22	11	11	60	28	32	106	65	41	21	9	12
広島	892	558	334	61	41	20	55	34	21	157	79	78	227	169	58	60	38	22
山口	204	129	75	16	7	9	21	10	11	40	26	14	60	43	17	8	4	4
徳島	393	224	169	9	4	5	22	14	8	88	50	38	100	62	38	26	15	11
香川	997	625	372	44	29	15	67	37	30	207	110	97	238	170	68	44	27	17
愛媛	6,319	3,093	3,226	328	156	172	452	232	220	1,314	650	664	1,208	608	600	471	227	244
高知	543	335	208	32	18	14	33	21	12	115	66	49	143	97	46	32	17	15
福岡	388	232	156	19	12	7	24	11	13	91	47	44	90	60	30	29	19	10
佐賀	31	20	11	2	2	-	-	-	-	13	8	5	5	4	1	1	1	-
長崎	48	29	19	-	-	-	1	1	-	8	7	1	9	7	2	4	2	2
熊本	77	50	27	4	2	2	2	2	-	7	5	2	14	10	4	7	3	4
大分	77	47	30	2	2	-	4	1	3	14	7	7	17	15	2	6	5	1
宮崎	65	39	26	5	5	-	2	1	1	17	9	8	19	15	4	-	-	-
鹿児島	65	34	31	-	-	-	-	-	-	19	8	11	18	13	5	2	2	-
沖縄	87	45	42	6	4	2	4	2	2	10	2	8	17	12	5	5	2	3
国外	445	173	272	34	18	16	21	15	6	57	21	36	39	13	26	30	8	22

6 月			7 月			8 月			9 月			10 月			11 月			12 月		
計	男	女	計	男	女	計	男	女	計	男	女	計	男	女	計	男	女	計	男	女
1	-	1	4	2	2	3	1	2	3	3	-	2	2	-	1	1	-	4	1	3
7	4	3	5	3	2	-	-	-	9	4	5	6	4	2	4	2	2	2	1	1
19	8	11	21	7	14	22	15	7	23	18	5	25	17	8	16	6	10	19	14	5
29	23	6	39	25	14	54	32	22	54	35	19	75	38	37	33	17	16	48	27	21
5	4	1	5	3	2	9	7	2	15	9	6	7	4	3	7	4	3	11	8	3
8	2	6	31	15	16	41	21	20	24	17	7	18	9	9	15	9	6	11	6	5
45	26	19	98	64	34	49	29	20	50	32	18	84	54	30	34	24	10	37	23	14
344	168	176	378	187	191	446	203	243	336	164	172	361	172	189	328	157	171	353	169	184
28	18	10	35	21	14	22	11	11	27	16	11	26	19	7	33	18	15	17	13	4
22	10	12	18	11	7	22	11	11	21	13	8	20	18	2	17	10	7	15	10	5
1	-	1	2	1	1	2	2	-	3	2	1	-	-	-	1	-	1	1	-	1
2	1	1	1	1	-	2	1	1	5	2	3	3	1	2	4	3	1	9	3	6
2	1	1	5	1	4	5	3	2	14	11	3	8	6	2	7	5	2	2	1	1
2	1	1	3	2	1	9	5	4	3	1	2	12	6	6	3	1	2	2	1	1
3	2	1	-	-	-	7	2	5	-	-	-	3	1	2	1	-	1	8	4	4
1	-	1	2	1	1	11	6	5	4	-	4	3	1	2	2	1	1	3	2	1
4	3	1	2	1	1	8	4	4	12	6	6	4	2	2	2	-	2	13	7	6
65	24	41	57	23	34	22	8	14	27	15	12	27	7	20	28	10	18	38	11	27

1-10 月別，男女別，都道府県別社会動態（転出）

県	総計			平成31年1月			2月			3月			4月			令和元年5月		
	計	男	女	計	男	女	計	男	女	計	男	女	計	男	女	計	男	女
総数	15,882	8,601	7,281	922	497	425	1,029	554	475	3,943	2,163	1,780	2,469	1,386	1,083	938	480	458
北海道	125	84	41	2	1	1	5	2	3	34	20	14	21	16	5	8	7	1
青森	7	4	3	1	-	1	-	-	-	1	-	1	-	-	-	-	-	-
岩手	11	6	5	1	1	-	-	-	-	-	-	-	4	1	3	1	1	-
宮城	74	47	27	1	1	-	4	3	1	13	10	3	18	13	5	12	4	8
秋田	9	6	3	-	-	-	1	1	-	-	-	-	3	2	1	1	-	1
山形	9	5	4	-	-	-	-	-	-	1	-	1	2	1	1	1	1	-
福島	26	14	12	1	1	-	-	-	-	1	1	-	8	4	4	1	-	1
茨城	77	42	35	4	2	2	3	2	1	26	16	10	13	5	8	9	6	3
栃木	37	19	18	6	2	4	1	-	1	14	8	6	7	3	4	2	1	1
群馬	48	31	17	3	2	1	-	-	-	18	10	8	3	2	1	6	5	1
埼玉	261	129	132	20	5	15	15	7	8	53	31	22	52	31	21	12	2	10
千葉	280	178	102	15	11	4	12	7	5	92	61	31	41	27	14	22	15	7
東京都	1,451	742	709	74	32	42	79	39	40	454	229	225	182	88	94	95	49	46
神奈川	492	274	218	34	17	17	26	13	13	149	87	62	69	43	26	27	16	11
新潟	22	15	7	4	3	1	-	-	-	5	4	1	7	4	3	-	-	-
富山	27	17	10	-	-	-	3	3	-	7	5	2	2	1	1	5	3	2
石川	44	25	19	7	4	3	1	1	-	8	5	3	6	3	3	1	-	1
福井	27	16	11	3	1	2	4	2	2	10	5	5	-	-	-	1	1	-
山梨	11	7	4	1	1	-	1	1	-	1	1	-	1	-	1	-	-	-
長野	48	29	19	4	3	1	1	1	-	9	7	2	3	1	2	4	3	1
岐阜	46	32	14	6	4	2	4	2	2	9	5	4	8	7	1	6	6	-
静岡	93	57	36	4	3	1	1	-	1	36	25	11	13	6	7	14	7	7
愛知	411	265	146	33	22	11	17	11	6	140	95	45	60	37	23	21	11	10
三重	61	34	27	3	2	1	6	4	2	15	10	5	6	3	3	3	3	-
滋賀	84	64	20	3	3	-	5	2	3	15	11	4	9	7	2	7	6	1
京都	225	121	104	13	5	8	9	5	4	62	30	32	43	24	19	8	4	4
大阪	1,068	534	534	61	31	30	59	34	25	314	135	179	144	83	61	47	20	27
兵庫	630	346	284	31	14	17	36	19	17	202	116	86	89	42	47	33	14	19
奈良	73	28	45	2	1	1	6	3	3	32	13	19	8	2	6	3	-	3
和歌山	29	17	12	-	-	-	6	2	4	9	7	2	1	1	-	3	3	-

6 月			7 月			8 月			9 月			10 月			11 月			12 月		
計	男	女	計	男	女	計	男	女	計	男	女	計	男	女	計	男	女	計	男	女
852	444	408	1,268	776	492	1,078	533	545	980	508	472	870	479	391	720	375	345	813	406	407
6	4	2	13	10	3	6	4	2	14	8	6	3	2	1	6	6	-	7	4	3
-	-	-	-	-	-	1	1	-	1	1	-	1	1	-	-	-	-	2	1	1
3	2	1	-	-	-	1	1	-	1	-	1	-	-	-	-	-	-	-	-	-
5	3	2	3	2	1	4	2	2	1	1	-	3	2	1	1	-	1	9	6	3
-	-	-	-	-	-	-	-	-	-	-	-	2	2	-	-	-	-	2	1	1
2	1	1	2	1	1	1	1	-	-	-	-	-	-	-	-	-	-	-	-	-
2	2	-	8	3	5	3	2	1	2	1	1	-	-	-	-	-	-	-	-	-
-	-	-	5	1	4	5	4	1	4	3	1	5	2	3	2	1	1	1	-	1
2	2	-	1	1	-	2	1	1	-	-	-	-	-	-	-	-	-	2	1	1
4	2	2	2	1	1	3	3	-	3	2	1	1	1	-	-	-	-	5	3	2
6	3	3	16	10	6	23	9	14	20	8	12	26	15	11	11	6	5	7	2	5
11	7	4	19	12	7	15	7	8	21	12	9	18	11	7	5	3	2	9	5	4
111	67	44	93	47	46	104	50	54	97	57	40	55	27	28	44	20	24	63	37	26
19	10	9	27	17	10	40	22	18	34	16	18	33	16	17	24	13	11	10	4	6
1	1	-	2	1	1	-	-	-	-	-	-	2	1	1	-	-	-	1	1	-
-	-	-	-	-	-	2	1	1	-	-	-	1	1	-	7	3	4	-	-	-
2	1	1	7	5	2	8	4	4	3	1	2	1	1	-	-	-	-	-	-	-
1	1	-	4	2	2	1	1	-	-	-	-	-	-	-	2	2	-	1	1	-
2	1	1	1	1	-	-	-	-	2	-	2	-	-	-	1	1	-	1	1	-
4	1	3	6	4	2	2	2	-	3	1	2	1	1	-	8	3	5	3	2	1
2	1	1	-	-	-	2	1	1	5	3	2	2	1	1	-	-	-	2	2	-
4	3	1	3	3	-	4	2	2	3	1	2	8	5	3	1	1	-	2	1	1
13	7	6	46	37	9	14	7	7	23	14	9	13	8	5	9	4	5	22	12	10
-	-	-	7	2	5	5	3	2	7	5	2	4	1	3	-	-	-	5	1	4
3	2	1	21	16	5	8	5	3	3	3	-	4	4	-	5	4	1	1	1	-
10	5	5	27	20	7	8	4	4	17	9	8	12	6	6	8	3	5	8	6	2
64	35	29	102	59	43	71	35	36	48	20	28	65	41	24	49	21	28	44	20	24
28	11	17	77	58	19	24	14	10	34	14	20	19	14	5	30	18	12	27	12	15
3	2	1	2	1	1	6	3	3	4	1	3	1	1	-	5	-	5	1	1	-
3	1	2	3	1	2	-	-	-	2	1	1	2	1	1	-	-	-	-	-	-

1-10 月別，男女別，都道府県別社会動態（転出） つづき

県	総計			平成31年1月			2月			3月			4月			令和元年5月		
	計	男	女	計	男	女	計	男	女	計	男	女	計	男	女	計	男	女
鳥取	77	54	23	5	4	1	1	1	-	20	10	10	2	-	2	2	1	1
島根	57	34	23	-	-	-	1	1	-	15	9	6	5	4	1	5	3	2
岡山	458	265	193	16	8	8	37	19	18	125	66	59	79	49	30	23	10	13
広島	904	532	372	54	36	18	57	36	21	245	159	86	165	86	79	39	20	19
山口	243	158	85	11	10	1	14	7	7	47	30	17	39	19	20	14	9	5
徳島	331	183	148	16	13	3	24	16	8	80	40	40	71	43	28	16	9	7
香川	990	591	399	46	26	20	64	37	27	249	142	107	209	137	72	41	25	16
愛媛	4,880	2,490	2,390	297	158	139	401	208	193	1,009	538	471	783	430	353	346	158	188
高知	432	264	168	22	12	10	22	13	9	101	60	41	84	54	30	19	13	6
福岡	457	249	208	25	18	7	17	10	7	137	69	68	77	40	37	21	13	8
佐賀	28	18	10	1	1	-	-	-	-	11	6	5	2	1	1	1	-	1
長崎	72	48	24	7	5	2	-	-	-	24	14	10	6	4	2	3	2	1
熊本	100	62	38	10	10	-	13	9	4	25	11	14	12	8	4	5	3	2
大分	120	71	49	6	3	3	15	8	7	26	15	11	20	13	7	6	4	2
宮崎	44	24	20	-	-	-	1	-	1	12	6	6	6	3	3	-	-	-
鹿児島	68	43	25	8	2	6	-	-	-	12	8	4	15	12	3	4	3	1
沖縄	98	52	46	8	4	4	6	4	2	18	9	9	14	7	7	5	2	3
国外	717	275	442	53	15	38	51	21	30	57	24	33	57	19	38	35	17	18

6 月			7 月			8 月			9 月			10 月			11 月			12 月		
計	男	女	計	男	女	計	男	女	計	男	女	計	男	女	計	男	女	計	男	女
1	1	-	28	25	3	2	2	-	2	1	1	6	5	1	6	3	3	2	1	1
7	4	3	2	-	2	4	3	1	2	-	2	8	5	3	5	3	2	3	2	1
23	13	10	28	24	4	43	24	19	20	13	7	21	13	8	24	14	10	19	12	7
45	22	23	65	48	17	46	20	26	65	38	27	46	25	21	44	25	19	33	17	16
8	1	7	43	36	7	17	12	5	10	6	4	17	10	7	10	9	1	13	9	4
13	5	8	17	12	5	19	5	14	13	7	6	31	17	14	7	6	1	24	10	14
41	19	22	71	46	25	52	32	20	74	42	32	48	25	23	43	33	10	52	27	25
290	146	144	349	165	184	296	145	151	270	131	139	276	138	138	279	139	140	284	134	150
18	8	10	41	36	5	39	18	21	28	15	13	26	18	8	11	7	4	21	10	11
20	12	8	30	20	10	35	21	14	22	11	11	28	15	13	12	6	6	33	14	19
-	-	-	2	2	-	1	1	-	1	1	-	-	-	-	2	2	-	7	4	3
4	2	2	9	7	2	2	1	1	1	1	-	5	5	-	3	2	1	8	5	3
7	5	2	5	3	2	2	1	1	7	4	3	1	1	-	5	3	2	8	4	4
2	1	1	3	3	-	7	2	5	16	11	5	11	8	3	2	-	2	6	3	3
2	2	-	3	3	-	9	5	4	2	-	2	6	4	2	-	-	-	3	1	2
2	1	1	-	-	-	8	5	3	8	6	2	5	3	2	1	-	1	5	3	2
1	1	-	8	4	4	3	1	2	9	7	2	10	4	6	8	5	3	8	4	4
57	26	31	67	27	40	130	46	84	78	32	46	43	18	25	40	9	31	49	21	28

1-11 月別，男女別，指定都市，県内市町別社会動態（転入）

市 町	総 計			平成31年1月			2 月			3 月			4 月			令和元年5月		
	計	男	女	計	男	女	計	男	女	計	男	女	計	男	女	計	男	女
<指定都市>	2,941	1,673	1,268	195	120	75	183	101	82	514	277	237	615	392	223	196	108	88
札幌市	46	31	15	3	3	-	2	1	1	5	3	2	15	11	4	1	-	1
仙台市	21	15	6	-	-	-	2	2	-	3	2	1	5	4	1	4	2	2
さいたま市	52	26	26	4	2	2	2	1	1	10	3	7	8	5	3	6	2	4
千葉市	45	25	20	12	6	6	3	2	1	10	3	7	10	8	2	4	2	2
東京都の区部	716	369	347	34	24	10	32	17	15	127	66	61	148	89	59	33	18	15
横浜市	172	101	71	9	6	3	15	7	8	36	24	12	28	17	11	11	7	4
川崎市	108	59	49	5	3	2	7	5	2	22	12	10	17	8	9	8	6	2
相模原市	13	9	4	2	2	-	2	1	1	2	1	1	1	1	-	-	-	-
新潟市	22	14	8	1	1	-	-	-	-	6	4	2	6	4	2	-	-	-
静岡市	27	19	8	-	-	-	3	2	1	5	4	1	6	5	1	1	-	1
浜松市	26	18	8	3	2	1	2	2	-	5	3	2	1	1	-	1	-	1
名古屋市	109	71	38	10	4	6	6	3	3	21	13	8	18	12	6	6	5	1
京都市	108	61	47	5	1	4	3	2	1	28	16	12	15	12	3	8	4	4
大阪市	313	158	155	36	19	17	22	13	9	26	18	8	69	36	33	19	10	9
堺市	38	24	14	-	-	-	-	-	-	5	4	1	11	7	4	5	5	-
神戸市	123	70	53	10	8	2	14	4	10	33	19	14	19	11	8	10	4	6
岡山市	228	128	100	10	6	4	15	7	8	33	14	19	65	36	29	12	5	7
広島市	457	282	175	38	24	14	36	22	14	62	30	32	103	76	27	39	22	17
北九州市	72	40	32	-	-	-	4	1	3	19	9	10	19	12	7	8	5	3
福岡市	196	121	75	12	8	4	12	8	4	53	28	25	43	31	12	15	9	6
熊本市	49	32	17	1	1	-	1	1	-	3	1	2	8	6	2	5	2	3
<愛媛県内>	6,319	3,093	3,226	328	156	172	452	232	220	1,314	650	664	1,208	608	600	471	227	244
(市部)	4,911	2,407	2,504	233	109	124	365	188	177	1,060	521	539	994	495	499	357	177	180
今治市	901	432	469	54	22	32	65	36	29	163	80	83	191	97	94	72	26	46
宇和島市	533	273	260	26	12	14	37	19	18	148	73	75	119	60	59	30	17	13
八幡浜市	278	129	149	9	5	4	17	11	6	68	32	36	61	34	27	11	4	7
新居浜市	552	274	278	11	9	2	36	18	18	168	91	77	146	70	76	37	18	19
西条市	573	272	301	33	11	22	45	20	25	126	54	72	112	58	54	28	18	10
大洲市	449	223	226	14	11	3	30	16	14	96	45	51	116	60	56	29	17	12
伊予市	397	165	232	27	10	17	43	17	26	39	18	21	50	19	31	41	18	23
四国中央市	303	168	135	9	7	2	33	21	12	79	41	38	63	34	29	26	15	11
西予市	297	140	157	13	5	8	19	12	7	78	35	43	74	31	43	13	6	7
東温市	628	331	297	37	17	20	40	18	22	95	52	43	62	32	30	70	38	32

6 月			7 月			8 月			9 月			10 月			11 月			12 月		
計	男	女	計	男	女	計	男	女	計	男	女	計	男	女	計	男	女	計	男	女
149	81	68	214	108	106	183	99	84	192	99	93	221	117	104	137	81	56	142	90	52
7	3	4	4	4	-	1	1	-	3	2	1	2	1	1	-	-	-	3	2	1
1	1	-	1	-	1	2	1	1	1	1	-	1	1	-	1	1	-	-	-	-
1	-	1	1	1	-	6	3	3	2	1	1	6	4	2	2	2	-	4	2	2
1	1	-	3	2	1	1	-	1	-	-	-	1	1	-	-	-	-	-	-	-
40	23	17	61	28	33	50	26	24	58	19	39	71	28	43	30	17	13	32	14	18
7	3	4	21	12	9	19	9	10	3	2	1	7	2	5	5	3	2	11	9	2
12	7	5	7	4	3	7	5	2	7	3	4	5	2	3	6	3	3	5	1	4
-	-	-	1	1	-	3	2	1	-	-	-	2	1	1	-	-	-	-	-	-
1	-	1	-	-	-	-	-	-	-	-	-	2	1	1	3	2	1	3	2	1
6	4	2	1	1	-	-	-	-	-	-	-	-	-	-	5	3	2	-	-	-
1	1	-	-	-	-	2	2	-	5	3	2	2	1	1	4	3	1	-	-	-
8	5	3	7	6	1	7	6	1	7	4	3	9	6	3	3	1	2	7	6	1
1	1	-	10	5	5	10	5	5	10	6	4	5	3	2	9	4	5	4	2	2
13	6	7	43	15	28	13	5	8	23	9	14	23	10	13	14	9	5	12	8	4
8	4	4	-	-	-	2	-	2	1	-	1	4	2	2	-	-	-	2	2	-
2	1	1	7	4	3	6	4	2	3	1	2	3	2	1	7	5	2	9	7	2
11	5	6	11	4	7	17	11	6	17	13	4	16	12	4	9	5	4	12	10	2
13	9	4	25	15	10	22	13	9	32	18	14	43	25	18	20	11	9	24	17	7
4	2	2	3	2	1	5	3	2	5	3	2	2	2	-	2	-	2	1	1	-
11	5	6	7	4	3	6	1	5	4	4	-	11	9	2	11	8	3	11	6	5
1	-	1	1	-	1	4	2	2	11	10	1	6	4	2	6	4	2	2	1	1
344	168	176	378	187	191	446	203	243	336	164	172	361	172	189	328	157	171	353	169	184
259	130	129	293	142	151	337	157	180	235	120	115	270	127	143	247	115	132	261	126	135
43	24	19	34	21	13	69	30	39	46	23	23	58	18	40	45	25	20	61	30	31
15	10	5	27	17	10	56	28	28	26	14	12	20	6	14	15	9	6	14	8	6
14	4	10	26	12	14	15	6	9	9	2	7	15	5	10	13	4	9	20	10	10
15	5	10	30	11	19	25	14	11	22	12	10	29	14	15	15	9	6	18	3	15
25	16	9	47	20	27	51	19	32	19	12	7	36	21	15	23	11	12	28	12	16
32	11	21	25	12	13	20	9	11	29	17	12	21	10	11	19	5	14	18	10	8
30	16	14	23	8	15	20	8	12	31	12	19	14	6	8	45	20	25	34	13	21
10	6	4	15	5	10	13	6	7	13	8	5	17	10	7	18	11	7	7	4	3
18	10	8	11	6	5	20	12	8	8	3	5	10	6	4	16	6	10	17	8	9
57	28	29	55	30	25	48	25	23	32	17	15	50	31	19	38	15	23	44	28	16

1-11 月別, 男女別, 指定都市, 県内市町別社会動態 (転入) つづき

市 町	総 計			平成31年1月			2 月			3 月			4 月			令和元年5月		
	計	男	女	計	男	女	計	男	女	計	男	女	計	男	女	計	男	女
(越智郡)	21	15	6	1	1	-	1	1	-	7	7	-	5	1	4	2	1	1
上 島 町	21	15	6	1	1	-	1	1	-	7	7	-	5	1	4	2	1	1
(上浮穴郡)	170	87	83	12	5	7	10	6	4	36	20	16	43	26	17	13	5	8
久万高原町	170	87	83	12	5	7	10	6	4	36	20	16	43	26	17	13	5	8
(伊予郡)	772	381	391	56	25	31	47	23	24	82	40	42	89	49	40	74	32	42
松 前 町	483	244	239	42	20	22	31	17	14	39	22	17	61	33	28	36	18	18
砥 部 町	289	137	152	14	5	9	16	6	10	43	18	25	28	16	12	38	14	24
(喜多郡)	166	62	104	12	5	7	14	6	8	41	17	24	22	8	14	7	4	3
内 子 町	166	62	104	12	5	7	14	6	8	41	17	24	22	8	14	7	4	3
(西宇和郡)	57	30	27	5	4	1	7	5	2	13	4	9	9	5	4	2	1	1
伊 方 町	57	30	27	5	4	1	7	5	2	13	4	9	9	5	4	2	1	1
(北宇和郡)	70	34	36	3	2	1	4	2	2	17	10	7	8	6	2	11	4	7
鬼 北 町	50	22	28	2	2	-	2	-	2	12	8	4	5	3	2	7	3	4
松 野 町	20	12	8	1	-	1	2	2	-	5	2	3	3	3	-	4	1	3
(南宇和郡)	152	77	75	6	5	1	4	1	3	58	31	27	38	18	20	5	3	2
愛 南 町	152	77	75	6	5	1	4	1	3	58	31	27	38	18	20	5	3	2

6 月			7 月			8 月			9 月			10 月			11 月			12 月					
計	男	女	計	男	女	計	男	女	計	男	女	計	男	女	計	男	女	計	男	女			
-	-	-	1	1	-	3	2	1	-	-	-	-	-	-	-	-	-	-	-	-	1	1	-
-	-	-	1	1	-	3	2	1	-	-	-	-	-	-	-	-	-	-	-	-	1	1	-
11	5	6	8	6	2	11	5	6	9	3	6	4	1	3	3	3	-	10	2	8			
11	5	6	8	6	2	11	5	6	9	3	6	4	1	3	3	3	-	10	2	8			
55	27	28	58	34	24	66	28	38	68	29	39	65	34	31	55	27	28	57	33	24			
37	15	22	31	16	15	39	12	27	45	20	25	44	25	19	38	22	16	40	24	16			
18	12	6	27	18	9	27	16	11	23	9	14	21	9	12	17	5	12	17	9	8			
12	3	9	7	2	5	8	2	6	6	2	4	10	4	6	15	8	7	12	1	11			
12	3	9	7	2	5	8	2	6	6	2	4	10	4	6	15	8	7	12	1	11			
3	1	2	3	1	2	4	3	1	3	3	-	3	1	2	2	1	1	3	1	2			
3	1	2	3	1	2	4	3	1	3	3	-	3	1	2	2	1	1	3	1	2			
2	-	2	4	1	3	9	3	6	6	3	3	4	2	2	1	-	1	1	1	-			
2	-	2	4	1	3	7	1	6	3	1	2	4	2	2	1	-	1	1	1	-			
-	-	-	-	-	-	2	2	-	3	2	1	-	-	-	-	-	-	-	-	-			
2	2	-	4	-	4	8	3	5	9	4	5	5	3	2	5	3	2	8	4	4			
2	2	-	4	-	4	8	3	5	9	4	5	5	3	2	5	3	2	8	4	4			

1-12 月別, 男女別, 指定都市, 県内市町別社会動態 (転出)

市 町	総 計			平成31年1月			2 月			3 月			4 月			令和元年5月		
	計	男	女	計	男	女	計	男	女	計	男	女	計	男	女	計	男	女
<指定都市>	4,162	2,197	1,965	238	127	111	227	122	105	1,250	643	607	641	337	304	229	118	111
札幌市	62	45	17	2	1	1	2	1	1	18	12	6	14	11	3	5	5	-
仙台市	64	39	25	1	1	-	1	1	-	12	9	3	17	12	5	10	2	8
さいたま市	59	32	27	3	2	1	8	3	5	10	6	4	12	8	4	3	1	2
千葉市	38	22	16	1	1	-	-	-	-	15	10	5	4	2	2	1	-	1
東京都の区部	1,153	581	572	60	25	35	64	29	35	352	175	177	140	61	79	72	36	36
横浜市	204	122	82	12	6	6	7	5	2	65	42	23	24	13	11	17	10	7
川崎市	134	69	65	10	4	6	3	1	2	42	24	18	20	13	7	2	-	2
相模原市	32	15	17	1	-	1	1	-	1	7	3	4	4	2	2	1	1	-
新潟市	14	9	5	4	3	1	-	-	-	3	2	1	4	3	1	-	-	-
静岡市	29	18	11	-	-	-	-	-	-	16	10	6	3	2	1	2	1	1
浜松市	14	8	6	1	1	-	-	-	-	3	2	1	2	1	1	5	3	2
名古屋市	189	115	74	15	10	5	7	6	1	58	34	24	29	16	13	10	6	4
京都市	174	84	90	11	4	7	9	5	4	55	24	31	35	19	16	6	3	3
大阪市	482	226	256	28	15	13	25	17	8	153	55	98	67	40	27	14	5	9
堺市	50	18	32	7	3	4	1	-	1	13	3	10	5	2	3	2	-	2
神戸市	213	102	111	11	5	6	15	4	11	65	37	28	35	13	22	15	8	7
岡山市	281	156	125	14	6	8	19	9	10	88	42	46	54	35	19	16	9	7
広島市	542	300	242	31	20	11	45	27	18	142	90	52	100	47	53	27	16	11
北九州市	74	42	32	3	1	2	4	2	2	22	16	6	10	7	3	11	6	5
福岡市	284	150	134	14	10	4	6	4	2	95	40	55	55	26	29	7	5	2
熊本市	70	44	26	9	9	-	10	8	2	16	7	9	7	4	3	3	1	2
<愛媛県内>	4,880	2,490	2,390	297	158	139	401	208	193	1,009	538	471	783	430	353	346	158	188
(市部)	3,788	1,930	1,858	224	120	104	311	165	146	822	446	376	609	329	280	259	109	150
今治市	714	362	352	38	23	15	54	30	24	181	100	81	99	55	44	59	26	33
宇和島市	400	216	184	31	12	19	38	21	17	104	56	48	95	58	37	16	8	8
八幡浜市	163	86	77	6	4	2	11	6	5	37	25	12	36	18	18	11	2	9
新居浜市	454	240	214	27	14	13	35	25	10	116	61	55	89	38	51	24	13	11
西条市	412	216	196	22	8	14	25	13	12	83	48	35	91	55	36	27	13	14
大洲市	225	105	120	12	8	4	26	13	13	41	21	20	32	17	15	19	4	15
伊予市	458	227	231	38	22	16	64	29	35	49	23	26	42	24	18	39	16	23
四国中央市	195	108	87	8	4	4	6	4	2	60	39	21	29	16	13	18	8	10
西予市	157	78	79	12	7	5	12	5	7	39	20	19	33	18	15	5	2	3
東温市	610	292	318	30	18	12	40	19	21	112	53	59	63	30	33	41	17	24

6 月			7 月			8 月			9 月			10 月			11 月			12 月		
計	男	女	計	男	女	計	男	女	計	男	女	計	男	女	計	男	女	計	男	女
248	142	106	272	155	117	288	138	150	236	129	107	203	115	88	152	74	78	178	97	81
2	2	-	4	2	2	4	2	2	4	3	1	1	1	-	4	4	-	2	1	1
5	3	2	3	2	1	3	1	2	1	1	-	1	1	-	1	-	1	9	6	3
1	-	1	5	3	2	7	2	5	3	2	1	5	3	2	2	2	-	-	-	-
1	1	-	4	2	2	5	2	3	2	1	1	3	1	2	2	2	-	-	-	-
95	60	35	79	38	41	83	42	41	83	50	33	41	22	19	32	13	19	52	30	22
9	7	2	10	6	4	20	11	9	16	8	8	10	8	2	10	5	5	4	1	3
5	1	4	12	9	3	11	6	5	10	4	6	10	3	7	4	1	3	5	3	2
1	-	1	4	2	2	2	1	1	3	1	2	4	2	2	4	3	1	-	-	-
-	-	-	1	-	1	-	-	-	-	-	-	1	-	1	-	-	-	1	1	-
1	1	-	1	1	-	-	-	-	3	1	2	2	2	-	-	-	-	1	-	1
-	-	-	1	1	-	2	-	2	-	-	-	-	-	-	-	-	-	-	-	-
8	4	4	22	18	4	7	2	5	11	7	4	9	5	4	4	2	2	9	5	4
10	5	5	10	5	5	7	3	4	10	5	5	11	5	6	4	2	2	6	4	2
32	17	15	33	18	15	36	15	21	21	7	14	24	16	8	20	6	14	29	15	14
-	-	-	8	4	4	2	-	2	4	2	2	3	2	1	3	2	1	2	-	2
12	4	8	14	7	7	13	5	8	10	4	6	5	5	-	10	5	5	8	5	3
13	9	4	7	5	2	24	13	11	11	7	4	9	5	4	13	7	6	13	9	4
32	14	18	29	15	14	32	14	18	26	16	10	41	21	20	26	14	12	11	6	5
4	3	1	4	2	2	6	2	4	2	1	1	2	-	2	1	1	-	5	1	4
11	6	5	17	13	4	23	16	7	10	6	4	20	12	8	8	3	5	18	9	9
6	5	1	4	2	2	1	1	-	6	3	3	1	1	-	4	2	2	3	1	2
290	146	144	349	165	184	296	145	151	270	131	139	276	138	138	279	139	140	284	134	150
230	117	113	262	127	135	239	113	126	199	97	102	212	108	104	204	102	102	217	97	120
39	19	20	42	20	22	50	23	27	44	23	21	25	13	12	40	19	21	43	11	32
15	11	4	19	9	10	24	12	12	14	8	6	16	8	8	8	5	3	20	8	12
11	4	7	10	7	3	7	4	3	11	6	5	10	7	3	5	2	3	8	1	7
28	10	18	22	15	7	21	10	11	21	11	10	29	21	8	17	8	9	25	14	11
21	11	10	33	10	23	29	15	14	17	12	5	24	9	15	18	8	10	22	14	8
11	7	4	29	14	15	10	5	5	8	2	6	21	7	14	7	4	3	9	3	6
29	14	15	23	13	10	29	10	19	30	14	16	27	14	13	49	25	24	39	23	16
7	4	3	17	11	6	10	6	4	13	3	10	7	4	3	5	2	3	15	7	8
9	6	3	14	2	12	10	8	2	4	2	2	8	-	8	4	3	1	7	5	2
60	31	29	53	26	27	49	20	29	37	16	21	45	25	20	51	26	25	29	11	18

1-12 月別，男女別，指定都市，県内市町別社会動態（転出） つづき

市 町	総 計			平成31年1月			2 月			3 月			4 月			令和元年5月		
	計	男	女	計	男	女	計	男	女	計	男	女	計	男	女	計	男	女
(越智郡)	34	25	9	-	-	-	-	-	-	7	6	1	14	9	5	1	1	-
上 島 町	34	25	9	-	-	-	-	-	-	7	6	1	14	9	5	1	1	-
(上浮穴郡)	87	53	34	3	2	1	11	5	6	16	12	4	18	12	6	3	2	1
久万高原町	87	53	34	3	2	1	11	5	6	16	12	4	18	12	6	3	2	1
(伊予郡)	729	364	365	54	30	24	58	28	30	99	43	56	100	57	43	64	33	31
松 前 町	491	245	246	42	22	20	31	14	17	70	32	38	70	42	28	37	19	18
砥 部 町	238	119	119	12	8	4	27	14	13	29	11	18	30	15	15	27	14	13
(喜多郡)	78	35	43	9	3	6	10	5	5	19	7	12	8	3	5	6	5	1
内 子 町	78	35	43	9	3	6	10	5	5	19	7	12	8	3	5	6	5	1
(西宇和郡)	24	12	12	2	-	2	1	-	1	3	2	1	3	1	2	6	4	2
伊 方 町	24	12	12	2	-	2	1	-	1	3	2	1	3	1	2	6	4	2
(北宇和郡)	59	28	31	3	2	1	3	1	2	17	7	10	5	4	1	5	3	2
鬼 北 町	38	20	18	2	2	-	2	1	1	13	6	7	3	2	1	3	2	1
松 野 町	21	8	13	1	-	1	1	-	1	4	1	3	2	2	-	2	1	1
(南宇和郡)	81	43	38	2	1	1	7	4	3	26	15	11	26	15	11	2	1	1
愛 南 町	81	43	38	2	1	1	7	4	3	26	15	11	26	15	11	2	1	1

6 月			7 月			8 月			9 月			10 月			11 月			12 月		
計	男	女	計	男	女	計	男	女	計	男	女	計	男	女	計	男	女	計	男	女
-	-	-	4	4	-	3	3	-	-	-	-	5	2	3	-	-	-	-	-	-
-	-	-	4	4	-	3	3	-	-	-	-	5	2	3	-	-	-	-	-	-
6	3	3	10	5	5	2	1	1	3	3	-	8	5	3	3	-	3	4	3	1
6	3	3	10	5	5	2	1	1	3	3	-	8	5	3	3	-	3	4	3	1
48	24	24	54	25	29	40	20	20	52	26	26	38	16	22	65	32	33	57	30	27
24	13	11	35	16	19	28	15	13	37	18	19	28	11	17	42	20	22	47	23	24
24	11	13	19	9	10	12	5	7	15	8	7	10	5	5	23	12	11	10	7	3
3	-	3	3	1	2	1	1	-	8	3	5	5	3	2	2	2	-	4	2	2
3	-	3	3	1	2	1	1	-	8	3	5	5	3	2	2	2	-	4	2	2
-	-	-	3	2	1	2	2	-	2	-	2	1	1	-	1	-	1	-	-	-
-	-	-	3	2	1	2	2	-	2	-	2	1	1	-	1	-	1	-	-	-
3	2	1	9	-	9	4	3	1	-	-	-	6	2	4	2	2	-	2	2	-
2	1	1	5	-	5	4	3	1	-	-	-	1	-	1	1	1	-	2	2	-
1	1	-	4	-	4	-	-	-	-	-	-	5	2	3	1	1	-	-	-	-
-	-	-	4	1	3	5	2	3	6	2	4	1	1	-	2	1	1	-	-	-
-	-	-	4	1	3	5	2	3	6	2	4	1	1	-	2	1	1	-	-	-

1-13 月別，男女別，年齢別社会動態（転入）

年 齢	総 計			平成31年1月			2 月			3 月			4 月			令和元年5月		
	計	男	女	計	男	女	計	男	女	計	男	女	計	男	女	計	男	女
総 数	15,418	8,371	7,047	859	471	388	970	528	442	3,049	1,594	1,455	3,209	1,929	1,280	1,010	528	482
0～4	1,061	526	535	61	31	30	60	31	29	265	139	126	193	98	95	56	28	28
0	218	101	117	14	7	7	12	5	7	44	17	27	42	23	19	19	7	12
1	243	125	118	15	8	7	15	10	5	60	33	27	39	19	20	11	8	3
2	199	108	91	7	4	3	15	8	7	52	27	25	37	19	18	12	8	4
3	218	102	116	15	7	8	13	5	8	49	29	20	42	22	20	6	2	4
4	183	90	93	10	5	5	5	3	2	60	33	27	33	15	18	8	3	5
5～9	608	301	307	26	12	14	17	4	13	211	108	103	133	75	58	11	5	6
5	149	73	76	5	2	3	6	2	4	51	27	24	30	16	14	3	2	1
6	168	85	83	8	5	3	5	1	4	68	34	34	31	15	16	4	-	4
7	105	57	48	7	5	2	1	-	1	29	19	10	24	15	9	2	1	1
8	97	46	51	3	-	3	4	1	3	36	16	20	23	17	6	1	1	-
9	89	40	49	3	-	3	1	-	1	27	12	15	25	12	13	1	1	-
10～14	361	209	152	11	8	3	8	4	4	81	40	41	159	111	48	11	6	5
10	89	38	51	5	3	2	2	-	2	25	10	15	26	8	18	1	-	1
11	62	30	32	1	1	-	3	1	2	11	7	4	18	9	9	6	4	2
12	140	100	40	3	3	-	1	1	-	33	19	14	87	71	16	3	2	1
13	42	24	18	1	-	1	1	1	-	8	3	5	17	16	1	1	-	1
14	28	17	11	1	1	-	1	1	-	4	1	3	11	7	4	-	-	-
15～19	1,107	706	401	31	17	14	30	13	17	247	140	107	491	370	121	55	33	22
15	118	65	53	1	1	-	-	-	-	37	18	19	58	36	22	5	3	2
16	41	24	17	5	4	1	3	3	-	3	1	2	10	7	3	4	-	4
17	29	10	19	2	1	1	2	-	2	7	2	5	2	1	1	4	-	4
18	624	422	202	5	3	2	11	7	4	164	92	72	335	260	75	25	17	8
19	295	185	110	18	8	10	14	3	11	36	27	9	86	66	20	17	13	4
20～24	2,811	1,522	1,289	136	81	55	194	101	93	712	348	364	462	268	194	208	121	87
20	406	201	205	21	14	7	34	13	21	106	47	59	64	31	33	26	18	8
21	361	178	183	21	11	10	33	19	14	77	31	46	52	22	30	26	13	13
22	859	470	389	34	19	15	46	28	18	323	151	172	154	91	63	59	36	23
23	585	350	235	34	24	10	35	25	10	101	61	40	94	58	36	47	29	18
24	600	323	277	26	13	13	46	16	30	105	58	47	98	66	32	50	25	25

6 月			7 月			8 月			9 月			10 月			11 月			12 月		
計	男	女	計	男	女	計	男	女	計	男	女	計	男	女	計	男	女	計	男	女
820	430	390	1,058	545	513	1,003	509	494	904	494	410	958	510	448	742	386	356	836	447	389
55	28	27	91	38	53	67	34	33	48	23	25	61	22	39	51	24	27	53	30	23
11	8	3	11	6	5	12	4	8	13	7	6	16	5	11	15	8	7	9	4	5
14	7	7	25	12	13	16	8	8	14	8	6	17	5	12	8	2	6	9	5	4
9	6	3	15	4	11	14	9	5	7	1	6	7	6	1	10	6	4	14	10	4
12	3	9	24	8	16	16	8	8	6	3	3	12	4	8	12	4	8	11	7	4
9	4	5	16	8	8	9	5	4	8	4	4	9	2	7	6	4	2	10	4	6
15	6	9	49	25	24	54	24	30	27	14	13	17	6	11	18	10	8	30	12	18
6	4	2	8	4	4	15	7	8	5	2	3	7	2	5	8	3	5	5	2	3
3	1	2	12	7	5	9	6	3	11	6	5	6	3	3	3	3	-	8	4	4
3	1	2	10	6	4	13	3	10	2	1	1	1	-	1	4	3	1	9	3	6
1	-	1	7	3	4	10	5	5	4	1	3	1	1	-	1	-	1	6	1	5
2	-	2	12	5	7	7	3	4	5	4	1	2	-	2	2	1	1	2	2	-
14	8	6	16	6	10	19	12	7	6	-	6	9	5	4	6	3	3	21	6	15
3	2	1	6	3	3	8	6	2	2	-	2	3	2	1	2	1	1	6	3	3
5	4	1	2	-	2	2	1	1	4	-	4	3	2	1	2	1	1	5	-	5
2	-	2	2	-	2	4	4	-	-	-	-	2	-	2	1	-	1	2	-	2
2	1	1	2	-	2	2	-	2	-	-	-	1	1	-	-	-	-	7	2	5
2	1	1	4	3	1	3	1	2	-	-	-	-	-	-	1	1	-	1	1	-
32	22	10	55	28	27	39	18	21	40	24	16	41	12	29	20	14	6	26	15	11
1	-	1	5	2	3	7	4	3	-	-	-	-	-	-	1	1	-	3	-	3
4	2	2	3	3	-	2	-	2	2	-	2	2	1	1	1	1	-	2	2	-
3	2	1	1	-	1	3	2	1	2	1	1	1	-	1	-	-	-	2	1	1
7	5	2	24	13	11	10	5	5	12	6	6	12	6	6	9	3	6	10	5	5
17	13	4	22	10	12	17	7	10	24	17	7	26	5	21	9	9	-	9	7	2
147	87	60	151	83	68	153	72	81	168	101	67	186	102	84	129	69	60	165	89	76
18	12	6	19	12	7	31	12	19	28	16	12	22	10	12	11	4	7	26	12	14
18	7	11	19	9	10	15	5	10	23	15	8	35	20	15	21	12	9	21	14	7
38	25	13	35	25	10	32	20	12	37	20	17	41	23	18	25	13	12	35	19	16
28	17	11	38	18	20	36	14	22	46	32	14	48	30	18	36	20	16	42	22	20
45	26	19	40	19	21	39	21	18	34	18	16	40	19	21	36	20	16	41	22	19

1-13 月別，男女別，年齢別社会動態（転入）つづき

年 齢	総 計			平成31年1月			2 月			3 月			4 月			令和元年5月		
	計	男	女	計	男	女	計	男	女	計	男	女	計	男	女	計	男	女
25～29	2,327	1,245	1,082	155	90	65	175	95	80	360	200	160	384	203	181	167	94	73
25	565	305	260	36	21	15	41	23	18	78	38	40	99	49	50	51	36	15
26	509	286	223	39	25	14	45	23	22	86	53	33	85	51	34	33	19	14
27	436	214	222	30	14	16	35	19	16	60	30	30	78	37	41	30	16	14
28	427	230	197	24	15	9	27	18	9	71	42	29	64	34	30	27	12	15
29	390	210	180	26	15	11	27	12	15	65	37	28	58	32	26	26	11	15
30～34	1,785	950	835	115	62	53	142	68	74	333	174	159	314	160	154	125	57	68
30	409	213	196	20	14	6	29	14	15	75	39	36	73	38	35	25	9	16
31	376	189	187	19	6	13	34	18	16	71	32	39	65	32	33	33	17	16
32	345	199	146	25	16	9	27	10	17	69	40	29	57	29	28	24	9	15
33	345	188	157	26	17	9	32	16	16	62	32	30	64	33	31	23	11	12
34	310	161	149	25	9	16	20	10	10	56	31	25	55	28	27	20	11	9
35～39	1,243	661	582	85	49	36	81	56	25	237	117	120	248	127	121	81	39	42
35	272	146	126	27	17	10	21	12	9	41	23	18	48	23	25	16	3	13
36	263	144	119	13	6	7	12	6	6	49	30	19	45	19	26	17	8	9
37	235	118	117	16	8	8	14	12	2	45	17	28	50	24	26	20	10	10
38	252	138	114	14	11	3	18	12	6	56	26	30	53	30	23	17	11	6
39	221	115	106	15	7	8	16	14	2	46	21	25	52	31	21	11	7	4
40～44	974	545	429	48	31	17	52	29	23	190	97	93	206	116	90	53	31	22
40	221	118	103	7	5	2	18	8	10	40	17	23	51	30	21	14	8	6
41	174	84	90	8	5	3	5	3	2	40	15	25	30	13	17	8	4	4
42	182	103	79	13	9	4	8	5	3	43	25	18	32	20	12	10	4	6
43	209	121	88	15	9	6	12	5	7	36	19	17	49	27	22	13	9	4
44	188	119	69	5	3	2	9	8	1	31	21	10	44	26	18	8	6	2
45～49	783	439	344	56	23	33	45	34	11	146	73	73	148	91	57	56	32	24
45	163	94	69	8	3	5	6	5	1	37	17	20	31	22	9	10	5	5
46	178	103	75	17	9	8	7	6	1	31	15	16	35	19	16	12	11	1
47	160	83	77	13	6	7	7	6	1	30	16	14	24	12	12	15	8	7
48	145	81	64	11	4	7	13	9	4	26	10	16	30	22	8	8	4	4
49	137	78	59	7	1	6	12	8	4	22	15	7	28	16	12	11	4	7

6 月			7 月			8 月			9 月			10 月			11 月			12 月		
計	男	女	計	男	女	計	男	女	計	男	女	計	男	女	計	男	女	計	男	女
135	58	77	167	90	77	168	87	81	176	89	87	169	92	77	122	65	57	149	82	67
29	11	18	44	21	23	40	24	16	36	24	12	41	22	19	33	20	13	37	16	21
33	15	18	33	19	14	28	16	12	43	22	21	34	19	15	23	10	13	27	14	13
24	16	8	23	10	13	36	15	21	31	13	18	35	13	22	28	14	14	26	17	9
24	5	19	44	27	17	30	15	15	38	18	20	29	16	13	21	14	7	28	14	14
25	11	14	23	13	10	34	17	17	28	12	16	30	22	8	17	7	10	31	21	10
99	54	45	121	66	55	126	72	54	105	65	40	117	68	49	97	52	45	91	52	39
29	17	12	28	16	12	30	16	14	28	15	13	30	16	14	24	11	13	18	8	10
17	7	10	29	16	13	24	14	10	20	12	8	21	10	11	24	13	11	19	12	7
14	9	5	20	12	8	25	17	8	18	14	4	31	19	12	17	13	4	18	11	7
17	8	9	21	11	10	24	14	10	22	15	7	19	12	7	17	7	10	18	12	6
22	13	9	23	11	12	23	11	12	17	9	8	16	11	5	15	8	7	18	9	9
63	35	28	94	48	46	74	35	39	73	36	37	73	42	31	65	38	27	69	39	30
17	11	6	25	15	10	17	9	8	17	10	7	19	10	9	10	4	6	14	9	5
14	9	5	20	11	9	18	13	5	17	8	9	21	11	10	21	13	8	16	10	6
11	7	4	13	7	6	18	7	11	15	7	8	12	6	6	9	7	2	12	6	6
10	7	3	17	6	11	15	4	11	12	7	5	11	7	4	14	8	6	15	9	6
11	1	10	19	9	10	6	2	4	12	4	8	10	8	2	11	6	5	12	5	7
52	32	20	76	42	34	81	44	37	56	31	25	63	40	23	42	22	20	55	30	25
10	4	6	16	9	7	19	12	7	9	5	4	17	10	7	9	2	7	11	8	3
11	5	6	11	4	7	15	6	9	11	7	4	15	12	3	10	6	4	10	4	6
10	7	3	16	7	9	16	8	8	9	4	5	9	6	3	6	4	2	10	4	6
7	6	1	22	14	8	13	9	4	11	5	6	13	6	7	11	7	4	7	5	2
14	10	4	11	8	3	18	9	9	16	10	6	9	6	3	6	3	3	17	9	8
48	21	27	64	34	30	53	30	23	44	34	10	49	29	20	42	21	21	32	17	15
14	8	6	17	7	10	7	5	2	7	5	2	13	7	6	6	5	1	7	5	2
10	3	7	10	6	4	13	7	6	17	13	4	9	6	3	8	3	5	9	5	4
7	2	5	14	9	5	16	7	9	7	6	1	8	4	4	12	5	7	7	2	5
10	5	5	9	4	5	8	5	3	8	6	2	10	5	5	6	3	3	6	4	2
7	3	4	14	8	6	9	6	3	5	4	1	9	7	2	10	5	5	3	1	2

1-13 月別、男女別、年齢別社会動態（転入） つづき

年 齢	総 計			平成31年1月			2 月			3 月			4 月			令和元年5月		
	計	男	女	計	男	女	計	男	女	計	男	女	計	男	女	計	男	女
50～54	605	397	208	18	11	7	35	27	8	91	59	32	168	112	56	35	20	15
50	140	93	47	5	3	2	3	2	1	25	17	8	35	22	13	9	5	4
51	158	103	55	6	3	3	13	11	2	28	19	9	43	24	19	6	5	1
52	95	63	32	1	1	-	2	2	-	8	3	5	28	20	8	6	6	-
53	107	70	37	3	1	2	11	9	2	16	12	4	30	22	8	8	2	6
54	105	68	37	3	3	-	6	3	3	14	8	6	32	24	8	6	2	4
55～59	513	324	189	25	12	13	43	29	14	54	38	16	135	104	31	43	18	25
55	111	67	44	7	2	5	12	5	7	9	7	2	27	19	8	9	3	6
56	121	76	45	3	-	3	12	8	4	10	7	3	44	37	7	5	1	4
57	99	64	35	7	4	3	4	4	-	10	7	3	20	17	3	12	5	7
58	101	61	40	4	2	2	6	4	2	15	13	2	25	17	8	7	3	4
59	81	56	25	4	4	-	9	8	1	10	4	6	19	14	5	10	6	4
60～64	317	190	127	21	14	7	20	14	6	41	24	17	56	37	19	27	18	9
60	119	90	29	6	5	1	12	9	3	13	11	2	26	21	5	10	6	4
61	63	32	31	7	4	3	3	2	1	10	5	5	5	1	4	6	3	3
62	57	29	28	6	4	2	3	2	1	7	3	4	13	7	6	4	3	1
63	39	26	13	2	1	1	1	1	-	4	2	2	9	7	2	5	5	-
64	39	13	26	-	-	-	1	-	1	7	3	4	3	1	2	2	1	1
65～69	226	118	108	21	10	11	17	7	10	24	17	7	42	24	18	20	10	10
65	63	33	30	3	2	1	4	2	2	9	4	5	18	12	6	6	3	3
66	40	24	16	7	4	3	3	2	1	5	4	1	5	4	1	2	1	1
67	39	17	22	3	1	2	5	2	3	2	2	-	6	4	2	1	-	1
68	45	26	19	2	1	1	3	-	3	6	5	1	8	3	5	3	3	-
69	39	18	21	6	2	4	2	1	1	2	2	-	5	1	4	8	3	5
70～74	152	72	80	19	8	11	11	5	6	6	3	3	20	12	8	11	5	6
70	52	32	20	5	5	-	4	2	2	1	1	-	10	6	4	4	3	1
71	40	12	28	8	2	6	3	1	2	-	-	-	4	1	3	4	-	4
72	31	16	15	3	-	3	3	2	1	4	2	2	5	4	1	3	2	1
73	17	8	9	-	-	-	1	-	1	1	-	1	1	1	-	-	-	-
74	12	4	8	3	1	2	-	-	-	-	-	-	-	-	-	-	-	-

6 月			7 月			8 月			9 月			10 月			11 月			12 月		
計	男	女	計	男	女	計	男	女	計	男	女	計	男	女	計	男	女	計	男	女
33	23	10	37	22	15	46	29	17	34	22	12	53	39	14	27	15	12	28	18	10
8	7	1	4	3	1	15	8	7	10	6	4	8	7	1	8	8	-	10	5	5
11	8	3	13	10	3	5	3	2	4	3	1	17	10	7	6	3	3	6	4	2
3	1	2	7	1	6	13	9	4	3	2	1	19	15	4	3	1	2	2	2	-
6	4	2	6	3	3	6	4	2	9	4	5	2	2	-	2	-	2	8	7	1
5	3	2	7	5	2	7	5	2	8	7	1	7	5	2	8	3	5	2	-	2
28	18	10	41	24	17	31	21	10	28	14	14	36	17	19	23	13	10	26	16	10
4	3	1	10	6	4	9	7	2	6	3	3	8	5	3	1	1	-	9	6	3
7	4	3	8	5	3	6	4	2	11	5	6	9	2	7	3	2	1	3	1	2
7	4	3	10	7	3	3	2	1	2	1	1	11	8	3	8	4	4	5	1	4
5	4	1	9	3	6	9	4	5	1	1	-	6	1	5	7	3	4	7	6	1
5	3	2	4	3	1	4	4	-	8	4	4	2	1	1	4	3	1	2	2	-
20	11	9	22	13	9	33	16	17	21	11	10	16	11	5	16	10	6	24	11	13
8	5	3	7	6	1	10	7	3	9	6	3	5	5	-	5	3	2	8	6	2
7	3	4	3	2	1	4	2	2	4	2	2	5	3	2	4	3	1	5	2	3
-	-	-	4	1	3	7	2	5	4	1	3	2	1	1	5	4	1	2	1	1
1	1	-	5	3	2	6	3	3	1	1	-	1	1	-	1	-	1	3	1	2
4	2	2	3	1	2	6	2	4	3	1	2	3	1	2	1	-	1	6	1	5
15	6	9	14	9	5	16	6	10	9	5	4	17	8	9	16	7	9	15	9	6
3	2	1	5	4	1	5	1	4	-	-	-	2	-	2	3	1	2	5	2	3
5	2	3	3	2	1	2	-	2	2	2	-	3	1	2	3	2	1	-	-	-
3	-	3	3	-	3	3	3	-	2	1	1	5	2	3	3	1	2	3	1	2
4	2	2	-	-	-	4	2	2	3	1	2	4	3	1	3	1	2	5	5	-
-	-	-	3	3	-	2	-	2	2	1	1	3	2	1	4	2	2	2	1	1
16	7	9	16	8	8	3	1	2	16	6	10	9	1	8	16	11	5	9	5	4
4	2	2	5	3	2	-	-	-	2	1	1	5	1	4	5	4	1	7	4	3
2	-	2	4	1	3	1	1	-	6	1	5	2	-	2	4	4	-	2	1	1
5	2	3	3	2	1	1	-	1	3	2	1	-	-	-	1	-	1	-	-	-
5	3	2	3	2	1	-	-	-	1	-	1	1	-	1	4	2	2	-	-	-
-	-	-	1	-	1	1	-	1	4	2	2	1	-	1	2	1	1	-	-	-

1-13月別，男女別，年齢別社会動態（転入）

年 齢	総 計			平成31年1月			2 月			3 月			4 月			令和元年5月		
	計	男	女	計	男	女	計	男	女	計	男	女	計	男	女	計	男	女
75～79	123	53	70	6	3	3	7	4	3	21	9	12	12	8	4	7	1	6
75	21	9	12	1	-	1	1	1	-	3	1	2	2	1	1	1	-	1
76	29	13	16	1	-	1	1	1	-	3	1	2	4	4	-	1	-	1
77	25	15	10	1	1	-	2	2	-	6	4	2	1	1	-	2	-	2
78	27	10	17	2	1	1	1	-	1	7	3	4	2	1	1	1	-	1
79	21	6	15	1	1	-	2	-	2	2	-	2	3	1	2	2	1	1
80～84	153	44	109	6	2	4	11	2	9	15	6	9	17	5	12	17	3	14
80	22	6	16	1	-	1	-	-	-	3	1	2	3	1	2	2	-	2
81	31	10	21	2	-	2	3	-	3	3	2	1	7	2	5	3	-	3
82	29	7	22	2	1	1	1	-	1	3	-	3	1	-	1	6	2	4
83	35	7	28	-	-	-	4	1	3	3	1	2	5	1	4	3	-	3
84	36	14	22	1	1	-	3	1	2	3	2	1	1	1	-	3	1	2
85～89	148	35	113	13	5	8	11	2	9	6	1	5	14	4	10	17	3	14
85	27	6	21	4	2	2	2	-	2	1	-	1	1	-	1	4	1	3
86	34	8	26	1	-	1	2	1	1	-	-	-	4	2	2	5	-	5
87	33	9	24	4	1	3	3	-	3	3	-	3	3	1	2	3	1	2
88	26	6	20	1	1	-	2	-	2	1	-	1	2	1	1	3	-	3
89	28	6	22	3	1	2	2	1	1	1	1	-	4	-	4	2	1	1
90～94	96	30	66	6	2	4	8	3	5	8	1	7	6	3	3	7	3	4
90	27	9	18	3	1	2	2	1	1	2	-	2	2	1	1	-	-	-
91	27	11	16	-	-	-	3	1	2	1	-	1	2	1	1	3	1	2
92	18	3	15	2	1	1	1	-	1	1	-	1	-	-	-	1	-	1
93	10	2	8	1	-	1	1	1	-	2	-	2	-	-	-	-	-	-
94	14	5	9	-	-	-	1	-	1	2	1	1	2	1	1	3	2	1
95～99	20	3	17	-	-	-	2	-	2	-	-	-	1	1	-	2	-	2
95	7	2	5	-	-	-	1	-	1	-	-	-	-	-	-	1	-	1
96	6	1	5	-	-	-	-	-	-	-	-	-	1	1	-	1	-	1
97	4	-	4	-	-	-	-	-	-	-	-	-	-	-	-	-	-	-
98	1	-	1	-	-	-	-	-	-	-	-	-	-	-	-	-	-	-
99	2	-	2	-	-	-	1	-	1	-	-	-	-	-	-	-	-	-
100以上	5	1	4	-	-	-	1	-	1	1	-	1	-	-	-	1	1	-

6 月			7 月			8 月			9 月			10 月			11 月			12 月		
計	男	女	計	男	女	計	男	女	計	男	女	計	男	女	計	男	女	計	男	女
13	8	5	10	1	9	4	1	3	10	5	5	10	5	5	10	3	7	13	5	8
3	3	-	3	1	2	-	-	-	2	-	2	2	1	1	-	-	-	3	1	2
2	-	2	2	-	2	2	1	1	1	1	-	5	2	3	3	1	2	4	2	2
5	4	1	1	-	1	-	-	-	3	1	2	2	1	1	1	-	1	1	1	-
-	-	-	1	-	1	2	-	2	3	2	1	1	1	-	4	2	2	3	-	3
3	1	2	3	-	3	-	-	-	1	1	-	-	-	-	2	-	2	2	1	1
13	3	10	5	2	3	16	4	12	14	3	11	12	6	6	11	3	8	16	5	11
4	-	4	1	-	1	2	-	2	-	-	-	4	3	1	2	1	1	-	-	-
2	1	1	-	-	-	1	1	-	1	-	1	2	1	1	2	-	2	5	3	2
3	1	2	1	-	1	5	1	4	2	-	2	1	1	-	2	1	1	2	-	2
3	-	3	2	1	1	3	-	3	6	1	5	2	1	1	1	-	1	3	1	2
1	1	-	1	1	-	5	2	3	5	2	3	3	-	3	4	1	3	6	1	5
11	-	11	14	3	11	13	3	10	15	4	11	9	3	6	18	4	14	7	3	4
3	-	3	3	-	3	-	-	-	4	1	3	1	-	1	3	1	2	1	1	-
3	-	3	5	2	3	2	-	2	2	1	1	3	2	1	5	-	5	2	-	2
1	-	1	1	-	1	3	2	1	4	1	3	4	1	3	3	1	2	1	1	-
2	-	2	4	-	4	2	1	1	4	1	3	-	-	-	4	2	2	1	-	1
2	-	2	1	1	-	6	-	6	1	-	1	1	-	1	3	-	3	2	1	1
9	2	7	10	3	7	5	-	5	10	6	4	9	2	7	12	2	10	6	3	3
4	2	2	3	2	1	3	-	3	2	1	1	2	-	2	3	-	3	1	1	-
3	-	3	4	-	4	-	-	-	5	4	1	2	2	-	2	-	2	2	2	-
-	-	-	2	1	1	2	-	2	1	1	-	2	-	2	4	-	4	2	-	2
-	-	-	-	-	-	-	-	-	1	-	1	2	-	2	2	1	1	1	-	1
2	-	2	1	-	1	-	-	-	1	-	1	1	-	1	1	1	-	-	-	-
2	1	1	4	-	4	2	-	2	3	1	2	2	-	2	1	-	1	1	-	1
1	1	-	3	-	3	-	-	-	1	1	-	-	-	-	-	-	-	-	-	-
1	-	1	-	-	-	-	-	-	-	-	-	2	-	2	1	-	1	-	-	-
-	-	-	1	-	1	1	-	1	1	-	1	-	-	-	-	-	-	1	-	1
-	-	-	-	-	-	-	-	-	1	-	1	-	-	-	-	-	-	-	-	-
-	-	-	-	-	-	1	-	1	-	-	-	-	-	-	-	-	-	-	-	-
-	-	-	1	-	1	-	-	-	1	-	1	-	-	-	-	-	-	-	-	-

1-14 月別, 男女別, 年齢別社会動態 (転出)

年 齢	総 計			平成31年1月			2 月			3 月			4 月			令和元年5月		
	計	男	女	計	男	女	計	男	女	計	男	女	計	男	女	計	男	女
総 数	15,882	8,601	7,281	922	497	425	1,029	554	475	3,943	2,163	1,780	2,469	1,386	1,083	938	480	458
0 ~ 4	1,047	517	530	72	32	40	92	48	44	232	105	127	135	72	63	45	24	21
0	266	133	133	17	10	7	24	13	11	47	22	25	33	22	11	14	8	6
1	253	120	133	20	8	12	22	12	10	55	30	25	31	13	18	12	6	6
2	191	99	92	12	3	9	17	8	9	42	19	23	29	12	17	10	5	5
3	184	89	95	13	6	7	19	8	11	42	14	28	23	15	8	5	4	1
4	153	76	77	10	5	5	10	7	3	46	20	26	19	10	9	4	1	3
5 ~ 9	521	267	254	32	17	15	20	12	8	161	78	83	87	49	38	11	3	8
5	133	70	63	10	6	4	9	4	5	23	15	8	24	11	13	5	2	3
6	142	76	66	4	1	3	8	6	2	54	20	34	24	16	8	2	1	1
7	95	52	43	7	3	4	1	1	-	36	16	20	18	13	5	3	-	3
8	70	30	40	4	2	2	2	1	1	23	10	13	7	3	4	-	-	-
9	81	39	42	7	5	2	-	-	-	25	17	8	14	6	8	1	-	1
10~14	275	150	125	15	8	7	6	3	3	101	54	47	49	23	26	4	3	1
10	62	34	28	5	3	2	4	3	1	17	9	8	15	10	5	1	1	-
11	57	32	25	4	2	2	-	-	-	13	7	6	8	3	5	2	1	1
12	80	37	43	5	3	2	2	-	2	44	20	24	14	4	10	-	-	-
13	45	27	18	1	-	1	-	-	-	17	11	6	6	2	4	-	-	-
14	31	20	11	-	-	-	-	-	-	10	7	3	6	4	2	1	1	-
15~19	1,173	797	376	75	71	4	37	16	21	377	236	141	226	129	97	40	25	15
15	73	39	34	2	1	1	1	-	1	29	18	11	25	12	13	2	1	1
16	38	20	18	-	-	-	3	2	1	6	1	5	3	3	-	-	-	-
17	41	26	15	6	6	-	4	3	1	4	2	2	5	3	2	4	2	2
18	713	502	211	56	55	1	13	3	10	293	183	110	145	88	57	20	14	6
19	308	210	98	11	9	2	16	8	8	45	32	13	48	23	25	14	8	6
20~24	3,518	1,909	1,609	179	85	94	208	98	110	1,239	653	586	467	277	190	247	146	101
20	449	243	206	29	14	15	23	13	10	165	75	90	57	31	26	18	13	5
21	394	199	195	32	12	20	30	14	16	104	53	51	41	28	13	33	10	23
22	1,221	645	576	37	18	19	70	22	48	569	283	286	181	111	70	90	60	30
23	657	358	299	36	21	15	34	21	13	153	90	63	87	49	38	50	30	20
24	797	464	333	45	20	25	51	28	23	248	152	96	101	58	43	56	33	23

6 月			7 月			8 月			9 月			10 月			11 月			12 月		
計	男	女	計	男	女	計	男	女	計	男	女	計	男	女	計	男	女	計	男	女
852	444	408	1,268	776	492	1,078	533	545	980	508	472	870	479	391	720	375	345	813	406	407
54	26	28	77	41	36	101	49	52	62	31	31	49	25	24	57	27	30	71	37	34
17	4	13	20	13	7	22	10	12	20	7	13	18	11	7	15	4	11	19	9	10
12	6	6	19	11	8	26	6	20	20	12	8	7	3	4	13	4	9	16	9	7
10	7	3	13	8	5	17	12	5	9	5	4	7	3	4	15	11	4	10	6	4
5	2	3	15	6	9	20	12	8	9	5	4	12	6	6	7	4	3	14	7	7
10	7	3	10	3	7	16	9	7	4	2	2	5	2	3	7	4	3	12	6	6
14	11	3	37	17	20	56	28	28	33	20	13	27	13	14	21	8	13	22	11	11
5	4	1	11	5	6	13	9	4	7	5	2	8	4	4	12	3	9	6	2	4
2	2	-	7	4	3	10	6	4	10	8	2	9	5	4	6	3	3	6	4	2
2	2	-	4	2	2	11	6	5	3	2	1	4	3	1	2	2	-	4	2	2
4	3	1	7	2	5	12	5	7	4	1	3	4	1	3	1	-	1	2	2	-
1	-	1	8	4	4	10	2	8	9	4	5	2	-	2	-	-	-	4	1	3
7	3	4	22	14	8	23	13	10	15	10	5	12	6	6	8	3	5	13	10	3
-	-	-	4	1	3	7	4	3	3	1	2	3	2	1	2	-	2	1	-	1
2	1	1	7	5	2	9	4	5	6	5	1	3	2	1	-	-	-	3	2	1
1	1	-	4	3	1	2	2	-	2	-	2	-	-	-	3	1	2	3	3	-
2	-	2	4	3	1	3	2	1	3	3	-	3	1	2	2	2	-	4	3	1
2	1	1	3	2	1	2	1	1	1	1	-	3	1	2	1	-	1	2	2	-
38	21	17	229	214	15	35	18	17	37	18	19	29	15	14	23	20	3	27	14	13
-	-	-	4	2	2	2	2	-	2	-	2	2	1	1	1	-	1	3	2	1
3	2	1	3	2	1	7	1	6	3	2	1	5	4	1	1	1	-	4	2	2
3	1	2	5	4	1	-	-	-	2	1	1	2	-	2	4	3	1	2	1	1
16	10	6	133	127	6	10	5	5	8	7	1	10	4	6	4	3	1	5	3	2
16	8	8	84	79	5	16	10	6	22	8	14	10	6	4	13	13	-	13	6	7
179	102	77	240	159	81	198	96	102	182	94	88	135	79	56	112	62	50	132	58	74
18	13	5	35	28	7	31	17	14	27	14	13	15	11	4	15	9	6	16	5	11
22	11	11	24	15	9	32	13	19	19	12	7	19	11	8	19	11	8	19	9	10
47	24	23	70	47	23	48	18	30	43	23	20	19	11	8	21	16	5	26	12	14
43	21	22	53	34	19	40	19	21	50	21	29	46	23	23	33	15	18	32	14	18
49	33	16	58	35	23	47	29	18	43	24	19	36	23	13	24	11	13	39	18	21

1-14 月別、男女別、年齢別社会動態（転出） つづき

年 齢	総 計			平成31年1月			2 月			3 月			4 月			令和元年5月		
	計	男	女	計	男	女	計	男	女	計	男	女	計	男	女	計	男	女
25～29	2,609	1,331	1,278	163	83	80	183	95	88	522	293	229	366	189	177	169	85	84
25	667	367	300	38	19	19	58	35	23	134	82	52	107	59	48	52	26	26
26	604	305	299	42	26	16	44	26	18	120	61	59	82	45	37	36	18	18
27	495	254	241	33	14	19	34	14	20	91	46	45	64	35	29	34	21	13
28	443	221	222	27	14	13	16	9	7	99	56	43	68	32	36	21	8	13
29	400	184	216	23	10	13	31	11	20	78	48	30	45	18	27	26	12	14
30～34	1,844	935	909	126	62	64	132	65	67	356	195	161	273	144	129	121	52	69
30	408	199	209	23	10	13	32	15	17	83	48	35	59	27	32	33	16	17
31	410	220	190	26	11	15	26	14	12	67	40	27	72	41	31	30	15	15
32	347	162	185	20	9	11	26	11	15	69	37	32	40	20	20	19	3	16
33	359	190	169	29	18	11	24	12	12	75	39	36	59	34	25	22	12	10
34	320	164	156	28	14	14	24	13	11	62	31	31	43	22	21	17	6	11
35～39	1,224	646	578	63	33	30	88	51	37	253	145	108	180	84	96	71	32	39
35	298	141	157	17	7	10	12	6	6	49	25	24	58	26	32	16	8	8
36	271	151	120	13	6	7	22	13	9	65	39	26	35	15	20	14	7	7
37	233	129	104	13	10	3	19	9	10	49	30	19	29	18	11	16	6	10
38	213	116	97	10	6	4	19	13	6	43	22	21	30	11	19	14	8	6
39	209	109	100	10	4	6	16	10	6	47	29	18	28	14	14	11	3	8
40～44	918	508	410	55	28	27	66	42	24	202	111	91	157	89	68	47	21	26
40	210	104	106	9	5	4	14	9	5	48	25	23	42	18	24	10	5	5
41	181	104	77	18	12	6	13	9	4	43	23	20	26	14	12	6	2	4
42	189	105	84	10	6	4	17	10	7	42	22	20	30	16	14	13	6	7
43	168	97	71	7	2	5	10	6	4	26	14	12	34	23	11	10	5	5
44	170	98	72	11	3	8	12	8	4	43	27	16	25	18	7	8	3	5
45～49	784	440	344	39	24	15	64	38	26	184	102	82	144	86	58	42	17	25
45	182	104	78	8	5	3	19	13	6	43	29	14	33	18	15	12	5	7
46	153	89	64	8	5	3	10	9	1	30	13	17	29	17	12	7	2	5
47	161	87	74	8	6	2	17	8	9	45	21	24	23	15	8	12	4	8
48	142	77	65	6	3	3	8	2	6	33	21	12	35	18	17	7	4	3
49	146	83	63	9	5	4	10	6	4	33	18	15	24	18	6	4	2	2

6 月			7 月			8 月			9 月			10 月			11 月			12 月		
計	男	女	計	男	女	計	男	女	計	男	女	計	男	女	計	男	女	計	男	女
156	78	78	189	89	100	189	97	92	188	87	101	187	104	83	142	62	80	155	69	86
32	21	11	49	21	28	44	26	18	44	21	23	39	23	16	36	16	20	34	18	16
37	17	20	43	22	21	49	21	28	40	17	23	41	19	22	30	16	14	40	17	23
29	13	16	35	19	16	39	20	19	31	14	17	46	31	15	27	12	15	32	15	17
32	16	16	36	19	17	29	14	15	38	20	18	25	13	12	24	9	15	28	11	17
26	11	15	26	8	18	28	16	12	35	15	20	36	18	18	25	9	16	21	8	13
109	59	50	133	60	73	142	58	84	124	64	60	122	67	55	93	47	46	113	62	51
26	13	13	24	7	17	31	15	16	28	15	13	20	10	10	27	12	15	22	11	11
33	21	12	33	17	16	34	15	19	26	12	14	31	19	12	11	5	6	21	10	11
19	10	9	37	17	20	22	8	14	30	15	15	26	10	16	16	8	8	23	14	9
16	8	8	16	7	9	30	11	19	22	12	10	21	12	9	18	10	8	27	15	12
15	7	8	23	12	11	25	9	16	18	10	8	24	16	8	21	12	9	20	12	8
72	34	38	97	52	45	102	46	56	82	46	36	75	42	33	69	41	28	72	40	32
21	9	12	16	8	8	25	11	14	21	10	11	24	13	11	18	9	9	21	9	12
8	5	3	20	10	10	23	12	11	14	8	6	21	10	11	21	13	8	15	13	2
13	7	6	24	11	13	15	7	8	22	15	7	10	6	4	8	3	5	15	7	8
15	9	6	22	13	9	18	8	10	6	4	2	10	6	4	14	10	4	12	6	6
15	4	11	15	10	5	21	8	13	19	9	10	10	7	3	8	6	2	9	5	4
47	25	22	60	30	30	66	36	30	63	37	26	59	40	19	43	24	19	53	25	28
8	5	3	17	8	9	13	6	7	16	8	8	18	10	8	6	2	4	9	3	6
8	5	3	10	7	3	14	8	6	9	4	5	11	5	6	10	8	2	13	7	6
9	5	4	9	4	5	8	4	4	16	9	7	14	13	1	10	5	5	11	5	6
13	6	7	11	7	4	15	9	6	10	8	2	9	7	2	9	3	6	14	7	7
9	4	5	13	4	9	16	9	7	12	8	4	7	5	2	8	6	2	6	3	3
31	17	14	55	32	23	64	35	29	50	28	22	42	25	17	35	20	15	34	16	18
8	5	3	12	6	6	15	8	7	5	2	3	8	5	3	9	6	3	10	2	8
7	6	1	14	9	5	8	4	4	16	9	7	8	6	2	6	3	3	10	6	4
8	5	3	8	5	3	15	9	6	6	5	1	11	5	6	4	2	2	4	2	2
5	1	4	10	7	3	11	8	3	8	4	4	5	3	2	9	4	5	5	2	3
3	-	3	11	5	6	15	6	9	15	8	7	10	6	4	7	5	2	5	4	1

1-14 月別，男女別，年齢別社会動態（転出） つづき

年 齢	総 計			平成31年1月			2 月			3 月			4 月			令和元年5月		
	計	男	女	計	男	女	計	男	女	計	男	女	計	男	女	計	男	女
50～54	617	394	223	26	16	10	37	25	12	131	78	53	134	95	39	36	24	12
50	139	88	51	9	5	4	11	9	2	29	14	15	28	21	7	6	3	3
51	134	85	49	7	4	3	7	5	2	24	14	10	28	19	9	9	7	2
52	118	71	47	1	1	-	7	4	3	24	14	10	25	16	9	7	6	1
53	105	62	43	3	2	1	8	4	4	33	20	13	24	16	8	6	4	2
54	121	88	33	6	4	2	4	3	1	21	16	5	29	23	6	8	4	4
55～59	482	315	167	23	15	8	42	32	10	94	63	31	139	100	39	28	13	15
55	119	78	41	10	7	3	10	4	6	28	20	8	29	22	7	3	1	2
56	89	50	39	4	1	3	7	5	2	15	7	8	25	18	7	5	3	2
57	120	85	35	3	3	-	9	8	1	24	20	4	40	27	13	9	5	4
58	88	56	32	3	1	2	13	12	1	9	6	3	29	21	8	7	-	7
59	66	46	20	3	3	-	3	3	-	18	10	8	16	12	4	4	4	-
60～64	265	159	106	15	9	6	14	9	5	32	23	9	52	28	24	21	16	5
60	88	62	26	2	1	1	3	2	1	21	16	5	19	13	6	8	8	-
61	57	37	20	5	4	1	2	2	-	3	3	-	8	5	3	2	1	1
62	38	20	18	3	1	2	3	2	1	2	1	1	8	5	3	3	3	-
63	43	22	21	3	3	-	6	3	3	-	-	-	8	4	4	4	1	3
64	39	18	21	2	-	2	-	-	-	6	3	3	9	1	8	4	3	1
65～69	174	89	85	10	5	5	12	8	4	22	15	7	18	10	8	20	9	11
65	50	28	22	3	2	1	3	2	1	8	5	3	11	7	4	5	2	3
66	36	19	17	2	1	1	4	3	1	5	3	2	3	2	1	5	2	3
67	29	13	16	3	2	1	1	1	-	5	4	1	2	-	2	2	-	2
68	33	17	16	2	-	2	3	1	2	1	1	-	2	1	1	5	4	1
69	26	12	14	-	-	-	1	1	-	3	2	1	-	-	-	3	1	2
70～74	116	51	65	6	1	5	3	1	2	13	6	7	15	5	10	10	5	5
70	43	21	22	2	1	1	-	-	-	4	2	2	4	2	2	2	1	1
71	28	10	18	-	-	-	2	-	2	3	-	3	4	1	3	-	-	-
72	21	13	8	1	-	1	-	-	-	3	2	1	2	1	1	4	3	1
73	13	5	8	1	-	1	1	1	-	3	2	1	2	1	1	2	1	1
74	11	2	9	2	-	2	-	-	-	-	-	-	3	-	3	2	-	2

6 月			7 月			8 月			9 月			10 月			11 月			12 月		
計	男	女	計	男	女	計	男	女	計	男	女	計	男	女	計	男	女	計	男	女
47	24	23	37	21	16	31	20	11	38	22	16	33	23	10	34	27	7	33	19	14
16	10	6	6	5	1	5	4	1	9	5	4	7	4	3	4	4	-	9	4	5
11	5	6	5	2	3	11	7	4	6	3	3	7	6	1	10	7	3	9	6	3
8	5	3	7	4	3	7	3	4	7	3	4	9	5	4	8	6	2	8	4	4
5	1	4	9	4	5	3	1	2	4	2	2	4	3	1	5	4	1	1	1	-
7	3	4	10	6	4	5	5	-	12	9	3	6	5	1	7	6	1	6	4	2
23	12	11	21	14	7	21	15	6	28	16	12	22	12	10	20	10	10	21	13	8
10	4	6	1	1	-	8	6	2	12	8	4	4	2	2	2	2	-	2	1	1
3	2	1	3	2	1	2	1	1	6	5	1	7	4	3	7	1	6	5	1	4
5	2	3	6	4	2	4	3	1	3	1	2	5	3	2	3	2	1	9	7	2
2	1	1	6	4	2	6	4	2	2	-	2	3	1	2	5	3	2	3	3	-
3	3	-	5	3	2	1	1	-	5	2	3	3	2	1	3	2	1	2	1	1
20	10	10	24	14	10	18	10	8	24	13	11	16	11	5	11	5	6	18	11	7
8	2	6	7	6	1	3	2	1	8	6	2	5	3	2	2	1	1	2	2	-
4	3	1	4	2	2	5	4	1	5	3	2	6	5	1	6	2	4	7	3	4
3	2	1	2	-	2	6	3	3	4	1	3	-	-	-	2	1	1	2	1	1
4	2	2	5	3	2	3	1	2	4	2	2	2	1	1	-	-	-	4	2	2
1	1	-	6	3	3	1	-	1	3	1	2	3	2	1	1	1	-	3	3	-
16	11	5	15	7	8	8	6	2	11	5	6	16	3	13	18	5	13	8	5	3
7	4	3	3	1	2	1	-	1	1	1	-	4	1	3	2	1	1	2	2	-
3	2	1	3	1	2	3	3	-	2	1	1	2	-	2	4	1	3	-	-	-
1	1	-	1	-	1	1	1	-	3	1	2	3	1	2	6	1	5	1	1	-
1	1	-	5	3	2	3	2	1	3	2	1	4	1	3	3	1	2	1	-	1
4	3	1	3	2	1	-	-	-	2	-	2	3	-	3	3	1	2	4	2	2
12	5	7	12	5	7	7	4	3	12	6	6	4	1	3	11	6	5	11	6	5
5	2	3	3	1	2	3	1	2	6	3	3	4	1	3	6	4	2	4	3	1
3	1	2	5	2	3	2	2	-	3	2	1	-	-	-	1	-	1	5	2	3
3	2	1	4	2	2	1	-	1	-	-	-	-	-	-	2	2	-	1	1	-
-	-	-	-	-	-	-	-	-	1	-	1	-	-	-	2	-	2	1	-	1
1	-	1	-	-	-	1	1	-	2	1	1	-	-	-	-	-	-	-	-	-

1-14 月別，男女別，年齢別社会動態（転出） つづき

年 齢	総 計			平成31年1月			2 月			3 月			4 月			令和元年5月		
	計	男	女	計	男	女	計	男	女	計	男	女	計	男	女	計	男	女
75～79	98	37	61	12	4	8	9	6	3	7	3	4	6	3	3	9	4	5
75	25	12	13	7	2	5	1	1	-	1	1	-	3	2	1	3	3	-
76	14	6	8	1	1	-	2	2	-	2	-	2	1	-	1	3	1	2
77	21	13	8	1	1	-	2	2	-	1	1	-	1	1	-	-	-	-
78	21	5	16	1	-	1	4	1	3	1	1	-	1	-	1	-	-	-
79	17	1	16	2	-	2	-	-	-	2	-	2	-	-	-	3	-	3
80～84	75	24	51	5	2	3	5	2	3	6	1	5	9	1	8	3	-	3
80	18	6	12	2	1	1	2	1	1	1	-	1	2	-	2	-	-	-
81	14	6	8	1	-	1	1	1	-	-	-	-	3	-	3	-	-	-
82	11	2	9	1	-	1	1	-	1	-	-	-	1	-	1	2	-	2
83	15	3	12	-	-	-	1	-	1	3	-	3	1	-	1	-	-	-
84	17	7	10	1	1	-	-	-	-	2	1	1	2	1	1	1	-	1
85～89	74	21	53	3	2	1	6	2	4	4	2	2	6	1	5	8	1	7
85	16	7	9	1	-	1	-	-	-	1	-	1	2	1	1	1	-	1
86	18	4	14	-	-	-	4	1	3	2	2	-	2	-	2	3	-	3
87	12	2	10	-	-	-	-	-	-	-	-	-	-	-	-	1	-	1
88	17	5	12	1	1	-	1	-	1	-	-	-	1	-	1	2	-	2
89	11	3	8	1	1	-	1	1	-	1	-	1	1	-	1	1	1	-
90～94	55	9	46	3	-	3	3	1	2	5	-	5	6	1	5	5	-	5
90	15	-	15	2	-	2	-	-	-	1	-	1	1	-	1	1	-	1
91	10	3	7	-	-	-	-	-	-	2	-	2	2	1	1	-	-	-
92	11	2	9	1	-	1	2	1	1	-	-	-	2	-	2	-	-	-
93	14	3	11	-	-	-	1	-	1	1	-	1	1	-	1	3	-	3
94	5	1	4	-	-	-	-	-	-	1	-	1	-	-	-	1	-	1
95～99	13	2	11	-	-	-	2	-	2	2	-	2	-	-	-	1	-	1
95	8	1	7	-	-	-	1	-	1	2	-	2	-	-	-	1	-	1
96	1	-	1	-	-	-	-	-	-	-	-	-	-	-	-	-	-	-
97	4	1	3	-	-	-	1	-	1	-	-	-	-	-	-	-	-	-
98	-	-	-	-	-	-	-	-	-	-	-	-	-	-	-	-	-	-
99	-	-	-	-	-	-	-	-	-	-	-	-	-	-	-	-	-	-
100以上	-	-	-	-	-	-	-	-	-	-	-	-	-	-	-	-	-	-

6 月			7 月			8 月			9 月			10 月			11 月			12 月		
計	男	女	計	男	女	計	男	女	計	男	女	計	男	女	計	男	女	計	男	女
9	2	7	6	3	3	6	1	5	6	2	4	10	3	7	5	2	3	13	4	9
1	-	1	1	1	-	1	-	1	-	-	-	3	1	2	1	1	-	3	-	3
1	-	1	-	-	-	-	-	-	1	1	-	1	-	1	-	-	-	2	1	1
3	-	3	4	2	2	2	1	1	-	-	-	3	2	1	2	1	1	2	2	-
4	2	2	-	-	-	2	-	2	2	-	2	2	-	2	1	-	1	3	1	2
-	-	-	1	-	1	1	-	1	3	1	2	1	-	1	1	-	1	3	-	3
3	2	1	8	3	5	3	-	3	8	1	7	8	5	3	7	2	5	10	5	5
-	-	-	1	1	-	1	-	1	3	-	3	-	-	-	3	1	2	3	2	1
1	1	-	2	1	1	1	-	1	2	-	2	1	1	-	1	1	-	1	1	-
-	-	-	-	-	-	-	-	-	2	1	1	3	-	3	-	-	-	1	1	-
2	1	1	3	1	2	-	-	-	1	-	1	1	1	-	1	-	1	2	-	2
-	-	-	2	-	2	1	-	1	-	-	-	3	3	-	2	-	2	3	1	2
9	2	7	3	1	2	3	1	2	7	3	4	14	2	12	6	3	3	5	1	4
2	1	1	-	-	-	1	1	-	3	2	1	3	1	2	1	1	-	1	-	1
1	-	1	-	-	-	-	-	-	2	1	1	1	-	1	1	-	1	2	-	2
1	-	1	2	1	1	-	-	-	1	-	1	5	-	5	1	1	-	1	-	1
4	1	3	-	-	-	2	-	2	1	-	1	2	1	1	2	1	1	1	1	-
1	-	1	1	-	1	-	-	-	-	-	-	3	-	3	1	-	1	-	-	-
6	-	6	1	-	1	5	-	5	9	4	5	8	2	6	4	1	3	-	-	-
2	-	2	-	-	-	1	-	1	2	-	2	2	-	2	3	-	3	-	-	-
2	-	2	1	-	1	1	-	1	1	1	-	1	1	-	-	-	-	-	-	-
1	-	1	-	-	-	2	-	2	-	-	-	3	1	2	-	-	-	-	-	-
1	-	1	-	-	-	1	-	1	4	2	2	1	-	1	1	1	-	-	-	-
-	-	-	-	-	-	-	-	-	2	1	1	1	-	1	-	-	-	-	-	-
-	-	-	2	-	2	-	-	-	1	1	-	2	1	1	1	-	1	2	-	2
-	-	-	1	-	1	-	-	-	-	-	-	2	1	1	1	-	1	-	-	-
-	-	-	-	-	-	-	-	-	-	-	-	-	-	-	-	-	-	1	-	1
-	-	-	1	-	1	-	-	-	1	1	-	-	-	-	-	-	-	1	-	1
-	-	-	-	-	-	-	-	-	-	-	-	-	-	-	-	-	-	-	-	-
-	-	-	-	-	-	-	-	-	-	-	-	-	-	-	-	-	-	-	-	-
-	-	-	-	-	-	-	-	-	-	-	-	-	-	-	-	-	-	-	-	-
-	-	-	-	-	-	-	-	-	-	-	-	-	-	-	-	-	-	-	-	-

1-15 月別，男女別，地区別市内間移動（転居入）

地区	総計			平成31年1月			2月			3月			4月			令和元年5月		
	計	男	女	計	男	女	計	男	女	計	男	女	計	男	女	計	男	女
総数	25,291	11,958	13,333	1,944	918	1,026	1,977	953	1,024	2,734	1,286	1,448	2,698	1,257	1,441	2,376	1,112	1,264
番町	298	127	171	17	7	10	13	6	7	77	36	41	44	14	30	13	5	8
東雲	435	201	234	41	19	22	35	21	14	50	16	34	35	17	18	44	18	26
八坂	276	125	151	18	9	9	22	6	16	27	14	13	23	12	11	34	14	20
素鷲	1,309	604	705	105	49	56	87	43	44	117	51	66	119	50	69	152	77	75
雄郡	1,714	786	928	129	62	67	140	59	81	172	82	90	186	87	99	140	63	77
新玉	717	336	381	46	19	27	63	35	28	62	29	33	87	35	52	78	37	41
味酒	1,093	505	588	89	41	48	68	35	33	95	50	45	130	62	68	111	48	63
清	1,362	628	734	78	37	41	107	53	54	146	64	82	123	60	63	188	94	94
桑道	1,390	654	736	87	37	50	97	44	53	150	68	82	126	66	60	136	62	74
後生	1,235	577	658	105	45	60	89	32	57	183	83	100	127	66	61	140	67	73
味生	1,384	670	714	128	59	69	81	39	42	131	66	65	133	57	76	132	70	62
石垣	877	424	453	38	16	22	104	44	60	100	48	52	91	43	48	71	35	36
生垣	590	292	298	55	29	26	54	31	23	59	30	29	39	16	23	33	15	18
官前	592	283	309	54	27	27	73	33	40	62	34	28	48	25	23	51	25	26
三浜	196	92	104	17	8	9	23	13	10	9	3	6	24	11	13	23	10	13
高久	223	99	124	19	8	11	17	7	10	16	5	11	25	8	17	16	10	6
潮見	1,101	534	567	77	42	35	74	34	40	83	40	43	128	60	68	124	58	66
堀和	485	245	240	25	11	14	58	30	28	61	29	32	44	24	20	36	16	20
掘江	474	212	262	27	11	16	25	10	15	43	24	19	56	25	31	31	13	18
余江	507	266	241	66	33	33	25	14	11	75	42	33	47	20	27	42	20	22
由土	1,293	608	685	130	67	63	128	62	66	121	49	72	137	64	73	109	45	64
泊良	15	9	6	-	-	-	-	-	-	4	2	2	4	3	1	3	2	1
久米	11	7	4	-	-	-	2	1	1	-	-	-	4	3	1	1	-	1
湯山	1,525	730	795	93	49	44	137	69	68	193	91	102	156	66	90	120	52	68
日浦	285	132	153	19	7	12	43	20	23	39	16	23	18	9	9	16	7	9
伊台	10	6	4	2	1	1	1	1	-	-	-	-	-	-	-	6	4	2
五明	168	65	103	30	6	24	6	2	4	29	11	18	10	5	5	11	7	4
小野	10	5	5	1	1	-	1	-	1	-	-	-	-	-	-	-	-	-
浮穴	607	302	305	54	25	29	49	23	26	67	34	33	64	37	27	45	22	23
石井	359	169	190	34	18	16	32	13	19	44	20	24	45	19	26	22	6	16
荏原	3,559	1,681	1,878	280	137	143	233	122	111	368	175	193	489	224	265	337	160	177
荏本	273	139	134	16	8	8	17	9	8	34	17	17	23	10	13	13	3	10
坂	29	18	11	3	1	2	2	2	-	7	4	3	-	-	-	5	4	1
浅海	26	14	12	-	-	-	1	1	-	11	5	6	-	-	-	6	3	3
立岩	23	18	5	3	2	1	4	3	1	6	4	2	1	1	-	-	-	-
難波	48	20	28	2	1	1	-	-	-	1	1	-	5	-	5	1	-	1
正岡	58	26	32	6	3	3	7	3	4	4	1	3	7	4	3	10	5	5
北条	305	146	159	11	5	6	29	16	13	35	20	15	45	21	24	30	15	15
河野	162	81	81	11	6	5	9	5	4	16	7	9	17	10	7	18	11	7
栗井	203	91	112	24	11	13	19	10	9	33	13	20	26	15	11	25	8	17
睦野	2	2	-	-	-	-	-	-	-	-	-	-	1	1	-	-	-	-
東中	45	19	26	2	-	2	2	2	-	4	2	2	7	4	3	2	-	2
西島	10	6	4	-	-	-	-	-	-	-	-	-	2	1	1	1	1	-
神和	7	4	3	2	1	1	-	-	-	-	-	-	2	2	-	-	-	-

6月			7月			8月			9月			10月			11月			12月		
計	男	女	計	男	女	計	男	女	計	男	女	計	男	女	計	男	女	計	男	女
1,860	913	947	2,129	1,001	1,128	1,990	944	1,046	1,900	877	1,023	1,980	963	1,017	1,878	853	1,025	1,825	881	944
15	8	7	17	8	9	18	7	11	17	6	11	17	8	9	32	16	16	18	6	12
18	11	7	43	16	27	45	20	25	29	10	19	31	15	16	47	29	18	17	9	8
33	14	19	20	10	10	20	8	12	21	12	9	26	14	12	17	7	10	15	5	10
117	49	68	117	54	63	125	57	68	93	50	43	86	34	52	105	49	56	86	41	45
129	59	70	165	71	94	158	71	87	130	57	73	101	49	52	152	70	82	112	56	56
61	32	29	64	30	34	68	31	37	36	14	22	65	31	34	34	12	22	53	31	22
95	44	51	110	47	63	63	28	35	99	43	56	84	38	46	76	34	42	73	35	38
140	61	79	87	41	46	98	49	49	95	36	59	104	56	48	81	26	55	115	51	64
101	50	51	129	62	67	111	55	56	109	50	59	124	52	72	99	52	47	121	56	65
64	33	31	90	43	47	71	32	39	77	36	41	117	64	53	79	27	52	93	49	44
105	48	57	131	66	65	106	55	51	131	63	68	140	70	70	92	42	50	74	35	39
48	26	22	56	19	37	77	41	36	61	33	28	70	37	33	112	58	54	49	24	25
53	25	28	59	30	29	43	21	22	39	22	17	57	25	32	54	26	28	45	22	23
55	27	28	38	14	24	32	15	17	37	13	24	48	23	25	51	23	28	43	24	19
11	5	6	20	10	10	23	10	13	13	6	7	6	4	2	7	3	4	20	9	11
30	15	15	28	16	12	19	3	16	8	6	2	18	9	9	16	8	8	11	4	7
109	57	52	77	41	36	90	35	55	99	50	49	94	50	44	69	30	39	77	37	40
32	17	15	68	32	36	25	13	12	21	11	10	32	18	14	46	21	25	37	23	14
15	7	8	66	31	35	48	23	25	43	11	32	21	14	7	33	14	19	66	29	37
44	25	19	37	18	19	32	14	18	43	25	18	19	13	6	52	27	25	25	15	10
79	39	40	100	53	47	91	44	47	130	59	71	107	56	51	75	30	45	86	40	46
2	1	1	-	-	-	-	-	-	-	-	-	-	-	-	2	1	1	-	-	-
-	-	-	-	-	-	-	-	-	-	-	-	1	1	-	2	1	1	1	1	-
105	56	49	129	61	68	148	77	71	113	56	57	129	58	71	113	52	61	89	43	46
22	13	9	12	6	6	34	18	16	8	3	5	22	11	11	32	16	16	20	6	14
-	-	-	1	-	1	-	-	-	-	-	-	-	-	-	-	-	-	-	-	-
12	7	5	11	4	7	16	8	8	13	6	7	18	4	14	-	-	-	12	5	7
1	1	-	4	2	2	-	-	-	-	-	-	-	-	-	2	1	1	1	-	1
29	16	13	53	25	28	62	30	32	53	25	28	54	25	29	36	18	18	41	22	19
34	21	13	25	15	10	18	8	10	38	20	18	25	12	13	26	12	14	16	5	11
213	100	113	300	136	164	278	139	139	227	103	124	276	129	147	243	103	140	315	153	162
25	10	15	27	16	11	12	6	6	35	18	17	29	13	16	21	13	8	21	16	5
2	2	-	-	-	-	4	2	2	2	1	1	2	1	1	1	1	-	1	-	1
-	-	-	2	1	1	-	-	-	-	-	-	6	4	2	-	-	-	-	-	-
1	1	-	2	1	1	2	2	-	1	1	-	2	2	-	1	1	-	-	-	-
7	1	6	2	-	2	1	1	-	8	4	4	7	4	3	7	3	4	7	5	2
6	5	1	1	1	-	5	-	5	1	1	-	5	2	3	5	1	4	1	-	1
11	10	1	11	6	5	25	11	14	37	15	22	20	10	10	27	10	17	24	7	17
15	7	8	9	6	3	3	1	2	12	4	8	6	2	4	24	12	12	22	10	12
13	6	7	13	6	7	11	6	5	13	4	9	7	3	4	3	3	-	16	6	10
-	-	-	-	-	-	-	-	-	-	-	-	-	-	-	-	-	-	1	1	-
4	2	2	4	2	2	6	2	4	6	2	4	4	2	2	3	1	2	1	-	1
2	1	1	1	1	-	2	1	1	2	1	1	-	-	-	-	-	-	-	-	-
2	1	1	-	-	-	-	-	-	-	-	-	-	-	-	1	-	1	-	-	-

1-16 月別，男女別，地区別市内間移動（転居出）

地 区	総 計			平成31年1月			2月			3月			4月			令和元年5月		
	計	男	女	計	男	女	計	男	女	計	男	女	計	男	女	計	男	女
総 数	25,291	11,958	13,333	1,944	918	1,026	1,977	953	1,024	2,734	1,286	1,448	2,698	1,257	1,441	2,376	1,112	1,264
番 町	216	89	127	5	3	2	12	5	7	46	20	26	24	8	16	26	12	14
東 雲	471	232	239	36	17	19	46	23	23	63	33	30	32	18	14	33	13	20
八 坂	319	149	170	16	9	7	21	8	13	37	20	17	43	16	27	41	16	25
秦 鷲	1,318	606	712	97	47	50	105	43	62	119	51	68	136	63	73	139	64	75
雄 郡	1,939	928	1,011	150	72	78	127	59	68	194	92	102	211	104	107	173	78	95
新 玉	748	357	391	64	28	36	74	37	37	77	35	42	70	33	37	58	31	27
味 酒	1,066	503	563	89	37	52	76	41	35	100	44	56	132	62	70	111	50	61
清 水	1,372	636	736	114	52	62	101	49	52	136	65	71	127	63	64	168	75	93
桑 原	1,411	635	776	104	48	56	121	54	67	198	92	106	123	53	70	115	52	63
道 後	1,171	534	637	107	44	63	77	40	37	156	65	91	108	52	56	132	57	75
味 生	1,348	667	681	97	51	46	77	37	40	104	52	52	132	67	65	139	74	65
生 石	902	454	448	82	39	43	90	39	51	98	51	47	119	62	57	73	42	31
垣 生	529	260	269	36	20	16	56	29	27	60	31	29	59	26	33	33	18	15
官 前	510	244	266	18	5	13	53	27	26	50	22	28	51	23	28	71	34	37
三 津	232	90	142	14	4	10	22	8	14	23	8	15	28	8	20	20	8	12
高 浜	281	137	144	24	10	14	21	9	12	31	13	18	32	15	17	24	11	13
久 枝	1,147	564	583	97	55	42	98	51	47	113	61	52	105	47	58	119	58	61
潮 見	670	326	344	36	17	19	59	32	27	74	34	40	76	34	42	47	19	28
和 気	504	235	269	38	18	20	34	17	17	45	26	19	61	29	32	51	19	32
堀 江	460	231	229	50	22	28	27	14	13	53	28	25	52	28	24	48	25	23
余 土	1,192	552	640	96	41	55	111	59	52	114	42	72	130	55	75	97	47	50
由 良	15	7	8	-	-	-	1	-	1	-	-	-	3	2	1	3	1	2
泊	8	5	3	-	-	-	-	-	-	3	1	2	2	2	-	-	-	-
久 米	1,555	755	800	118	59	59	115	62	53	143	64	79	159	73	86	137	69	68
湯 山	261	122	139	11	6	5	26	12	14	55	28	27	21	8	13	27	13	14
日 浦	8	5	3	-	-	-	-	-	-	3	2	1	-	-	-	-	-	-
伊 台	146	67	79	8	3	5	18	7	11	16	3	13	8	6	2	11	6	5
五 明	12	8	4	4	2	2	2	2	-	-	-	-	1	1	-	1	-	1
小 野	481	221	260	25	12	13	54	27	27	67	29	38	64	30	34	41	19	22
浮 穴	360	167	193	28	13	15	24	14	10	26	9	17	44	21	23	17	6	11
石 井	3,502	1,644	1,858	300	146	154	266	119	147	362	174	188	414	191	223	319	150	169
荏 原	204	91	113	10	5	5	19	9	10	31	13	18	21	8	13	15	4	11
坂 本	34	25	9	1	-	1	3	2	1	6	5	1	3	1	2	2	2	-
浅 海	28	14	14	1	-	1	2	2	-	6	2	4	5	1	4	-	-	-
立 岩	13	8	5	-	-	-	-	-	-	2	2	-	-	-	-	3	1	2
難 波	84	35	49	7	2	5	6	2	4	8	5	3	8	2	6	5	2	3
正 岡	53	32	21	3	1	2	5	3	2	7	6	1	7	3	4	2	1	1
北 条	275	120	155	26	14	12	10	4	6	40	20	20	18	7	11	27	15	12
河 野	141	61	80	3	-	3	8	3	5	22	11	11	13	7	6	15	6	9
栗 井	217	96	121	24	14	10	8	3	5	34	20	14	34	15	19	30	13	17
睦 野	3	3	-	-	-	-	-	-	-	1	1	-	-	-	-	-	-	-
東 中	52	25	27	3	1	2	1	1	-	7	3	4	12	8	4	2	1	1
西 島	12	8	4	-	-	-	-	-	-	2	2	-	1	-	1	-	-	-
神 和	21	10	11	2	1	1	1	-	1	2	1	1	9	5	4	1	-	1

6月			7月			8月			9月			10月			11月			12月		
計	男	女	計	男	女	計	男	女	計	男	女	計	男	女	計	男	女	計	男	女
1,860	913	947	2,129	1,001	1,128	1,990	944	1,046	1,900	877	1,023	1,980	963	1,017	1,878	853	1,025	1,825	881	944
17	9	8	20	8	12	9	2	7	15	6	9	11	5	6	26	9	17	5	2	3
29	19	10	32	14	18	33	14	19	47	20	27	48	23	25	33	18	15	39	20	19
18	9	9	27	11	16	18	8	10	41	20	21	23	13	10	12	7	5	22	12	10
110	59	51	139	65	74	85	38	47	85	40	45	110	51	59	97	40	57	96	45	51
132	59	73	168	75	93	171	90	81	162	78	84	167	88	79	144	66	78	140	67	73
67	36	31	64	27	37	64	31	33	33	15	18	53	23	30	60	34	26	64	27	37
89	39	50	90	46	44	72	34	38	86	44	42	87	43	44	74	33	41	60	30	30
120	60	60	103	45	58	102	51	51	104	40	64	104	49	55	98	40	58	95	47	48
102	43	59	116	45	71	109	58	51	93	37	56	115	53	62	99	50	49	116	50	66
80	39	41	102	44	58	93	43	50	74	34	40	87	43	44	81	36	45	74	37	37
112	54	58	143	66	77	93	44	49	99	47	52	141	73	68	131	60	71	80	42	38
46	24	22	50	23	27	56	26	30	63	33	30	89	46	43	94	51	43	42	18	24
38	19	19	40	20	20	37	17	20	37	19	18	41	21	20	58	22	36	34	18	16
38	22	16	39	24	15	52	22	30	38	17	21	30	15	15	35	17	18	35	16	19
31	15	16	28	12	16	14	7	7	13	5	8	7	4	3	10	5	5	22	6	16
19	14	5	30	15	15	20	9	11	14	7	7	28	16	12	25	13	12	13	5	8
109	48	61	97	47	50	83	35	48	123	58	65	81	41	40	47	22	25	75	41	34
42	22	20	74	40	34	50	26	24	42	16	26	41	24	17	51	23	28	78	39	39
29	13	16	49	28	21	39	21	18	41	14	27	24	13	11	34	12	22	59	25	34
40	19	21	36	18	18	46	21	25	33	16	17	14	7	7	28	14	14	33	19	14
68	34	34	83	41	42	92	43	49	121	50	71	85	50	35	86	37	49	109	53	56
4	2	2	1	-	1	-	-	-	-	-	-	-	-	-	3	2	1	-	-	-
1	1	-	-	-	-	-	-	-	1	-	1	-	-	-	-	-	-	1	1	-
114	60	54	148	72	76	150	72	78	121	65	56	118	50	68	132	63	69	100	46	54
19	11	8	21	7	14	20	11	9	6	3	3	16	6	10	24	13	11	15	4	11
2	1	1	-	-	-	-	-	-	-	-	-	-	-	-	1	1	-	2	1	1
21	12	9	10	4	6	9	5	4	10	5	5	12	5	7	13	7	6	10	4	6
-	-	-	-	-	-	1	1	-	-	-	-	-	-	-	2	1	1	1	1	-
30	13	17	24	11	13	45	21	24	26	13	13	35	16	19	43	16	27	27	14	13
33	14	19	26	13	13	27	10	17	39	21	18	42	19	23	28	16	12	26	11	15
200	96	104	292	139	153	321	150	171	236	113	123	296	136	160	231	94	137	265	136	129
13	6	7	20	10	10	11	5	6	20	10	10	20	6	14	13	7	6	11	8	3
1	1	-	2	2	-	5	3	2	2	2	-	3	3	-	-	-	-	6	4	2
1	-	1	3	2	1	1	1	-	1	1	-	8	5	3	-	-	-	-	-	-
2	1	1	2	1	1	1	1	-	2	1	1	-	-	-	1	1	-	-	-	-
3	-	3	3	1	2	2	2	-	19	10	9	3	-	3	8	3	5	12	6	6
10	8	2	1	1	-	4	3	1	5	2	3	3	1	2	-	-	-	6	3	3
15	7	8	19	8	11	25	10	15	32	11	21	13	6	7	30	11	19	20	7	13
18	8	10	10	7	3	7	1	6	6	1	5	9	3	6	16	5	11	14	9	5
25	10	15	11	5	6	12	3	9	7	2	5	10	3	7	5	2	3	17	6	11
2	2	-	-	-	-	-	-	-	-	-	-	-	-	-	-	-	-	-	-	-
5	2	3	4	3	1	7	2	5	1	-	1	5	2	3	5	2	3	-	-	-
3	2	1	2	1	1	3	2	1	1	1	-	-	-	-	-	-	-	-	-	-
2	-	2	-	-	-	1	1	-	1	-	1	1	1	-	-	-	-	1	1	-

1-17 市内間移動（総数）

転居入	総	番	東	八	素	雄	新	味	清	桑	道	味	生	垣	宮	三	高	久	潮	和	堀	
転居出	数	町	雲	坂	鷺	郡	玉	酒	水	原	後	生	石	生	前	津	浜	枝	見	気	江	
総	数	25,291	298	435	276	1,309	1,714	717	1,093	1,362	1,390	1,235	1,384	877	590	592	196	223	1,101	485	474	507
番	町	216	60	14	6	19	33	7	9	5	11	6	6	3	-	-	-	-	5	1	1	-
東	雲	471	22	101	19	39	33	9	16	31	12	80	9	2	11	8	1	3	2	-	2	-
八	坂	319	20	16	46	39	22	9	7	13	12	20	3	1	3	3	-	1	13	-	1	4
素	鷺	1,318	15	23	32	398	65	24	48	31	114	35	25	14	11	8	3	2	19	3	7	10
雄	郡	1,939	24	26	21	76	600	94	74	48	40	55	125	97	32	10	6	8	45	12	16	8
新	玉	748	14	14	6	23	65	178	68	32	14	38	72	21	8	4	4	-	29	4	4	2
味	酒	1,066	6	19	12	24	99	59	322	113	34	35	61	22	15	8	12	48	23	13	9	
清	水	1,372	6	35	11	49	46	38	121	456	31	84	32	17	6	30	9	2	102	58	11	30
桑	原	1,411	12	20	21	106	41	17	32	34	503	103	17	9	13	18	5	1	29	7	12	3
道	後	1,171	17	43	19	62	48	17	38	77	100	441	12	13	13	8	2	6	15	11	10	8
味	生	1,348	5	6	4	30	71	49	50	19	23	14	499	133	34	63	13	24	47	13	22	16
生	石	902	3	7	2	17	70	14	15	21	8	6	94	306	54	19	4	4	24	-	16	11
垣	生	529	4	2	3	12	30	8	11	11	11	7	33	30	206	6	5	1	12	9	5	4
宮	前	510	10	6	1	4	14	6	29	28	8	3	52	9	4	143	39	20	33	7	8	6
三	津	232	-	2	-	12	7	3	6	20	11	2	19	12	2	36	42	12	4	2	13	1
高	浜	281	-	3	1	7	9	6	10	10	5	5	21	4	9	39	21	71	7	2	6	15
久	枝	1,147	13	5	4	22	30	16	38	79	34	30	61	10	4	58	6	12	412	42	41	57
潮	見	670	8	4	4	5	14	7	13	41	25	25	13	12	3	19	1	8	76	194	29	43
和	気	504	4	4	-	12	17	10	10	18	7	18	27	8	4	22	1	9	40	18	149	45
堀	江	460	2	2	2	8	7	11	22	32	2	10	9	7	9	2	-	-	20	18	40	153
余	土	1,192	7	7	10	21	90	19	11	33	13	18	60	59	63	17	4	1	14	5	5	11
由	良	15	-	-	-	-	-	-	-	1	-	-	-	-	-	1	-	-	-	-	-	-
泊		8	-	-	-	-	-	-	1	-	-	-	-	-	-	-	-	-	-	-	-	-
久	米	1,555	12	12	10	63	61	27	29	41	132	31	11	21	12	5	4	4	12	15	5	5
湯	山	261	-	2	1	18	5	14	3	7	23	28	7	2	2	6	-	-	2	3	7	2
日	浦	8	-	-	-	-	-	1	-	-	-	-	-	-	-	-	-	-	-	-	1	-
伊	台	146	1	-	1	13	12	2	6	10	8	20	5	2	-	1	2	4	7	3	-	3
五	明	12	-	-	-	1	-	-	-	1	3	-	-	-	-	-	-	-	1	-	-	-
小	野	481	2	9	5	18	15	6	9	8	18	9	6	7	1	1	3	-	3	4	3	6
浮	穴	360	5	3	3	12	14	7	10	5	7	2	4	5	7	2	-	1	6	-	-	3
石	井	3,502	21	32	27	172	163	46	53	79	161	81	68	39	57	24	8	5	39	13	24	19
桂	原	204	-	5	1	10	12	1	4	7	10	7	4	1	1	1	1	1	1	-	-	1
坂	本	34	-	1	-	3	1	-	-	-	1	1	1	-	1	-	-	-	-	1	-	-
浅	海	28	-	-	-	-	-	1	3	-	-	-	-	-	-	1	-	1	-	1	-	-
立	岩	13	-	-	-	-	-	-	2	2	-	-	-	-	-	-	-	-	-	-	-	1
難	波	84	-	2	-	1	1	4	2	7	-	1	-	1	-	1	-	-	8	2	3	2
正	岡	53	-	-	1	-	-	-	-	10	-	-	1	-	1	-	-	1	1	-	6	3
北	条	275	-	6	1	5	10	3	6	13	-	6	5	2	-	3	2	-	11	5	5	6
河	野	141	5	-	1	3	2	1	7	2	3	1	4	6	-	4	-	2	5	1	2	3
粟	井	217	-	4	1	2	4	2	4	14	5	7	10	1	4	5	-	5	8	6	7	16
陸	野	3	-	-	-	-	1	-	-	-	-	-	-	-	-	1	-	-	-	-	-	-
東	中	52	-	-	-	3	-	1	1	2	3	1	6	1	-	4	-	1	1	1	-	-
西	島	12	-	-	-	-	-	-	1	-	-	-	2	-	-	1	-	1	-	-	-	1
神	和	21	-	-	-	-	2	-	2	1	-	2	-	-	-	4	1	-	-	1	-	-

余 土	由 良	泊	久 米	湯 山	日 浦	伊 台	五 明	小 野	浮 穴	石 井	荏 原	坂 本	浅 海	立 岩	難 波	正 岡	北 条	河 野	粟 井	睦 野	東 中 島	西 中 島	神 和
1,293	15	11	1,525	285	10	168	10	607	359	3,559	273	29	26	23	48	58	305	162	203	2	45	10	7
3	-	-	11	4	-	-	-	1	1	7	1	-	-	-	-	-	1	1	-	-	-	-	-
9	-	-	21	1	1	1	-	1	2	27	1	-	-	-	-	-	-	4	2	-	1	-	-
3	-	-	17	-	-	5	-	2	4	48	2	1	-	-	-	1	3	-	-	-	-	-	-
32	-	-	87	18	-	10	1	30	11	217	16	-	-	-	3	-	3	2	1	-	-	-	-
146	-	-	54	4	4	3	1	10	18	237	22	-	4	1	2	-	7	5	3	-	1	-	-
30	-	-	13	8	-	2	-	8	12	57	1	-	1	-	3	2	-	6	4	-	1	-	-
20	-	-	9	4	-	1	1	10	4	48	4	-	-	4	-	2	2	-	4	1	2	1	-
23	-	-	29	10	-	19	-	12	9	69	5	-	-	2	4	1	3	6	6	-	-	-	-
28	1	-	133	40	-	14	-	19	8	135	10	5	-	1	1	-	3	2	3	-	1	4	-
18	-	-	38	30	-	7	-	14	5	58	11	-	-	-	2	4	9	3	5	-	5	-	2
46	1	1	29	3	-	15	3	11	3	84	1	-	-	-	-	-	7	5	2	-	-	2	-
77	-	-	31	15	-	1	1	15	3	44	5	-	-	1	2	4	4	1	2	-	1	-	-
64	-	-	5	1	-	-	-	7	7	31	3	-	-	-	-	-	-	1	-	-	-	-	-
17	-	1	9	1	-	-	-	3	-	28	7	-	1	-	1	-	1	8	-	-	2	-	1
4	1	-	1	-	-	-	-	2	2	8	5	-	-	1	-	-	1	-	-	-	1	-	-
5	-	-	5	4	-	-	-	2	-	8	-	-	-	-	-	-	-	4	2	-	-	-	-
26	-	1	19	6	-	6	-	23	4	40	4	-	-	-	-	1	19	12	10	1	1	-	-
21	-	-	10	4	-	3	-	4	1	26	2	-	5	-	-	1	26	9	14	-	-	-	-
10	-	-	4	4	-	6	-	2	1	20	2	-	-	-	3	1	9	5	13	-	-	-	1
5	-	-	8	3	-	10	-	8	2	24	6	-	-	-	-	4	14	8	12	-	-	-	-
489	-	-	27	-	-	1	-	5	11	182	4	-	-	-	-	-	2	3	-	-	-	-	-
-	9	3	-	-	-	-	-	-	-	1	-	-	-	-	-	-	-	-	-	-	-	-	-
-	3	3	-	-	-	-	-	-	-	1	-	-	-	-	-	-	-	-	-	-	-	-	-
10	-	2	636	5	1	16	-	116	38	191	18	3	-	-	-	-	2	-	2	-	3	-	-
11	-	-	8	71	1	14	1	4	5	11	1	-	-	1	-	-	1	-	-	-	-	-	-
-	-	-	-	4	-	-	-	2	-	-	-	-	-	-	-	-	-	-	-	-	-	-	-
2	-	-	4	9	-	14	-	-	-	9	2	1	2	-	-	-	3	-	-	-	-	-	-
-	-	-	-	-	-	-	2	-	-	1	1	-	-	-	-	1	-	-	-	-	-	-	-
5	-	-	59	9	-	2	-	215	8	38	6	1	-	-	1	-	2	1	-	-	1	-	-
4	-	-	26	1	1	-	-	10	98	90	25	5	-	-	-	-	1	3	-	-	-	-	-
164	-	-	186	24	2	13	-	61	85	1,769	33	2	2	-	1	3	13	9	3	-	1	-	-
6	-	-	24	-	-	-	-	4	12	23	62	5	-	-	-	-	-	-	-	-	-	-	-
2	-	-	3	-	-	-	-	1	1	5	6	6	-	-	-	-	-	-	-	-	-	-	-
-	-	-	-	-	-	-	-	-	-	-	-	-	9	-	1	-	3	-	8	-	-	-	-
-	-	-	-	-	-	-	-	-	-	-	-	-	-	2	-	-	4	2	-	-	-	-	-
1	-	-	-	1	-	-	-	-	2	1	1	-	-	7	11	-	21	1	3	-	-	-	-
-	-	-	1	1	-	-	-	-	1	-	1	-	-	-	1	11	9	-	4	-	-	-	-
10	-	-	8	-	-	-	-	2	1	6	5	-	-	2	4	9	109	8	21	-	1	-	-
-	-	-	1	-	-	-	-	1	-	1	-	-	-	1	4	8	15	40	18	-	-	-	-
2	-	-	4	-	-	5	-	1	-	7	-	-	2	-	4	5	8	13	61	-	-	-	-
-	-	-	-	-	-	-	-	-	1	-	-	-	-	-	-	-	-	-	-	-	-	-	-
-	-	-	4	-	-	-	-	-	3	-	-	-	-	-	-	-	-	-	-	-	17	1	2
-	-	-	-	-	-	-	-	-	1	-	-	-	-	-	-	-	-	-	-	-	3	2	-
-	-	-	1	-	-	-	-	1	-	2	-	-	-	-	-	-	-	-	-	-	3	-	1

1-18 市内間移動 (男)

転居入 転居出	総 数	番 町	東 雲	八 坂	素 鷲	雄 郡	新 玉	味 酒	清 水	桑 原	道 後	味 生	生 石	垣 生	宮 前	三 津 浜	高 浜	久 枝	潮 見	和 気	堀 江
総 数	11,958	127	201	125	604	786	336	505	628	654	577	670	424	292	283	92	99	534	245	212	266
番 町	89	26	6	1	7	9	3	4	2	6	2	2	2	-	-	-	-	3	1	1	-
東 雲	232	11	49	10	24	16	6	7	19	7	37	2	2	5	2	-	1	2	-	2	-
八 坂	149	8	9	20	22	9	6	2	8	7	3	1	1	2	-	-	1	6	-	-	2
素 鷲	606	10	8	12	180	30	12	26	14	55	17	9	5	5	3	2	-	7	2	4	6
雄 郡	928	11	10	7	38	278	41	41	16	18	27	58	50	15	5	2	4	22	7	9	6
新 玉	357	8	4	1	12	36	88	29	12	6	20	32	11	4	2	2	-	17	2	3	1
味 酒	503	2	8	8	7	43	26	147	51	15	18	35	10	7	7	4	4	23	12	7	6
清 水	636	3	17	5	23	17	21	59	210	15	50	13	7	4	13	2	1	46	25	2	18
桑 原	635	3	13	9	50	18	6	15	15	230	43	8	5	6	8	3	1	11	3	2	1
道 後	534	5	21	6	29	21	7	15	38	46	202	6	5	6	4	1	4	6	6	3	6
味 生	667	1	2	3	14	33	25	25	11	14	6	245	66	20	29	6	9	29	6	9	9
生 石	454	2	4	-	8	42	8	9	9	4	3	46	141	27	11	3	3	15	-	4	6
垣 生	260	1	-	1	5	17	5	5	6	4	5	17	14	99	3	2	-	7	3	3	2
宮 前	244	4	1	1	2	7	2	12	7	4	1	25	7	3	69	21	12	17	4	4	3
三 津 浜	90	-	1	-	3	1	1	2	6	7	-	5	3	2	17	17	4	2	-	6	1
高 浜	137	-	2	1	5	5	4	4	3	1	3	11	3	5	20	10	31	2	2	4	7
久 枝	564	8	1	2	11	15	5	20	39	17	12	29	6	2	32	2	4	195	21	19	30
潮 見	326	2	1	1	2	5	4	5	24	10	12	6	9	2	7	1	4	36	96	13	22
和 気	235	2	2	-	8	5	6	5	8	1	8	17	1	1	12	1	4	20	8	64	21
堀 江	231	-	1	1	2	4	7	11	16	1	5	6	3	5	2	-	-	10	13	17	75
余 土	552	2	3	6	11	39	7	4	18	6	8	24	31	27	6	1	1	7	4	2	6
良 泊	7	-	-	-	-	-	-	-	-	-	-	-	-	-	-	-	-	-	-	-	-
5	-	-	-	-	-	-	-	-	-	-	-	-	-	-	-	-	-	-	-	-	-
久 米	755	4	8	7	31	31	10	13	16	62	12	8	10	8	1	3	3	7	9	2	2
湯 山	122	-	2	-	7	2	5	2	3	10	10	2	2	-	3	-	-	2	2	5	-
日 浦	5	-	-	-	-	-	1	-	-	-	-	-	-	-	-	-	-	-	-	1	-
伊 台	67	1	-	1	6	4	-	-	7	4	9	3	-	-	-	1	3	3	2	-	2
五 明	8	-	-	-	1	-	-	-	1	-	2	-	-	-	-	-	-	1	-	-	-
小 野	221	2	3	3	7	5	1	6	4	10	5	5	3	-	-	1	-	1	3	2	3
浮 穴	167	1	2	3	4	10	3	5	3	6	1	3	-	3	1	-	-	3	-	-	-
石 井	1,644	7	17	13	76	69	24	18	35	76	41	35	19	29	14	3	2	17	4	14	12
荏 原	91	-	2	1	3	6	-	4	3	4	3	3	1	1	1	1	1	-	-	-	-
坂 本	25	-	-	-	3	-	-	-	-	1	1	-	-	1	-	-	-	-	-	-	-
浅 海	14	-	-	-	-	-	1	-	-	-	-	-	-	-	1	-	-	-	-	-	-
立 岩	8	-	-	-	-	-	-	1	1	-	-	-	-	-	-	-	-	-	-	-	1
難 波	35	-	-	-	-	-	-	2	4	-	-	-	1	-	-	-	-	4	-	1	1
正 岡	32	-	-	-	-	-	-	-	7	-	-	1	-	1	-	-	-	-	-	4	3
北 条	120	-	2	1	1	5	-	3	4	-	3	3	2	-	2	1	-	5	4	2	2
河 野	61	3	-	1	-	-	1	2	-	2	1	2	2	-	2	-	1	2	1	1	2
栗 井	96	-	2	-	1	1	-	1	7	3	5	4	1	2	2	-	1	5	3	2	9
陸 野	3	-	-	-	-	1	-	-	-	-	-	-	-	-	-	1	-	-	-	-	-
東 中	25	-	-	-	1	-	-	-	1	2	1	3	1	-	1	-	-	1	1	-	-
西 島	8	-	-	-	-	-	-	1	-	-	-	1	-	-	1	-	-	-	-	-	1
神 和	10	-	-	-	-	2	-	-	-	-	1	-	-	-	2	1	-	-	1	-	-

余 土	由 良	泊	久 米	湯 山	日 浦	伊 台	五 明	小 野	浮 穴	石 井	荏 原	坂 本	浅 海	立 岩	難 波	正 岡	北 条	河 野	粟 井	陸 野	東 中 島	西 中 島	神 和
608	9	7	730	132	6	65	5	302	169	1,661	139	18	14	18	20	26	146	81	91	2	19	6	4
1	-	-	7	2	-	-	-	-	1	1	1	-	-	-	-	-	1	-	-	-	-	-	-
3	-	-	10	-	1	-	-	1	-	11	-	-	-	-	-	-	-	3	1	-	-	-	-
1	-	-	9	-	-	-	-	1	3	24	2	-	-	-	-	1	1	-	-	-	-	-	-
12	-	-	39	9	-	5	-	15	7	101	7	-	-	-	-	-	2	2	-	-	-	-	-
72	-	-	30	3	2	1	-	3	9	117	14	-	2	1	1	-	5	2	1	-	-	-	-
14	-	-	9	3	-	-	-	3	5	26	1	-	1	-	-	1	-	4	-	-	-	-	-
10	-	-	6	1	-	1	-	5	2	26	2	-	-	3	-	1	1	-	2	1	1	1	-
10	-	-	14	4	-	8	-	5	4	29	3	-	-	2	1	1	2	-	2	-	-	-	-
13	1	-	51	17	-	7	-	11	3	68	5	4	-	1	-	-	2	-	-	-	-	2	-
7	-	-	13	14	-	2	-	7	3	28	5	-	-	-	1	2	5	2	4	-	3	-	1
21	1	1	13	-	-	6	2	6	3	44	1	-	-	-	-	-	3	2	1	-	-	1	-
40	-	-	14	9	-	1	1	9	-	23	2	-	-	1	1	2	3	1	1	-	1	-	-
36	-	-	2	1	-	-	-	4	4	13	1	-	-	-	-	-	-	-	-	-	-	-	-
6	-	1	5	1	-	-	-	2	-	8	6	-	1	-	-	-	1	6	-	-	-	-	1
2	1	-	1	-	-	-	-	2	1	3	-	-	-	1	-	-	-	-	-	-	1	-	-
4	-	-	2	1	-	-	-	2	-	2	-	-	-	-	-	-	-	2	1	-	-	-	-
14	-	-	13	2	-	3	-	14	1	16	4	-	-	-	-	-	12	7	6	1	1	-	-
8	-	-	4	2	-	1	-	3	1	12	1	-	2	-	-	-	16	6	8	-	-	-	-
7	-	-	2	3	-	4	-	1	-	11	1	-	-	-	1	1	2	3	5	-	-	-	-
3	-	-	3	1	-	2	-	3	1	16	3	-	-	-	-	1	8	3	8	-	-	-	-
227	-	-	15	-	-	-	-	3	6	83	2	-	-	-	-	-	1	2	-	-	-	-	-
-	5	1	-	-	-	-	-	-	-	1	-	-	-	-	-	-	-	-	-	-	-	-	-
-	1	3	-	-	-	-	-	-	-	1	-	-	-	-	-	-	-	-	-	-	-	-	-
4	-	1	309	3	1	5	-	61	16	94	9	1	-	-	-	-	1	-	1	-	2	-	-
6	-	-	6	33	1	6	1	2	3	4	1	-	-	1	-	-	1	-	-	-	-	-	-
-	-	-	-	2	-	-	-	1	-	-	-	-	-	-	-	-	-	-	-	-	-	-	-
1	-	-	3	5	-	5	-	-	-	5	-	-	1	-	-	-	1	-	-	-	-	-	-
-	-	-	-	-	-	-	1	-	-	-	1	-	-	-	-	1	-	-	-	-	-	-	-
3	-	-	25	5	-	1	-	100	3	16	2	-	-	-	-	-	1	-	-	-	1	-	-
2	-	-	8	1	-	-	-	5	47	41	11	2	-	-	-	-	1	1	-	-	-	-	-
71	-	-	96	10	1	5	-	29	41	828	20	2	1	-	1	1	6	5	1	-	1	-	-
4	-	-	8	-	-	-	-	1	2	14	24	4	-	-	-	-	-	-	-	-	-	-	-
1	-	-	2	-	-	-	-	1	1	3	6	5	-	-	-	-	-	-	-	-	-	-	-
-	-	-	-	-	-	-	-	-	-	-	-	-	5	-	1	-	1	-	5	-	-	-	-
-	-	-	-	-	-	-	-	-	-	-	-	-	-	1	-	-	2	2	-	-	-	-	-
-	-	-	-	-	-	-	-	-	1	1	1	-	-	5	6	-	6	1	1	-	-	-	-
-	-	-	1	-	-	-	-	-	-	1	-	-	-	1	5	6	-	2	-	-	-	-	-
4	-	-	4	-	-	-	-	2	1	3	2	-	-	2	2	5	44	3	8	-	-	-	-
-	-	-	1	-	-	-	-	-	-	-	-	-	-	2	3	6	20	6	-	-	-	-	-
1	-	-	3	-	-	2	-	-	-	1	-	-	1	-	2	1	5	4	27	-	-	-	-
-	-	-	-	-	-	-	-	-	1	-	-	-	-	-	-	-	-	-	-	-	6	1	1
-	-	-	2	-	-	-	-	-	3	-	-	-	-	-	-	-	-	-	-	-	2	1	1
-	-	-	-	-	-	-	-	-	1	-	-	-	-	-	-	-	-	-	-	-	-	1	1

1-19 市内間移動 (女)

転居入	総	番	東	八	素	雄	新	味	清	桑	道	味	生	垣	宮	三	高	久	潮	和	堀	
転居出	数	町	雲	坂	鷺	郡	玉	酒	水	原	後	生	石	生	前	津	浜	枝	見	気	江	
総	数	13,333	171	234	151	705	928	381	588	734	736	658	714	453	298	309	104	124	567	240	262	241
番	町	127	34	8	5	12	24	4	5	3	5	4	4	1	-	-	-	-	2	-	-	-
東	雲	239	11	52	9	15	17	3	9	12	5	43	7	-	6	6	1	2	-	-	-	-
八	坂	170	12	7	26	17	13	3	5	5	17	2	-	1	3	-	-	7	-	1	2	
素	鷺	712	5	15	20	218	35	12	22	17	59	18	16	9	6	5	1	2	12	1	3	4
雄	郡	1,011	13	16	14	38	322	53	33	32	22	28	67	47	17	5	4	4	23	5	7	2
新	玉	391	6	10	5	11	29	90	39	20	8	18	40	10	4	2	2	-	12	2	1	1
味	酒	563	4	11	4	17	56	33	175	62	19	17	26	12	8	8	4	8	25	11	6	3
清	水	736	3	18	6	26	29	17	62	246	16	34	19	10	2	17	7	1	56	33	9	12
桑	原	776	9	7	12	56	23	11	17	19	273	60	9	4	7	10	2	-	18	4	10	2
道	後	637	12	22	13	33	27	10	23	39	54	239	6	8	7	4	1	2	9	5	7	2
味	生	681	4	4	1	16	38	24	25	8	9	8	254	67	14	34	7	15	18	7	13	7
生	石	448	1	3	2	9	28	6	6	12	4	3	48	165	27	8	1	1	9	-	12	5
垣	生	269	3	2	2	7	13	3	6	5	7	2	16	16	107	3	3	1	5	6	2	2
宮	前	266	6	5	-	2	7	4	17	21	4	2	27	2	1	74	18	8	16	3	4	3
三	津	142	-	1	-	9	6	2	4	14	4	2	14	9	-	19	25	8	2	2	7	-
高	浜	144	-	1	-	2	4	2	6	7	4	2	10	1	4	19	11	40	5	-	2	8
久	枝	583	5	4	2	11	15	11	18	40	17	18	32	4	2	26	4	8	217	21	22	27
潮	見	344	6	3	3	3	9	3	8	17	15	13	7	3	1	12	-	4	40	98	16	21
和	気	269	2	2	-	4	12	4	5	10	6	10	10	7	3	10	-	5	20	10	85	24
堀	江	229	2	1	1	6	3	4	11	16	1	5	3	4	4	-	-	-	10	5	23	78
余	土	640	5	4	4	10	51	12	7	15	7	10	36	28	36	11	3	-	7	1	3	5
由	良	8	-	-	-	-	-	-	1	-	-	-	-	-	1	-	-	-	-	-	-	-
泊		3	-	-	-	-	-	-	1	-	-	-	-	-	-	-	-	-	-	-	-	-
久	米	800	8	4	3	32	30	17	16	25	70	19	3	11	4	4	1	1	5	6	3	3
湯	山	139	-	-	1	11	3	9	1	4	13	18	5	-	2	3	-	-	-	1	2	2
日	浦	3	-	-	-	-	-	-	-	-	-	-	-	-	-	-	-	-	-	-	-	-
伊	台	79	-	-	-	7	8	2	6	3	4	11	2	-	1	1	1	1	4	1	-	1
五	明	4	-	-	-	-	-	-	-	-	1	1	-	-	-	-	-	-	-	-	-	-
小	野	260	-	6	2	11	10	5	3	4	8	4	1	4	1	1	2	-	2	1	1	3
浮	穴	193	4	1	-	8	4	4	5	2	1	1	1	5	4	1	-	1	3	-	-	3
石	井	1,858	14	15	14	96	94	22	35	44	85	40	33	20	28	10	5	3	22	9	10	7
荏	原	113	-	3	-	7	6	1	-	4	6	4	1	-	-	-	-	-	1	-	-	1
坂	本	9	-	1	-	-	1	-	-	-	-	-	1	-	-	-	-	-	-	1	-	-
浅	海	14	-	-	-	-	-	-	3	-	-	-	-	-	-	-	-	1	-	1	-	-
立	岩	5	-	-	-	-	-	-	1	1	-	-	-	-	-	-	-	-	-	-	-	-
難	波	49	-	2	-	1	1	4	-	3	-	1	-	-	1	-	-	4	2	2	1	
正	岡	21	-	-	1	-	-	-	-	3	-	-	-	-	-	-	-	1	1	-	2	-
北	条	155	-	4	-	4	5	3	3	9	-	3	2	-	1	1	-	6	1	3	4	
河	野	80	2	-	-	3	2	-	5	2	1	-	2	4	-	2	-	1	3	-	1	1
栗	井	121	-	2	1	1	3	2	3	7	2	2	6	-	2	3	-	4	3	3	5	7
睦	野	-	-	-	-	-	-	-	-	-	-	-	-	-	-	-	-	-	-	-	-	-
東	中	27	-	-	-	2	-	1	1	1	1	-	3	-	-	3	-	1	-	-	-	-
西	島	4	-	-	-	-	-	-	-	-	-	-	1	-	-	-	-	1	-	-	-	-
神	和	11	-	-	-	-	-	-	2	1	-	1	-	-	2	-	-	-	-	-	-	-

余 土	由 良	泊	久 米	湯 山	日 浦	伊 台	五 明	小 野	浮 穴	石 井	桂 原	坂 本	浅 海	立 岩	難 波	正 岡	北 条	河 野	粟 井	睦 野	東 中 島	西 中 島	神 和
685	6	4	795	153	4	103	5	305	190	1,878	134	11	12	5	28	32	159	81	112	-	26	4	3
2	-	-	4	2	-	-	-	1	-	6	-	-	-	-	-	-	-	1	-	-	-	-	-
6	-	-	11	1	-	1	-	-	2	16	1	-	-	-	-	-	-	1	1	-	1	-	-
2	-	-	8	-	-	5	-	1	1	24	-	1	-	-	-	-	2	-	-	-	-	-	-
20	-	-	48	9	-	5	1	15	4	116	9	-	-	-	3	-	1	-	1	-	-	-	-
74	-	-	24	1	2	2	1	7	9	120	8	-	2	-	1	-	2	3	2	-	1	-	-
16	-	-	4	5	-	2	-	5	7	31	-	-	-	-	3	1	-	2	4	-	1	-	-
10	-	-	3	3	-	-	1	5	2	22	2	-	-	1	-	1	1	-	2	-	1	-	-
13	-	-	15	6	-	11	-	7	5	40	2	-	-	-	3	-	1	6	4	-	-	-	-
15	-	-	82	23	-	7	-	8	5	67	5	1	-	-	1	-	1	2	3	-	1	2	-
11	-	-	25	16	-	5	-	7	2	30	6	-	-	-	1	2	4	1	1	-	2	-	1
25	-	-	16	3	-	9	1	5	-	40	-	-	-	-	-	-	4	3	1	-	-	1	-
37	-	-	17	6	-	-	-	6	3	21	3	-	-	-	1	2	1	-	1	-	-	-	-
28	-	-	3	-	-	-	-	3	3	18	2	-	-	-	-	-	-	1	-	-	-	-	-
11	-	-	4	-	-	-	-	1	-	20	1	-	-	-	1	-	-	2	-	-	2	-	-
2	-	-	-	-	-	-	-	-	1	5	5	-	-	-	-	-	1	-	-	-	-	-	-
1	-	-	3	3	-	-	-	-	-	6	-	-	-	-	-	-	-	2	1	-	-	-	-
12	-	1	6	4	-	3	-	9	3	24	-	-	-	-	-	1	7	5	4	-	-	-	-
13	-	-	6	2	-	2	-	1	-	14	1	-	3	-	-	1	10	3	6	-	-	-	-
3	-	-	2	1	-	2	-	1	1	9	1	-	-	-	2	-	7	2	8	-	-	-	1
2	-	-	5	2	-	8	-	5	1	8	3	-	-	-	-	3	6	5	4	-	-	-	-
262	-	-	12	-	-	1	-	2	5	99	2	-	-	-	-	-	1	1	-	-	-	-	-
-	4	2	-	-	-	-	-	-	-	-	-	-	-	-	-	-	-	-	-	-	-	-	-
-	2	-	-	-	-	-	-	-	-	-	-	-	-	-	-	-	-	-	-	-	-	-	-
6	-	1	327	2	-	11	-	55	22	97	9	2	-	-	-	-	1	-	1	-	1	-	-
5	-	-	2	38	-	8	-	2	2	7	-	-	-	-	-	-	-	-	-	-	-	-	-
-	-	-	-	2	-	-	-	1	-	-	-	-	-	-	-	-	-	-	-	-	-	-	-
1	-	-	1	4	-	9	-	-	-	4	2	1	1	-	-	-	2	-	-	-	-	-	-
-	-	-	-	-	-	-	-	1	-	1	-	-	-	-	-	-	-	-	-	-	-	-	-
2	-	-	34	4	-	1	-	115	5	22	4	1	-	-	1	-	1	1	-	-	-	-	-
2	-	-	18	-	1	-	-	5	51	49	14	3	-	-	-	-	-	2	-	-	-	-	-
93	-	-	90	14	1	8	-	32	44	941	13	-	1	-	-	2	7	4	2	-	-	-	-
2	-	-	16	-	-	-	-	3	10	9	38	1	-	-	-	-	-	-	-	-	-	-	-
1	-	-	1	-	-	-	-	-	-	2	-	1	-	-	-	-	-	-	-	-	-	-	-
-	-	-	-	-	-	-	-	-	-	-	-	-	4	-	-	-	2	-	3	-	-	-	-
-	-	-	-	-	-	-	-	-	-	-	-	-	-	1	-	-	2	-	-	-	-	-	-
1	-	-	-	1	-	-	-	-	1	-	-	-	-	2	5	-	15	-	2	-	-	-	-
-	-	-	-	1	-	-	-	-	1	-	-	-	-	-	-	6	3	-	2	-	-	-	-
6	-	-	4	-	-	-	-	-	-	3	3	-	-	-	2	4	65	5	13	-	1	-	-
-	-	-	-	-	-	-	-	1	-	1	-	-	-	1	2	5	9	20	12	-	-	-	-
1	-	-	1	-	-	3	-	1	-	6	-	-	1	-	2	4	3	9	34	-	-	-	-
-	-	-	-	-	-	-	-	-	-	-	-	-	-	-	-	-	-	-	-	-	-	-	-
-	-	-	2	-	-	-	-	-	-	-	-	-	-	-	-	-	-	-	-	-	11	-	1
-	-	-	-	-	-	-	-	-	-	-	-	-	-	-	-	-	-	-	-	-	1	1	-
-	-	-	1	-	-	-	-	1	-	-	-	-	-	-	-	-	-	-	-	-	3	-	-

2-1 月別、地区別世帯数の移動状況

地区	総 数											1 月										
	増 分				減 分				転 居		差 引 増 減	増 分				減 分				転 居		差 引 増 減
	入	離	回 復	帰 化	転 出	合 併	抹 消	死 亡	増	減		入	離	回 復	帰 化	転 出	合 併	抹 消	死 亡	増	減	
総数	9,504	880	763	2	7,673	533	218	2,820	13,559	12,079	1,385	530	61	45	0	515	39	25	291	1,025	926	△ 135
番町	116	3	6	0	115	7	2	22	172	126	25	5	1	0	0	9	0	0	3	7	2	△ 1
東雲	300	7	9	0	301	7	4	52	280	298	△ 66	18	2	2	0	12	1	0	2	31	19	19
八坂	142	8	7	0	125	5	2	33	197	219	△ 30	5	0	0	0	12	1	0	4	10	13	△ 15
素鷲	568	43	29	0	399	35	13	159	874	808	100	33	8	1	0	32	3	2	10	72	73	△ 6
雄郡	816	50	24	0	678	55	11	151	1,015	1,000	10	52	1	3	0	37	4	2	15	77	79	△ 4
新玉	400	20	5	0	297	17	4	80	448	396	79	19	2	1	0	16	1	2	9	33	36	△ 9
味酒	726	18	22	0	556	26	9	119	672	606	122	31	0	1	0	84	1	0	16	48	50	△ 71
清水	787	29	108	0	683	25	32	127	860	812	105	51	3	0	0	37	1	5	14	55	64	△ 12
桑原	367	38	20	0	322	31	3	144	740	685	△ 20	22	2	1	0	15	0	2	9	49	45	3
道後	598	23	43	1	504	10	17	129	658	637	26	25	1	0	0	23	1	1	10	52	55	△ 12
味生	360	45	8	0	257	23	0	128	669	561	113	21	4	2	0	19	2	0	22	58	41	1
生石	256	37	2	0	170	23	0	88	427	360	81	16	2	0	0	11	2	0	4	21	29	△ 7
垣生	149	21	35	0	90	6	40	39	258	184	104	9	0	0	0	2	0	1	5	27	15	13
宮前	124	34	124	0	189	14	5	96	300	241	37	4	1	20	0	12	0	0	10	23	9	17
三津浜	67	14	78	0	98	3	1	55	107	139	△ 30	3	2	5	0	11	0	0	2	8	9	△ 4
高浜	48	14	0	0	35	4	0	52	111	107	△ 25	2	0	0	0	2	2	0	8	12	8	△ 6
久枝	269	46	14	0	187	29	9	92	515	468	59	18	3	0	0	23	5	4	3	43	41	△ 12
潮見	146	29	62	0	172	14	7	39	238	282	△ 39	2	0	0	0	17	2	1	4	14	10	△ 18
和気	119	27	3	0	73	11	7	80	233	193	18	5	0	3	0	3	1	0	7	12	16	△ 7
堀江	128	23	7	0	83	6	3	57	262	218	53	8	0	0	0	9	0	0	5	34	24	4
余土	319	39	15	0	228	19	4	112	583	489	104	21	2	0	0	12	1	0	19	58	44	5
由良	5	1	0	0	2	0	0	12	9	7	△ 6	0	0	0	0	0	0	0	0	0	0	0
泊	3	0	0	0	3	0	0	8	9	4	△ 3	0	0	0	0	1	0	0	0	0	0	△ 1
久米	524	37	29	1	417	47	8	139	794	671	103	31	5	0	0	23	4	0	17	53	47	△ 2
湯山	75	15	10	0	41	5	1	45	139	108	39	8	1	0	0	5	0	0	9	7	5	△ 3
日浦	0	3	0	0	2	0	0	2	5	4	0	0	0	0	0	0	0	0	0	1	0	1
伊台	54	11	1	0	34	2	0	27	65	53	15	7	0	1	0	6	1	0	6	9	3	1
五明	3	3	0	0	3	0	0	11	6	6	△ 8	0	1	0	0	1	0	0	4	1	1	△ 4
小野	601	22	1	0	548	8	0	84	281	213	52	18	1	0	0	16	0	0	6	21	10	8
浮穴	120	19	7	0	68	8	9	62	172	154	17	8	3	0	0	5	1	0	6	13	10	2
石井	996	92	23	0	740	75	11	236	1,843	1,557	335	65	8	2	0	47	5	5	22	132	132	△ 4
荏原	100	21	37	0	78	4	2	109	167	86	46	4	2	0	0	2	0	0	15	10	5	△ 6
坂本	13	6	1	0	5	1	0	14	17	14	3	2	0	0	0	0	0	0	3	2	0	1
浅海	1	4	0	0	4	0	0	10	10	10	△ 9	0	0	0	0	0	0	0	3	0	1	△ 4
立岩	4	3	0	0	5	1	0	15	14	6	△ 6	0	0	0	0	0	0	0	1	3	0	2
難波	21	10	6	0	24	1	0	15	25	30	△ 8	2	1	0	0	5	0	0	1	1	2	△ 4
正岡	14	10	0	0	10	0	1	15	33	26	5	1	1	0	0	0	0	0	3	1	4	4
北条	87	15	25	0	67	6	12	37	154	123	36	7	0	3	0	2	0	0	2	8	16	△ 2
河野	19	8	0	0	15	1	0	37	75	50	△ 1	2	0	0	0	3	0	0	5	5	1	△ 2
栗井	36	12	1	0	29	2	0	32	80	80	△ 14	5	0	0	0	0	0	0	4	10	7	4
睦野	3	2	0	0	1	0	1	7	2	2	△ 4	0	1	0	0	0	0	0	2	0	0	△ 1
東中島	14	9	0	0	10	2	0	34	31	29	△ 21	0	1	0	0	0	0	0	4	1	2	△ 4
西中島	5	8	1	0	0	0	0	4	5	6	9	0	1	0	0	0	0	0	0	0	0	1
神和	1	1	0	0	5	0	0	11	4	11	△ 21	0	1	0	0	1	0	0	0	1	1	0

2月											3月												
增 分				減 分				転 居			差 引 増 減	增 分				減 分				転 居			差 引 増 減
入	入	回	掃	出	合	抹	死	増	減	入		入	回	掃	出	合	抹	死	増	減	増	減	
575	67	31	0	502	36	28	255	1,022	922	△ 48	1,712	62	103	0	1,510	37	13	220	1,434	1,247	284		
7	0	0	0	3	0	0	3	8	4	5	17	0	0	0	30	2	1	2	35	22	△ 5		
8	0	1	0	16	0	1	4	25	32	△ 19	62	1	1	0	84	0	0	3	27	39	△ 35		
7	2	2	0	11	0	0	3	18	14	1	29	0	2	0	19	1	0	2	18	22	5		
39	3	0	0	23	1	0	16	62	63	1	103	6	4	0	81	5	0	12	82	72	25		
47	3	2	0	35	4	2	14	74	66	5	172	0	4	0	154	5	0	13	92	98	△ 2		
22	0	0	0	17	1	0	7	37	35	△ 1	69	2	0	0	49	0	0	6	37	36	17		
39	3	1	0	24	4	0	10	44	40	9	135	1	4	0	118	1	0	7	61	50	25		
39	0	5	0	61	1	7	15	64	57	△ 33	174	0	20	0	173	2	2	11	97	95	8		
19	6	0	0	16	3	0	11	43	51	△ 13	68	4	2	0	63	2	0	11	72	93	△ 23		
33	1	1	0	28	0	1	17	45	47	△ 13	144	2	10	0	148	0	3	7	96	79	15		
23	1	0	0	18	3	0	14	44	32	1	65	4	1	0	49	1	0	7	58	43	28		
20	2	0	0	11	1	0	11	57	34	22	46	2	1	0	26	1	0	7	41	29	27		
3	1	0	0	4	0	3	2	21	18	△ 2	26	2	6	0	12	0	1	3	25	19	24		
5	4	8	0	20	3	2	9	37	29	△ 9	11	4	4	0	26	3	0	7	32	22	△ 7		
7	2	3	0	1	0	0	4	12	11	8	11	0	6	0	14	0	1	5	8	13	△ 8		
2	2	0	0	1	0	0	6	7	6	△ 2	1	0	0	0	3	0	0	3	7	11	△ 9		
28	1	0	0	10	0	1	7	25	43	△ 7	35	2	2	0	28	2	0	5	39	40	3		
16	1	2	0	20	1	0	5	28	23	△ 2	16	3	19	0	14	0	0	0	24	27	21		
3	2	0	0	4	0	0	8	14	10	△ 3	20	0	0	0	15	0	0	6	24	21	2		
11	0	0	0	12	1	0	5	11	11	△ 7	13	2	0	0	10	0	0	5	33	23	10		
27	4	0	0	24	1	3	8	55	42	8	58	2	4	0	31	1	0	6	54	44	36		
0	1	0	0	0	0	0	2	0	1	△ 2	0	0	0	0	1	0	0	1	2	0	0		
0	0	0	0	0	0	0	1	2	0	1	0	0	0	0	0	0	0	2	0	0	△ 2		
43	3	1	0	36	2	0	12	70	44	23	92	2	2	0	64	3	0	17	103	54	61		
2	2	1	0	3	1	0	1	19	11	8	13	1	0	0	3	0	0	3	21	24	5		
0	0	0	0	0	0	0	1	0	0	△ 1	0	0	0	0	0	0	0	0	0	1	△ 1		
5	1	0	0	7	0	0	1	3	5	△ 4	6	1	0	0	4	0	0	0	8	6	5		
0	1	0	0	0	0	0	0	0	2	△ 1	2	0	0	0	0	0	0	1	0	0	1		
10	4	0	0	11	0	0	5	23	26	△ 5	81	2	0	0	116	1	0	6	35	33	△ 38		
14	1	0	0	4	0	3	5	13	10	6	20	5	0	0	6	0	0	7	17	12	17		
68	7	2	0	65	5	3	19	120	122	△ 17	191	8	2	0	128	7	0	27	210	155	94		
10	2	0	0	3	0	1	11	9	12	△ 6	9	1	8	0	13	0	0	6	22	10	11		
1	0	0	0	0	0	0	0	2	2	1	1	0	0	0	2	0	0	0	4	2	1		
0	0	0	0	0	0	0	0	1	1	0	0	0	0	0	0	0	0	2	3	1	0		
0	1	0	0	1	1	0	1	1	0	△ 1	0	0	0	0	1	0	0	3	2	1	△ 3		
2	0	0	0	0	1	0	1	0	3	△ 3	3	0	1	0	1	0	0	1	1	3	0		
1	2	0	0	1	0	0	1	2	2	1	1	0	0	0	2	0	1	1	2	5	△ 6		
4	1	2	0	7	2	0	3	14	4	5	14	2	0	0	16	0	4	5	16	20	△ 13		
3	3	0	0	1	0	0	3	4	3	3	0	0	0	0	0	0	0	1	8	6	1		
2	0	0	0	3	0	0	2	7	4	0	2	2	0	0	5	0	0	2	15	13	△ 1		
0	0	0	0	0	0	1	0	0	0	△ 1	1	0	0	0	0	0	0	0	0	1	0		
5	0	0	0	1	0	0	3	1	1	1	0	1	0	0	1	0	0	5	3	2	△ 4		
0	0	0	0	0	0	0	1	0	0	△ 1	0	0	0	0	0	0	0	0	0	0	0		
0	0	0	0	0	0	0	3	0	1	△ 4	1	0	0	0	0	0	0	2	0	0	△ 1		

2-1 月別、地区別世帯数の移動状況 つづき

地区	4 月											5 月										
	増 分				減 分				転 居		差 引 増 減	増 分				減 分				転 居		差 引 増 減
	転 入	分 離	回 復	帰 化	転 出	合 併	抹 消	死 亡	増	減		転 入	分 離	回 復	帰 化	転 出	合 併	抹 消	死 亡	増	減	
総数	1,996	87	62	0	1,051	58	10	211	1,488	1,296	1,007	644	57	42	0	446	82	17	247	1,279	1,157	73
番町	17	0	0	0	14	1	0	3	23	18	4	6	0	1	0	6	1	0	0	9	13	△4
東雲	73	0	2	0	52	3	2	5	27	22	18	21	1	0	0	13	0	0	6	27	24	6
八坂	27	0	0	0	25	0	0	1	20	25	△4	8	1	0	0	4	2	2	5	25	31	△10
素鷲	80	3	5	0	62	5	4	17	82	81	1	50	2	0	0	23	1	4	9	99	80	34
雄郡	156	6	2	0	100	6	0	13	115	117	43	58	5	1	0	57	6	1	20	88	93	△25
新玉	92	3	0	0	50	0	0	4	51	37	55	31	1	0	0	16	3	1	4	44	39	13
味酒	232	2	1	0	77	1	0	11	77	71	152	54	0	1	0	28	6	2	9	67	60	17
清水	206	0	14	0	100	5	3	7	90	77	118	59	4	6	0	34	2	1	7	104	90	39
桑原	79	1	10	0	64	6	0	10	71	65	16	23	2	0	0	19	7	0	11	77	62	3
道後	135	1	1	0	87	1	0	11	70	63	45	30	4	2	0	18	3	1	10	66	70	0
味生	57	5	0	0	32	3	0	8	61	59	21	29	0	0	0	10	5	0	11	54	58	△1
生石	31	3	1	0	27	7	0	10	46	44	△7	17	3	0	0	16	1	0	14	39	30	△2
垣生	27	3	1	0	7	1	0	4	18	17	20	10	0	0	0	9	0	0	1	13	11	2
官前	27	3	16	0	15	2	0	2	23	20	30	8	0	3	0	16	1	0	7	27	28	△14
三津浜	13	3	0	0	14	0	0	4	10	19	△11	4	2	3	0	3	2	0	7	12	9	0
高浜	9	2	0	0	4	0	0	3	10	10	4	4	0	0	0	3	1	0	0	10	8	2
久枝	36	7	0	0	27	1	0	7	64	43	29	19	2	4	0	11	5	0	4	58	46	17
潮見	17	2	0	0	15	0	0	3	26	44	△17	12	0	17	0	25	2	5	4	17	21	△11
和気	13	3	0	0	6	1	1	5	20	19	4	11	0	0	0	3	3	0	11	18	22	△10
堀江	19	4	0	0	13	0	0	4	27	27	6	12	1	0	0	10	0	0	5	23	27	△6
余土	49	3	2	0	40	1	0	7	65	49	22	23	2	0	0	20	7	0	10	55	44	△1
由良	2	0	0	0	0	0	0	1	3	1	3	0	0	0	0	0	0	0	2	2	2	△2
泊	0	0	0	0	0	0	0	0	3	1	2	0	0	0	0	0	0	0	0	1	0	1
久米	80	6	4	0	58	4	0	10	82	59	41	35	4	0	0	30	6	0	8	66	60	1
湯山	10	1	0	0	4	0	0	4	9	6	6	6	2	0	0	1	0	0	4	5	12	△4
日浦	0	1	0	0	1	0	0	0	0	0	0	0	1	0	0	0	0	0	0	3	0	4
伊台	11	2	0	0	2	0	0	3	6	2	12	3	1	0	0	0	0	0	3	5	6	0
五明	0	1	0	0	0	0	0	0	0	0	1	0	0	0	0	1	0	0	0	0	1	△2
小野	274	1	0	0	28	1	0	4	33	29	246	10	2	1	0	7	0	0	9	21	17	1
浮穴	9	1	0	0	8	1	0	2	26	20	5	11	1	0	0	3	2	0	6	9	9	1
石井	168	9	0	0	96	5	0	18	256	197	117	69	5	2	0	42	13	0	25	181	145	32
荏原	12	1	1	0	1	1	0	7	13	7	11	6	4	1	0	4	0	0	11	9	8	△3
坂本	1	1	0	0	0	0	0	1	0	1	0	0	0	0	0	0	1	0	2	2	1	△2
浅海	0	2	0	0	0	0	0	0	0	2	0	0	0	0	0	2	0	0	0	2	0	0
立岩	0	0	0	0	0	0	0	2	1	0	△1	0	0	0	0	1	0	0	0	0	2	△3
難波	0	1	0	0	2	0	0	1	2	3	△3	1	0	0	0	1	0	0	3	1	1	△3
正岡	3	2	0	0	2	0	0	3	4	4	0	2	2	0	0	0	0	0	0	6	1	9
北条	21	2	2	0	9	1	0	5	26	7	29	8	0	0	0	8	1	0	4	17	11	1
河野	4	0	0	0	3	0	0	5	10	5	1	0	2	0	0	1	0	0	4	8	4	1
粟井	4	0	0	0	2	1	0	3	10	11	△3	2	3	0	0	1	0	0	3	6	10	△3
睦野	0	0	0	0	0	0	0	2	1	0	△1	0	0	0	0	0	0	0	2	0	0	△2
東中島	2	1	0	0	2	0	0	1	7	9	△2	0	0	0	0	0	1	0	5	2	0	△4
西中島	0	1	0	0	0	0	0	0	0	1	0	2	0	0	0	0	0	0	0	1	0	3
神和	0	0	0	0	2	0	0	0	0	4	△6	0	0	0	0	0	0	0	1	0	1	△2

6 月											7 月												
增 分				減 分				転 居			差 引 増 減	増 分				減 分				転 居			差 引 増 減
転 入	分 離	回 復	帰 化	転 出	合 併	抹 消	死 亡	増	減	転 入		分 離	回 復	帰 化	転 出	合 併	抹 消	死 亡	増	減	差 引 増 減		
522	89	65	0	432	41	6	207	1,038	922	106	647	90	49	0	780	28	19	203	1,139	1,020	△ 125		
8	0	0	0	9	0	0	1	10	10	△ 2	13	0	0	0	8	1	0	1	12	12	3		
21	0	0	0	17	1	0	2	15	19	△ 3	15	0	0	0	14	0	0	4	28	23	2		
16	0	0	0	12	0	0	1	20	14	9	11	0	1	0	6	0	0	3	12	19	△ 4		
40	5	8	0	30	5	0	7	72	69	14	42	2	1	0	33	4	0	17	79	83	△ 13		
42	6	3	0	29	5	0	8	75	69	15	43	3	1	0	47	3	1	9	97	88	△ 4		
24	0	2	0	19	1	0	5	39	32	8	24	2	1	0	21	1	0	7	41	31	8		
31	0	2	0	37	3	0	9	54	49	△ 11	40	2	1	0	27	1	0	14	67	55	13		
37	3	2	0	29	3	0	13	79	69	7	46	5	3	0	46	2	3	12	58	60	△ 11		
18	3	0	0	29	1	0	15	60	52	△ 16	20	6	1	0	16	0	0	9	71	55	18		
24	1	2	0	23	1	0	9	42	47	△ 11	35	2	0	0	35	0	0	9	52	55	△ 10		
20	6	0	0	13	1	0	13	55	47	7	20	8	3	0	29	0	0	6	64	53	7		
12	5	0	0	10	2	0	2	31	22	12	14	4	0	0	14	1	0	6	31	21	7		
10	2	1	0	7	1	0	2	26	13	16	12	3	0	0	9	0	8	3	23	17	1		
5	4	3	0	7	0	0	8	26	19	4	11	2	25	0	13	0	2	4	25	16	28		
5	1	10	0	1	0	0	4	8	15	4	6	0	2	0	10	0	0	7	10	16	△ 15		
6	1	0	0	4	0	0	8	13	10	△ 2	5	1	0	0	3	0	0	7	14	15	△ 5		
12	2	1	0	13	2	0	4	54	42	8	24	10	0	0	9	3	0	5	36	45	8		
10	5	0	0	11	0	0	3	20	20	1	13	5	0	0	7	0	0	3	31	27	12		
6	2	0	0	3	1	3	3	9	14	△ 7	26	5	0	0	8	2	1	3	29	16	30		
9	2	2	0	5	0	0	4	21	22	3	9	4	1	0	4	2	0	6	19	14	7		
11	8	3	0	14	1	1	16	34	33	△ 9	25	3	0	0	9	0	0	7	47	34	25		
0	0	0	0	0	0	0	0	1	1	0	0	0	0	0	0	0	0	0	0	0	0		
0	0	0	0	1	0	0	2	0	1	△ 4	1	0	0	0	0	0	0	0	0	0	1		
30	3	0	0	27	6	1	12	55	54	△ 12	34	1	0	0	34	0	0	9	57	64	△ 15		
3	4	0	0	4	1	0	3	10	8	1	3	1	4	0	6	0	0	1	8	10	△ 1		
0	0	0	0	0	0	0	0	0	1	△ 1	0	0	0	0	0	0	0	0	1	0	1		
1	2	0	0	3	0	0	2	5	7	△ 4	2	1	0	0	1	0	0	2	5	4	1		
0	0	0	0	0	0	0	1	1	0	0	0	0	0	0	1	0	0	0	2	0	1		
25	1	0	0	10	0	0	3	16	10	19	47	1	0	0	260	1	0	11	25	13	△ 212		
8	0	0	0	4	1	1	6	16	16	△ 4	10	2	0	0	8	1	0	1	12	8	6		
69	9	2	0	46	3	0	18	120	93	40	71	5	4	0	59	4	1	20	146	130	12		
6	2	24	0	2	0	0	5	12	5	32	7	5	0	0	32	2	0	7	15	8	△ 22		
0	1	0	0	0	0	0	4	2	1	△ 2	0	0	0	0	1	0	0	0	0	2	△ 3		
0	0	0	0	0	0	0	1	0	1	△ 2	1	0	0	0	0	0	0	0	1	1	1		
2	1	0	0	0	0	0	1	1	1	2	2	0	0	0	0	0	0	1	1	1	1		
0	3	0	0	2	0	0	0	3	1	3	4	1	0	0	1	0	0	1	2	1	4		
1	1	0	0	1	0	0	3	5	4	△ 1	0	1	0	0	1	0	0	2	1	0	△ 1		
5	2	0	0	2	1	0	1	7	6	4	7	2	0	0	3	0	3	2	6	8	△ 1		
0	0	0	0	2	0	0	4	6	10	△ 10	1	1	0	0	3	0	0	0	4	3	0		
3	0	0	0	5	0	0	2	8	9	△ 5	2	1	1	0	1	0	0	2	4	8	△ 3		
0	0	0	0	1	0	0	0	0	1	△ 2	0	0	0	0	0	0	0	0	0	0	0		
1	2	0	0	0	1	0	1	4	2	3	0	1	0	0	1	0	0	2	2	3	△ 3		
1	2	0	0	0	0	0	1	1	1	2	1	0	0	0	0	0	0	0	1	1	1		
0	0	0	0	0	0	0	0	2	2	0	0	0	0	0	0	0	0	0	0	0	0		

2-1 月別、地区別世帯数の移動状況 つづき

地区	8 月											9 月										
	増 分				減 分				転 居		差 引 増 減	増 分				減 分				転 居		差 引 増 減
	転 入	分 離	回 復	帰 化	転 出	合 併	抹 消	死 亡	増	減		転 入	分 離	回 復	帰 化	転 出	合 併	抹 消	死 亡	増	減	
総数	607	71	62	0	556	35	28	234	1,064	939	12	609	76	90	0	526	30	9	224	996	889	93
番町	8	1	0	0	11	0	0	1	12	6	3	12	0	0	0	6	0	0	4	11	12	1
東雲	18	1	1	0	18	0	1	6	23	23	△5	12	0	0	0	27	1	0	5	20	23	△24
八坂	11	1	2	0	7	0	0	3	15	15	4	8	1	0	0	10	0	0	3	13	25	△16
素鷲	47	4	2	0	21	1	0	14	79	56	40	28	0	0	0	31	0	0	17	65	48	△3
雄郡	58	8	2	0	48	3	0	13	83	80	7	40	6	1	0	37	1	1	7	82	82	1
新玉	23	0	0	0	35	1	0	7	41	33	△12	31	4	0	0	26	1	1	5	27	18	11
味酒	41	1	2	0	37	0	1	9	46	46	△3	33	2	1	0	41	2	5	13	64	51	△12
清水	32	5	2	0	62	1	5	10	66	66	△39	50	0	37	0	33	1	0	9	54	61	37
桑原	29	0	1	0	22	2	1	9	59	51	4	32	4	3	0	21	3	0	12	53	46	10
道後	36	7	5	0	28	1	4	12	37	46	△6	30	0	4	0	45	0	2	10	41	31	△13
味生	32	4	2	0	14	3	0	10	50	39	22	20	2	0	0	18	2	0	11	62	35	18
生石	23	3	0	0	7	2	0	7	40	27	23	29	3	0	0	9	3	0	7	28	27	14
垣生	5	2	3	0	6	1	1	4	21	16	3	10	3	0	0	7	1	0	3	16	11	7
官前	3	4	9	0	20	1	0	8	17	20	△16	16	3	8	0	13	1	0	8	18	23	0
三津浜	2	1	7	0	6	1	0	4	12	8	3	7	1	3	0	8	0	0	3	7	10	△3
高浜	5	1	0	0	2	0	0	1	11	9	5	1	1	0	0	1	0	0	3	5	3	0
久枝	19	2	2	0	18	0	3	17	42	33	△6	17	6	3	0	12	2	0	9	39	43	△1
潮見	19	1	11	0	13	0	0	3	14	26	3	16	4	0	0	20	2	0	3	10	18	△13
和気	6	2	0	0	3	1	1	5	27	13	12	7	2	0	0	8	0	0	10	17	17	△9
堀江	13	1	1	0	5	0	0	4	19	20	5	9	0	1	0	3	1	0	5	23	12	12
余土	21	2	2	0	10	2	0	8	40	30	15	22	1	1	0	12	1	0	9	64	58	8
由良	0	0	0	0	0	0	0	1	0	0	△1	0	0	0	0	1	0	0	1	0	0	△2
泊	2	0	0	0	0	0	0	1	0	0	1	0	0	0	0	0	0	0	1	0	1	△2
久米	41	3	2	0	40	5	3	9	74	70	△7	31	3	13	0	33	0	0	11	52	58	△3
湯山	4	1	0	0	5	1	1	3	17	9	3	5	1	0	0	7	0	0	2	2	2	△3
日浦	0	0	0	0	0	0	0	0	0	0	0	0	1	0	0	0	0	0	1	0	0	0
伊台	6	0	0	0	1	0	0	1	6	4	6	0	0	0	0	0	0	0	2	5	4	△1
五明	0	0	0	0	0	0	0	3	0	0	△3	1	0	0	0	0	0	0	0	0	0	1
小野	18	5	0	0	22	0	0	8	25	19	△1	43	3	0	0	21	2	0	8	22	10	27
浮穴	4	1	2	0	6	1	2	4	9	10	△7	12	2	0	0	11	1	0	2	18	18	0
石井	58	8	2	0	69	8	2	19	142	128	△16	55	11	5	0	51	3	0	16	124	107	18
荏原	8	0	0	0	2	0	0	10	8	4	0	14	1	0	0	2	1	0	6	19	8	17
坂本	1	0	0	0	0	0	0	2	2	1	0	1	2	0	0	0	0	0	0	1	1	3
浅海	0	0	0	0	0	0	0	0	0	0	0	0	1	0	0	1	0	0	1	0	0	△1
立岩	0	0	0	0	1	0	0	1	2	0	0	0	0	0	0	0	0	0	1	1	0	0
難波	2	0	0	0	8	0	0	0	1	2	△7	1	2	0	0	0	0	0	2	4	5	0
正岡	0	0	0	0	0	0	0	3	2	3	△4	2	1	0	0	1	0	0	0	1	1	2
北条	3	1	2	0	5	0	3	2	12	13	△5	8	3	9	0	5	0	0	4	13	11	13
河野	0	0	0	0	0	0	0	4	2	1	△3	2	0	0	0	2	0	0	2	4	2	0
栗井	6	0	0	0	4	0	0	4	4	7	△5	4	0	0	0	3	1	0	5	6	4	△3
睦野	1	0	0	0	0	0	0	0	0	0	1	0	1	0	0	0	0	0	0	0	0	1
東中島	1	0	0	0	0	0	0	2	3	3	△1	0	0	0	0	0	0	0	1	4	1	2
西中島	1	1	0	0	0	0	0	1	1	2	0	0	1	1	0	0	0	0	0	1	1	2
神和	0	0	0	0	0	0	0	1	0	0	△1	0	0	0	0	0	0	0	2	0	1	△3

10 月											11 月										
增 分				減 分				転 居		差 引 増 減	増 分				減 分				転 居		差 引 増 減
転 入	分 離	回 復	帰 化	転 出	合 併	抹 消	死 亡	増	減		転 入	分 離	回 復	帰 化	転 出	合 併	抹 消	死 亡	増	減	
637	80	74	1	482	43	13	245	1,070	969	110	489	72	97	1	406	59	36	245	1,010	899	24
12	0	5	0	6	2	0	2	12	8	11	6	0	0	0	4	0	1	1	20	16	4
24	0	0	0	17	0	0	4	25	28	0	16	0	0	0	11	0	0	9	20	24	△ 8
11	0	0	0	3	1	0	3	20	15	9	5	2	0	0	7	0	0	1	14	10	3
45	5	1	0	24	1	2	17	58	67	△ 2	27	3	5	0	22	4	0	12	66	56	7
56	3	4	0	53	4	2	12	69	91	△ 30	50	3	1	0	33	10	1	15	88	66	17
18	2	0	0	17	2	0	11	37	28	△ 1	20	3	1	0	17	3	0	10	23	35	△ 18
40	3	1	0	34	1	1	8	56	44	12	26	3	1	0	26	5	0	3	44	51	△ 11
37	7	12	0	44	3	2	7	70	68	2	28	1	7	0	31	2	4	12	57	55	△ 11
23	5	0	0	16	3	0	14	71	52	14	20	3	1	0	18	2	0	24	48	47	△ 19
36	3	12	1	28	3	2	12	62	57	12	32	1	6	0	20	0	0	12	50	46	11
22	4	0	0	28	2	0	6	61	54	△ 3	26	6	0	0	15	0	0	10	58	59	6
17	2	0	0	13	0	0	6	30	39	△ 9	14	3	0	0	13	0	0	5	40	35	4
9	0	9	0	9	1	3	4	25	15	11	6	1	12	0	7	0	23	1	25	18	△ 5
16	5	11	0	14	2	0	7	26	15	20	7	2	17	0	13	1	1	13	22	21	△ 1
6	0	5	0	5	0	0	4	5	7	0	2	2	19	0	6	0	0	4	4	8	9
7	3	0	0	5	1	0	4	7	12	△ 5	2	2	0	0	3	0	0	5	9	9	△ 4
35	5	2	0	9	1	0	13	47	38	28	14	3	0	0	13	5	1	10	33	21	0
7	1	0	0	3	3	0	5	13	14	△ 4	8	5	13	0	2	3	0	1	23	22	21
10	4	0	0	5	1	0	4	13	9	8	2	1	0	0	10	0	0	8	19	16	△ 12
12	3	0	0	4	0	0	5	11	7	10	1	2	2	0	4	0	0	5	24	16	4
25	4	0	0	23	0	0	8	43	34	7	18	2	1	0	12	3	0	5	30	34	△ 3
0	0	0	0	0	0	0	1	0	0	△ 1	1	0	0	0	0	0	0	1	1	2	△ 1
0	0	0	0	0	0	0	0	1	0	1	0	0	0	0	0	0	0	0	1	0	1
37	2	2	0	21	3	0	18	69	59	9	34	3	2	1	21	9	2	10	62	63	△ 3
9	0	0	0	1	0	0	2	12	4	14	7	1	5	0	2	0	0	8	17	8	12
0	0	0	0	0	0	0	0	0	0	0	0	0	0	0	0	0	0	0	0	0	0
3	2	0	0	5	0	0	3	8	5	0	7	0	0	0	0	1	0	3	0	2	1
0	0	0	0	0	0	0	2	0	0	△ 2	0	0	0	0	0	0	0	0	1	1	0
17	0	0	0	10	0	0	7	20	13	7	16	1	0	0	37	2	0	7	18	18	△ 29
10	1	0	0	3	0	0	12	11	17	△ 10	8	1	0	0	4	0	2	3	16	10	6
74	11	2	0	57	8	0	19	131	132	2	59	7	0	0	42	9	0	17	130	99	29
8	1	3	0	11	0	0	5	24	11	9	11	1	0	0	4	0	0	14	14	4	4
1	1	0	0	1	0	0	2	1	1	△ 1	3	0	0	0	1	0	0	0	1	0	3
0	0	0	0	0	0	0	2	3	3	△ 2	0	1	0	0	0	0	0	0	0	0	1
0	0	0	0	1	0	0	2	2	0	△ 1	0	0	0	0	0	0	0	1	0	1	△ 2
1	0	3	0	2	0	0	2	4	2	2	1	2	2	0	2	0	0	0	2	3	2
0	0	0	0	2	0	0	1	4	3	△ 2	2	0	0	0	0	0	0	1	2	0	3
1	0	2	0	3	0	1	1	12	8	2	3	1	2	0	2	0	1	5	12	13	△ 3
2	1	0	0	0	1	0	5	4	3	△ 2	2	0	0	0	0	0	0	2	12	5	7
2	1	0	0	1	0	0	0	1	3	0	3	4	0	0	2	0	0	2	2	2	3
0	0	0	0	0	0	0	1	0	0	△ 1	1	0	0	0	0	0	0	0	0	0	1
4	0	0	0	3	0	0	4	2	3	△ 4	1	1	0	0	1	0	0	4	1	3	△ 5
0	1	0	0	0	0	0	0	0	0	1	0	1	0	0	0	0	0	1	0	0	0
0	0	0	0	1	0	0	0	0	0	△ 1	0	0	0	0	1	0	0	0	1	0	0

2-1 月別、地区別世帯数の移動状況 つづき

地区	12 月											差引 増減
	増 分				減 分				転 居			
	転 入	分 離	回 復	帰 化	転 出	合 併	抹 消	死 亡	増	減		
総数	536	68	43	0	467	45	14	238	994	893	△ 16	
番町	5	1	0	0	9	0	0	1	13	3	6	
東雲	12	2	2	0	20	1	0	2	12	22	△ 17	
八坂	4	1	0	0	9	0	0	4	12	16	△ 12	
素鷲	34	2	2	0	17	5	1	11	58	60	2	
雄郡	42	6	0	0	48	4	1	12	75	71	△ 13	
新玉	27	1	0	0	14	3	0	5	38	36	8	
味酒	24	1	6	0	23	1	0	10	44	39	2	
清水	28	1	0	0	33	2	0	10	66	50	0	
桑原	14	2	1	0	23	2	0	9	66	66	△ 17	
道後	38	0	0	0	21	0	3	10	45	41	8	
味生	25	1	0	0	12	1	0	10	44	41	6	
生石	17	5	0	0	13	3	0	9	23	23	△ 3	
垣生	22	4	3	0	11	1	0	7	18	14	14	
官前	11	2	0	0	20	0	0	13	24	19	△ 15	
三津浜	1	0	15	0	19	0	0	7	11	14	△ 13	
高浜	4	1	0	0	4	0	0	4	6	6	△ 3	
久枝	12	3	0	0	14	3	0	8	35	33	△ 8	
潮見	10	2	0	0	25	1	1	5	18	30	△ 32	
和気	10	6	0	0	5	1	1	10	31	20	10	
堀江	12	4	0	0	4	2	3	4	17	15	5	
余土	19	6	2	0	21	1	0	9	38	43	△ 9	
由良	2	0	0	0	0	0	0	2	0	0	0	
泊	0	0	0	0	1	0	0	1	1	1	△ 2	
久米	36	2	3	0	30	5	2	6	51	39	10	
湯山	5	0	0	0	0	2	0	5	12	9	1	
日浦	0	0	0	0	1	0	0	0	0	2	△ 3	
伊台	3	1	0	0	5	0	0	1	5	5	△ 2	
五明	0	0	0	0	0	0	0	0	1	1	0	
小野	42	1	0	0	10	1	0	10	22	15	29	
浮穴	6	1	5	0	6	0	1	8	12	14	△ 5	
石井	49	4	0	0	38	5	0	16	151	117	28	
荏原	5	1	0	0	2	0	1	12	12	4	△ 1	
坂本	2	1	1	0	0	0	0	0	0	2	2	
浅海	0	0	0	0	1	0	0	1	0	0	△ 2	
立岩	0	1	0	0	0	0	0	1	0	0	0	
難波	4	0	0	0	0	0	0	3	4	4	1	
正岡	1	0	0	0	0	0	0	0	1	2	0	
北条	6	1	3	0	5	1	0	3	11	6	6	
河野	3	1	0	0	0	0	0	2	8	7	3	
粟井	1	1	0	0	2	0	0	3	7	2	2	
陸野	0	0	0	0	0	0	0	0	1	0	1	
東中島	0	2	0	0	1	0	0	2	1	0	0	
西中島	0	0	0	0	0	0	0	0	0	0	0	
神和	0	0	0	0	0	0	0	2	0	1	△ 3	

付録

地区別町丁名一覧表

番町地区	八坂地区	土橋町	衣山二丁目	緑町二丁目	南町一丁目	富久町
一番町三丁目	河原町	真砂町	衣山三丁目	御幸一丁目	南町二丁目	北吉田町
一番町四丁目	北立花町	室町	衣山四丁目	御幸二丁目	持田町一丁目	久保田町
二番町二丁目	三番町一丁目	室町一丁目	衣山五丁目	山越町	紅葉町	高岡町
二番町三丁目	新立町	室町二丁目	朝日ヶ丘一丁目	山越一丁目	石手一丁目	南吉田町
二番町四丁目	千舟町一丁目	泉町	朝日ヶ丘二丁目	山越二丁目	石手二丁目	垣生地区
三番町二丁目	千舟町二丁目	末広町	辻町	山越三丁目	石手三丁目	西垣生町
三番町三丁目	築山町	小栗町	愛光町	山越四丁目	石手四丁目	東垣生町
三番町四丁目	永木町一丁目	小栗一丁目	本町二丁目	中央一丁目	石手五丁目	宮前地区
三番町五丁目	永木町二丁目	小栗二丁目	本町三丁目	中央二丁目	石手白石	東山町
大街道一丁目	湊町一丁目	小栗三丁目	本町四丁目	山越五丁目	新石手	古三津町
大街道二丁目	湊町二丁目	小栗四丁目	本町五丁目	山越六丁目	常光寺町	会津町
千舟町三丁目	錦町	小栗五丁目	松前町二丁目	桑原地区	道後姫塚	高山町
千舟町四丁目	湯渡町	小栗六丁目	松前町三丁目	正円寺一丁目	道後喜多町	辰巳町
千舟町五丁目	素鷲地区	小栗七丁目	松前町四丁目	正円寺二丁目	道後鷺谷町	中須賀一丁目
花園町	枝松一丁目	雄郡一丁目	松前町五丁目	正円寺三丁目	道後多幸町	中須賀二丁目
堀之内	枝松二丁目	雄郡二丁目	萱町二丁目	正円寺四丁目	道後湯之町	中須賀三丁目
湊町三丁目	枝松三丁目	空港通一丁目	萱町三丁目	樽味一丁目	道後町一丁目	春美町
湊町四丁目	枝松四丁目	土居田町	萱町四丁目	樽味二丁目	道後緑台	祓川一丁目
湊町五丁目	枝松五丁目	針田町	萱町五丁目	樽味三丁目	道後湯月町	祓川二丁目
南堀端町	枝松六丁目	空港通二丁目	萱町六丁目	樽味四丁目	祝谷町一丁目	ひばりヶ丘
柳井町一丁目	祇園町	新玉地区	味酒町二丁目	畑寺町	祝谷二丁目	三杉町
柳井町二丁目	小坂一丁目	大手町一丁目	味酒町三丁目	東野一丁目	祝谷三丁目	吉野町
柳井町三丁目	小坂二丁目	大手町二丁目	宮西一丁目	東野二丁目	祝谷四丁目	内浜町
丸之内	小坂三丁目	萱町一丁目	宮西二丁目	東野三丁目	祝谷五丁目	明神丘
東雲地区	小坂四丁目	三番町六丁目	六軒家町	東野四丁目	祝谷六丁目	古三津一丁目
旭町	小坂五丁目	三番町七丁目	平和通五丁目	東野五丁目	祝谷東町	古三津二丁目
一番町一丁目	立花一丁目	三番町八丁目	平和通六丁目	東野六丁目	山田町	古三津三丁目
一番町二丁目	立花二丁目	千舟町六丁目	若草町	桑原一丁目	桜谷町	古三津四丁目
二番町一丁目	立花三丁目	千舟町七丁目	木屋町一丁目	桑原二丁目	道後北代	古三津五丁目
大街道三丁目	立花四丁目	千舟町八丁目	木屋町二丁目	桑原三丁目	道後今市	古三津六丁目
歩行町一丁目	立花五丁目	湊町六丁目	清水地区	桑原四丁目	道後樋又	みどりヶ丘
歩行町二丁目	立花六丁目	湊町七丁目	本町六丁目	桑原五丁目	道後一万	青葉台
南持田町	中村一丁目	湊町八丁目	木屋町三丁目	桑原六丁目	味生地区	桜ヶ丘
北持田町	中村二丁目	本町一丁目	木屋町四丁目	桑原七丁目	北斎院町	三津浜地区
喜与町一丁目	中村三丁目	松前町一丁目	清水町一丁目	東本一丁目	別府町	梅田町
喜与町二丁目	中村四丁目	味酒町一丁目	清水町二丁目	東本二丁目	南斎院町	神田町
此花町	中村五丁目	宮田町	清水町三丁目	畑寺一丁目	山西町	住吉一丁目
東雲町	拓川町	南江戸町	清水町四丁目	畑寺二丁目	清住一丁目	住吉二丁目
昭和町	日の出町	南江戸一丁目	高砂町一丁目	畑寺三丁目	清住二丁目	三津一丁目
東一万町	雄郡地区	南江戸二丁目	高砂町二丁目	畑寺四丁目	大可賀一丁目	三津二丁目
中一万町	永代町	南江戸三丁目	高砂町三丁目	松末一丁目	大可賀二丁目	三津三丁目
西一万町	春日町	南江戸四丁目	高砂町四丁目	松末二丁目	大可賀三丁目	元町
平和通一丁目	北藤原町	南江戸五丁目	鉄砲町	三町一丁目	海岸通	須賀町
御宝町	藤原町	南江戸六丁目	姫原一丁目	三町二丁目	空港通三丁目	松江町
持田町二丁目	藤原一丁目	生石町	姫原二丁目	三町三丁目	空港通四丁目	若葉町
持田町三丁目	藤原二丁目	味酒地区	姫原三丁目	道後地区	空港通五丁目	三津ふ頭
持田町四丁目	竹原町	朝美一丁目	平和通二丁目	岩崎町一丁目	空港通六丁目	高浜地区
勝山町一丁目	竹原町一丁目	朝美二丁目	平和通三丁目	岩崎町二丁目	空港通七丁目	石風呂町
勝山町二丁目	竹原二丁目	美沢一丁目	平和通四丁目	上市一丁目	生石地区	新浜町
文京町	竹原三丁目	美沢二丁目	本町七丁目	上市二丁目		
	竹原四丁目	衣山一丁目	緑町一丁目	道後公園		

高浜町一丁目	保免中二丁目	湯山地区	恩地町	古川南三丁目	浅海地区	栗井地区
高浜町二丁目	保免中三丁目	湯の山東一丁目	梅木町	古川西一丁目	萩原	光洋台
高浜町三丁目	保免西一丁目	湯の山東二丁目	上総町	古川西二丁目	浅海本谷	小川
高浜町四丁目	保免西二丁目	湯の山東三丁目		古川西三丁目	浅海原	磯河内
高浜町五丁目	保免西三丁目	湯の山東四丁目	小野地区	今在家一丁目		鴨之池
高浜町六丁目	保免西四丁目	湯の山東五丁目	小野町	今在家二丁目	立岩地区	和田
梅津寺町	余戸南一丁目	杉立町	北梅本町	今在家三丁目	才之原	久保岡
松ノ木一丁目	余戸南二丁目	宿野町	南梅本町	今在家四丁目	滝本	安岡
松ノ木二丁目	余戸南三丁目	湯山柳	水泥町	和泉南一丁目	猪木	栗井河原
港山町	余戸南四丁目	末町	平井町	和泉南二丁目	猿川	苞木
	余戸南五丁目	食場町		和泉南三丁目	立岩中村	鹿峰
久枝地区	余戸南六丁目	上高野町	浮穴地区	和泉南四丁目	立岩米之野	本谷
問屋町	余戸東一丁目	高野町	井門町	和泉南五丁目	庄府	常竹
安城寺町	余戸東二丁目	溝辺町	南高井町	和泉南六丁目	儀式	大西谷
久万ノ台	余戸東三丁目	湯の山一丁目	森松町	居相一丁目	小山田	西谷
高木町	余戸東四丁目	湯の山二丁目		居相二丁目	猿川原	平林
西長戸町	余戸東五丁目	湯の山三丁目	石井地区	居相三丁目	尾儀原	客麓
東長戸一丁目	余戸中一丁目	湯の山四丁目	天山一丁目	居相四丁目		
東長戸二丁目	余戸中二丁目	湯の山五丁目	天山二丁目	居相五丁目	難波地区	小川谷
東長戸三丁目	余戸中三丁目	湯の山六丁目	天山三丁目	居相六丁目	庄	
東長戸四丁目	余戸中四丁目	湯の山七丁目	天山町	北井門一丁目	上難波	睦野地区
鴨川三丁目	余戸中五丁目	湯の山八丁目	今在家町	北井門二丁目	中通	睦月
船ヶ谷町	余戸中六丁目		土居町	北井門三丁目	下難波	野忽那
	余戸西一丁目	日浦地区	星岡町	北井門四丁目	大浦	
潮見地区	余戸西二丁目	米野町	朝生田町一丁目	北井門五丁目		東中島地区
志津川町	余戸西三丁目	大井野町	朝生田町二丁目	星岡一丁目	正岡地区	中島大浦
谷町	余戸西四丁目	川の郷町	朝生田町三丁目	星岡二丁目	八反地	小浜
平田町	余戸西五丁目	福見川町	朝生田町四丁目	星岡三丁目	中西内	長師
吉藤一丁目	余戸西六丁目	東川町	朝生田町五丁目	星岡四丁目	中西外	宮野
吉藤二丁目	出合	河町	朝生田町六丁目	星岡五丁目	高田	神浦
吉藤三丁目	市坪北一丁目	水口町	朝生田町七丁目	越智一丁目	正岡神田	
吉藤四丁目	市坪北二丁目	藤野町	西石井一丁目	越智二丁目	院内	西中島地区
吉藤五丁目	市坪南一丁目	青波町	西石井二丁目	越智三丁目		宇和間
鴨川一丁目	市坪南二丁目	玉谷町	西石井三丁目	北土居一丁目	北条地区	熊田
鴨川二丁目	市坪南三丁目		西石井四丁目	北土居二丁目	北条	吉木
	市坪西町	伊台地区	西石井五丁目	北土居三丁目	北条辻	饒
和気地区		白水台一丁目	西石井六丁目	北土居四丁目	安居島	畑里
馬木町	由良地区	白水台二丁目	東石井一丁目	北土居五丁目	土手内	中島栗井
勝岡町	由良町	白水台三丁目	東石井二丁目			
太山寺町	門田町	白水台四丁目	東石井三丁目	荏原地区	河野地区	神和地区
和気町一丁目		白水台五丁目	東石井四丁目	東方町	河野別府	上怒和
和気町二丁目	泊地区	白水台六丁目	東石井五丁目	津吉町	府中原	元怒和
	泊町	下伊台町	東石井六丁目	中野町	柳宮	津和地
堀江地区		上伊台町	東石井七丁目	大橋町	善心寺	二神
内宮町	久米地区	南白水一丁目	和泉北一丁目	小村町	横谷	
権現町	北久米町	南白水二丁目	和泉北二丁目	上川原町	九牛	川谷
東大栗町	来住町	南白水三丁目	和泉北三丁目	西野町	河野高山	古免
福角町	久米窪田町		和泉北四丁目	上野町	佐保	山
堀江町	高井町	五明地区	古川北一丁目	恵原町	常保	山
	福音寺町	菅沢町	古川北二丁目		片	野中須賀
余土地区	南久米町	小屋町	古川北三丁目	坂本地区	河野中須賀	目
保免上一丁目	南土居町	神次郎町	古川北四丁目	浄瑠璃町	大河内	
保免上二丁目	鷹子町	城山町	古川南一丁目	久谷町		
保免中一丁目		柳谷町	古川南二丁目	窪野町		

松山市の人口動態

令和元年版

令和2年2月作成

編集・発行 愛媛県松山市文書法制課

〒790-8571 松山市二番町四丁目7番地2

電話 089-948-6209

FAX 089-932-2408

URL <http://www.city.matsuyama.ehime.jp/shisei/tokei/toukei.html>
