

(8) 年代別投票率に関する調

年代別	有権者数 (人)			投票者数 (人)			投票率 (%)		
	男	女	計	男	女	計	男	女	計
20～24歳	12,423	12,828	25,251	2,736	3,369	6,105	22.02	26.26	24.18
25～29歳	12,700	13,816	26,516	3,307	4,289	7,596	26.04	31.04	28.65
30～34歳	14,786	15,695	30,481	4,663	5,592	10,255	31.54	35.63	33.64
35～39歳	17,146	18,043	35,189	6,213	7,250	13,463	36.24	40.18	38.26
40～44歳	19,243	20,150	39,393	7,804	8,917	16,721	40.56	44.25	42.45
45～49歳	16,128	17,618	33,746	7,401	8,827	16,228	45.89	50.10	48.09
50～54歳	14,856	16,814	31,670	7,586	9,035	16,621	51.06	53.73	52.48
55～59歳	15,187	16,919	32,106	8,062	9,524	17,586	53.08	56.29	54.77
60～64歳	17,312	19,176	36,488	9,957	11,550	21,507	57.52	60.23	58.94
65～69歳	17,308	19,463	36,771	11,014	12,824	23,838	63.64	65.89	64.83
70～74歳	13,248	16,203	29,451	9,148	11,259	20,407	69.05	69.49	69.29
75～79歳	9,547	13,397	22,944	6,451	8,569	15,020	67.57	63.96	65.46
80歳以上	12,570	25,443	38,013	6,734	10,083	16,817	53.57	39.63	44.24
計	192,454	225,565	418,019	91,076	111,088	202,164	47.32	49.25	48.36

(9) 期日前投票に関する調

(ア) 日別期日前投票数

期 日 前 投 票 所 名	月 日	11/10	11/11	11/12	11/13	11/14	11/15	合 計
	曜 日	月	火	水	木	金	土	
	天 候	曇時々雨	晴	晴	晴	晴	晴	
第1期日前投票所(本庁)		583	608	734	716	786	1,164	4,591
第2期日前投票所(伊台)		74	82	104	118	149	224	751
第3期日前投票所(道後)		259	294	286	338	470	688	2,335
第4期日前投票所(久米)		210	269	305	416	392	623	2,215
第5期日前投票所(小野)		216	235	269	300	282	492	1,794
第6期日前投票所(久谷)		83	113	110	225	263	339	1,133
第7期日前投票所(浮穴)		108	149	158	149	208	261	1,033
第8期日前投票所(石井)		422	541	674	716	748	1,285	4,386
第9期日前投票所(垣生)		131	193	244	283	337	525	1,713
第10期日前投票所(味生)		196	321	322	346	426	633	2,244
第11期日前投票所(久枝)		168	203	254	308	313	445	1,691
第12期日前投票所(和気)		115	167	194	189	204	355	1,224
第13期日前投票所(堀江)		104	106	119	163	199	310	1,001
第14期日前投票所(三津浜)		331	354	373	348	426	679	2,511
第15期日前投票所(興居島)		29	24	13	18	14	42	140
第16期日前投票所(北条)		352	438	462	634	618	993	3,497
第17期日前投票所(中島)		50	64	101	83	140	110	548
第18期日前投票所(フジグラン)		1,164	1,596	1,773	1,736	1,833	3,237	11,339
第19期日前投票所(高島屋)		750	914	958	1,066	1,088	1,560	6,336
第20期日前投票所(三越)		329	824	628	658	602	983	4,024
第21期日前投票所(松山大学)		—	—	153	193	205	—	551
第22期日前投票所(愛媛大学)		—	—	174	243	294	—	711
上怒和期日前投票所		—	7	—	—	—	—	7
元怒和期日前投票所		—	—	—	8	—	—	8
津和地期日前投票所		—	—	46	—	—	—	46
二神期日前投票所		—	—	10	—	—	—	10
睦月期日前投票所		—	—	—	5	—	—	5
野忽那期日前投票所		—	12	—	—	—	—	12
合 計		5,674	7,514	8,464	9,259	9,997	14,948	55,856

(イ) 事由別期日前投票数

事由別区分	投票数		合計
	本人	代理投票	
法第48条の2第1項第1号該当者	28,063	34	28,097
法第48条の2第1項第2号該当者	25,169	76	25,245
法第48条の2第1項第3号該当者	2,335	146	2,481
法第48条の2第1項第4号該当者	1	0	1
法第48条の2第1項第5号該当者	32	0	32
合計	55,600	256	55,856

(ウ) 時間別期日前投票数

時間	投票者数		
	男	女	計
8:30～9:00	490	351	841
9:00～10:00	1,673	1,970	3,643
10:00～11:00	2,660	4,021	6,681
11:00～12:00	2,434	4,060	6,494
12:00～13:00	2,240	3,570	5,810
13:00～14:00	2,422	3,941	6,363
14:00～15:00	2,226	3,943	6,169
15:00～16:00	1,897	3,209	5,106
16:00～17:00	1,702	2,784	4,486
17:00～18:00	1,606	2,401	4,007
18:00～19:00	1,666	2,249	3,915
19:00～20:00	1,026	1,315	2,341
合計	21,552	33,463	55,856

(10) 不在者投票に関する調

(ア) 日別不在者投票数

期日前 投票所名	月日	11/10	11/11	11/12	11/13	11/14	11/15	11/16	合計
	曜日	月	火	水	木	金	土	日	
	天候	曇時々雨	晴	晴	晴	晴	晴	晴	
19歳等の選挙人		1	0	0	0	0	0	0	1
病院施設等		110	288	414	498	625	57	0	1,992
その他		1	11	22	34	22	16	1	107
合計		112	299	436	532	647	73	1	2,100

(イ) 事由別不在者投票数

内容	投票用紙等の請求件数						交付				投票			合計
	直		接	郵送	合計	直	郵送	合計	拒絶したもの	投票者数	投票しなかったもの	計	船員で他の指定市区町村の選管から投票者交付を受けたもの	
	本人	代理人												
事由別区分														
法第48条の2第1項第1号該当者	1	0	1	0	1	0	1	0	1	1	0	1	0	
法第48条の2第1項第2号該当者	0	0	0	0	0	0	0	0	0	0	0	0	0	
法第48条の2第1項第3号該当者	0	1,772	1,772	220	1,992	87	1,992	0	1,992	0	1,992	0	1,992	
法第48条の2第1項第4号該当者	0	0	0	0	0	0	0	0	0	0	0	0	0	
法第48条の2第1項第5号該当者	49	10	59	27	86	86	86	0	86	19	86	0	67	
法第49条第2項該当者	0	0	0	35	35	35	35	0	35	0	35	0	35	
法第49条第3項該当者	0	0	0	5	5	5	5	0	5	0	5	0	5	
合計	50	1,782	1,832	287	2,119	213	2,119	0	2,119	19	2,119	0	2,100	

(ウ) 郵便による不在者投票数

証明書交付者数	118
投票者数	35

(ウ) 代理記載制度を利用した郵便による不在者投票数

証明書交付者数	11
投票者数	5

(イ) 管理者別不在者投票数

総計	選挙人の属する市町村の選挙管理委員会委員長に対してしたもの		旅行先・滞在先の市町村の選挙管理委員会委員長に対してしたもの		郵便投票		病院長、老人ホームの長、国立保護所長、身体障害者支援施設又は保護施設の長に対してしたもの		刑事施設の長、警察留置場の留置業務管理者に対してしたもの		少年院・婦人補導院の長に対してしたもの	
	本人	代理人	本人	合計	本人	合計	本人	合計	本人	合計	本人	合計
本人	1	0	0	0	35	5	1,475	13	0	0	0	0
代理人	0	0	0	0	0	0	504	0	0	0	0	0
合計	1	0	0	0	35	5	1,979	13	0	0	0	0
本人	509	2,100	67	67	35	5	1,475	13	0	0	0	0
合計	509	2,100	67	67	35	5	1,979	13	0	0	0	0

(11) 投票区別点字投票に関する調

投票区	期日前	不在者	当日	計	投票区	期日前	不在者	当日	計
番町	1	0	1	2	泊	0	0	0	0
八坂	2	0	1	3	鷺ヶ巢	0	0	0	0
素鷺第一	0	0	0	0	門田	0	0	0	0
素鷺第二	2	0	0	2	久米第三	0	0	0	0
素鷺第三	1	0	1	2	石井第四	1	0	1	2
東雲第一	0	0	0	0	樺第二	0	0	0	0
東雲第二	1	0	0	1	さくら	0	0	0	0
清水第一	2	0	0	2	姫山	1	0	1	2
清水第二	2	0	1	3	小野第二	0	0	1	1
清水第三	1	0	4	5	湯山第三	0	0	0	0
味酒第一	2	0	2	4	城西	0	0	0	0
味酒第二	4	0	1	5	伊台第二	0	0	0	0
新玉	1	0	0	1	窪田	0	0	0	0
雄郡第一	1	0	0	1	北条第一	0	0	0	0
雄郡第二	0	0	0	0	北条第二	1	0	0	1
雄郡第三	3	0	1	4	北条第三	1	0	0	1
たちばな	1	0	0	1	北条第四	0	0	0	0
五明	0	0	0	0	北条第五	0	0	0	0
伊台第一	0	0	0	0	北条第六	0	0	0	0
湯山第一	1	0	0	1	北条第七	0	0	0	0
湯山第二	0	0	0	0	北条第八	0	0	0	0
道後第一	3	0	0	3	北条第九	0	0	0	0
道後第二	5	0	1	6	北条第十	0	0	0	0
道後第三	5	0	2	7	北条第十一	0	0	0	0
桑原第一	2	0	0	2	北条第十二	0	0	0	0
桑原第二	0	0	0	0	北条第十三	0	0	0	0
桑原第三	0	0	1	1	北条第十四	0	0	0	0
久米第一	4	0	3	7	北条第十五	0	0	0	0
久米第二	0	0	0	0	北条第十六	0	0	0	0
小野第一	0	0	0	0	北条第十七	0	0	0	0
久谷第一	0	0	0	0	北条第十八	0	0	0	0
久谷第二	0	0	0	0	北条第十九	0	0	0	0
久谷第三	0	0	0	0	北条第二十	0	0	0	0
久谷第四	0	0	0	0	北条第二十一	0	0	0	0
浮穴	0	0	0	0	北条第二十二	0	0	0	0
石井第一	0	0	0	0	北条第二十三	0	0	0	0
石井第二	0	0	0	0	北条第二十四	0	0	0	0
石井第三	0	0	0	0	北条第二十五	0	0	0	0
樺第一	0	0	2	2	中島第一	0	0	0	0
余土	0	0	0	0	中島第二	0	0	0	0
垣生	0	0	0	0	中島第三	1	0	0	1
生石第一	0	0	1	1	中島第四	0	0	0	0
生石第二	0	0	0	0	中島第五	0	0	0	0
味生第一	0	0	0	0	中島第六	0	0	0	0
味生第二	0	0	0	0	中島第七	0	0	0	0
久枝第一	1	0	0	1	中島第八	0	0	0	0
久枝第二	0	1	1	2	中島第九	0	0	0	0
和氣	1	0	0	1	中島第十	0	0	0	0
潮見	0	0	0	0	中島第十一	0	0	0	0
堀江	0	8	1	9	中島第十二	0	0	0	0
東大栗	0	0	0	0	中島第十三	0	0	0	0
三津	0	0	0	0	中島第十四	0	0	0	0
宮前	1	0	1	2	中島第十五	0	0	0	0
新浜	0	0	1	1	中島第十六	0	0	0	0
高浜	0	0	1	1	中島第十七	0	0	0	0
由良	0	0	0	0	合計	52	9	30	91

(12) 不在者（期日前）投票数に関する調

執行年月日		男	女	計
昭和22. 4. 5		—	—	325
26. 4. 23		—	—	3,094
30. 4. 30		1,280	691	1,971
34. 4. 30		1,108	486	1,594
38. 4. 30		1,515	907	2,422
42. 4. 28		1,069	655	1,724
46. 4. 25		1,758	1,266	3,024
50. 4. 27		2,772	2,477	5,249
54. 4. 22		2,283	1,913	4,196
58. 4. 24		2,438	2,141	4,579
62. 4. 26		4,999	4,825	9,824
平成 3. 4. 21		10,155	11,273	21,428
7. 4. 23		3,194	3,083	6,277
11. 4. 25		20,716	22,050	42,766
15. 4. 27		3,835	4,442	8,277
19. 4. 22	期日前	5,714	6,809	12,523
	不在者	818	1,132	1,950
22. 11. 28	期日前	20,704	31,390	52,094
	不在者	966	1,243	2,209
26. 11. 16	期日前	22,042	33,814	55,856
	不在者	854	1,246	2,100

※ 空欄は資料不足

(13) 市長選挙のあゆみ
(ア) 投票結果のあゆみ

執行年月日	当日有権者数(人)		投票者数(人)		棄権者数(人)		投票率(%)		候補者数	備考				
	男	女	計	男	女	計	男	女						
											計	計		
昭和22. 4. 5	34,744	37,437	72,181	25,847	23,949	49,796	8,897	13,488	22,385	74.39	63.97	68.99	2	市長・市議統一
26. 4. 23	42,848	48,651	91,499	40,510	45,959	86,469	2,338	2,692	5,030	94.54	94.47	94.50	3	〃
30. 4. 30	53,408	60,136	113,544	46,008	52,541	98,549	7,400	7,595	14,995	86.14	87.37	86.79	3	〃
34. 4. 30	63,334	74,043	138,377	53,056	61,507	114,563	11,278	12,536	23,814	82.47	83.07	82.79	3	〃
38. 4. 30	76,623	88,033	164,656	65,143	76,658	141,801	11,480	11,375	22,855	85.02	87.08	86.12	2	〃
42. 4. 28	85,576	98,451	184,027	52,943	63,047	115,990	32,633	35,404	68,037	61.87	64.04	63.03	4	市議補欠 ^④ 候補者 ^⑤ 定数 ^①
46. 4. 25	103,855	117,772	221,627	61,182	71,477	132,659	42,673	46,295	88,968	58.91	60.69	59.86	3	〃
50. 4. 27	114,916	130,584	245,500	76,567	91,142	167,709	38,349	39,442	77,791	66.63	69.80	68.31	6	市議補欠 ^④ 候補者 ^③ 定数 ^①
54. 4. 22	123,539	141,095	264,634	49,928	59,373	109,301	73,611	81,772	155,333	40.41	42.08	41.30	2	市議補欠 ^④ 候補者 ^② 定数 ^①
58. 4. 24	131,978	151,212	283,190	53,230	63,567	116,797	78,748	87,645	166,393	40.33	42.04	41.24	2	市議補欠 ^④ 候補者 ^④ 定数 ^①
62. 4. 26	139,508	161,107	300,615	87,290	103,919	191,209	52,218	57,188	109,406	62.57	64.50	63.61	3	市議補欠 ^④ 候補者 ^② 定数 ^①
平成 3. 4. 21	148,493	172,044	320,537	86,064	105,961	192,025	62,429	66,083	128,512	57.96	61.59	59.91	3	市議補欠 ^④ 候補者 ^② 定数 ^①
7. 4. 23	158,408	183,858	342,266	48,724	58,062	106,786	109,684	125,796	235,480	30.76	31.58	31.20	2	市議補欠なし
11. 4. 25	168,763	194,634	363,397	93,820	113,073	206,893	74,943	81,561	156,504	55.59	58.10	56.93	3	市議補欠 ^④ 候補者 ^④ 定数 ^① 投票時間2時間延長
15. 4. 27	173,378	200,791	374,169	50,955	62,042	112,997	122,423	138,749	261,172	29.39	30.90	30.20	2	市議補欠なし
19. 4. 22	188,315	220,203	408,518	56,296	66,690	122,986	132,019	153,513	285,532	29.89	30.29	30.11	2	〃
22. 11. 28	191,740	224,550	416,290	100,828	123,792	224,620	90,912	100,758	191,670	52.59	55.13	53.96	5	市長・知事同日
26. 11. 16	192,454	225,565	418,019	91,076	111,088	202,164	101,378	114,477	215,855	47.32	49.25	48.36	3	〃

(イ) 投票率の推移

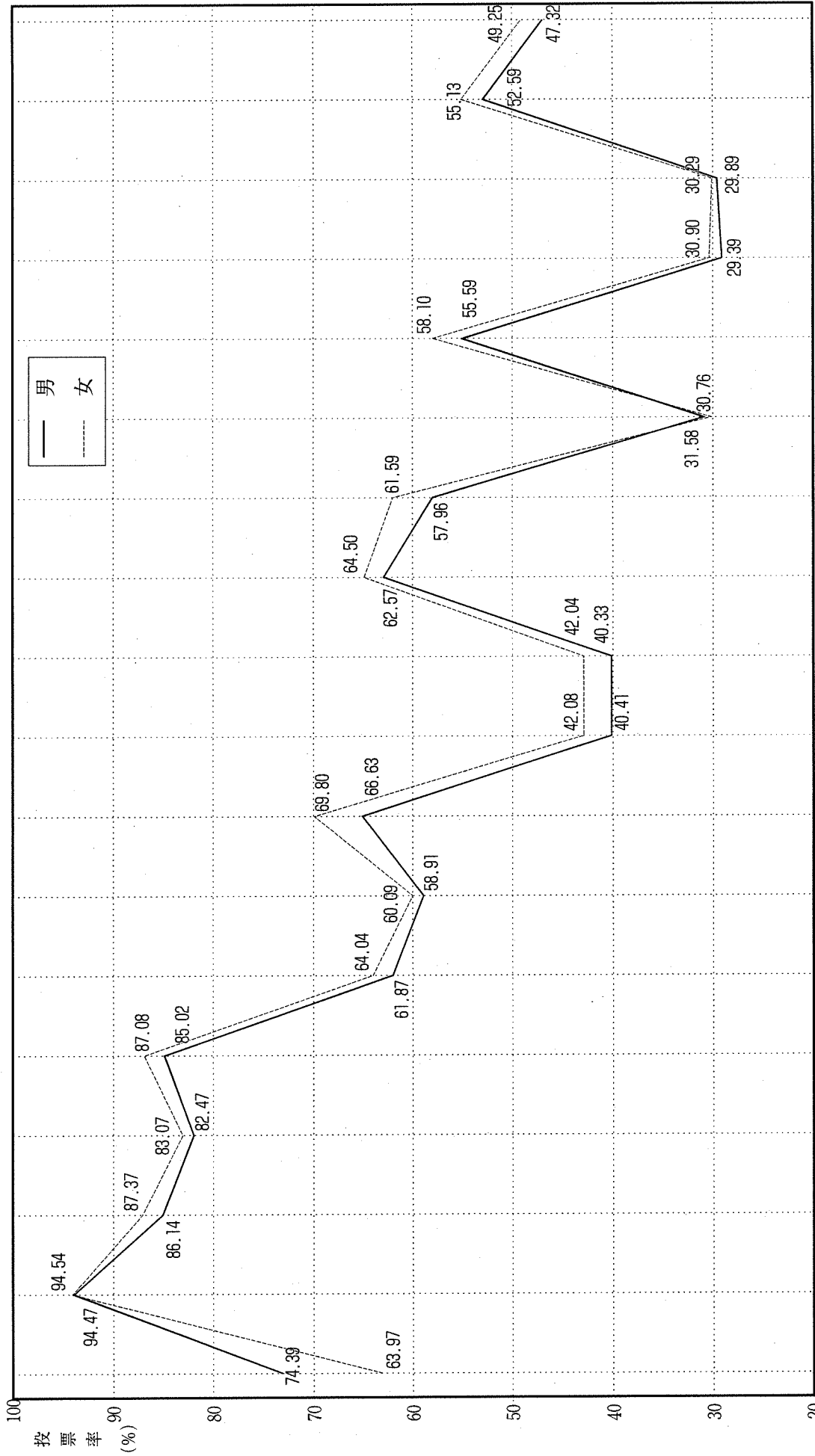

昭和22.4.5 26.4.23 30.4.30 34.4.30 38.4.30 42.4.28 46.4.25 50.4.27 54.4.22 58.4.24 62.4.26 平成3.4.21 7.4.23 11.4.25 15.4.27 19.4.22 22.11.28 26.11.16
投票日
投票時間2時間延長

(ウ) 候補者別投票結果のあゆみ

執行年月	党 派	候 補 者	年 齢	得票数	投票率	天 候
昭和22年4月	民 社 党	安 井 雅 一	72	27,166	68.99 [%]	
	日 本 社 会 党	井 上 頼 明	42	14,747		
昭和26年4月	無 所 属	黒 田 政 一	65	53,818	94.50	
	〃	伊 達 茂 利	59	27,774		
	〃	竹ノ内 謙次郎	58	1,906		
昭和30年4月	〃	黒 田 政 一	69	50,065	86.79	
	〃	立 川 明	56	42,632		
	〃	竹ノ内 謙次郎	63	3,375		
昭和34年4月	〃	黒 田 政 一	73	80,832	82.79	
	〃	竹ノ内 謙次郎	67	16,939		
	日 本 共 産 党	福 島 照 一	51	12,674		
昭和38年4月	無 所 属	宇 都 宮 孝 平	65	76,212	86.12	
	〃	黒 田 政 一	77	63,397		
昭和42年4月	〃	宇 都 宮 孝 平	69	56,440	63.03	
	〃	黒 田 政 一	81	48,440		
	日 本 共 産 党	島 田 学	38	9,307		
	無 所 属	竹ノ内 謙次郎	75	799		
昭和46年4月	〃	宇 都 宮 孝 平	73	71,388	59.86	晴
	〃	桧 垣 俊 蔵	65	47,574		
	〃	米 山 徹 朗	39	13,248		
昭和50年4月	〃	中 村 時 雄	59	75,172	68.31	曇
	〃	松 友 孟	61	59,672		
	〃	白 形 光 雷	66	17,209		
	〃	都 築 義 嘉	49	8,222		
	日 本 共 産 党	吉 木 博	49	4,396		
	無 所 属	米 山 徹 朗	43	2,215		
昭和54年4月	〃	中 村 時 雄	63	87,944	41.30	快晴
	日 本 共 産 党	内 田 嘉 明	52	19,487		
昭和58年4月	無 所 属	中 村 時 雄	67	91,963	41.24	快晴
	日 本 共 産 党	山 崎 尚 明	35	22,211		
昭和62年4月	無 所 属	中 村 時 雄	71	117,970	63.61	雨
	自 由 民 主 党	田 中 幸 尚	50	60,231		
	無 所 属	坂 本 忠 士	69	11,817		
平成3年4月	〃	田 中 誠 一	65	96,906	59.91	晴
	〃	中 村 時 雄	75	84,737		
	日 本 共 産 党	山 崎 尚 明	43	8,760		
平成7年4月	無 所 属	田 中 誠 一	69	86,549	31.20	雨後晴
	日 本 共 産 党	小 路 貴 之	52	18,149		
平成11年4月	無 所 属	中 村 時 広	39	108,966	56.93	晴時々曇
	〃	田 中 誠 一	73	88,193		
	日 本 共 産 党	大 西 信 吾	61	8,326		
平成15年4月	無 所 属	中 村 時 広	43	97,182	30.20	晴
	日 本 共 産 党	林 紀 子	40	14,700		

執行年月	党 派	候 補 者	年 齢	得票数	投票率	天 候
平成19年 4 月	無 所 属	中 村 時 広	47	104,217	30.11	雨一時曇
	日 本 共 産 党	山 本 久 夫	59	17,470		
平成22年11月	無 所 属	の し 克 仁	43	108,505	53.96	晴
	〃	帽 子 とし の ぶ	57	52,502		
	〃	き ぐ ち 伸 英	46	50,469		
	日 本 共 産 党	西 本 さ と し	57	6,406		
	無 所 属	く に も と 雅 弘	63	4,141		
平成26年11月	無 所 属	の し 克 仁	47	125,334	48.36	晴
	〃	た き も と 徹	53	65,959		
	日 本 共 産 党	田 中 か つ ひ こ	47	9,426		