地域状況による路線分類図

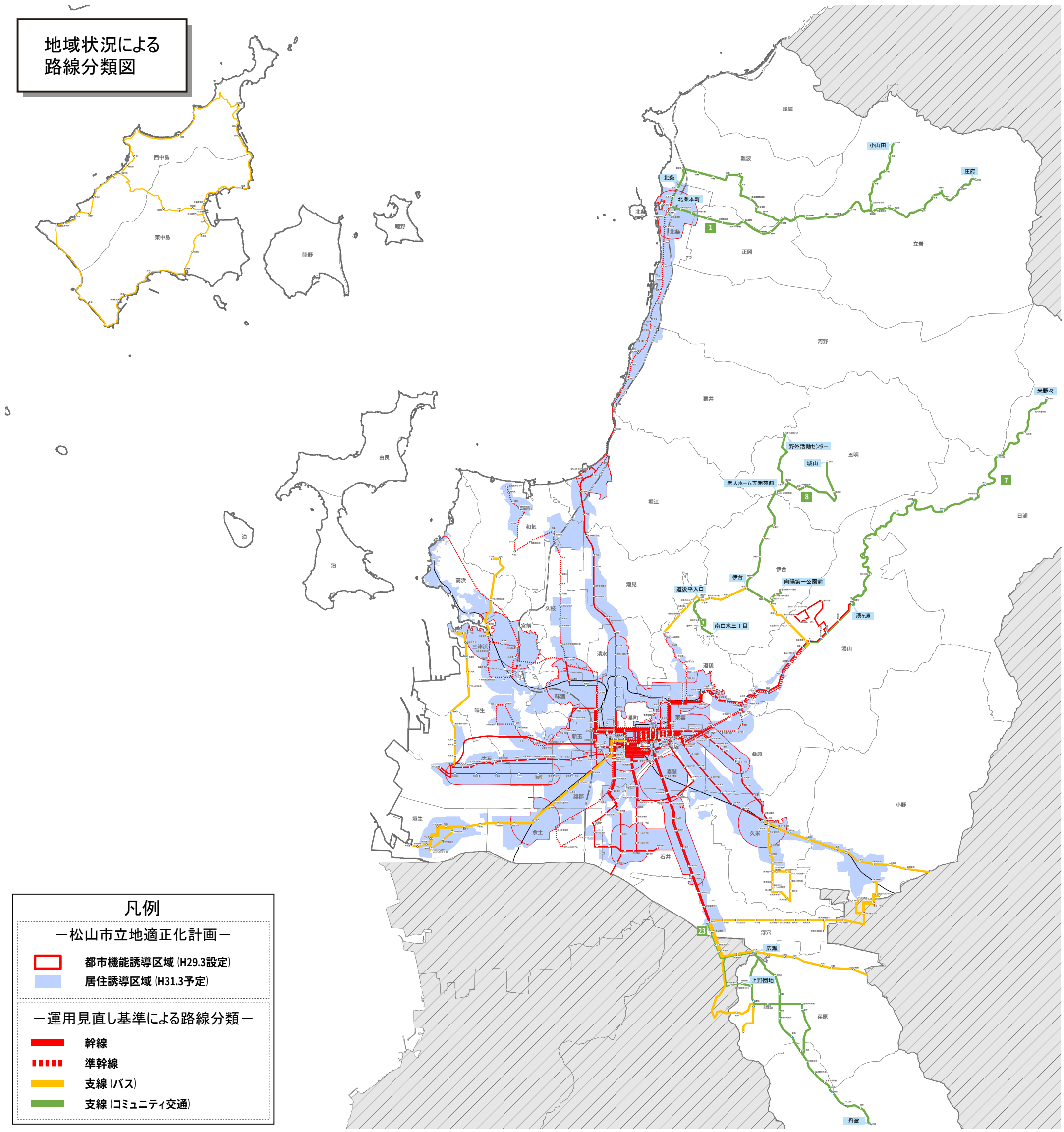

凡例

ー松山市立地適正化計画ー

- 都市機能誘導区域（H29.3設定）
- 居住誘導区域（H31.3予定）

ー運用見直し基準による路線分類ー

- 幹線
- 準幹線
- 支線（バス）
- 支線（コミュニティ交通）