



「行ってらっしゃい」と
「お帰りなさい」は、
幸せの往復切符。

歴史をつなぐ 未来へのこす

道後温泉本館 保存修理工事

～ 令和6年7月全館営業再開 ～



国の重要文化財である道後温泉本館を次の世代に大切に引き継ぐため、2019年（平成31年）に保存修理工事に着手。公衆浴場の重要文化財で初めて、営業しながら保存修理工事を進めてきました。

道後温泉本館は1894年（明治27年）の改築で現在の姿になって令和6年に130周年を迎え、いよいよ今年7月に全館営業を再開します。

保存してください。いつかまた お役に立ちます

主な内容

- 第58回子規顕彰
松山市小中高校生俳句大会
..... 6・7面
- まつやま環境フェア
..... 4面
- 第25回コムズフェスティバル
..... 5面
- 市民ガイド..... 8～11面

発行：松山市役所
編集：秘書広報部
シティプロモーション推進課
毎月1日・15日発刊
☎(089)948-6705 FAX934-2578
🌐https://www.city.matsuyama.ehime.jp/



新年のごあいさつ

明けましておめでとうございます。昨年（令和5年）は新型コロナウイルス感染症の影響で、市民の皆さんとのお約束を、一つずつ実行した年でした。少子化対策では、新しく「子ども家庭部」を設け、出会いから結婚、妊娠、出産、育児などライフステージに応じた支援を充実し、12月から子ども医療費の無料化を満18歳の年度末まで拡大しました。高齢者の見守りで、「ふれあい収集」を市内全域に広げ、一人暮らしでごみ出しが難しい高齢者の自宅前まで、職員が訪問し負担を減らすほか、孤立化を防ぎ、住み慣れた地域で安心して暮らせるよう支えています。物価高騰対策は、融資総額を過去

松山市長 野志 克仁

昨年、本県で開催された「ねんりんピック愛媛のえひめ2023」では、松山市で10種目の交流大会が行われ、あらゆる世代の人の健康保持や増進、生きがいの高揚に大きく貢献する素晴らしい大会となりました。開催にあたり、御尽力いただきました全ての皆様に厚くお礼を申し上げます。さて、本市議会では、より「市民に信頼され、必要とされる議会」を目指し、議会改革に鋭意取り組んでいます。昨年は、議会に任意で設置している改革部会にて、大学生の議会や市政への参画意識の醸成を図ることを目的に、大学でワークショップを

松山市議会議長 渡部 克彦

セントラル総合開発株式会社を 松山市地方創生パートナーに認定

株式会社愛媛銀行のマッチング支援を利用し、セントラル総合開発株式会社から、豊かな水環境創出事業に、企業版ふるさと納税制度で多額の寄付を頂きました。令和5年11月20日、同社を松山市地方創生パートナーに認定し、認定証と感謝状を贈りました。



(左から) 野志市長、田中社長、西川頭取

田中洋一代表取締役社長は「10月に四国支店を松山に開設し、松山市の地方創生の取り組みに賛同し寄付した」とあいさつ。野志市長は「大変ありがたい。下水道施設の耐震化や学校のマンホールトイレの設置など、市民の安全・安心につながるよう有効に使いたい」と感謝を述べました。

今後、市外の企業に賛同いただける魅力ある取り組みを進めます。



企画戦略課 ☎(089) 948 6213・FAX 934 1804

道の駅 風早の郷 風和里

ロードサインデザイン決定

風早の郷 風和里は松山市唯一の道の駅で、多くの人でにぎわい、松山や北条地域の魅力を発信しています。

風早の郷 風和里のロードサインを更新するため、『坂の上の雲』のまち松山を市の内外に広くPRできるデザイン案を募集し、最優秀作品を決定しました。

採用されたデザインの看板は、2月上旬に設置されます。

【最優秀賞】 高橋 真子さん

【優秀賞】

河野 珠美さん
池田 友記子さん



※優秀作品は市ホームページで見られます

圏地域経済課 ☎(089) 948 6710・FAX 934 1844

マンドリンパイレーツの3選手がドラフト指名

プロ野球ドラフト会議が(一社)日 本野球機構の主催で令和5年10月26日に開催され、愛媛マンドリンパイレーツから3選手が指名されました。

昨年にも続く同チームの選手への指名で、複数人が指名されるのは初めてです。

令和5年11月20日、選手が報告に市役所を訪問し、決意表明を行いました。



右から
読売ジャイアンツ育成3位

宇都宮 葵星選手
地元を離れることに寂しさを感じるが戻ってくる時には一回り大きくなった姿を見せたい。

中日ドラゴンズ育成2位

菊田 翔友選手
練習をがんばり早く試合に出て、活躍している姿を見てもらいたい。

オリックス・バファローズ育成5位
河野 聡太選手
1年間プレーさせてもらい感謝している。愛媛・松山に恩返しできるようにがんばりたい。

圏スポーツインテグリティ推進課 ☎(089) 948 6226・FAX 934 1287

湯築小学校の児童が台北市の学校生活や文化を学ぶ

松山市は台湾・台北市と友好交流協定を締結し、観光やスポーツなどの幅広い分野で交流をしています。令和5年11月20日、「台北市との小中学校友好交流推進員」を講師に招き、湯築小学校で交流会を行いました。

台北市の学校生活や文化などを学びました。



参加者コメント
昼寝をするのに驚いた
小山 杜羽さん

推進員が台湾で使う指文字や台北市の学校生活を紹介します。台湾で人気の日本アニメのクイズを出し、児童たちは台北市への興味や関心を高めていました。

台湾の学校では昼休みに30分間昼寝をしていると聞いてびっくりしました。交流ができて、とても楽しかったです。いつか台湾に行ってみみたいです。

圏(教)学校教育課 ☎(089) 948 6591・FAX 934 1815

松山市LINE公式アカウントで新春プレゼント

1月16日(火)まで

市内の事業者さんからすてきな贈り物を頂きました

50人に
プレゼント

松山市LINE公式アカウントは、粗大ごみ申請やハザードマップ、AEDマップなど、さまざまなメニューをそろえています。

今年も市内の事業者さんの協力で、新春プレゼント企画を行います。友だち登録し、応募してください。

圏シティプロモーション推進課
☎(089) 948-6877
FAX 934-2578



白方興業
伊予かすりランチョンマット



キスケ
施設利用券2,500円分



しかしわがし
商品引き換え券1,000円分



チャイナハウスすけろく
お食事券4,000円分



DCM
溶岩バスマット



くつなのアロマ蒸溜所
島とみかん
エッセシャル アロマオイル5ml



まめ楽
石臼豆腐ギフト



四国明治
お菓子詰め合わせ

市内にあるソフトバンクとワイモバイルショップが松山市LINEの友だち登録をサポート!

ソフトバンク以外のスマホを使っている人も友だち登録をサポートしてくれます。お気軽に近くのショップ(家電量販店は除く)をお尋ねください。先着でノベルティをプレゼント。
【ソフトバンク管理番号】配布用*23-1207-2451*

友だち追加はこちらから▶

※写真はイメージです。実際のプレゼントは変更となる場合があります



移住者交流会「まつやま日和」 ～松山の良さをシェアしよう～を 開催します!

松山市に移住してきた人同士が移住後の生活を楽しむため、お薦めのスポットなどを共有し、つながる交流会を開催します。



日時 2月3日(出)
14～16時

会場 サイボウズ松山オフィス (二番町三丁目)

定員 15人 (抽選)

※キッズスペースあり

料金 無料

申し込み 1月19日(金)17時まで。市移住ウェブサイト「いい、暮らし。まつやま」で詳細を確認の上、応募フォームから申し込み



☎まちづくり推進課 ☎(089) 948-6095 ・ FAX 934-1821

出産(予定)被保険者の 国民健康保険料軽減措置について

国の法改正に基づき、令和6年1月分から出産(予定)被保険者に産前産後期間の国民健康保険料軽減措置が開始されます。軽減を受けるには申請が必要で、出産(予定)日の6カ月前から受け付けます。申請には、出産(予定)日と単胎・多胎妊娠の確認のため、母子健康手帳などの確認書類の写しが必要です。

内容 出産(予定)被保険者の所得割額と均等割額を軽減して国民健康保険料を算定

対象 軽減対象者=出産(予定)日が令和5年11月以降の被保険者
▶申請者=世帯主(申請書提出は世帯主以外でも可。代理人の場合は委任状が必要)

申し込み 1月4日(木)から。直接または郵送・インターネット。申請書(国保・年金課(市役所別館3階)、支所、市ホームページにあり)、母子健康手帳の写しを〒790-8571 国保・年金課賦課担当へ



☎国保・年金課 ☎(089) 948-6365 ・ FAX 934-2631

「出張防災イベントin(仮)しま」を開催

興居島地区の園児や小学生、中学生が楽しく防災を学び、防火や防災の関心を高めようというため、令和5年11月13日に初めて「出張防災イベントin(仮)しま」を開催しました。

市立ものはなこども園の園児と興居島小学校・中学校の児童・生徒65人が参加。興居島地区で想定される高潮や土砂災害への対応を分かりやすく学んだほか、消防救急艇の試乗や消火体験などで防災の知識を身に付けました。

☎(消)西消防署 ☎(089) 951 0894 ・ FAX 951 7340



笑顔de婚活まつやま巡り愛プロジェクト

「恋みあい」

恋みあい専用プロフィール用紙を使い、1対1でゆっくりお話する婚活イベントです。

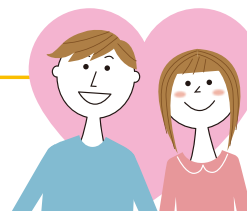

日時・会場・内容 表のとおり

日程	会場	内容
1月27日(出)	①10時15分～13時45分 (受け付け10時～)	県美術館(堀之内) 2階研修室 Amite (南堀端町) ①ランチ付き ②デザート付き
	②14時15分～17時30分 (受け付け14時～)	

対象 本市に在住または通勤する①20～34歳くらい ②35歳くらい～45歳くらいの独身者

定員 ①②いずれも男女各8人(抽選) **料金** 1,500円

申し込み 1月9日(火)までに「えひめ結婚支援センター」ホームページ内の「de愛イベント」から申し込み

※センター会員登録(無料)が必要



20～34歳
くらいまで



35歳くらい～
45歳くらいまで

☎こどもえがお課 ☎(089) 948-6039 ・ FAX 934-1822

えひめ結婚支援センター ☎(089) 998-6770 ・ FAX 947-4251

税務署から確定申告会場のお知らせ

開設日時・会場

日時 2月16日(金)～3月15日(金)(土・日曜・祝日は除く。2月25日(日)は開設)。いずれも8時30分～16時まで(相談開始は9時)

※開設期間前は、作成済申告書などの提出のみ受け付けています

会場 松山税務署(松山若草合同庁舎(若草町))

確定申告書は、e-Taxで便利に作成できます

○国税庁ホームページの「確定申告書等作成コーナー」は、スマートフォンなどから画面の案内に沿って金額などを入力するだけで、申告書などの作成・e-Taxによる送信ができます。確定申告会場は大変混雑するので、確定申告書はスマートフォンなどで作成し、自宅からe-Taxで提出してください。
※e-Taxの利用には、マイナンバーカードかID・パスワードが必要です



確定申告書等作成コーナーはこちら

スマートフォンを使った申告相談

○確定申告会場では、自身のスマートフォンなどで、申告書を作成します。マイナンバーカードをお持ちの方は2種類の暗証番号とスマートフォンを用意してください。

※暗証番号は、利用者証明用電子証明書用(数字4桁)と署名用電子証明書用(英数字6～16文字)の2種類です

確定申告会場への入場には「入場整理券」が必要です

○会場内の混雑を避けるため、確定申告会場への入場には時間が指定された「入場整理券」が必要です。入手方法は次の2通りです。

※作成済申告書の提出のみであれば不要

①LINEで事前発行

国税庁LINE公式アカウントを友だち追加▶「トーク」画面から「相談を申し込む」を選択▶税務署や来場希望日時を選択▶内容を確認して「申込」をタップ▶入場時に申込完了画面を提示



国税庁LINE公式
アカウントはこちら

②確定申告会場当日入手

入場整理券がなくなり次第終了するため、後日の来場をお願いする場合があります。

※入場整理券の当日の配付状況は、国税庁ホームページで確認

駐車場の混雑状況のお知らせ

○税務署の駐車スペースには限りがあるため、満車の場合は利用できません。来署時は、公共交通機関を利用してください。

☎松山税務署 ☎(089) 941-9121 (代表) (自動音声案内に従って「2」を選択)

1月
20日(土)
21日(日)

まつやま環境フェア

～エコなライフスタイルで子育て応援！～

イベントの
詳しい内容
はこちら



地球温暖化の防止やごみ減量リサイクルなど、「環境」を楽しく学べるイベントです。子育てを応援するリユースマーケットを初めて開催します。

日時 1月20日(土) 10～17時

21日(日) 10～16時

会場 アイテムえひめ (大可賀二丁目)

料金 入場無料

マイバッグを用意してください



謎解きして
ガラポン抽選会に
参加しよう

行政・企業・団体のブース出展



フードドライブを実施します

家庭で余っている食品を寄付してください。

(受け入れ可能な食品)

- ・未開封のもの(包装が破損していないもの)
 - ・賞味期限が明記され、期限が1カ月以上あるもの
 - ・常温保存可能なもの
 - ・製造者と販売者表示のあるもの
 - ・成分またはアレルギー表示のあるもの
- (食品例) 乾麺、菓子類、飲料、調味料、インスタント食品、レトルト食品



- ・リサイクル工作
- ・産業廃棄物適正処理の啓発
- ・生ごみ3きり運動の啓発
- ・EV車でオートキャンプ体験
- ・環境クイズコーナー など



ステージイベント



木工工具体験



多肉植物アレンジメント



LEDランタン作り



タンブラーお絵かき教室



1月20日(土) タイムスケジュール 1月21日(日)

時間	ステージイベント	時間	ステージイベント
10:30～11:15	やってみよう!木工工具体験☆	10:30～11:15	松山デザイナー専門学校&キッズチアによるリメイク子ども服ファッションショー&パフォーマンス
11:30～12:00	とべ動物園の珍獣ハント!	11:30～12:00	ミニ昆虫標本をつくってみよう!☆
13:30～14:00	多肉植物アレンジメント	13:00～13:30	森のタンブラーお絵かき教室☆
14:15～14:45	デコ活やってみよう!	13:40～14:10	廃油でオリジナルキャンドル作り☆
15:00～16:00	LEDランタン作り☆	14:20～16:00	高校生まつやま環境サミット

申し込み 先着順。☆は事前申し込み可。詳しくは市ホームページを確認

学生のワークショップなど

学生の最新のエコ活動の紹介やエコグッズの制作、販売もします。



- ・海ごみを使ったハーバリウム
- ・防災ホイッスル工作
- ・シーグラス工作
- ・防災スリッパ作り
- ・フェアトレード工作 など



海ごみ
フォトフレーム



【愛媛大学附属高校】
有機栽培みかんなど
青果販売



【松山北高校】
シーグラス
小物販売

松山圏域 環境スポット 紹介

連携

環境省 暮らしの 'デコ活'

～松山圏域～
松山市・伊予市・
東温市・久万高原町
松前町・砥部町

～デコ活～
脱炭素につながる新しい
豊かな暮らしをつくる
国民運動

各市町の環境施設や取り組みなどを紹介

デコ活に賛同する企業が出展
・住宅開口部の高断熱化
・衣類リユース、クリーニング啓発
・廃プラスチックでキーホルダー作り



※「えひめ暮らしと住まいフェア」「マイホームフェスタ2024 Winter」と同時開催

環境モデル都市推進課 ☎(089) 948-6436 ・ 📠934-1861

やま・まち・うみ・ひと、暮らし彩るみんなの松山圏

松山圏域だより

冬号

この企画では伊予市・東温市・久万高原町・松前町・砥部町の情報を発信します。松山からちょっと足を延ばして、地域の魅力を探してみませんか？

伊予市

第4回伊予市民ミュージカル「伊予組曲」

市民参加型のミュージカル企画。稽古を重ねた伊予市民14人による思いを込めたミュージカルをぜひご覧ください。

日時 1月21日(日) 13時～2時間程度
会場 IYO夢みらい館文化ホール (伊予市米湊)
料金 無料
申し込み 入場整理券が必要です。電話または社会教育課窓口でお申し込みください
※なくなり次第終了
問 社会教育課
☎(089) 982-5155



東温市

家族で楽しむほっちょ市

東温市のおいしいものやこだわり雑貨を販売。ご家族で楽しめるイベントも開催します。東温市イメージキャラクター「いのとん」も遊びに来るよ！

日時 1月21日(日) 10～15時 (売り切れ次第終了)
会場 東温市さくらの湯観光物産センター (東温市北方)
問 (一社) 東温市観光物産協会 ☎(089) 993-8054



イメージキャラクターいのとん

久万高原町

ミュージアム・トークin久万高原

ミュージアム学芸員による異分野横断トークイベント。プラネタリアムの夜空を背景に、星にまつわる美術と昆虫のお話。久万高原でしか味わえないアートと自然史のコラボをお楽しみください。

日時 1月20日(土) 14時30分～15時50分
会場 久万高原天体観測館 (久万高原町下畑野川)
対象 小学生以上
定員 20人 (先着順)
料金 一般500円 (三館入館証提示で無料)
申し込み 入場整理券が必要です。電話で久万高原天体観測館へ
問 久万高原天体観測館 ☎(0892) 41-0110



過去のイベントの様子

松前町

令和5年度松前町ホッケーイベント

ホッケー女子国内強豪チーム「南都銀行Shooting Stars」が、松前町のホッケーイベントの講師としてやって来ます。観覧は無料。ぜひ、ホッケー場にお越しください。

日時 1月20日(土) 9～14時
会場 松前町国体記念ホッケー公園 (松前町鶴吉)
問 社会教育課ホッケー係
☎(089) 985-4142



過去のイベントの様子

砥部町

砥部焼伝統産業会館「砥部焼伝統工芸士会展2024」

国の伝統工芸士13人の作品を展示・販売します。1月14日(日)には、伝統工芸士による、幻の「無段変速電動ロクロ」の実演や、新春福引(2,024円以上お買い上げの人、先着16人限定)も開催します。

日時 1月2日(火)～2月18日(日) 9～17時
会場 砥部焼伝統産業会館 (砥部町大南)
料金 65歳以上200円、大人300円、高校生・大学生200円、小学生・中学生100円
※1月14日(日)のみ入館料無料
問 砥部焼伝統産業会館 ☎(089) 962-6600
FAX 962-6877



第25回 コムズフェスティバル

参加者募集

2月3日(土) 基調講演

手話通訳あり

日時 2月3日(土) 13時30分～15時 (開場13時)
会場 コムズ (三番町六丁目) 5階大会議室、オンライン (動画投稿サイト「YouTube」ライブ配信)
※録画配信 (視聴期間=2月15日(木)～29日(木))
定員 来場参加=250人 (抽選) (託児あり (要申し込み。抽選))。1月16日(火)必着
対象 どなたでも
申し込み 「★申し込み方法」を確認。オンライン配信と録画配信は申し込みフォームのみ



演題 「ちょうどいい」をみつけよう ～いろいろな人生・幸せのカタチ～

講師 コラムニスト、ラジオパーソナリティー ジェーン・スーさん

★申し込み方法 基調講演=申し込みフォーム・はがき・ファクス。①～⑬、⑮=申し込みフォーム・はがき・電話・ファクス。郵便番号、住所、氏名、性別、年代、電話番号、(託児希望は、子どもの氏名、年齢(●歳●カ月)、性別)、参加希望のイベント名または番号を〒790-0003三番町六丁目4-20コムズフェスティバル係へ
※市民企画イベントはいずれも先着順。要申し込み



◆ 市民企画イベントなど(2月) ◆

番号	内容・テーマ	番号	内容・テーマ
①	「地域防災」×「ジェンダー平等」について考えよう 4日(日)13時30分～15時	⑨	高齢者の働き方と社会参加 4日(日)13時30分～15時30分
②	トイレは命をつなぐものpart 2 ～みんな困った！災害時のトイレ～ 3日(土)10～12時。参加費200円	⑩	「尊厳ある生を支える」講演会 音楽療法の力 ～最期に聞きたい曲は何ですか～ 4日(日)10時30分～12時
③	学生と考える！「まつやまを働きやすく暮らしやすい“まち”にするには」 3日(土)10～12時	⑪	あなたの人生にイエスを言おう！～心穏やかに“その時”を迎えるために～ 4日(日) 10～12時 (筆記用具を用意)
④	議会は女性を求めている 4日(日)13時30分～15時30分	⑫	超高齢社会を生き抜くための東洋医学の知恵～認知症を幸せに過ごすためのヒントを教えます～ 4日(日)10～12時
⑤	さわやかに自己主張しませんか！ 4日(日)13時30分～15時30分	⑬	NPO交流会 ～ゲームで楽しみながら、みんなの未来につなごう～ 4日(日)13時30分～17時 (筆記用具を用意)
⑥	みんな知ってる？性=生きる力～自分も大切なひとと守れるステキな力をつけよう～ 4日(日)10～12時。参加費200円 (筆記用具を用意)	⑭	あそびの屋台&スペシャルHAPPYカフェ 3日(土)13時30分～15時。くじなど1回100円 (数量限定)
⑦	お母さんの心とからだの健康にエールを 3日(土)10時30分～12時 (動きやすい服装で参加)	⑮	マルチカルチャーラボ ～作って交流・3か国スイーツの午後～ 3日(土)14～16時。参加費500円 (エプロン・三角巾・布巾を用意)
⑧	自分らしく生きるための未来地図をつくろう！～なりたい私を今、考える～ 3日(土)16～18時		※会場や対象、定員などイベントの詳細はコムズホームページへ ※フェスティバル期間中は、駐車場は利用できません。公共交通機関を利用してください

第58回子規顕彰松山市小中高校生俳句大会

7,125句の応募の中から選ばれた、各部門の
グランプリ4句と特選135句を紹介します。
※□は複数の選者に選ばれた句



小学校下学年（1～3年生）の部

グランプリ



松澤 美愛海 (小野小1年)

なつゆすみにおとち
すてつぷふんで
よよいのよい

なつやすみにおとち
ちとつしよにやきゅうけ
おどりに出ました。「ア
ウト！セーフ！よいの
よい！」とステップふんで
ダンスしました。そのとき
のたのしかったまもちを
思い出しながらつくりま
した。きせつこのことが
ずかしかった。はいく
ノートでしらべました。グ
ランプリにはびびりしま
した。とてもうれしいです。

- 大久保美香子 選
じいちゃんのせなかながすはまかま
横山 瑛蓮 (北条小3年)
- なつゆすんでつぷふんでよよいのよい
松澤 美愛海 (小野小1年)
- 夕立や父さんにつりじょうろおおく
土居 永佳 (石井東小3年)
- すばあですいかおねだりせいこう
川野 梁右介 (養小1年)
- すいか度えじいじいりつとてわつた
尾上 郁人 (みどり小2年)
- なまえつけもつとかわいいきんぎよち
下村 洸 (番町小1年)
- このはなのなまえしつたよまればな
田中 皐樹 (窪田小1年)
- ふくのそでがつつちりつかむかぶとむし
篠原 明 (双葉小2年)
- 立ち止まるキンモクセイのさんぼ道
宮内 佑馬 (たちばな小3年)
- 口いっはいしあひせむるもがぶり
竹内 玲衣 (北条小2年)
- ねえちゃんのたのはぼろりなつのあさ
池田 航 (稲小1年)
- ゆびさきのうめほししようぶールあと
福田 陽大 (生石小3年)
- まえがみがおこにはりつつかわり
芝 陽香 (石井東小1年)
- アメンボとつそりたいけつラッコさま
葛川 早月 (道後小3年)
- ちのせにちよつとちみずしらんぶり
鎌村 つかさ (清水小1年)
- なつぐもきよじんがらむかえりみち
山本 愛貴 (五明小1年)
- あごはんぶつちんじゅくじゅく三トマ
豊田 ねな (双葉小2年)
- ひまわりがやつとさいたたん生生日
矢川 歩 (桑原小2年)
- かわあそびいしこもハートがた
北條 花 (石井小1年)
- しんこぎょうみぎてにドミノせみのこえ
藤田 修一郎 (味酒小1年)
- さわれないあみごしみるせみのほろ
永井 幹弦 (石井小1年)
- まん月やタツカのリズムでピアノひく
山本 陽翔 (久枝小3年)
- はじめての理科の時間にたねをまく
小島 美咲 (道後小3年)
- せみしぐれピアノの練習フォルテシモ
中村 正宗 (生石小3年)
- 大西日吉野ヶ里いせきいそぎ足
石井 弥千世 (双葉小3年)
- わかたけのしよつきかある山カレ
畑地 真理 (東雲小3年)
- けしこむが森でまいごになった夏
泉 菜々 (姫山小2年)
- なつのおさきゅうつとほつたひらひら
河上 晃高 (垣生小1年)
- トマトかぼくがそだてた空のあじ
阿部 斗真 (新玉小2年)

大久保礼子 選

高月知代 選

矢野三佳里 選

三原 薫 選

幸島 恭輔 選

小学校上学年（4～6年生）の部

グランプリ



平野 那由葉 (たちばな小5年)

先客は
祖父の小説
ハンモック

夏休み、祖父の家にある
ハンモックに乗ろうとす
ると、小説が二冊置かれ
ていました。それを見て、さ
きまで祖父がここで揺ら
れながら本を読んでいた
んだなと思い、そんな祖父
の姿を思い浮かべて楽し
い気持ちになった。句に
しました。大好きな祖父
の家での出来事を詠んだ
句でグランプリを頂けて
とてもうれしいです。

- 白米としょう油をはじく初秋刀魚
新開 広大 (高浜小6年)
- ふり返りさいごの花火を見る車窓
早野 真緒 (湯葉小4年)
- 射的する背中に迫る大花火
西原 希 (姫山小5年)
- 夕立の水しぎあげてくべペダル
平田 凌盛 (味生第二小5年)
- 天井につかぶ五線譜熱帯夜
鳥谷 樹 (味生第二小4年)
- 祖母の家はだして歩きつみきむむ
砂野 蒼真 (往原小6年)
- 先客は祖父の小説ハンモック
平野 那由葉 (たちばな小5年)
- 今今声を限りにせみがなく
佐々木 響多 (東雲小5年)
- 空港に父を見送り夏終わる
谷岡 咲音 (潮見小4年)
- ぼく一番坂走ってばかり
田口 眞真 (北久米小5年)
- 大かん声ひびく日が来た町プール
山根 星夢 (桑原小5年)
- 台風と予測不能な弟と
谷本 謙心 (湯山小6年)
- 風かおる何とかがけた卵焼き
山本 陸 (余土小5年)
- 葉ざくらが一歩進めと面をうつ
山本 瑠雅雅 (味酒小4年)
- 雷雨きてスパイクのまま雨宿り
松本 一志 (桑原小5年)
- 白米としょう油をはじく初秋刀魚
新開 広大 (高浜小6年)
- 先客は祖父の小説ハンモック
平野 那由葉 (たちばな小5年)
- 電車旅母が持たせたソータ水
兵 淳平 (たちばな小6年)
- 黒南風や古城の階段ざらついで
林 凜花 (たちばな小6年)
- さざ波の練り切りながめ涼む午後
横山 月乃 (姫山小5年)
- ソータ水妹ゴクリとくい顔
露口 泰士 (久米小4年)
- スキップをしながら帰ろう豆ご飯
石川 裕章 (栗井小6年)
- フレームにおどまりささいな火花かな
大森 南緒 (堀江小5年)
- さざ波の練り切りながめ涼む午後
横山 月乃 (姫山小5年)
- 天井につかぶ五線譜熱帯夜
鳥谷 樹 (味生第二小4年)
- 青空に夕立見えた帰りの道
松下 一花 (八坂小4年)
- 夏休み母とおんなじショートヘア
松田 咲枝 (窪田小6年)
- かき氷はつけんしないアイス味
野村 佳加 (湯葉小5年)
- なみなみとサイダーつきさつとまり会
松島 健哉 (桑原小4年)
- 夏祭り三年分のりんご飴
森 優月 (和気小6年)
- 宿題を少しはぼって二重虹
岩本 知優 (往原小5年)
- あせがむ目でおつり二十点
天野 結愛 (宮前小5年)
- 飛車取って勝利近く夏の風
芝山 大智 (余土小5年)

中学校の部

グランプリ



岡田 詞恩 (垣生中3年)

梅雨籠り
新刊はまだ
買わぬまま

今年の梅雨はとても長く
外出がおっくで、新刊を読
みたい気持ちはあるものの、
手元の本を読んでた時の句
です。具体的な言葉を使わ
ないで、どんな本を買って
いくと、そのことばを思
い、どうしようとしている
か、読む人それぞれに想像
してもらえそうな句になっ
たと思います。今回のような
素晴らしい賞に選んで頂き
本当に嬉しです。ありがと
うございました。

- 接戦の夢ばかり見る熱帯夜
三根生 宝 (北中3年)
- 腹十分祖母が裂けてやってくる
菅 優一郎 (南中3年)
- 梅雨籠り新刊はまだ買わぬまま
岡田 詞恩 (垣生中3年)
- 夏休み写真フォルダは友ばかり
高橋 真央 (勝山中2年)
- 母娘とも祖母を頼りに着る浴衣
田中 利子 (旭中2年)
- 熱風やゆらゆら隅へ逃げる蝉
大熊 のあ (松山西中等教育3年)
- 蝉の声かき消すピンポン玉の音
大西 汰芽 (高浜中2年)
- 武田 香織 選
ゆるれる灯に鶴匠の指先水しぎ
渡邊 海斗 (愛大附属中1年)
- 亡き父の日記手にとる晩夏かな
高橋 明依 (道後中3年)
- 梅雨籠り新刊はまだ買わぬまま
岡田 詞恩 (垣生中3年)
- 異国語の飛び交う街や銭祭り
平岡 一志 (久谷中2年)
- 難問の解けて二気にレモン水
武智 美友 (久米中1年)
- 擁壁に迷子の蛍薄明り
大北 奈歩 (鶴川中1年)
- 黒南風や一人二人の商店街
木戸 愛子 (清葉成中等教育2年)
- いわし雲商店街のあせた文字
窪田 大晴 (久米中2年)
- 将来を祖父に語り月涼し
杉本 美月 (雄新中2年)
- 風光る姉の打つ飛車迷いなし
桑原 美咲 (余土中2年)
- 面ありを園さしり見とり櫓古夏
和泉元 佑太 (久米中2年)
- 白桃の香に染まりゆく西の空
後藤 光瑠 (北条南中2年)
- 薫風や駆ける我らの後を追え
岡高 空 (松山西中等教育3年)
- 芥子坊主住職のような佇まい
福島 歩 (白浦中3年)
- 夕立ちや焼けた地面の呼吸聞く
南 貴章 (道後中2年)
- 髪束ね机に向かう夏の宵
日野 莉愛 (勝山中3年)
- 髪結いを母に甘える夏祭り
松下 千紘 (内宮中3年)
- 青風打席へ向かう背中押す
植谷 渉真 (愛大附属中1年)
- 荒ぶった心を包む入道雲
柏木 ことみ (城西中2年)
- 梅雨晴る飛行機雲は空を縫う
松本 奈々 (松山西中等教育3年)
- ビル超えて我に迫り立位武多
廣田 優一 (愛大附属中3年)
- 汗ぬぐい溜息一つ美術室
二宮 理琉 (松山西中等教育3年)
- 単調帳七つめくつソータ水
河井 南美 (南中3年)
- 夏終わる角の破れた参考書
藤原 心愛 (北中3年)
- いわし雲商店街のあせた文字
窪田 大晴 (久米中2年)
- 二回目のヘアドネーション風薫る
石田 華愛 (城西中3年)
- 振り返す手には落書き秋の暮れ
今井 陽奈子 (北条南中2年)
- 病院の天井見つめし蝉時雨
浅野 遥斗 (内宮中3年)

高等学校の部

グランプリ



川九 開 (愛光高2年)

お供えの
メロン七等分に母

お盆に親戚一同が集
まったとき、仏壇に飾つて
いたメロンを母が七等分
に切り分けました。家に
いた人数は母も入れて八
人ですが、少しでもみん
なが食べられるようにし
たのでしょ。わざわざ
偶数でなく奇数に切るの
は難しいはずなのに、メロ
ンは綺麗に切り分けられ
ていました。その時の様
子が心に残ったので、俳
句に詠むことにしました。

- 水溜まり一つ跳び越え梅雨明け
兵頭 太嘉 (松山商業高1年)
- ひまわりや大きいやつほく下を向く
川田 蒼天 (松山工業高3年)
- お供えのメロン七等分に母
川九 開 (愛光高2年)
- 蝉の声かき消すほの笑い声
枝吉 燦 (松山南高部分校1年)
- 梅雨の雨大きく跳ねる水たまり
大久保 凌佑 (松山中央高2年)
- 安原 裕 選
私見す恋敵つすサンクス
江崎 麻里 (松山中央高2年)
- マネキンの水着姿をうまむ腹
山根 昂大 (松山中央高2年)
- 横田 青天子 選
すく折れるシャープペンシルそろそろ寒
新良 奏哉 (松山商業高1年)
- 白線にシャトルかつんと落ちて夏
河本 清花 (松山商業高1年)
- 夏の果借りつばなしの単行本
竹安 美月 (新田南中等教育6年)
- 甲虫勝負はいつも容赦なし
坂見 風香 (伊予高1年)
- 夕風やメトロノームが止まる時
中原 杏海 (愛大附属高2年)
- 寒暄や仮病の二つ三つ浮かぶ
山本 夢杏 (松山商業高2年)
- 反射してホルンに映る夏の空
三好 里奈 (伊予高2年)
- 祖母ほつり灯火管制敗戦忌
堀子 楓樹 (松山南高1年)
- 江崎 紀和子 選
夕焼けの真紅切り取るシャッター音
野口 遼 (松山中央高2年)
- 風光るスリーポイントシュート決め
河野 亮太 (松山商業高1年)
- 夕立や雨具代わりのレジ袋
水野 晴翔 (伊予高2年)
- お供えのメロン七等分に母
川九 開 (愛光高2年)
- 大福の餡のごとくに炬燵猫
原野 智昭 (松山商業高1年)
- 喇叭鳴る夏の晚鐘衛門
長野 柊斗 (松山中央高2年)
- 扇風機ずっと私に問ひかける
中田 夏夏 (松山中央高2年)
- 木下 節子 選
未来へ向かう鉛筆の音響の聲
岡崎 結衣 (松山中央高1年)
- 竹刀振るマメまた一つ梅雨の星
武政 風生 (松山商業高1年)
- ペダル踏む背中に背負う入道雲
工藤 ららな (松山工業高3年)
- 赤信号まだかまたかと汗流す
漆原 七穂 (松山南高部分校2年)
- 手を伸ばす今年も届かずオリオン座
平井 希羽 (伊予高1年)
- 白線にシャトルかつんと落ちて夏
河本 清花 (松山商業高1年)
- 爆音した姉の香りのアイステイ
大塚 萌々 (くげの特別奨励高等部年)
- 放課後の自転車夕焼けに止める
高須賀 瑛 (愛大附属高1年)
- 高岡 周子 選
なみなみとサイダーつきさつとまり会
松島 健哉 (桑原小4年)
- 夏祭り三年分のりんご飴
森 優月 (和気小6年)
- 宿題を少しはぼって二重虹
岩本 知優 (往原小5年)
- あせがむ目でおつり二十点
天野 結愛 (宮前小5年)
- 飛車取って勝利近く夏の風
芝山 大智 (余土小5年)
- 幸島 恭輔 選
なつゆすみにおとち
すてつぷふんで
よよいのよい

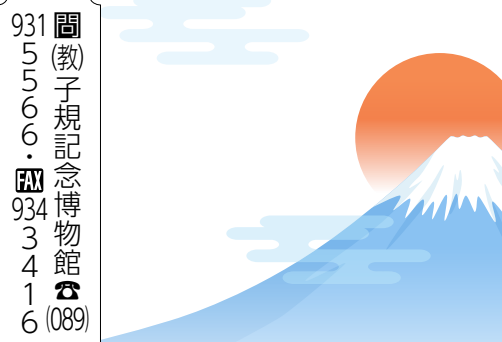

9315566 FAX 9343416
図教子規記念博物館 (089)

マイナンバーカード申請の 出張窓口を開設します

顔写真の撮影から申請までお手伝いします。二次元コード付き交付申請書を持って行くと、スムーズに申請できます。

※申請者本人がお越しください

※15歳未満の人や成年被後見人は法定代理人の同行が必要です

〈マルヨシセンター余戸店(余戸東一丁目)〉

日時 1月20日(土)・21日(日)。いずれも10~17時

会場 入口横 風除室

【予約制】マイナンバーカードの受け取り手続きも行います

マイナンバーカード申請済みで、受け取り案内(交付通知書)が届いている人が対象です。マイナンバーカードは後日、簡易書留で郵送します。1月15日(月)までに、市民課 ☎(089)948-6088へ電話で予約してください。

☎市民課 ☎(089)948-6088・☎934-1801



健康保険証として安心して使える 「顔認証マイナンバーカード」が作れます

暗証番号の設定や管理に不安がある人が安心してマイナンバーカードを使えるよう、暗証番号の設定がいらぬ、カードを健康保険証として利用する際の本人確認方法を顔認証または目視での顔確認に限定した「顔認証マイナンバーカード」が導入されました。

〈顔認証マイナンバーカードとは〉

- カードに搭載された利用者証明用電子証明書の使用は、医療機関にあるカードリーダーでの顔認証または目視確認のものに限定されます
- 健康保険証利用登録は、医療機関にあるカードリーダーで顔認証または目視確認でできます
- 医療機関で外見上区別できるようカードの追記欄に「顔認証」と記載します
- コンビニ交付やマイナポータルなど暗証番号を入力するサービスは利用できません
- 対面で券面を提示し、本人確認書類として利用できます
- 通常のカードに切り替えられます

〈顔認証マイナンバーカードを取得するには〉

- マイナンバーカードを新規申請または受け取る時に、窓口で申し出てください
- すでにマイナンバーカードを持っている人は、カードを持って窓口へお越しください
- 代理人が手続きする場合は委任状が必要です

〈手続きができる窓口〉市民課、支所、出口出張所

☎市民課 ☎(089)948-6569・☎934-1801



車検証の電子化に伴う継続検査用 納税証明書について

1月4日(木)から軽自動車の車検証が電子化され、所有者情報や使用の本拠地などが券面で確認できません。車検証が電子化された車両の継続検査用納税証明書を請求される場合は、同時に交付される「自動車検査証記録事項」をお持ちください。

☎納税課 ☎(089)948-6299・☎934-1802

1月17日(水)はコンビニ交付 サービスを一時停止します

1月17日(水)はメンテナンスのため、マイナンバーカードを使って住民票の写しなどが取得できるコンビニ交付サービスと市民課のらくらく窓口証明書交付サービスは、終日利用できません。証明書を取得の際は、市民課、支所、市民サービスセンターをご利用ください。

☎市民課 ☎(089)948-6342・☎934-1801

東垣生地区の地籍調査成果の閲覧

日 1月10日(水)~29日(月)。いずれも10~15時

会 市共同利用施設東垣生センター(東垣生町)

内 令和4年度に行った地籍調査成果(地籍図と地籍簿)の閲覧▶必要なもの=印鑑、本市からの閲覧案内文書、代理人は委任状

対 東垣生地区の土地所有者と関係者

☎都市生活サービス課 ☎(089)948-6480・☎934-5862

過疎地域や離島地域での設備 投資に対する租税特別措置

内 忽那諸島地域で、個人または法人が一定の要件に該当する設備投資を行った場合、国税(所得税、法人税)や県税(事業税、不動産取得税)、市税(固定資産税)の優遇措置を受けることができます。令和5年中に

行った設備投資の市税の課税免除を希望する場合、まちづくり推進課が発行する確認書を添付し、1月31日(水)までに申請してください。

対 対象地域=過疎地域(野忽那島、睦月島、中島、怒和島、津和地島、二神島)、離島地域(安居島、釣島、興居島)▶対象業種=製造業、旅館業、情報サービス業等、農林水産物等販売業▶対象資産=機械・装置、建物・附属設備、構築物など

☎まちづくり推進課 ☎(089)948-6816・☎934-1821

水道管の凍結に注意

気温が下がると水道管内の水が凍結し、管が破裂することがあります。次のように対処してください▶屋外の水道管は乾いたタオルや保温材を巻く▶凍結した場合は、水道管にタオルを巻いてぬるま湯をゆっくりかける(急に熱湯をかけると管が破裂する恐れあり)

▶水道管が破裂したときは、メーターボックス内のバルブを閉め、水を止めてから市指定給水装置工事業者(市ホームページに掲載)または市管工事業協同組合 ☎(089)925-2021へ

☎(企)水道管路管理センター ☎(089)989-8473・☎965-1217

その他のお知らせ

労働保険料の納付期限

1月31日(水)は、労働保険(労災保険・雇用保険)料の第3期分の納付期限です。事業主の皆さんに、1月11日(木)ごろ納付書を送付します。最寄りの金融機関で納付してください。☎愛媛労働局労働保険徴収室 ☎(089)935-5202

生涯スポーツ・体力づくり 全国会議2024の参加者募集

全国からスポーツ関係者が集まり、スポーツ関連の研究協議や意見交換する全国会議を開催します。室伏スポーツ庁長官も参加予定日 2月9日(金)10~17時。情報交換会(希望者のみ)=17時30分~19時 会 県民文化会館(道後町二丁目) 料 1,980円。情報交換会費5,500円 申 1月26日(金)まで 申 参加申し込み受け付けシステムから申し込み 受託会社=(株)イーエーシー(担当=県地域スポーツ課) ☎(089)911-1720

県営住宅補欠入居者募集

会 受付場所=県中予地方局(北持田町)7階ロビー 申 2月1日(木)~9日(金)(土・日曜日は除く)8時30分~17時※認印を用意。抽選日は3月5日(火) 会 県営住宅管理グループ(株)第一ビルサービス(松山支店) ☎(089)998-6671、県中予地方局建設部建築指導課 ☎(089)909-8778

外国人のための生活の日本語教室(後期)受講者を募集中

外国人のための生活の日本語 教室(後期)受講者を募集中

外国人を対象のオンライン日本語教室です。(要事前申し込み) 日 2月3日(土)~3月16日(土)。いずれも19時30分~21時 会 ビデオ会議アプリ「Zoom」 内 ①やさしいクラス②少し難しいクラス 対 愛媛県内に住んでいる中学生以上(12歳~)の外国人でひらがな、カタカナを読むことができる人 定 各20人(先着順) 申 申し込みフォームから申し込み 会 愛媛県国際交流協会 ☎(089)917-5678・☎917-5670

放送大学4月入学生募集

放送大学は、テレビ、インターネットを利用して授業を行う通信制の大学です。心理学・福祉・経済・歴史・文学・情報・自然科学など、幅広い

放送大学4月入学生募集

分野を学べます。 申 出願期間▶第1回=2月29日(木)まで▶第2回=3月12日(火)まで 会 放送大学愛媛学習センター(愛媛大学内) ☎(089)923-8544・☎923-8479

東京・男子学生寮「常盤学舎」 令和6年度寮生募集

正岡子規や秋山好古ゆかりの常盤学舎(東京都東久留米市)。現在、中予10高等学校出身で、都内12大学、専門学校に通学する先輩が楽しく励んでいます。 対 県内出身または愛媛にゆかりのある男子学生 定 10人(先着順) 料 入寮費=9万円、寮費月額=3万5,000円 申 会 3月31日(日)まで。電話・ファクスで常盤同郷会本部 ☎・☎(089)943-2747へ

冬の道路の通行は、 出発前の準備をしっかりと!

冬期は積雪や凍結によりスリップ事故や車の立ち往生が発生し、重大な事故・渋滞につながる場合があります。出掛ける前に情報収集と冬用タイヤやチェーンの準備をしましょう。 会 道路緊急ダイヤル#9910(無料・24時間受け付け)。国土交通省四国地方整備局道路部道路管理課 ☎087-851-8061

愛リバー・サポーター募集

愛リバー・サポーター募集

県内河川の清掃美化ボランティアにご協力いただける「愛リバー・サポーター」を募集しています。サポーターには活動時の清掃用具の提供やボランティア保険加入などを支援します。 対 ボランティア団体、自治会、企業、学校、家族・友人など 申 随時。申込書を県中予地方局建設部管理課または市道路河川整備課へ※詳細は県ホームページを確認 会 県河川課 ☎(089)912-2670・☎948-1475

愛リバー・サポーター募集

冬期は積雪や凍結によりスリップ事故や車の立ち往生が発生し、重大な事故・渋滞につながる場合があります。出掛ける前に情報収集と冬用タイヤやチェーンの準備をしましょう。 会 道路緊急ダイヤル#9910(無料・24時間受け付け)。国土交通省四国地方整備局道路部道路管理課 ☎087-851-8061

愛リバー・サポーター募集

県内河川の清掃美化ボランティアにご協力いただける「愛リバー・サポーター」を募集しています。サポーターには活動時の清掃用具の提供やボランティア保険加入などを支援します。 対 ボランティア団体、自治会、企業、学校、家族・友人など 申 随時。申込書を県中予地方局建設部管理課または市道路河川整備課へ※詳細は県ホームページを確認 会 県河川課 ☎(089)912-2670・☎948-1475

対 18歳以上（高校生は除く）
申 申し込みフォームから登録
 ※登録後は、本市から登録者へ情報提供。雇用された場合、給料は運営委員会から支給
問 子育て支援課 ☎(089) 948-6411・FAX934-1814



講座・講演

患者等搬送事業の乗務員適任証取得講習

日 1月22日(月)～24日(水)。いずれも9～17時
会 市消防局（本町六丁目）3階 消防対策本部室
内 乗務員の業務に必要な応急手当などの技術を習得
対 患者等搬送事業の乗務員（予定者含む）で3日間受講できる人。車椅子専用は2日間（1月22・23日）受講できる人。10人程度（先着順）
料 実費負担あり（テキスト代など）
申 1月4日(木)～12日(金)（土・日曜・祝日は除く）。電話で(消防急課) ☎(089) 926-9227・FAX926-9187へ

まつやまNPOサポートセンター

■NPO法人基礎講座
日 1月28日(日)14時～15時30分
会 コムズ（三番町六丁目）3階 会議室1-2
対 NPO法人について知りたい個人、団体
定 15人（1団体3人まで。先着順。要事前申し込み）
申 1月26日(金)まで。直接またはファクス・eメール・申し込みフォーム



■NPOよろず相談会・勉強会(1月)

日 1月28日(日)14時～16時30分
会 コムズ（三番町六丁目）1階
対 本市のNPO団体の人、設立を考えている人
定 10人（先着順。要事前申し込み）
申 1月27日(土)まで。申し込みフォーム
＜共通事項＞
問 まつやまNPOサポートセンター ☎(089) 943-5790・FAX943-5796・Epic@npo.coms.or.jpへ



■楽しみながら学ぶ演劇ワークショップ

俳優・演出家の近藤誠二さんの大人向け演劇ワークショップ（2日間）を開催します。
日 2月4日(日)・11日(日・祝)。いずれも18～20時
会 総合コミュニティセンター（湊町七丁目）こども館
内 朗読劇を題材に基礎から楽しく演劇を学ぶ。高校生以上
定 料20人。各500円
申 1月28日(日)までにカルスポネットから申し込み
問 (公財)市文化・スポーツ振興財団文化振興課 ☎(089) 909-6154・FAX921-8242



子犬の幼稚園(愛犬のしつけ方教室)

日 2月3日(土)①13時30分～14時30分②15～16時
会 松山総合公園（朝日ヶ丘一丁目）
内 子犬を飼い始めた飼い主対象のしつけ方教室※雨天時は座学
対 本市在住で子犬（生後1年以内）と一緒に参加できる人
 ※犬は登録済みで、狂犬病予防注射を接種していること。他の犬や人に対して過敏な犬の参加は不可
定 各20組（抽選）
申 1月4日(木)～1月29日(月)まで。申し込みフォームまたは電話・ファクスで生活衛生課 ☎(089) 911-1862・FAX923-6627へ



地域文化講座第6回「庚申庵と樗堂～新資料と先行研究～」

地域の文化を身近なテーマで考える地域文化講座を開催します。
日 2月17日(土)13時30分～15時
会 庚申庵史跡庭園（味酒町二丁目）管理棟2階企画室
内 松山東雲女子大学名誉教授・松井忍さんを講師に、開園から20年を経た庚申庵史跡庭園の成果を振り返る
定 料20人程度（抽選）。700円
申 2月7日(水)(必着)。はがき・ファクス。参加者全員の住所・氏名・年齢・電話番号を〒790-0814味酒町二丁目6-7庚申庵史跡庭園「地域文化講座第6回」係 ☎(089) 915-2204・FAX932-0120へ

①猫の譲渡前講習会 ②聞く見る どうぶつ教室 ～「お世話する」ってどういうこと?～

日 2月10日(土)①13～14時②14時30分～15時30分
会 松山総合公園（朝日ヶ丘一丁目）総合管理棟
内 ①猫の里親希望者向けの講習会
 ②動物との触れ合い・講習会
対 ①県内在住の20歳以上②県内在住の小・中学生
定 ①20人程度②10人程度（いずれも先着順）
申 ①2月9日(金)（必着）。専用はがき（県動物愛護センター〈東川町〉、市保健所、愛媛銀行各支店にあり）、ホームページで県動物愛護センターへ ☎(089) 977-9200・FAX914-5415へ②1月4日(木)～2月7日(水)まで。申し込みフォームまたは電話・ファクスで生活衛生課 ☎(089) 911-1862・FAX923-6627へ



猫の譲渡前講習会



聞く見る どうぶつ教室

催し

一人でも参加できる「文化財めぐり」

日 1月28日(日)9時10分～15時30分
会 集合・解散＝市役所第四別館（三

第5期松山市地域福祉計画・地域福祉活動推進計画(案)意見募集

日 閲覧期間＝～1月22日(月)まで。8時30分～17時15分（土・日曜・祝日・年末年始は除く）
会 閲覧場所＝保健福祉政策課（市役所別館3階）、市民閲覧コーナー（市役所本館1階）、市ホームページ
対 本市に在住または通勤・通学している人、本市に事業所などがある団体
申 1月22日(月)（消印有効）。直接または郵送・ファクス・eメール。意見提出書（閲覧場所にあり）を〒790-8571保健福祉政策課 ☎(089) 948-6821・FAX934-1832・Ehokenseisaku@city.matsuyama.ehime.jpへ



番町六丁目)
内 「北条の文化財」＝鎌大師境内～庄薬師堂～国津比古命神社～北条ふるさと館（昼食）～善応寺～雲門寺をバスと徒歩で巡る
対 本市在住で文化財に関心の高い人（中学生以下は保護者同伴）
定 20組（抽選。1組2人以内）
料 1人1,000円（当日集金・傷害保険料を含む。昼食は各自用意）
申 1月10日(水)（必着）。往復はがき・eメール（携帯電話不可）。参加者全員の住所・氏名・年齢・電話番号（自宅〈緊急連絡先〉・携帯電話）を〒790-0003三番町六丁目6-1(教文化財課「Gコース文化財めぐり」)係 ☎(089) 948-6603・FAX931-6248・Ebunkazaimeguri@city.matsuyama.ehime.jpへ

松山城誕生記念日「おめでとう422歳！」



松山城築城開始から422年目にあたる1月15日を「松山城誕生記念日」・「よしあきくん誕生日」としてお祝いします。
日 1月15日(月)9時30分～10時30分＝東雲小学校4年生の松山城観光ボランティアガイド▶10～11時＝持田幼稚園の園児による松山城誕生記念パーティー▶10～14時＝お祝いメッセージコーナー～誕生日メッセージを贈ろう～（メッセージボードに、松山城やよしあきくんへのお祝いメッセージを寄せ書き。後日、松山城山ロープウェイ東雲口駅舎に展示）▶11時～＝松山城マスコットキャラクター「よしあきくん」と餅つき大会・餅振る舞い（先着100人）※悪天候時は内容の変更や中止をする場合あり
会 松山城本丸広場（丸之内）ほか
料 無料。ただしロープウェイ・リフトの利用、天守入場には別途料金が必要
問 松山城総合事務所 ☎(089) 921-4873・FAX934-3417

魚のさばき方料理教室

日 2月10日(土)10時～13時30分
会 水産市場（三津ふ頭）2階調理室 ※無料駐車場あり
内 タイをさばき1匹丸ごと調理
対 本市に在住または通勤・通学している中学生以上
定 料4組程度（抽選。1組は1～4人まで、中学生は保護者同伴）。1人500円
申 1月4日(木)～18日(水)（必着）。申し込みフォーム・電話・はがき・ファクス。「2月10日参加希望」と明記し、住所、氏名、年齢、電話番号を〒791-8060三津ふ頭1-2市水産市場運営協議会事務局（市場管理課内） ☎(089) 951-2311・FAX951-4888へ



第16回市青少年育成市民大会

日 1月21日(日)13時～
会 市青少年センター（築山町）
内 松山東雲女子大学・友川礼准教授の講演「こどもが「こども」でいられる地域に」、市民会議杯表彰、社会のモラル・ルール・マナーポスターコンクール表彰
 ※20日(土)にイベントでまつやま子ども芸能文化大会、小学生ミニバスケットボール大会を開催
問 市青少年育成市民会議 ☎(089) 907-7826・FAX907-7827



坂の上の雲ミュージアムイベント

■リレー朗読会
日 1月28日(日)14時～15時30分
内 小説『坂の上の雲』リレー朗読会
■お伽座の語り
日 2月3日(土)14時～14時30分
内 伊予弁による昔話、民話、伝説
■土曜コンサート
日 2月10日(土)、24日(土)。いずれも14時～14時30分
内 『坂の上の雲』や松山などをテーマにした、さまざまなジャンルの演奏
＜共通事項＞
会 坂の上の雲ミュージアム（一番町三丁目） ☎(089) 915-2600・FAX915-3600

お知らせ

日 日 時 期 日 (時間) は 24時間表記
 会 会 場
 内 内 容
 対 対 象
 定 定 員
 料 料 金 (表記の無い場合は無料)
 申 申 込 込 方 法 (住所と記載の場合は郵便番号を、氏名と記載の場合はフリガナも明記)
 問 問 合 合 せ 先
 E E メール
 H H ホームページ

給与=月額①21万8,800円～23万4,800円②・③20万3,500円④13万9,819円(令和5年12月15日現在)
対 パソコンの基本操作ができ、①看護師免許②社会福祉主事資格③キャリアコンサルタントなど④原動機付自転車運転免許を有する人
定 各1人程度
申 1月19日(金)(消印有効)。直接または郵送・インターネット(封筒の表に各職種名の採用試験申込と朱書き)。採用試験申込書(市ホームページにあり)、資格者証の写しを〒790-8571生活福祉総務課(市役所別館4階) ☎(089)948-①6394②6395③④6689・FAX934-2632へ
 ※面接日時などは後日通知

会計年度任用職員 フルタイム
(①婦人相談員②母子父子寡婦福祉資金債権徴収職員)

内 職務内容=①DV被害者や養育費確保など女性が抱えるさまざまな問題についての相談対応、女性の自立支援に関する情報提供や関係機関への同行支援など②訪問による貸付金の納付交渉、徴収、現地調査などの滞納整理業務▶勤務場所=①福祉・子育て相談窓口(市役所別館1階)②子育て支援課(市役所別館2階)▶勤務期間=いずれも4月1日～令和7年3月31日(勤務成績により再度任用あり。最長、令和9年3月31日まで)▶勤務時間=いずれも8時30分～17時15分▶給料=月額①20万3,500円②18万600円(いずれも令和5年12月15日現在。通勤手当、期末手当、社会保険などあり)
対 ①次の全てを満たす人▶パソコンの基本操作(文書作成および表計算)ができる▶社会的信望がある▶職務を行うのに必要な熱意と識見を持つ▶女性および家庭に関する相談業務経験がある②原動機付自転車免許を有する人
(共通事項)

定 各1人程度
申 1月4日(木)～22日(月)(消印有効)。直接またはインターネット・簡易書留(封筒の表に「○○○採用試験申込」と朱書き)。履歴書と志望動機(400字程度で作成)を〒790-8571子育て支援課 ☎(089)948-6418・FAX934-1814(市役所別館2階)へ
 ※2月15日(木)・16日(金)に面接を実施予定

会計年度任用職員
(フルタイム相談指導員)

内 職務内容=0～18歳までの子ども

と妊産婦に関する相談支援など▶勤務場所=子ども総合相談センター事務所(築山町・萱町六丁目・余戸東四丁目のいずれか)▶勤務期間=4月1日～令和7年3月31日まで(勤務成績により再度任用あり。最長令和9年3月31日まで)▶勤務時間=8時30分～17時15分(土・日曜・祝日勤務、日直勤務あり)▶給与=月額20万3,500円(令和5年12月15日現在)

対 普通自動車免許(AT限定可)を有し、パソコンの基本操作(文書作成・表計算)ができ、次のいずれかに該当する人▶教諭、医師、精神保健福祉士、保健師、助産師、看護師、保育士または公認心理師の資格を所有▶社会福祉主事任用資格を所有▶大学または大学院で心理学を専修する学科、または相当する課程を修めて卒業、または卒業見込み

定 4人程度
申 1月5日(金)～25日(木)(消印有効)。直接または郵送・インターネット。申込書、資格者証の写しを〒790-0864築山町12番33号(青少年センター内)子ども総合相談センター事務所 ☎(089)943-3215・FAX943-3070へ
 ※口述試験日時などは後日通知

会計年度任用職員
(フルタイム事務補助職員)

内 職務内容=医療職免許申請の受け付けなど▶勤務場所=医事業事課(市保健所2階)▶勤務期間=3月13日～31日(勤務成績により再度任用あり。最長4月30日まで)▶勤務時間=8時30分～17時15分▶給料=月額7,976円(令和5年12月15日現在)
対 パソコンの基本操作(文書作成・表計算)ができる人。1人程度
申 1月4日(木)～26日(金)(消印有効)。直接または郵送・インターネット。履歴書を〒790-0813萱町六丁目30-5医事業事課 ☎(089)911-1805・FAX923-6618へ
 ※面接で選考

会計年度任用職員
(フルタイム宿直職員)

内 職務内容=夜間と休日の受け付け業務、庁舎内外の見回りなど▶勤務場所=市役所本館▶勤務期間=4月1日～令和7年3月31日(勤務成績が良好な場合は、最長、令和9年3月31日まで)▶勤務時間=開庁日は17時15分～翌8時30分、閉庁日は8時30分～翌8時30分(仮眠

テレホンガイドの番号が変わりました

令和5年12月26日から、火災などの災害情報と救急当番医療機関のテレホンガイドの電話番号が変わりました。

- 火災等災害情報の問い合わせ
 (旧) ☎(089)925-6622 → (新) ☎050-1809-1911
- 救急当番医療機関の問い合わせ
 (旧) ☎(089)925-6633 → (新) ☎050-1809-1910

これまでより、同時に多くの着信に対応できます。119番の適正利用にご協力をお願いします。

問 消防通信指令課 ☎(089)926-9202・FAX926-9198



あり)。いずれも2人1組で1日置き勤務▶給与=月額18万600円(令和5年12月15日現在。期末手当・通勤手当・社会保険などあり)
対 定 地方公務員法第16条各号に該当しない人。2人程度
申 2月2日(金)(消印有効)。直接または郵送・インターネット。(簡易書留。封筒の表に「本庁宿直職員採用試験申し込み」と朱書き)。採用試験申込書(市ホームページにあり)を〒790-8571管財課(市役所本館4階) ☎(089)948-6753・FAX934-1909へ
 ※面接で選考。日時などは後日通知

会計年度任用職員 (パートタイム)
看護師(医療的ケア看護職員)

内 職務内容=学習活動時の児童に対する医療的ケアの実施など▶勤務場所=市立小学校▶勤務時間=8時30分～13時30分(休憩なし(週2～3日))▶給与=時給1,558円(令和5年12月15日現在)
対 定 看護師免許(臨床経験6年以上)を有し、地方公務員法第16条各号に該当しない人。4名程度
申 2月22日(木)(消印有効)。郵送(簡易書留)・インターネット。履歴書を〒790-0003三番町六丁目6-1(教)学校教育課 ☎948-6746・FAX934-1815へ

募 集

第20回伊予節全国大会の出場者

江戸末期から明治にかけて大流行し、日本を代表する座敷唄となった伊予節。その日本一を決める全国大会を開催します。ぜひ応募してください。
日 4月6日(土)12時30分開会
会 松山市民会館(堀之内)中ホール
内 1人一番を歌唱し技量を競い、成績優秀者を表彰

対 定 プロ・アマ問わず、伊予節愛好者であればどなたでも(原則、伴奏者を同伴。主催者で準備した伴奏者を希望する場合は申込時に記入)
料 出場者3,000円、伴奏者500円(入場券)
申 1日8日(月・祝)～2月16日(金)(消印有効)。郵送またはファクス・eメール・インターネット。申込書を〒790-0053竹原二丁目1-50-201伊予節全国大会実行委員会事務局(川崎)・ ☎(089)945-1328・FAX952-1407・Eiyobushi@gmail.com
 ※詳細は伊予節全国大会実行委員会ホームページを確認



自転車等駐車対策協議会委員

内 職務内容=駐輪対策の重要事項を調査・審議▶任用期間=4月1日～令和8年3月31日▶報酬=1回8,300円(令和5年12月1日現在)
対 定 本市に在住または通勤・通学し、年2回程度委員会に出席できる18歳以上(市の他の附属機関委員、行政機関職員、地方公共団体の議会議員は除く)。1人
申 2月1日(木)(必着)。直接または郵送・eメール。申込書(都市生活サービス課(市役所本館7階)、市ホームページにあり)と「放置自転車をなくすためには」をテーマにした小論文(400～800字)を〒790-8571都市生活サービス課 ☎(089)948-6421・FAX934-5862・Etohisiseikatsu-service@city.matsuyama.ehime.jpへ
 ※小論文と面接で選考。詳細は市ホームページを確認



児童クラブで働きたい人大募集!

仕事などで保護者が昼間家庭にいない小学生を対象に、遊びや生活の場を提供する児童クラブで働く人を募集しています。「市放課後児童クラブ人材バンク」に登録すると、スタッフが必要な運営委員会を案内します。

1月の納期 (納期限=1月31日(水)まで)



市民税 (第4期)
国民健康保険料 (1月期 (第8期))
介護保険料 (第8期)
後期高齢者医療保険料 (第7期)

子育て

歯みがき教室 (2月)

親子歯みがき教室

日会 下表のとおり

会場	日程	時間
保健センター 南部分室	13日(火)	9時30分、10時、 10時30分、11時
市保健所	20日(火)	

内 歯科衛生士の個別歯みがき指導など
対 本市に住民登録があり、歯みがきに不安がある未就学児とその保護者
定 8組 (先着順)

歯っぴーはみがき教室

日会 下表のとおり

会場	日程	時間
市保健所	9日(金)	9時30分、10時、 10時30分、11時
	21日(水)	13時30分、14時、 14時30分、15時
	29日(木)	
保健センター 南部分室	27日(火)	9時30分、10時、 10時30分、11時

内 歯科医師の歯科健康診査、歯科衛生士の歯科保健指導とフッ化物塗布 (希望者)

対 本市に住民登録がある未就学児の保護者。28組 (先着順)
<共通事項>

申 電話ですくすく支援課 ☎(089) 911-1868・☎908-6588
※詳細は市ホームページを確認

休日オンライン育児相談 (第1・3日曜日)

日 下表のとおり

月	実施日
1月	21日
2月	4日、18日
3月	3日、17日

※いずれも13時30分～、14時30分～、15時30分～。1人30分程度
内 平日に働いていて時間が取れない人が休日に育児相談ができるよう、市母子手帳アプリ (まつスク) のビデオ通話機能を使用した休日オンライン育児相談を行います

※詳細は市ホームページを確認

対 本市に住民登録がある妊婦または未就学児の保護者

申 実施日の4日前 (水曜日) までに市ホームページの予約フォームから申し込み
☎ すくすく支援課 ☎(089) 911-1821・☎908-6588



子どもの食物アレルギー講座 (オンライン)

日 2月4日(日)10時30分～12時
会 ビデオ会議アプリ [Zoom]
内 アレルギー専門医・西村幸士さんの講演

対 本市在住または市内給食施設に勤務する人。80人程度 (先着順)

申 1月22日(月)までに市ホームページの予約フォームから申し込み



☎ すくすく支援課・健康づくり推進課 ☎(089) 911-1859・☎925-0230

福祉・保健

令和5年度地域のお宝発表会 in まつやま

各地域で行われている福祉活動は地域の宝です。情報を共有し、効果的な活動を市内全域に広げるため「地域のお宝発表会」を開催します。

日 1月24日(水)13時30分～15時30分
会 市総合福祉センター (若草町) 1階大会議室

内 地域で行われている福祉活動の事例発表

対 一般市民、福祉・保健・医療関係従事者など。300人 (先着順)

申 1月15日(月)まで。受け付けフォームから申し込み
※詳細は市社会福祉協議会ホームページを確認



☎ 市社会福祉協議会 ☎(089) 941-3828・☎941-4408、介護保険課 ☎(089) 948-6949・☎934-0815

聴覚障がい者のためのくらしセミナー

日 1月22日(月)13時30分～
会 市総合福祉センター (若草町) 5階中会議室

内 おなかの元気講座
対 本市在住で聴覚に障がいがある人 (身体障害者手帳を持ってなくても可)

定 100人 (先着順)
申 事前に電話・ファクスで住所、氏名、電話番号を市社会福祉協議会聴覚総合支援課 ☎(089) 921-2143・☎921-2142へ

ペットの終生飼育は飼い主の義務です

飼い主は、愛情と責任を持ってペットを最後まで飼いましょ。やむを得ない理由で飼えなくなった場合は、飼い主が責任を持って新しい飼い主を探してください。飼えなくなったからといって動物を遺棄することは犯罪です。

☎ 生活衛生課 ☎(089) 911-1862・☎923-6627

相談

人権相談 (1月)

人権相談

日会 12日(金)13～16時=北条コミュニティセンター (北条辻) ▶15日(月)13～15時=石井支所 (居相一丁目) ▶15日(月)13～16時=人権啓発課 (市役所本館7階) ▶18日(木)13～16時=いよてつ高島屋南館2階市民サービスセンター

外国人のための人権相談

日会 25日(木)13時30分～15時30分=県国際交流センター (道後一方) <共通事項>

☎ 人権擁護委員が相談に応じる。予約不要・秘密厳守
☎ 松山地方法務局 ☎(089) 932-0888・☎932-5798

寄付 ありがとうございます (敬称略)

水源の森基金

【寄付者】松山北ロータリークラブ ▶(株)環境管理

「松山市水源の森基金」では、水源かん養林事業に有効活用するため、皆さんからの善意の寄付金を受け付けています。

☎ 水資源対策課 ☎(089) 948-6947・☎934-1886

越智クリニックからランドセルを寄贈いただきました



越智クリニックからランドセル10個を寄贈いただき、令和5年11月28日に本市から感謝状を贈呈し

ました。頂いたランドセルは、市内の児童福祉施設などで生活する子どもたちが使います。

☎ 子育て支援課 ☎(089) 948-6418・☎934-1814

職員募集

※履歴書はA4判、6カ月以内に撮影の顔写真貼付。職員採用情報の詳細や実施要領は市ホームページを確認



松山広域福祉施設事務組合 会計年度任用職員 フルタイム (①介護員)・パートタイム (②介護員・支援員)

☎ 職務内容=①②福祉施設入所者の介護業務など ▶勤務場所=①②久谷荘・①みさか荘・①②江南荘 (いずれも恵原町) ▶勤務期間=①②3月31日まで (勤務成績が良好な場合は、最長令和8年3月31日まで) ▶勤務時間=①1日7時間45分②ア9時15分～12時45分 (週5日程度) イ14～18時 (週4日程度) ウ9時～12時30分または13時～16時30分 (週4日程度) ▶給与=①月額17万1,700円～18万6,400円 ②時給1,055円 (令和5年12月15日現在。①期末手当・①②通勤手当・①社会保険などあり)

☎ ①②地方公務員法第16条各号に該当しない人

定 ①若干名②8人程度

【口述試験】

日会 申し込みをした人に通知

申 ①1月15日(月)②1月31日(水) (いずれも消印有効)。直接または郵送・インターネット。履歴書を〒790-0003三番町六丁目6-1松山広域福祉施設事務組合事務局 (市役所第四別館4階) ☎(089) 948-6416・☎931-7290へ

会計年度任用職員 フルタイム (①健康管理支援員 ②生活保護ケースワーカー③就労支援専門員)・パートタイム (④債権徴収職員)

☎ 職務内容=生活保護の①健康管理支援②面接相談③就労支援④債権徴収 ▶勤務場所=生活福祉総務課 (市役所別館4階 (②・③は1階)) ▶勤務期間=4月1日 (予定)～令和7年3月31日 (勤務成績により再度任用あり。最長、令和9年3月31日まで) ▶勤務時間=①②③8時30分～17時15分④9～16時▶

日 日 時 時 日 日 (時間) (時間) は 24 時間 時間 表 表 記 記
会 会 場 場
内 内 容 容
対 対 象 象
定 定 員 員
料 料 金 金 (表 表 記 記 の の 無 無 い い 場 場 合 合 は は 無 無 料 料)
申 申 し し 込 込 み み 方 方 法 法 (住 住 所 所 と と 記 記 載 載 の の 場 場 合 合 は は 郵 郵 便 便 番 番 号 号 を を、 氏 氏 名 名 と と 記 記 載 載 の の 場 場 合 合 は は フ リ リ ガ ナ ナ も も 明 明 記 記)
問 問 い い 合 合 わ せ せ 先 先
E E マ メ ール ル
ホ ホ ム ム ペ ー ー ジ

2024

1
・
1

No.1501



まつやま

市役所への
お問い合わせは **コールセンター**が便利

☎(089)946-4894 FAX 947-4894

✉ 4894call@city.matsuyama.ehime.jp
8～19時 (1月1～3日は休み)

広報まつやまの配布に関するお問い合わせは

広報配布
センター ☎(089)998-4433 FAX 921-6920
9～17時 (土・日曜・祝日・年末年始は除く)

お正月も食品の事故に注意 年始は家族などが集まって多くの人とご飯を食べる機会や、お節料理・お雑煮など年始特有の料理を食べる機会が増える時期です。次のことに注意しましょう。◆調理するとき、食べる前は手洗いを徹底◆調理品は室温に長く置かず冷蔵庫など低い温度で保管◆作ったものは早めに食べる◆大皿料理はトング・取り箸を使って取り分ける 生活衛生課 ☎(089)911-1808・FAX 923-6627

市勢 令和5年12月1日 現在推計(前月比) ■面積: 429.35km² ■人口: 501,959人(-238) ■男: 235,670人 ■女: 266,289人 ■世帯数: 244,237世帯(12) ■1世帯の平均: 2.06人 ■人口密度: 1,169人/km²

満1歳デス ヨロシク No.1059



森田 光稀ちゃん
(森松町)
1月5日生まれ



入江 志橙ちゃん
(西石井一丁目)
1月8日生まれ



橘 晴未ちゃん
(北斎院町)
1月9日生まれ



秦泉寺 一花ちゃん
(来住町)
1月9日生まれ



楠岡 慧人ちゃん
(余戸東二丁目)
1月9日生まれ



森藤 明莉ちゃん
(小坂五丁目)
1月10日生まれ



松本 星七ちゃん
(畑寺四丁目)
1月11日生まれ



山中 千冬ちゃん
(畑寺町)
1月12日生まれ

申し込み 誕生日の前月1日(必着)までに、郵送・eメールで赤ちゃんの写真、氏名(ふりがな)、生年月日、住所、電話番号(郵送の場合は写真の裏に記入)を、〒790-8571 シティプロモーション推進課 kouho-baby@city.matsuyama.ehime.jpへ(応募多数の場合は抽選。応募写真は返却しません。なお、この紙面は市ホームページに掲載します)

令和6年度分の優待割引入浴証の申し込みを受け付けます

インター
ネットも
可

高齢者や障がい者を対象に入浴料を助成しています。
助成内容 市内一般公衆浴場7カ所の入浴料を、令和6年4月～令和7年3月までの間に50回まで助成

※3月8日(金)までに申し込んだ人は、3月下旬に入浴証を送付予定

対象 本市に住居登録がある満65歳以上の高齢者または身体障害者手帳、療育手帳、精神障害者保健福祉手帳のいずれかを所持する人

【対象となる一般公衆浴場7カ所】

申し込み 1月4日(木)から直接または郵送・申し込みフォーム。申込書(高齢福祉課〈市役所別館2階〉、障がい福祉課〈同別館1階〉、保健予防課〈市保健所1階〉、対象の浴場、支所、市民サービスセンターにあり)を担当課(高齢福祉課、障がい福祉課、保健予防課)、道後温泉 椿の湯、支所へ。郵送は〒790-8571 高齢福祉課へ

番号	浴場名	住所	電話番号
1	寿温泉	緑町二丁目6-20	(089)921-5961
2	清水湯	清水町二丁目14-5	(089)924-8355
3	白泉湯	南斎院町1154-1	(089)972-1470
4	新開温泉	雄郡一丁目6-16	(089)931-2429
5	水晶湯	柳井町一丁目8-13	(089)941-3616
6	小富士温泉	高浜町二丁目1458-6	(089)953-1639
7	道後温泉 椿の湯	道後湯之町19-22	(089)935-6586

☎高齢者＝高齢福祉課 ☎(089)948-6408・FAX 934-1763
身体・知的障がい者＝障がい福祉課 ☎(089)948-6353・FAX 932-7553
精神障がい者＝保健予防課 ☎(089)911-1816・FAX 923-6062



(1月4日公開予定)

図書館司書が選ぶ「本の福袋2024」を開催します



新春に新しい本と出会い図書館に親しみを持ってもらうため、新年恒例の「本の福袋2024」を実施します。全館合わせて100福袋、計300冊を作成し、貸し出します。

日時・場所 中央・三津浜・北条図書館＝1月5日(金)いずれも9時30分～、中島図書館＝1月4日(木)9時～
※1人1袋。なくなり次第終了

※中央図書館のみ9時10分から整理券を配布

内容 テーマ別に選んだ図書館司書お薦めの本3冊と図書館オリジナルおみくじしおり付き福袋

☎(教)中央図書館事務所 ☎(089)943-8008・FAX 933-9968

物価高騰住民税非課税世帯支援給付金(追加給付分7万円)

物価高騰が続く中、引き続き迅速に支援が必要な住民税非課税世帯に国の交付金を活用し、給付金を給付します。

② ①以外の世帯には、確認書を送付します。必要事項を記入し、提出してください
※口座情報の確認が必要な世帯は、口座確認書類などの添付が必要

対象 基準日の令和5年12月1日に本市に住居登録があり、世帯全員の令和5年度の住民税が非課税の世帯
※世帯全員が住民税課税者の扶養親族などの世帯を除く

【発送・給付時期】

① 1月12日(金)以降に振込通知書を発送し、1月下旬に給付予定

② 1月下旬に確認書を発送し確認書を受け付け後、2月下旬以降、順次給付予定

【給付額】 1世帯当たり7万円

申し込み ① 前回の給付金3万円を受給し、本市が扶養状況などの給付要件・口座情報を全て確認できる世帯は、原則、手続き不要で給付します

【申請期限】 4月30日(火) (必着)

※口座変更などを希望する場合は手続きが必要

☎市物価高騰支援給付金専用コールセンター ☎(089)948-8599



市政広報番組

南海放送で放送

毎週火曜日 19時54分～20時

再放送 毎週日曜日 11時40分～11時45分

1月放送予定
9日/松山城で新しい物語が動き出す まつやまお城フェスタ2023
16日/つばきフェスティバル2024
23日/知っていますか? プレコンセプションケア
30日/3年後の未来が見えてきた!
松山市駅前広場整備

松山市民の
"しーちゃん"

☎シティプロモーション推進課 ☎(089)948-6877・FAX 934-2578

メールマガジン

松山 Smile 通信
毎月第1・3金曜日配信



笑顔!松山! 愛媛CATV
たうんチャンネル (111ch)
市長が市政情報を発信!

市政広報ラジオ

南海放送 「みんなの松山」
毎週土曜日11時45分～11時54分
FM愛媛 「まつやま笑顔一番」
毎週日曜日9時55分～10時

松山市動画チャンネル

市長の記者会見をはじめ
市政情報を発信!



がんばれ
愛媛のスポーツチーム
市内ホームゲーム日程(1月)

愛媛オレンジバイキングス

日程	開始時間	対戦相手	会場
31(水)	19:00	神戸	総合コミュニティセンター(湊町七丁目)

※最新情報は各チームのホームページを確認



☎スポーツिंगシティ推進課
☎(089)948-6889・FAX 934-1287

この広報紙は再生紙を使用しています