

2021  
3  
15

No.1434



笑顔広がる人とまち 幸せ実感都市 まつやま

俳都松山 今月の俳句  
Haiku Capital Matsuyama

毛虫這う東京までは五百キロ

菅原わかば 岩手県立水沢高等学校 兼題「毛虫」  
第22回 俳句甲子園 優秀賞(令和元年)



【きらめき奨励賞(建築部門)】  
道後温泉 葛城 琴の庭(道後湯月町)



【きらめき大賞】  
道後温泉 空の散歩道(道後湯之町)

受賞物件・活動

魅力ある景観を創出した物件・活動を表彰  
第12回まつやま景観賞



【きらめき奨励賞(まちなみ・まちづくり部門)】  
俳句甲子園(大街道商店街特設会場・総合コミュニティセンター)



【審査員特別賞】  
ひみつジャナイ基地(道後湯月町)



【審査員特別賞】  
ピクチャーブックライブラリー くらら(住吉一丁目)

FAX 934 1807  
問 都市デザイン課 ☎ 948 6848



第12回まつやま景観賞表彰式

受賞者と梅岡副市長

松山らしい景観づくりに大きく貢献している建築物や屋外広告物、まちなみ、まちづくり活動などを表彰する「まつやま景観賞」。第12回は、合計62件の応募の中から、きらめき大賞1件、きらめき奨励賞2件、審査員特別賞2件を決定し、2月18日に表彰式を開催しました。  
梅岡副市長は「良好な景観づくりは、まちの魅力を向上させ、活力ある持続的なまちづくりに弾みをつける」とあいさつし、受賞者に表彰状と記念品を授与しました。

主な内容

- 特集 国民年金 6・7面
- 移動図書館「つばき号」巡回日程表…………… 4面
- 犬の登録と狂犬病予防注射を…………… 5面
- 市民ガイド…………… 8～11面

発行：松山市役所  
編集：秘書広報部  
シティプロモーション推進課  
毎月1日・15日発行  
☎948-6705 ☎934-2578  
https://www.city.matsuyama.ehime.jp/

オリジナルアニメーション『火の鳥“道後温泉編”』が  
四国コンテンツ映像フェスタ2020で最優秀賞を受賞



©手塚プロダクション/松山市 2019

アニメの視聴はこちらから▶  
道後REBORN公式サイト  
https://dogoreborn.info



道後温泉本館保存修理工事の魅力を発信する「道後REBORNプロジェクト」の一環で、手塚プロダクション制作のオリジナルアニメーション『火の鳥 道後温泉編』のプロジェクトと第1話から第3話を公開しています。  
1月29日、四国総合通信局と四国情報通信懇談会が主催する「四国コンテンツ映像フェスタ2020」の「プロ・セミ・プロ」自治体部門で、プロジェクト「大國主と少彦名」が最優秀賞を受賞しました。  
『火の鳥 道後温泉編』は、幅広い世代が楽しめる作品で、プロジェクトは、道後温泉に伝わる玉の石伝説を取り上げています。時代を超えて描かれる「火の鳥」の新たな物語をアニメで楽しみながら、道後温泉の歴史に触れてみてください。

FAX 934 3415  
問 道後温泉事務所 ☎ 921 0101

# 県ドクターヘリと消防団興居島分団が合同訓練



島しょ部の救急体制を強化し、さらに救命率を高めるため、港や施設を補修しながら、ヘリコプターが緊急時に離着陸可能な場所を整備しています。現在島しょ部に、県防災ヘリや県ドクターヘリ(救急医療用ヘリコプター)が緊急時に離着陸できるポイントは、29カ所(中島地区23カ所、興

居島5カ所、鹿島1カ所)。そのうち中島地区2カ所は、令和元年7月に離着陸場をアスファルトで舗装するなど、ヘリポートを整備・運用。釣島では、防災ヘリやドクターヘリが緊急時に離着陸できるよう、平成30年12月に指定し、迅速な救急・救助活動ができるよう災害に備えています。



1月31日、県ドクターヘリと消防団員が、令和2年12月に運用開始した興居島・泊漁港の県ドクターヘリ離着陸場で、救急連携訓練を実施。ヘリコプターが安全に離着陸でき、迅速な救急・救助活動ができるよう、連携して誘導や飛散防止対策、傷病者の搬送手順の確認などを行いました。今後も、市民の皆さんの大切な命を守るため、定期的に訓練し、迅速で確実に対応します。

閩 西消防署 ☎9510894・FAX9517340

閩 都市・交通計画課 ☎9486863・FAX9341807

# 日本コープ共済生活協同組合連合会からランドセルカバーを寄贈

新一年生に配っているランドセルカバーは、日本コープ共済生活協同組合連合会から寄贈されたものです。黄色地のカバーには、コープ共済のキャラクター「コーすけ」と交通安全マスコット「カバッキー&カバリん」のイラストが描かれています。遠くからでもドライバーが児童に気付きやすく、登下校に慣れていない新一年生を地域の皆さんに見守ってもらう目印にもなります。



また、本市では集団登校旗を各学校に配布し、児童の交通事故防止に努めています。交通安全に地域全体で取り組み、交通事故ゼロを目指しましょう。

# 無許可の回収業者にご注意を

「電化製品や家具類など、家庭で不用になったものを無料で引き取ります」などと宣伝し、無許可で不用品を回収する業者がいます。このような無許可業者の中には、無料と言いながら後で高額な費用を請求したり、不法投棄などの不適正な処理をしたりする悪質な業者も存在しますので、絶対に利用しないでください。家庭から出た不用品(ごみ)を回収するためには、市の一般廃棄物収集運搬業の許可が必要です。許可業者は車両に業者名を表示し、運転席側の扉に許可シールを貼っていますので必ず確認してください。



閩 廃棄物対策課 ☎948-6959・FAX934-1928

# 子規記念博物館常設展示室特別展示「開館40周年記念 資料収集、この10年のあゆみ」(前期展)「新収集の子規資料」開催

4月2日に開館40周年を迎えることを記念して、前回の開館30周年記念事業(平成23年)の後から現在までの間に、新しく収集した資料を紹介することで、この10年のあゆみを振り返ります。前期展では、メインになる子規自筆の資料にスポットを当て、新しく集まった貴重な子規資料の数々を、書簡・絵画・評論などの分野ごとに展示。令和2年に収集し、初めて一般公開する新資料「子規の竹村 鍛あて書簡」も展示します。

日時 4月2日(金)~11月1日(月)9~17時(展示室入場は16時30分まで)  
 ※5~10月=18時まで(展示室入場は17時30分まで)  
 会場 子規記念博物館(道後公園)3階常設展示室内特別展示コーナー  
 内容 子規の竹村鍛あて書簡 明治24年9月1日(初展示資料)、子規画「草花寄書」明治35年5月、子規画「雪ノ下」ほか  
 料金 個人400円、団体(20人以上)320円、65歳以上200円、小・中学・高校生 無料



子規の竹村鍛あて書簡 明治24年9月1日(初展示資料)

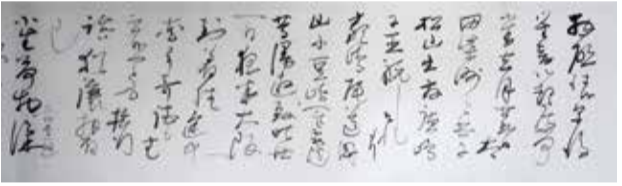

子規画「雪ノ下」

閩 子規記念博物館 ☎931-5566・FAX934-3416

# 秋山真之祭2021 思い出の船の写真なども募集

秋山真之の153回目の生誕を祝うイベントを開催します。

日時 3月21日(日)14時~16時10分  
 会場 坂の上の雲ミュージアム(一番町三丁目)2階ホール  
 内容 ①イントロダクション~海軍と真之~(14時~14時30分)=坂の上の雲ミュージアム学芸員による解説  
 ②壤晴彦朗読 ~秋山真之物語~(14時30分~16時)=声優や演出家として多方面で活躍している壤晴彦さんが、小説『坂の上の雲』の一節を朗読  
 ③船の写真パネル展(4月4日(日)まで開催。イベント当日は参加者のみに公開)=事前に募集した写真を会場に展示。坂の上の雲ミュージアムに保管されている貴重な船の絵や、軍艦の模型なども展示予定  
 ※応募者の中から抽選で20人に真之オリジナルグッズなどをプレゼント  
 ④真之が好きだった「いり豆」を当日、イベント参加者にプレゼント



【壤晴彦プロフィール】  
 狂言大蔵流・四世茂山千作(人間国宝)に師事。劇団四季正劇団員を経てフリー。主演作『テンペスト』『近代能楽集・卒塔婆小町』(蜷川幸雄演出)などで各国を巡演。英・RSCプロデュース「パール・ギェント」出演。声優として「アニメ・ライオンキング」(スカー)「パイレーツ・オブ・カリビアン」(バルボッサ)など。認定NPO法人・演劇倶楽部「座」代表。日本朗読文化協会顧問。株式会社朗読・会長。

定員 40人(抽選)  
 料金 無料  
 申し込み 秋山真之祭への参加と船の写真パネル展への応募=3月17日(水)まで。いずれも坂の上の雲ミュージアム公式ホームページの専用応募フォームから申し込み



公式ホームページ

閩 坂の上の雲ミュージアム ☎915-2600・FAX915-3600

## 不妊に悩む人への特定治療支援事業(特定不妊治療費助成制度)が変わります

1月1日以降に終了した特定不妊治療(体外受精・顕微授精)や、精子回収手術を伴う男性不妊治療の費用への助成金額と、対象となる夫婦の範囲を拡充します。

### 変更点

	現行	拡充後
対象者	法律上の婚姻をしている夫婦のみ	事実上の婚姻関係にある夫婦まで
	所得制限あり	所得制限なし
金額(上限) ※治療内容で異なる	生涯で通算6回まで(40歳以上43歳未満は3回)	1子ごとに6回まで(40歳以上43歳未満は3回)
	20万円	35万円
	15万円	30万円
	7万5,000円	10万円

※その他助成要件や申請方法などの詳細は市ホームページを確認または、下記へお問い合わせください

### ■その他「不妊に関する支援制度」もご利用ください

#### ○一般不妊治療費等助成事業

不妊検査や一般不妊治療(タイミング法や排卵誘発法、人工授精など)の費用を助成します(上限5万円)。



#### ○不妊に悩む人への相談窓口

助産師や保健師が、電話や面談で個別に相談に応じます。お気軽にご利用ください。

※個室での相談は、事前にお問い合わせください



☎健康づくり推進課 ☎911-1870 ・ ☎925-0230

入選

「祭礼提灯」 塩崎 信好さん



入選

「神様をお送りする」 宮崎 玲子さん



入選

「祈りを込めて磨く」 尾崎 雄一さん

推奨

「コロナでわっしょい！」 松本 隆平さん



入選

「新調の神輿を愛でる」 宮崎 玲子さん



☎まちづくり推進課 ☎948-6991 ・ ☎934-1821

## 知っていますか？ 野菜のチカラ

皆さんは普段の食事で野菜を食べていますか。意識しないと不足しがちな野菜ですが、食べるとたくさん良いことがあります。おうち時間が増えた今、意識して野菜を食べましょう。

### 野菜のチカラ

- 肥満予防(野菜は低カロリー！よくかんで食べると満腹感が得られるので食べ過ぎ防止にも)
- 便秘予防(食物繊維がお通じを良くします)
- 病気予防(ビタミン・ミネラルが体の調子を整えます)

### ベジ・ファーストでさらに良いことが

食事のときに野菜から食べると、血糖値の急上昇が抑えられ、血管が傷つくのを防ぎます。また、生活習慣病の予防にも役立ちます。



### 野菜は1日350g<sup>2</sup>を目標に

料理にすると1日5皿分(1皿70g<sup>2</sup>)が目安です。加熱調理をすると、かさが減って食べやすくなります。



サラダ



きんぴらごぼう



野菜炒め



おひたし



スープ など

### 中食で野菜の量を増やすポイント

※中食とは、総菜や弁当など、調理済みの食品を持ち帰り、家や職場で食べること

- 野菜料理が入った弁当を選ぶ(幕の内弁当など)
- 単品料理では、野菜の多いメニューを選ぶ、または野菜の総菜を追加する
- 付け合わせの野菜も残さず食べる(刺身のつまなど)



☎健康づくり推進課 ☎911-1859 ・ ☎925-0230

### 簡単野菜レシピ

#### 春キャベツとアスパラガスのカレー炒め

[1人分:エネルギー101kcal<sup>2</sup>、野菜量135g<sup>2</sup>]

#### 材料(2人分)

春キャベツ 1/4個、アスパラガス 2本、カレールウ 1かけ、油 小さじ1

#### 作り方

- ①キャベツは千切りにし、アスパラガスは根元の固い部分をピーラーでむき、薄く斜めに切る。
- ②フライパンに油を入れて熱し、アスパラガス、キャベツの順に入れて炒める。
- ③野菜がしんなりしてきたら、細かく刻んだカレールウを加えて混ぜ合わせる。

# 移動図書館『つばき号』巡回日程表

4～9月

利用方法

①利用者カードを作る(無料)

移動図書館や中央・三津浜・北条・中島図書館で、各図書館共通の利用者カードが作れます(運転免許証または健康保険証など、本人確認できる書類をお持ちください)。

②貸し出し冊数は、1人10冊以内・貸出期間は2週間(次の巡回日)まで貸し出した本は、移動図書館の各ステーション、中央・三津浜・北条・中島図書館のほか、市民サービスセンター(いよてつ高島屋南館2階、フジグラン松山別棟2階)で返却できます。

また、市役所本館1階および第四別館1階、味生・久枝・畑寺児童館、南部児童センターに返却ポストを設置しています。

お知らせ

- 台風などで暴風・大雨警報が発令された場合は巡回を中止します。
- 悪天候や工事などで運行が困難な場合も、巡回を中止することがあります。
- 巡回ステーションが休止・中止になることや、駐車場所が変更になることがあります。
- 私有地をご提供いただいているステーションは、個人の車両は乗り入れできない場合があります。



巡回日	曜日	地区	移動図書館ステーション名・巡回時間						
			10:00~10:30	10:40~11:10	13:30~14:00	14:10~14:40	14:50~15:20		
4月6日 20日	火	小野久米	くぼた内科(北梅本町)	南梅本集会所(南梅本町)	南梅本団地公園(南梅本町)	日尾グリーンハイツ団地集会所(水尾町)	南窪田集会所(久米窪田町)		
5月4日 18日		石井	天山分館(天山一丁目)	朝生田こどもひろば(朝生田町六丁目)	県営西石井団地集会所(西石井三丁目)	市営椿野団地集会所西(西石井四丁目)	愛媛銀行東石井社宅(東石井五丁目)		
6月15日 29日			荏原坂本	10:10~10:30	久谷支所(東方町)	東方団地集会所(東方町)	14:10~14:30	14:40~15:00	
7月13日 27日				西野分館(西野町)	久谷支所(東方町)	東方団地集会所(東方町)	衛門三郎の里(浄瑠璃町)	久谷支所出口出張所(久谷町)	窪野本組集会所(窪野町)
8月10日 24日		水	和気	幸風苑団地(八木商店)(太山寺町)	勝岡集会所(勝岡町)	市営太山寺団地集会所(太山寺町)	和気みどりヶ丘団地(8班大久保氏宅東)(太山寺町)	太山寺分館跡(太山寺町)	
5月5日 19日				10:30~10:50	11:00~11:20	11:30~11:50	13:20~13:40	14:00~14:30	14:40~15:10
6月2日 16日				浅海公民館(浅海原)	大浦公民館(大浦)	市営恵良団地集会所東(北条)	立岩公民館前(第三部泊蔵置所)(猿川原)	県営中須賀団地(7棟西駐車場)(河野中須賀)	市営鹿峰団地(1棟南駐車場)(久保)
7月14日 28日			垣生余土生石	東垣生健康増進センター駐車場(東垣生町)	共同利用施設余土南センター(余土南五丁目)	市営富久団地集会所北(富久町)	カマタハイイツ(余土中三丁目)	余土中六丁目(都築氏宅西)(余土中六丁目)	
8月11日 25日				木	味生	日吉神社(南斎院町)	津田公園(津田団地内)(北斎院町)	衣山分館(衣山二丁目)	御産所(メゾンセジュール前)(別府町)
9月22日	10:20~10:40					10:50~11:10	11:20~11:50	13:00~13:20	13:30~14:00
4月7日 21日	木	由良泊	門田集会所(門田町)	北浦公園北(由良町)	住吉神社(興居島駐在所南)(由良町)	船越緑地(泊町)	泊港埠頭(泊町)	御手洗分館(泊町)	
5月12日 26日			石井	星岡団地(第1公園前)(星岡二丁目)	星岡集会所(星岡三丁目)	第5サンテラス吉田(東石井一丁目)	東石井分館(東石井三丁目)	県営東石井団地(3棟北)(東石井四丁目)	
9月23日				東北土居集会所(越智一丁目)	BJ石井教室(越智二丁目)	石井支所(居相一丁目)	伊豫豆比古命神社(椿神社)(駐車場)(居相二丁目)	椿の宮団地集会所(古川南一丁目)	
4月9日 23日		金	雄都生石味生	土居田分館(土居田町)	国土交通省富久宿舎(富久町)	コンフォート桜(空港通六丁目)	生石支所(南吉田町)	高岡団地分館(高岡町)	
5月21日 4日				小野久米	東鷹の子団地(公園東)(平井町)	国家公務員久米住宅(久米窪田町)	来住団地(亀山氏宅西)(来住町)	来住集会所(来住町)	来住庵寺跡(来住町)
6月18日 1日			★垣生生石余土		大新田団地公園(西垣生町)	西垣生北集会所(西垣生町)	共同利用施設南吉田センター(南吉田町)	久保田団地(安楽寺北)(久保田町)	15:00~15:30 余土農協保免倉庫(ブランドマン武方)(保免西三丁目)
7月13日 27日		土	湯山伊台石余土	グリーンヒルズ湯の山中央公園(湯の山五丁目)	10:50~11:20 道後平ニュータウン第3公園(南白水一丁目)	一の宮団地分館(古川南三丁目)	古川ふれあいセンター(古川南一丁目)	市営市坪西団地(緑地西)(市坪北二丁目)	
8月14日 28日				小野久米(商業施設)	10:00~11:40 フジグラン重信(第2駐車場)(南梅本町)		14:00~15:40 サニーマート松山久米店(正面入口前駐車場)(北久米町)		
9月25日 *商業施設のみ7月31日、9月11日も運行			日	浮穴荏原石井	県営森松団地(19棟北)(森松町)	上野団地公園(上野町)	市農協浮穴支所高井出張所(南高井町)	土居分館(土居町)	平成脳神経外科(北井門町)
4月11日 25日	石井潮見(商業施設)	10:00~11:40 ジョー・プラ(催し広場)(朝生田町五丁目)				14:00~15:40 DCMダイキ平田店(東駐車場)(平田町)			
5月9日 23日		桑原久枝(児童館)		10:00~11:40 畑寺児童館(畑寺四丁目)		14:00~15:40 久枝児童館(なかよしふれあいセンター)(西長戸町)			

巡回日	曜日	地区	移動図書館ステーション名・巡回時間						
			10:00~10:30	10:40~11:10	13:30~14:00	14:10~14:40	14:50~15:20		
4月13日 27日	火	石井湯山伊台	和泉南公園(和泉南四丁目)	北古川公園(古川北一丁目)	グリーンヒルズ湯の山(コミュニティホール)(湯の山八丁目)	向陽ハイツ集会所(下伊台町)	白水台公園(白水台二丁目)		
5月11日 25日		★桑原湯山道後伊台	10:50~11:20	道後小学校(石手四丁目)	石手白石(石手白石)	15:00~15:30	伊台ハイツ(集中浄化槽施設前)(下伊台町)		
6月8日 22日			堀江	JR堀江駅前(堀江町)	堀江公民館(堀江町)	堀江支所(福角町)	福角病院(福角町)	東大栗集会所(東大栗町)	
7月6日 20日				松山ヤクルト販売(東本二丁目)	厳島神社(溝辺町)	道後小学校(石手四丁目)	石手白石(石手白石)	15:00~15:30 伊台ハイツ(集中浄化槽施設前)(下伊台町)	
8月3日 17日		水	堀江和気久枝	堀江いつき団地(堀江町)	元和気浜バス停留所(和気町二丁目)	安城寺西公園(安城寺町)	白形医院(和気町一丁目)	佐古岡神社(馬木町)	
9月14日 28日				潮見	志津川東分館(志津川町)	谷町(駐車場)(松本氏宅南)(谷町)	平田集会所西(平田町)	県営潮見団地集会所南(吉藤四丁目)	潮見ヶ丘団地(駐車場)(吉藤二丁目)
4月14日 28日					道後伊台清水	山田集会所(祝谷六丁目)	グリーンハイランド(渡辺氏宅西)(下伊台町)	祝谷東町集会所(祝谷東町)	湯築ハイツ(湯築小学校東)(道後北代)
5月12日 26日			久枝清水	愛大東長戸宿舎(東長戸四丁目)		還熊八幡神社前(御幸一丁目)	高砂町三丁目(不論院駐車場)(高砂町三丁目)	グランコート山越II(駐車場)(山越一丁目)	姫原クリニック(姫原一丁目)
6月9日 23日				木		畑寺分館(畑寺二丁目)	畑寺四丁目(藤原氏宅南)(畑寺四丁目)	桑原分館(桑原五丁目)	三町分館(三町三丁目)
7月7日 21日	堀江栗井		光洋台集会所前(みんなの広場)(光洋台)		栗井公民館(久保)	内宮分館(ふれあいセンター)(内宮町)	堀江郵便局(堀江町)	祇園遊園地(堀江町)	
8月4日 18日		金	潮見久枝宮前		吉藤集会所(吉藤五丁目)	蓮華寺(谷町)	東長戸二丁目(関山氏宅東)(東長戸二丁目)	ニュータウン公園(安城寺町)	15:00~15:30 みどりヶ丘団地(河内氏宅西)(みどりヶ丘)
9月1日 15日	★味生宮前高浜			9:50~10:30 市営山西団地集会所西(山西町)	青葉台公園(青葉台)	高浜町一丁目(元鶴久森石油南)(高浜町一丁目)	すみれ野団地北公園(石風呂町)	サーパス三津浜駅通り(玄関前)(古三津二丁目)	
6月10日 24日			土	桑原久米素鷲	市営松末南団地集会所南(松末二丁目)	川付集会所(福音寺町)	小坂三丁目(松本氏宅南)(小坂三丁目)	14:20~14:50 南土居集会所(南土居町)	15:00~15:30 北窪田集会所(久米窪田町)
7月8日 22日	小野久米	素鷲神社(畑中分館東)(平井町)			五葉(五葉公園西)(平井町)	北久米集会所(北久米町)	南久米集会所(南久米町)	鷹子分館(鷹子町)	
8月5日 19日		道後八坂桑原		県身体障がい者福祉センター(道後町二丁目)	東部防災拠点(道後中学校西)(上市一丁目)	青少年センター(築山町)	高知銀行松山社宅(新石手)	東山神社(東野四丁目)	
8月21日 9月4日	日	久枝難波(商業施設)	10:00~11:40 マルナカ北条店(駐車場北側)(下難波)		14:00~15:40 フジ安城寺店(駐車場北側)(安城寺町)				
9月18日			湯山小野久米	県営溝辺団地(28棟南)(東野三丁目)	市之井浄水場入り口(溝辺町)	永田部落集会所西(南梅本町)	ぐるうぼうむ54番地(駐車場)(水尾町)	ていれぎニュータウン(高井町)	
4月4日 18日		日	垣生久米(商業施設)	10:00~11:40 セブンスター垣生店(駐車場北側)(東垣生町)		14:00~15:40 生活協同組合コープえひめコープ久米(駐車場西側)(鷹子町)			
5月2日 16日	味生石井(児童館)			10:00~11:40 味生児童館(別府町)		14:00~15:40 南部児童センター(古川北三丁目)			

★巡回場所などを一部変更しています

パソコン・携帯電話などで、蔵書検索やインターネット予約ができます!

●パソコンサイト(パソコン, タブレット, スマートフォン)

<https://www.tosyokan.city.matsuyama.ehime.jp/opac/OPP0100>

●携帯サイト(スマートフォン<iPhone以外>, 携帯電話)

<https://www.tosyokan.city.matsuyama.ehime.jp/mobile/index.jsp>



パソコンサイト用  
二次元コード



携帯サイト用  
二次元コード

予約した本を、移動図書館で受け取りできます!

中央・三津浜・北条・中島図書館や、電話、インターネットで予約した本を、移動図書館で受け取ることができます。

問(教)中央図書館事務所 ☎943-8008・FAX933-9968  
24時間テレフォンサービス ☎943-8627



愛犬のために

# 犬の登録と狂犬病予防注射を

4/2(金)~25(日)

生後91日以上の飼い犬の登録と、毎年1回の狂犬病予防注射は飼い主の義務です。集合予防注射（以下、集合注射）実施期間中は、どの会場でも犬の登録と予防注射ができます。詳細は市ホームページを確認してください。

集合注射を受けられない場合は、必ず動物病院などで予防注射を受け、注射済票（令和3年度）の交付を受けてください。注射済票を交付されなかった人は、狂犬病予防注射済証を生活衛生課（市保健所〈萱町六丁目〉1階）に提出し、必ず注射済票を受け取ってください（交付手数料550円）。

※令和3年度以降の集合注射は、周辺に動物病院がある会場を一部統合し、期間を短縮して行います



### 会場に必要なもの

- 登録料3,000円(生涯一度)
- 注射料3,100円(交付手数料込み)
- 3月下旬に届く通知はがき

### こんな時はどうする？

#### ●飼い主の変更・転居など

登録している犬が死んだときや犬を譲渡したとき、飼い主が転居したときは、生活衛生課または市民課（市役所本館1階）、支所に届け出が必要です。

市外へ登録変更する場合は、本市での手続きは必要ありません。新しい市区町村で住所変更をしてください。

【必要なもの】印鑑、犬の鑑札、狂犬病予防注射済票

#### ●野犬で困っている場合

捕獲箱を無料で貸し出しします。

電話で生活衛生課分室 ☎948-6751へ



犬の鑑札



狂犬病予防注射済票

## 令和3年度 犬の登録と狂犬病予防注射 集合注射実施日程表 (地区別)

地区	4月	時間	施設名称
番町	2日(金)	9:30~9:50	番町公民館
東雲	2日(金)	10:00~10:20	県教育会館
八坂	14日(水)	9:30~10:30	青少年センター
素鷲	2日(金)	10:30~10:55	県農業共済組合松山支所
	14日(水)	13:00~14:15	素鷲公民館
雄郡	2日(金)	10:30~11:40	土居田分館
		9:30~10:00	竹原分館
	18日(日)	11:15~11:50	針田分館
新玉	2日(金)	13:00~14:00	総合コミュニティセンター千舟町側
	11日(日)	13:45~14:15	朝美二丁目分館
味酒	25日(日)	9:30~11:50	市保健所駐車場
		13:00~14:30	
清水	7日(水)	9:30~10:20	清水公民館
		10:35~11:00	山越集会所
桑原	2日(金)	11:10~11:40	東野下分館
	11日(日)	13:00~14:00	桑原支所
道後	5日(月)	13:25~14:20	祝谷分館
	11日(日)	10:45~11:40	道後支所
	14日(水)	10:45~11:45	新石手公園(遍路橋東)
味生	18日(日)	11:10~11:45	山西分館
	25日(日)	10:10~11:50	味生支所
生石		9:30~10:30	生石支所
	11日(日)	10:45~11:10	久保田分館
		11:25~11:50	南吉田分館
	18日(日)	9:15~10:15	富久分館
垣生	2日(金)	13:00~14:00	垣生支所
	11日(日)	13:00~14:00	東垣生分館
	宮前	8日(水)	13:00~14:00
三津浜	18日(日)	13:00~14:30	三津浜支所
高浜		9:30~10:30	すみれ野分館
	8日(水)	10:40~11:10	高浜町漁業協同組合
		11:20~11:40	高浜一丁目分館
久枝	11日(日)	9:30~11:40	久枝支所
潮見	11日(日)	13:00~13:30	潮見支所
和気	7日(水)	11:15~11:50	和気支所
		13:00~14:00	勝岡分館
堀江	14日(水)	9:30~9:45	東栄分館
		9:20~9:40	内宮ふれあいセンター
		9:50~10:25	大西二分館
	18日(日)	10:35~11:50	堀江公民館
		13:00~13:45	堀江支所
	14:00~14:20	東大栗分館	

地区	4月	時間	施設名称	
余土	2日(金)	9:40~10:15	市坪分館	
	18日(日)	10:15~11:00	余土公民館	
興居島		9:40~9:50	御手洗分館	
		10:00~10:20	泊公民館	
		10:30~10:45	船越分館	
	13日(火)	10:55~11:10	鷲ヶ巣農協	
		11:20~11:30	北浦農協	
		11:40~11:50	馬磯分館	
		13:00~13:20	門田分館	
		13:30~13:55	興居島支所	
	久米	7日(水)	13:00~14:00	来住分館
			9:30~10:05	北久米分館
25日(日)		10:20~11:50	久米支所	
湯山	4日(日)	9:30~10:30	湯の山コミュニティホール	
	11日(日)	10:40~11:40	湯山支所	
日浦	5日(月)	9:15~9:25	河中出張所	
	4日(日)	13:00~13:35	伊台支所	
伊台		13:45~14:20	白水台分館	
		10:20~10:30	実川分館	
		10:35~10:45	本村分館	
	5日(月)	10:55~11:05	グリーンハイツ公園	
		11:15~11:25	桜組分館	
		11:35~11:45	梅組分館	
五明	5日(月)	13:00~13:15	瀬戸風ハイツ集会所	
		9:35~9:45	神次郎宮ノ下	
小野	5日(月)	9:55~10:10	五明支所	
	4日(日)	9:30~11:45	小野支所	
		13:00~13:20	小野谷分館	
		13:30~14:00	水泥分館	
	7日(水)	9:20~9:35	太尺寺分館	
浮穴	8日(水)	9:45~10:05	北梅本連分館	
	8日(水)	13:00~13:30	浮穴支所	
石井		9:30~10:00	和泉分館	
	4日(日)	10:15~11:40	古川分館	
		13:00~14:00	石井支所	
	7日(水)	10:55~11:40	今在家分館	
		9:30~10:00	朝生田分館	
	8日(水)	10:15~11:00	西石井分館	
		11:15~11:45	東石井分館	
		13:45~14:15	北井門分館	

地区	4月	時間	施設名称
久谷		9:40~9:50	丹波バス停前
		9:55~10:05	窪野本組分館
		10:10~10:20	中組薬師寺前
		10:35~10:50	奥久谷分館
	5日(月)	11:00~11:10	出口出張所
		11:20~11:30	浄瑠璃分館
		13:00~13:25	恵原分館
		13:35~13:45	西野分館
		13:55~14:10	上野中組分館
	7日(水)	10:25~10:40	東方団地分館
北条		9:40~10:10	中野分館
		10:25~10:50	政友分館
		11:05~11:45	津吉分館
	13日(火)	13:00~13:40	久谷支所
		13:50~14:05	今市分館
		14:15~14:30	高尾田分館
浅海	14日(水)	13:00~13:20	新開第一集会所
		13:30~13:40	土手内集会所
		13:50~14:30	北条支所 北車庫前
立岩	9日(金)	13:00~13:10	味栗集会所
		13:20~13:55	浅海公民館
		14:10~14:20	萩原集会所
難波		9:20~9:30	庄府集会所
		9:40~9:50	米之野集会所
		10:00~10:10	儀式集会所
	12日(月)	10:20~10:30	中村集会所
		10:40~10:55	立岩公民館
		11:05~11:15	才之原集会所
		11:25~11:35	嫁ヶ石橋
	9日(金)	9:30~9:40	中通第二集会所
		9:50~10:05	庄公会堂
		10:15~10:25	上難波会堂
正岡		10:35~10:45	難波公民館
		10:55~11:10	下難波公民館
		11:20~11:30	下難波石風呂集会所
		11:40~11:50	大浦集会所
		9:20~9:30	小山集会所
		9:40~9:50	中西外集会所
	12日(月)	10:00~10:10	棕之原集会所
		13:00~13:10	中西内集会所
	13:20~13:40	八反地集会所	
	13:50~14:00	高田集会所	
	14:10~14:20	正岡神田集会所	

地区	4月	時間	施設名称
河野		10:25~10:40	市北条児童センター
		10:50~11:25	河野公民館
		11:35~11:50	片山集会所
	12日(月)	13:00~13:10	夏目集会所
		13:20~13:30	佐古集会所
		13:40~13:50	河野高山集会所
		14:00~14:15	善応寺集会所
		14:25~14:35	横谷天満神社前
	14日(水)	11:25~11:50	柳原集会所
	粟井		9:30~9:50
		10:00~10:20	小川集会所
		10:30~10:50	磯河内集会所
9日(金)		11:00~11:20	栗井公民館
		11:30~11:45	高縄団地集会所
		13:00~13:15	本谷集会所
		13:25~13:40	西谷集会所
		13:50~14:00	麓集会所
		14:05~14:15	客集会所
14日(水)		10:05~10:25	粟井河原集会所
中島東・西		10:35~11:15	鹿峰集会所
		8:30~8:50	(中島)大浦分館
		9:00~9:10	(中島)栗井分館
		9:20~9:30	畑里分館
		9:40~9:50	饒分館
		9:55~10:05	吉木分館
	6日(火)	10:15~10:25	熊田分館
		10:35~10:45	宇和間分館
		11:00~11:20	神浦分館
		11:30~11:40	宮野集荷場
神和・睦野		13:00~13:10	長師分館
		13:20~13:40	小浜分館
		8:40~8:50	二神分館
		9:30~9:40	津和地地区棧橋
	6日(火)	10:00~10:10	元怒和分館
		10:30~10:40	上怒和埋立棧橋
		11:20~11:30	野忽那分館
		11:50~12:05	睦月分館

☎生活衛生課 ☎911-1862  
☎923-6627

# 特集

# 国民年金

国民年金は、高齢などで収入が減ったときでも、支え合って安定した生活を保障するための制度で、加入者が納める保険料と国の負担で成り立っています。しかし、保険料をきちんと納めていないと年金額が少なくなったり、年金を受けられなくなったりします。いざというときにきちんと年金を受けられるよう、国民年金制度を正しく理解しましょう。

## 20歳以上60歳未満は全員が加入

国民年金には、日本に住む20歳以上60歳未満の全ての人が加入し、種類によって保険料を納める方法が異なります。

### 一年金の種類

#### 第1号被保険者

自営業・農業・学生など20歳以上60歳未満の人  
→保険料は自分で納付



#### 第2号被保険者

厚生年金などに加入している人  
→保険料は給料から天引き



#### 第3号被保険者

第2号被保険者に扶養されている配偶者で20歳以上60歳未満の人  
→保険料は配偶者が加入している年金制度が負担



#### 任意加入被保険者

日本国内に住所がある60歳以上65歳未満の人や海外に住む20歳以上65歳未満の日本人ら  
→保険料は自分で納付



会社勤めの  
お父さんの扶養  
に入っているから  
私は第3号よ

20歳になりました。  
私は学生だから  
第1号被保険者だね。  
お母さんも  
入ってるの？



高齢になって仕事を辞めるなどで収入が減ったときはもちろん、病気やけがなどで障がいが残ったときや家計を支えていた家族が亡くなったときなどにも受けられます。

## 年金を受けるのは、こんなとき

高齢になって  
収入が減った...



■老齢基礎年金  
満額 78万1700円(年額)

保険料納付期間(保険料を納めた期間や免除された期間)が10年以上ある人が、原則として65歳から受けられます。

事故などで  
障がいが残った...



■障害基礎年金☆  
1級 97万7125円(年額)  
2級 78万1700円(年額)

65歳になるまでに病気やけがなどで障がいが残ったときに受けられます(支払いや免除など一定条件あり)。

■特別障害給付金☆  
1級 5万2450円(月額)  
2級 4万1960円(月額)

障がいの原因となった病気やけがで初めて病院に行った日が、任意加入しなかった未加入期間(昭和61年3月以前に第2号被保険者の配偶者であったとき、または平成3年3月以前に学生であったとき)にあり、障害基礎年金が請求できないときに受けられます。  
※障害者手帳の等級と障害年金の等級は異なります

家計を支える人が  
亡くなった...



■遺族基礎年金☆  
子のある配偶者  
100万6600円(年額)  
子のみ 78万1700円(年額)

国民年金に加入していた人が死亡したときに、18歳まで(18歳に達する年度末)の子または20歳未満で障がいのある子がいる場合に配偶者または子が受けられます(一定条件あり)。

■寡婦年金☆

夫が受けるはずだった老齢基礎年金額の4分の3

第1号被保険者として保険料を納めた期間(免除期間を含む)が10年以上ある夫が年金を受けずに死亡したときに、妻が60歳から65歳になるまで受けられます(一定条件あり)。  
■死亡一時金☆  
12〜32万円



第1号被保険者として、保険料を納めた期間が3年以上ある人が、老齢基礎年金や障害基礎年金を受けずに亡くなったときに遺族が受けられます(一定条件あり)。

※年金額は令和2年度の金額。☆のついてる年金は右記以外にも一定の支給要件があります。詳細は問い合わせてください

## 令和3年度の 保険料額は

月額  
**1万6,610円**

受け取る年金額を  
増やしたい人は、  
ぜひご利用を

### 付加(年金)保険料

月額**400円**

#### 付加年金とは

第1号被保険者と65歳未満の任意加入被保険者(国民年金基金に加入している人を除く)は、定額保険料に加えて月額400円の付加保険料を納めると、毎年、老齢基礎年金に付加保険料を納めた月数×200円が上乗せされます。

口座振替が  
お得ね



きちんと年金を  
受け取れるよう、  
免除や追納も  
利用するとい  
んだね



#### 「追納」しまじょう

免除や納付猶予、学生納付特例の期間の保険料は10年以内であれば、後から納めること(追納)ができます。

## 第1号被保険者の届け出

こんなとき	必要なもの	手続き先
会社などを辞めた	年金手帳など本人確認ができるもの、 離職票など退職日が分かるもの	国保・年金課(市役所別館3階)、市民課(市役所本館1階)、支所、出張所、年金事務所
離婚などで配偶者の扶養(3号)でなくなった	年金手帳など本人確認ができるもの、 社会保険資格喪失連絡票など	
本市に転入してきた	年金手帳など本人確認ができるもの	
年金手帳をなくした	本人確認ができるもの	
亡くなった	亡くなった人が加入していた年金制度によって異なります。 加入していた年金の問い合わせ先に確認してください。	

## さまざまな納付方法があります

- ① **現金納付** (金融機関、コンビニエンスストアで納付書払い)
- ② **口座振替**
- ③ **クレジットカード納付**
- ④ **電子納付** (希望者は各金融機関に問い合わせてください)

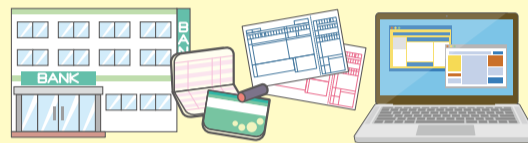

## 納付は前納がお得です

令和3年度 割引額 (年間)

納付方法	上記①③④	上記②	申込期限
当月末振替		600円	随時
6カ月前納	1,620円 (810円×2回分)	2,260円 (1,130円×2回分)	毎年2月末・8月末
1年前納	3,540円	4,180円	毎年2月末
2年前納	1万4,590円 (2年間での割引額)	1万5,850円 (2年間での割引額)	※現金納付は、1年および2年未満の前納が可能。随時申し込んでください

年金を受けるためには、必ず加入・喪失の手続きをしてください。納付は、口座振替のほかにも、コンビニエンスストアでの納付書払いやクレジットカード納付などさまざまな方法を選択できますので、必ず期限内に納めましょう。また、納めることが難しい人は、申請免除や納付猶予(申し込みが必要)などの制度があります。

いんなどときには必ず届け出を



納めることが  
難しい人は…  
申請免除、  
納付猶予、  
学生納付特例  
の手続きを  
してください

#### ■申請免除

本人、配偶者、世帯主の前年所得で審査され、承認されると保険料の納付が全額または一部免除されます。受給資格期間に数えられ、一定の割合で老齢基礎年金として計算されるため、未納よりも金額が増えます。

#### ■納付猶予(50歳未満の人のみ)・学生納付特例(学生のみ)

本人、配偶者(学生納付特例は本人のみ)の前年所得で審査され、承認されると保険料の納付が猶予されます。受給資格期間に数えられませんが、老齢基礎年金の金額には反映されません。

#### ■失業特例

離職票などを添付すると、退職した人の前年所得が審査から除外されます。ただし、他の審査対象者に一定以上の所得があると免除が却下されます。

産前産後期間の  
保険料が  
免除になります



出産予定日または出産日が属する月の前月から4カ月間免除されます。

多胎妊娠の場合は、出産予定日または出産日が属する月の3カ月前から6カ月間免除されます。

※出産とは、妊娠85日以上の出産をいいます(死産、流産、早産した人を含む)

対象 第1号被保険者で出産日が平成31年2月1日以降の人(ただし、免除対象期間は平成31年4月から)  
申請 出産予定日の6カ月前から  
受け付け 国保・年金課(市役所別館3階)、年金事務所

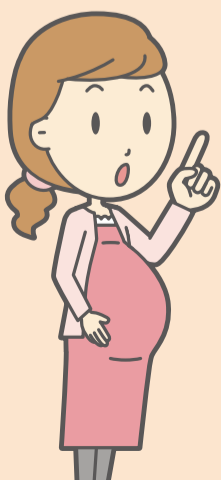

☎国保・年金課 ☎948-6356・FAX934-2631  
☎松山東年金事務所 ☎946-2146・FAX933-1319

※年金事務所の相談窓口は混雑が予想されます。相談・手続きをするときは、事前予約(予約受付専用電話 ☎0570-05-4890 (ナビダイヤル))をしてください

新型コロナウイルス感染症の予防のため、イベントなどの掲載内容が変更・中止になる場合があります。最新情報は市ホームページを確認または問い合わせください。



## 子育て

### すくすく相談、モグモグ相談(4月)

すくすく相談=育児相談・身体計測 ▶モグモグ相談=離乳食・幼児食相談(栄養士が対応)

市ホームページを確認



(すくすく)

0歳～おおむね6歳の乳幼児(身体計測希望の人は母子健康手帳、バスタオルを用意)



(モグモグ)

モグモグ相談は前日までに電話で各会場へ予約 ▶すくすく・サポート市役所

(市役所別館1階) ☎948-6343 ▶すくすく・サポート保健所(市保健所内) ☎911-1822 ▶すくすく・サポート南部(市保健センター南部分室内) ☎969-1400 ▶すくすく・サポート北条(市保健センター北条分室内) ☎993-0646 ▶すくすく・サポート中島(市保健センター中島分室内) ☎997-1177

### 1歳6カ月児・3歳児健康診査

※令和2年10月から健診方法などが変更

市ホームページを確認

健康づくり推進課 ☎911-1813・☎925-0230



(1歳6カ月)



(3歳)

### 子ども総合相談センター講座

#### ■ドクターとゆっくり話そう育児健康塾

4月12日(月)14時～15時30分

子ども総合相談センター事務所 萱町事務所(萱町六丁目)2階

子どもの褒め方・叱り方～子育て上手な親になるために～

定15人(抽選)

3月12日(金)～25日(木)までに電話で子ども総合相談センター事務所 ☎922-2399・☎922-2150へ ※託児あり(要予約)

#### ■児童に関する手当などの申請を

##### ■児童扶養手当

児童1人の場合=1万180円～4万3,160円 ▶児童2人の場合=2人目5,100円～1万190円加算 ▶児童3人目以降=3,060円～6,110円加算(申請者の所得で算定)

※令和3年3月分(5月支払い)からは、手当の額が障害基礎年金などの子の加算部分を上回る場合、その差額を手当として受け取れます

次のいずれかに該当する18歳到達の年度末まで(一定程度の障害の状態にある場合は20歳未満)の児童(施設入所者は除く)を養育している父(母)または養育者 ▶父母が婚姻を解消 ▶父(母)が死亡 ▶父(母)が一定程度の障害の状態 ▶父(母)が1年以上の拘禁・遺棄・生死不明 ▶父(母)がDV(ドメスティックバイオレンス)防止法の規定による保護命令を受けた ▶母が婚姻によらないで懐胎した



##### ■県災害遺児福祉手当

月額3,000円

生計を維持している父(母)が災害や事故で死亡または重度の障害の状態となった義務教育終了前および高校在学中の児童を養育している人

##### ■市災害遺児福祉年金

月額2,000円(義務教育就学中の児童がいる場合は、就学奨励金として年額1万5,000円を別途支給)

生計を維持している父(母)が災害や事故で死亡または重度の障害の状態となった義務教育終了前の児童を養育している人

子育て支援課 ☎948-6845・☎934-1814

#### てくるんイベント

##### ■「てくるん」9周年記念プレゼント

3月18日(木)～24日(水)11～18時

その場で写真を撮ってキーホルダーにしてプレゼント

##### 内 トランポリン遊び

対 幼児から小学生(交代制)

#### 久枝児童館

##### ■みんなでバースデー

3月31日(水)11時15分～12時

内 3月生まれのお友達のお祝い

※お祝いが中止となった月に誕生日を迎えたお子さんの参加も可

対 幼児とその保護者

#### 畑寺児童館

##### ■ドッジボール大会

3月27日(土)14時30分～15時30分

対 小学生

#### 市立図書館

※毎月曜日(祝日は除く)、月末日(月・土・日曜・祝日の場合はその前日の平日)

館名	住所	連絡先
中央	〒790-0012 湊町七丁目5	☎943-8008 ☎933-9968
三津浜	〒791-8062 住吉二丁目4-12	☎951-2516 ☎951-5223
北条	〒799-2436 河野別府941	☎993-2281 ☎993-0460
中島	〒791-4501 中島大浦2962	☎997-1181 ☎997-0329

※各図書館イベント(下記以外にもあり)の詳細は市ホームページを確認



#### 中央図書館

##### ■おひざにだっこのおはなし会

※詳細はホームページを確認

##### ■おもちゃ病院

4月18日(日)10時～、11時～、13時～、14時～

壊れたおもちゃの修理(要予約) ※1人2個まで。電子基盤のおもちゃは不可

料 無料(部品代有料)

##### 〈共通事項〉

会 申 問 市まちなか子育て・市民交流センター「てくるん」(大街道一丁目)



☎・☎904-5728

#### オンライン育児講座・育児相談

新型コロナウイルス感染症などの感染予防のために外出を控えている人や、遠方で講座に来られない人などのために、スマートフォンやパソコンでオンライン育児講座・育児相談を行います。

各講座・相談の日程、内容、定員などの詳細は、市ホームページを確認



本市に住民登録がある人

※詳細は市ホームページを確認

市ホームページで必要事項を確認し、eメールで健康づくり推進課 kenkoweb@city.matsuyama.ehime.jpへ

健康づくり推進課 ☎911-1821・☎925-0230

## 児童センター・児童館

※毎月曜日(祝日の場合は次の平日)

館名	住所・連絡先	ホームページ
中央	〒790-0808 若草町8-3 ☎933-9311 ☎933-3411	
南部	〒790-0942 古川北三丁目8-20 ☎969-1005 ☎969-1006	
北条	〒799-2436 河野別府937 ☎992-9559 ☎992-0177	
新玉	〒790-0003 三番町六丁目4-20 ☎943-5801 ☎931-5756	

館名	住所・連絡先	ホームページ
味生	〒791-8056 別府町177-1 ☎953-5051 ☎953-5052	
久米	〒790-0925 鷹子町4-4 ☎970-0907 ☎970-7778	
久枝	〒791-8017 西長戸町638-1 ☎922-3800 ☎924-1888	
畑寺	〒790-0913 畑寺四丁目8-5 ☎905-9614 ☎905-9172	

#### 南部児童センター

##### ■なんぶdeバースデー

3月31日(水)11時～11時30分

内 3月生まれのお友達のお祝い

対 幼児とその保護者

#### 北条児童センター

##### ■みんなでバースデー

3月23日(火)・4月20日(火)11時～11時30分

内 平日の親子体操のプログラム、それぞれ開催日の誕生月のお友達のお祝い

対 幼児とその保護者

※誕生月のお友達は写真撮影し、後日、缶バッジマグネットにしてプレゼント

#### 新玉児童館

##### ■おはなし&おたんじょうび会

3月26日(金)11時～11時30分

内 ボランティアによる絵本の読み聞かせ、1～3月生まれのお友達のお祝い

※誕生月のお友達は15分前に集合

対 幼児とその保護者

#### 久米児童館

##### ■トランポリンタイム

4月17日(土)11～12時

掲載しているイベントなどでは、新型コロナウイルス感染症対策を行っています。



### 福祉・保健

#### ■肝炎ウイルス検査

日会 市保健所 = 4月19日(月)・26日(月)10~11時、指定医療機関(約170カ所)

内 肝炎ウイルス(B型・C型)の血液検査

対 本市に住居登録があり、過去に肝炎ウイルス検査を受けたことがない人

申問 電話で保健予防課 ☎911-1815・☎923-6062へ(要予約)

#### ■エイズ相談

日 4月19日(月)・26日(月)11~13時  
▶夜間相談 = 4月19日(月)18時~19時30分

内 エイズの相談、HIV抗体検査、梅毒検査、肝炎ウイルス検査(B型・C型)。結果は1週間後(4月26日は2週間後)に判明(無料・匿名)

申問 電話・eメールで保健予防課 ☎911-1815・☎923-6062へ(要予約)

※eメールでの申し込み方法の詳細は市ホームページを確認



#### ■精神保健相談など

##### ■精神障がい者家族相談

日 4月13日(火)15時30分~16時30分、21日(水)13~15時

内 同じ立場の家族相談員が相談に応じる

対 本市在住の精神障がい者をもつ家族

##### ■こころの健康相談

日 毎週火曜日 9時30分~11時30分、毎週木曜日 13時30分~15時30分(祝日は除く)

内 保健師らが精神疾患やひきこもりなどの相談に応じる

対 本市在住の人  
(共通事項)

会 市保健所(萱町六丁目)  
申問 前日までに電話で保健予防課 ☎911-1816・☎923-6062へ(要予約)

#### ■健康相談・栄養相談

日 月~金曜日(祝日は除く) ▶健康相談 = 8時30分~12時、13~17時 ▶栄養相談 = 9~16時

会 市保健所(萱町六丁目)  
内 電話相談、来所相談(予約制)  
※病気治療中の方の栄養相談は、栄養士がいない医療機関に通院している人に限る。主治医の栄養指導指示書が必要(事前に要問い合わせ)  
問 健康づくり推進課 ☎911-1817、☎911-1818・☎925-0230

### 募 集

#### ■任期付職員(一般事務職)

内 職務内容 = 一般行政事務 ▶勤務場所 = 市長の事務部局など ▶勤務期間 = 6月14日~令和5年3月31日 ▶給与 = 月額15万7,600円~19万3,100円(3月1日現在。職務経験年数に応じて決定。期末手当・通勤手当・社会保険などあり)

対 定 一般事務経験がおおむね1年以上あり、パソコンの基本操作(文書作成・表計算)ができ、地方公務員法第16条各号に該当しない人。15人

【試験】  
日 1次試験 = 4月18日(日)8時30分~  
▶2次試験 = 5月16日(日)

会 松山市役所会議室ほか  
申 インターネット = 3月29日(月)まで

▶郵送 = 3月31日(水)(消印有効)

※申し込み方法などの詳細は実施要領(人事課(市役所本館4階)、案内所(同1階)、支所、市民サービスセンター、市ホームページ(市ホームページにあり)を確認。申込書は実施要領と同所にあり)

問 人事課 ☎948-6940・☎934-9205



### 相 談

#### ■行政相談(4月)

日会 2日(金)13~15時 = 桑原公民館(桑原二丁目) ▶5・12・19・26日(いずれも月曜日) 10~15時 = 地域交流センター(三津三丁目) ▶9日(金) 13~15時 = 清水公民館(清水町三丁目) ▶16日(金)13~15時 = 石井支所(居相一丁目)

内 国の仕事や手続き全般の苦情や相談に行政相談委員が応じる  
問 総務省愛媛行政監視行政相談センター ☎941-7701・☎934-5917

#### ■人権相談(4月)

##### ■人権相談

日会 9日(金)13~16時 = 北条コミュニティセンター ▶15日(木)13~16時 = いよてつ高島屋南館2階市民サービスセンター

##### ■外国人のための人権相談

日会 22日(木)13時30分~15時30分 = 県国際交流センター(道後一方)

問 松山地方法務局 ☎932-0888・☎932-5798

### 寄 付

ありがとうございます(敬称略)

#### ■まごころ銀行

【指定預託】 田中 繁男 ▶(-社)青森県りんご対策協議会 会長 加川 雅人

まごころ銀行では、皆さんからの善意の寄付を受け付けています。ぜひご相談ください。

問 市社会福祉協議会(総合福祉センター内) ☎941-4122・☎941-4408

### 催 し

#### ■坂の上の雲ミュージアムイベント

①小説『坂の上の雲』リレー朗読会  
日 3月28日(日)14時~15時30分

### 健康ワンポイントアドバイス

#### お尻の洗い過ぎに注意!

お尻の洗い過ぎで、荒れやかゆみの症状が出ることがあります。特にせっけんで洗い過ぎると、症状が出やすくなります。



また、温水洗浄便座の長時間・強い水力での使用も、荒れやかゆみの症状を引き起こす原因になります。なるべく弱い水力で短時間で使用しましょう。

問 市医師会 ☎915-7700・☎915-7710

#### ②お伽座の語り

日 4月3日(土)14時~14時30分

#### ③土曜コンサート

日 4月10日(土)・17日(土)14時~14時30分

#### 〈共通事項〉

会 問 坂の上の雲ミュージアム(一番町三丁目) ☎915-2600・☎915-3600

#### ■二之丸春のよそおい展

日 3月20日(土・祝)~4月4日(日)9時~16時30分

内 押し花・折り紙の展示

料 入園料 = 大人200円、小人100円

会 問 二之丸史跡庭園(丸之内) ☎921-2000・☎921-2134

市交通安全マスコット 「カバッキー」からのお願い

「横断歩道止まろうキャンペーン」横断歩道は、「減速(原則)」「よく見て」「止まり」しましょう!!

問 都市・交通計画課 ☎948-6421・☎934-1807

皆さんの新しい門出を祝って 市LINE公式アカウントでお花をプレゼント 33人に当たります

市内の花屋さんからすてきな贈り物をいただきました



友だち登録はこちらから

すっかり春です。春と言えば節目の季節。何か始めるには良い季節です。入学・進学・就職・旅立ち。新しい門出に花を添えましょう。市LINE公式アカウントでは、お花のプレゼント企画を行います。

このたび、本企画に賛同いただいた市内の花屋さんから、すてきな贈り物をいただきました。皆さん、ぜひ応募してください。



3月22日(月)からこのボタンで応募できます。

問 シティプロモーション推進課 ☎948-6705・☎934-2578



相原バザール(竹原三丁目)



花とかわガーランド(石手一丁目)



hanaichi(白水台四丁目)



花こよみ(本町四丁目)



hinata(朝生田町一丁目)



Flower shop AI(余戸中四丁目)



フラワーショップ小谷(蔵川三丁目)



flower shop サムシングブルー(高岡町)



フラワーハウス愛花(山越五丁目)



有越智花店(三番町一丁目)

まつやま農林水産物ブランド化推進協議会(市役所本館8階)

※写真はイメージです。季節の花をお届けします

# お知らせ

## 夜間・休日納税相談窓口

仕事の都合などで市役所開庁時間内に来庁できない人のために、市県民税や固定資産税、軽自動車税などの納付に関する相談窓口を開設します。

夜間 = 3月25日(木)・26日(金)。いずれも19時まで ▶ 休日 = 3月27日(土)9~17時

納税課 (市役所本館2階) ※3月26日(金)は担当職員が市役所本館北側の夜間・休日入り口から案内 ※3月25日(木)と27日(土)は本館1階正面入り口を利用

納税課 ☎948-6837・FAX934-1802

## 市県民税の申告期限を延長します

十分な申告期間を確保して申告会場の混雑を緩和するため、令和2年分の所得税の確定申告の申告期限が4月15日(木)まで延長されました。

そのため、市県民税の申告期限も同日まで延長しています。新型コロナウイルス感染症拡大防止のため、延長期間中も、引き続き郵送での申告にご協力ください。

なお、延長期間の3月16日(火)以降に提出された所得税の確定申告書や市民税・県民税申告書の内容は、5・6月に送付する当初の税額通知に、反映が間に合わない場合がありますので、ご了承ください。

申会問 申告期限 = 4月15日(木) (消印有効) ▶ 申告の受け付け = 直接または郵送で〒790-8571市民税課 (市役所本館2階) ☎948-6291~6298・FAX934-1802へ

## その他のお知らせ

### 自動車税(種別割)の納付が簡単、便利に!

普通自動車などの自動車税(種別割)がインターネット(Yahoo! 公金支払い)を利用したクレジットカード納付やスマートフォン決済アプリ「PayB」、「Pay Pay」、「LINE Pay」で納付できます。※詳細は県中予地方局税務管理課または県ホームページを確認 県中予地方局税務管理課 ☎909-8752・FAX915-0671



### 街中の「シニア相談窓口」を利用してみませんか?

シニア層の皆さんが元気に働ける機会を確保するために、シニア層に特化した「シニア相談窓口」を開設しています。

新型コロナウイルス感染症の影響で新しい生活様式が広まる中、4月には高齢者雇用安定法が改正され70歳まで就業機会を確保することが企業の努力義務になります。

「定年後の仕事や転職にはどのような影響があるのか」「どのような準備が必要か」と不安な人もいます。

当センターでは、無理なく働ける仕事や感染リスクの少ない仕事を探している人にも、さまざまな選択肢を提案します。

また、オンライン相談にも対応できます。詳細は問い合わせてください。

9時30分~17時30分(土・日曜・祝日は除く) 会 市シルバー人材センター「シニア相談窓口」(千舟町四丁目)1階 本 本市在住または移住予定で、働くことを検討しているおおむね55歳以上の人 問 市シルバー人材センターシニア相談アドバイザー ☎942-1220・E senior-soudan@m-silver.jp

## 第17期子供茶道教室 受講者募集

5月8日(土)~令和4年2月26日(土)(原則第2・4土曜日)9時30分~11時(全20回) 会 ①青少年センター(築山町) ②北条公民館(北条辻) 対 小学1年生~中学3年生 定 各50人(先着順) 料 5,000円(抹茶・菓子代) 申 問 4月30日(金)(必着)。はがき・電話・ファクス。住所、氏名(子ども・保護者)、年齢(学校・学年)、電話番号を①〒790-0962枝松五丁目1-43(栗原) ☎・FAX941-2306②〒799-2422高田797-1(藤田) ☎992-1420・FAX993-4589へ

詳細はホームページで [松山けいりん](#) 検索

- ◇四日市(GⅢナイター)<ガールズ含む> ..... 4月3日(土)~6日(火)
- ◇伊東温泉(FⅠ) ..... 4日(日)~6日(火)
- ◇高松(FⅠ)<ガールズ含む> ..... 6日(火)~8日(木)
- ◇川崎ナイター(GⅢ) ..... 8日(木)~11日(日)
- ◇豊橋(FⅠ)<ガールズ含む> ..... 9日(金)~11日(日)
- ◆松山ミッドナイト(FⅡ) ..... 10日(土)~12日(月)
- ◇宇都宮(FⅠ) ..... 12日(月)~14日(水)
- ◇奈良(FⅠ) ..... 12日(月)~14日(水)
- ◇西武園(GⅢ) ..... 15日(木)~18日(日)
- ◇大垣(FⅠ)<ガールズ含む> ..... 16日(金)~18日(日)
- ◆松山ナイター(FⅡ)<ガールズ含む> ..... 18日(日)~20日(火)
- ◇広島(FⅠ) ..... 19日(月)~21日(水)
- ◇武雄(GⅢ) ..... 22日(木)~25日(日)
- ◇小田原(FⅠ) ..... 22日(木)~24日(土)
- ◇玉野ナイター(FⅠ) ..... 23日(金)~25日(日)
- ◇弥彦(FⅠ) ..... 26日(月)~28日(水)
- ◇岐阜(FⅠ) ..... 27日(火)~29日(木・祝)
- ◇奈良(GⅢ) ..... 29日(木・祝)~5月2日(日)

※松山ミッドナイト(FⅡ)は電話・インターネット投票のみの発売

【前売発売開始】=7時30分▶テレホンサービス(有料)=0180-998-880(実況)、0180-998-881(2車単・3連単)、0180-998-882(2車複・3連複)、0180-998-883(2枠複・2枠単・ワイド)▶電話投票番号=75#

岡競輪事務所 ☎965-4300・FAX965-4000

まつやまRe・再来館 (〒790-0054 空港通一丁目1-32) ☎968-7153・FAX974-4024・E rikkuru@cnc.e-catv.ne.jp

「まつやまRe・再来館」が新しく生まれ変わりました 環境にやさしい太陽光発電システムや蓄電池、LED(発光ダイオード)などを導入し、温室効果ガスを削減するほか、停電時にも、電気やエアコンが使えるようになりました。従来のリサイクル講座やイベント、粗大ごみとして出された家具の修理販売をしています。また、どのくらい電気をつくり、ためているかが見えるモニターも設置しました。ぜひお越しください。



イベント名	日時・内容	定員(抽選)	対象	料金	申し込み
①「もったいない」のある生活をしよう~江戸時代の生活にタイムスリップ~	3月29日(月)13時30分~15時30分▶おはなし「江戸時代の「もったいない」のある生活の大切さ」と環境クイズ	15人程度	小学生以上の親子または18歳以上	無料	①3月22日(月)②③3月25日(木)④4月5日(月)(いずれも必着)。来館または、はがき・ファクス。住所、参加者の氏名、電話番号、イベント名(②は修理内容も)をまつやまRe・再来館へ
②③各種修理	4月3日(土)10時~▶②持ち込み可能な家具修理 ③網戸張り替え	各3人	18歳以上	実費	
④廃材で作る昆虫ハウス	4月18日(日)10~15時▶昆虫かくれんぼパズル作り	5人	小学生以上の親子または18歳以上(18歳以上は電動糸のご経験者)	600円	

※イベントの参加要件については、各団体のホームページを確認してください

## リ サイクル Re・再来館(りっくる) ● 楽楽リサイクル講座 4月 ●

料 各講座の材料費は無料~600円程度 本 本市在住または通勤・通学している人 申 問 3月25日(木)(必着)。直接または、はがき・ファクス・eメール(電話での申し込み不可)。住所、氏名、電話番号、ファクス番号、講座日、講座名を〒790-0054空港通一丁目1-32りっくる事務局 ☎968-7153・FAX974-4024・E rikkuru@cnc.e-catv.ne.jpへ はがき・ファクス・eメールともに1通につき1講座・1人の記入(同居家族の場合は希望者全員の氏名を記入しての応募可)。当選した人のみ3月28日(日)以降に順次お知らせします ※抽選に外れた人への連絡はありません ※キャンセルは講座の前々日まで(講座によっては材料費をいただく場合があります)

日	曜	時間	講座名	定員(抽選)
3	土	午前	リサイクル書に描く絵手紙	★16人
4	日	午前	納豆やヨーグルトなどで作るえひめAi(浄化液)	10人
5	月	午前	不用の布を裂いて編む健康ぞうり(前編)	6人
7	水	午前	夏に備えてゴキブリ退治団子作り	12人
8	木	終日	やさしい金つぎ(陶器の修理)	7人
9	金	午前	エコクッキング	6人
10	土	午前	廃材で作る糸のご工作「かぶとのパズル」	5人
11	日	午前	端材の銅板で作る七宝焼のアクセサリ	★12人
12	月	午前	不用の布を裂いて編む健康ぞうり(後編)	6人
14	水	午前	国産小麦粉を使ってエコパン作り「パン・ド・カンパニユ」	6人
15	木	午前	古ハンカチで作る裂織の花びん敷	6人
15	木	午前	生ごみ活用で家庭菜園	12人

午前:10~12時 午後:13時30分~15時30分 終日:10時~14時30分

★子ども(3歳以上)も参加できます ※織り経験者が対象 ◎ポータブルミシン経験者が対象 ○職業用ミシン経験者が対象

日	曜	時間	講座名	定員(抽選)
16	金	午前	竹で作る花入れ	10人
		午後	ミニ講演「輝く人生をつくるには」	12人
18	日	午前	やさしい包丁研ぎのコツ	6人
19	月	午前	古新聞で作るエコバッグ	10人
21	水	午前	米ぬか入り廃油石けん	6人
			手持ちのズボンでリメイクのバッグ(前編)	○6人
22	木	午後	ゆかたでクロスエプロン(前編)	◎5人
25	日	午前	端革で作る「ポケットティッシュケースと三角財布」	10人
26	月	終日	高機(足踏み式)で作る裂織	※1人
28	水	午前	手持ちのズボンでリメイクのバッグ(後編)	○
29	木・祝	午後	ゆかたでクロスエプロン(後編)	◎
30	金	午前	やさしい折り紙教室「ランドセルとイス」	★10人

「カンタン手すきハガキ工房」第3土曜日13時~14時30分(申込者3人以上で実施。2日前までに連絡)

日 日 時 期 日 (時間)は24時間表記 会 会場 内 内容 対 対象 定 定員 料 料金(表記の無い場合は無料) 申 申し込み方法(住所と記載の場合は郵便番号を、氏名と記載の場合はフリガナも明記) 問 問い合わせ先 Eメール ホームページ

野外活動センター

☎977-2400 FAX977-2662  
 ㊟毎週月曜日(祝日は除く)



タケノコ掘りまつり



㊟ 4月11日(日)・18日(日)・25日(日)・29日(木・祝)。いずれも9時30分～12時  
 ※小雨決行  
 ㊟ タケノコ掘り体験  
 ㊟ 3歳以上(中学生以下は保護者同伴)  
 ㊟ 各回60家族(同居の家族に限る。先着順)  
 ㊟ 1人600円(土のう袋1袋分)  
 ㊟ ㊟ 3月16日(火)9時から、電話で住所、氏名、年齢、性別、電話番号を野外活動センター「タケノコ掘り

まつり」係☎977-2400(受付時間8時30分～19時)へ

松山市民会館

☎931-8181 FAX931-8183  
 ㊟shiminkaikan@cul-spo.or.jp  
 ㊟毎週火曜日(祝日は除く)



デジタル一眼レフカメラ教室・初級編

㊟ 5月6日～6月10日。10時30分～12時(全6回。毎週木曜日)  
 ㊟ 本市在住または通勤・通学している人で、デジタルカメラ(一眼レフ・ミラーレス)を所有し、基礎的な操作ができる人  
 ㊟ 20人(抽選。一定数に満たない場合は中止あり)

㊟ 5,000円(返金不可)

※初回参加時に集金

ペン習字教室

㊟ 5月13日～7月1日。18時～20時30分(全8回。毎週木曜日)

※第1回のみ集合時間が異なる

㊟ 本市在住または通勤・通学してい

る人(中学生以下は保護者同伴での参加も可)

㊟ 20人(抽選。一定数に満たない場合は中止あり)

㊟ 大人5,000円、小・中学生4,000円  
 <共通事項>

㊟ 4月26日(月)(必着)。はがき・ファクス・eメールで、住所、氏名、年齢、性別、電話番号を〒790-0007堀之内松山市民会館「〇〇」係へ

各施設の利用制限(4月)

■総合コミュニティセンター体育館  
 13日(火)～16日(金)終日=温水プール(プール工事、換水作業、水温調整のため)

㊟総合コミュニティセンター体育館☎943-8188・FAX943-8730

■アクアパレットまつやま

4日(日)・11日(日)終日=屋内プール全面  
 ▶29日(木・祝)・30日(金)15～18時=屋内50%プール全面

㊟中央公園プール☎965-2900・FAX965-2400

傷つけていませんか?  
その言葉

ちょっとしたつばやきのつもりでも、その言葉はSNS(会員制交流サイト)上で拡散され、誰かを傷つけていることがあります。

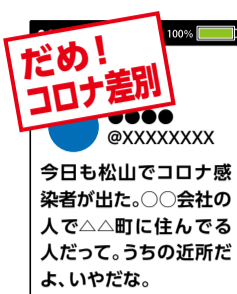

感染者が特定できるような投稿や人が傷つくような投稿、不確かな情報の拡散はしてはいけません。もし、あなたやあなたの大切な人がSNSやインターネット上で情報を流されたら、どう思いますか。投稿する前に、よく考えてみてください。人権侵害につながることはないよう、正しい情報に基づいた冷静な行動をお願いします。

㊟人権啓発課☎948-6385・FAX934-1742

総合コミュニティセンター体育館・温水プール(〒790-0012 湊町七丁目5) ☎943-8188・FAX943-8730 ㊟毎週月曜日(祝日は除く)

講座・教室名	日時・内容	定員(抽選)	対象	受講料	申し込み
ストレッチ&筋トレ	4/14～7/2 ▶Aコース=5/5・6/30を除く水曜日13～14時▶Bコース=5/5・6/30を除く水曜日14時30分～15時30分▶Cコース=4/29・5/27を除く水曜日10時30分～11時30分▶Dコース=4/16・5/7を除く金曜日13～14時▶Eコース=4/16・5/7を除く金曜日14時30分～15時30分▶Fコース=4/17を除く土曜日9時30分～10時30分▶Gコース=4/17を除く土曜日11～12時	各13人	運動に支障がない 18歳以上	各6,000円 (全10回)	3月26日(金)(必着)。直接または、はがきで住所、氏名、生年月日、年齢、電話番号、希望教室名(はがきの場合1枚1教室1コース)を総合コミュニティセンター体育館へ ※ジョギングは3月30日(火)(必着)。eメール(spo-promo@cul-spo.or.jp)での申し込み可
バランスボール	4/13～7/1 ▶Aコース=5/4・6/29を除く火曜日9時30分～10時20分▶Bコース=5/4・6/29を除く火曜日10時30分～11時20分▶Cコース=4/29・5/27を除く木曜日9時30分～10時20分▶Dコース=4/17を除く土曜日14時～14時50分	各20人		各5,400円 (全9回)	
エアロビクス	4/14～7/1 ▶シェイプアップボクシングエアロビクスコース=5/5・6/9・6/30を除く水曜日12時10分～12時50分▶らくらくエアロビクスコース=4/29・5/27・6/10を除く水曜日12時10分～12時50分	各13人		各6,000円 (全10回)	
はじめてのヨガ	4/13～6/23 ▶Aコース=5/4を除く火曜日13～14時▶Bコース=5/5を除く水曜日9時30分～10時30分	80人			
はじめてのピラティス	4/13～7/1 ▶Aコース=5/4・6/29を除く火曜日14時10分～15時▶Bコース=5/5・6/30を除く水曜日11時～11時50分▶Cコース=4/29・5/27を除く木曜日13時～13時50分				
ジョギング(コミセンコース)	4/15～6/24。4/29を除く木曜日19時～20時30分				

松山中央公園(〒790-0948 市坪西町625-1) ☎965-3000・FAX965-3100 ㊟毎週月曜日(祝日は除く)

講座・教室名	日時・内容	定員(抽選)	対象	受講料	申し込み
テニス	4/6～4/28▶初級Aコース=火曜日11時～12時50分▶初級Bコース=水曜日13時～14時50分 4/8～4/23▶初級Cコース=木曜日9時～10時50分▶初級Dコース=金曜日9時～10時50分▶中級Aコース=木曜日11時～12時50分▶中級Bコース=金曜日11時～12時50分	各15人	運動に支障がない 18歳以上	各4,000円 (全4回)	3月25日(木)(必着)。直接または、はがきで住所、氏名、年齢、希望教室名(はがきの場合1枚1教室1コース)を松山中央公園へ ※キッズ教室希望者は、上記に加え、学年、電話番号、保護者氏名、緊急連絡先を記入。当日、保護者の送迎が必要
体幹シェイプアップ	4/6～6/22。5/4・6/1を除く火曜日▶ベーシックコース=10時～10時50分▶レベルアップコース=11時～11時50分	各25人		各3,000円 (全3回)	
ストレッチ&筋トレ	4/7～6/23。5/5・6/2を除く水曜日▶Aコース=10時～10時50分▶Bコース=11時～11時50分	各25人		各6,000円 (全10回)	
ピラティス	4/1～6/10。4/29を除く木曜日▶ベーシックコース=9時30分～10時20分▶レベルアップAコース=10時30分～11時20分▶レベルアップBコース=11時30分～12時20分	30人			
ジョギング(中央公園コース)	4/14～6/23。5/5を除く水曜日19時～20時30分	各25人		運動に支障がない ①小学1～2年生 ②小学3～4年生	
キッズコーディネーション	4/9～6/18。4/30を除く金曜日▶①ベーシックコース=17時～17時50分▶②レベルアップコース=18時～18時50分	30人	運動に支障がない 小学1～6年生		
キッズジョギング	4/14～6/23。5/5を除く水曜日17時30分～18時30分				

北条スポーツセンター(〒799-2408 大浦86-1) ☎993-1900・FAX992-2065 ㊟houjou@cul-spo.or.jp

講座・教室名	日時・内容	定員(抽選)	対象	受講料	申し込み
風早元気教室	4/5～5/31。5/3を除く月曜日10時～11時30分	各20人	運動に支障のない 50歳以上	各4,800円 (全8回)	3月31日(水)(必着)。直接または、はがき・eメールで住所、氏名、生年月日、年齢、電話番号、希望教室名(はがきの場合1枚1教室1コース)を北条スポーツセンターへ ※キッズ教室希望者は、上記に加え、学年、保護者氏名、緊急連絡先を記入。当日、保護者の送迎が必要
はじめてのヨガ	4/6～6/1。5/4を除く火曜日10～11時		運動に支障のない 18歳以上		
バドミントン	4/7～6/2。5/5を除く水曜日9時30分～11時				
引き締めフィットネス	4/2～5/28。4/9を除く金曜日10時～10時50分				
健康な身体の軸(コア)づくり ピラティス&ウェープリング	4/2～5/28。4/9を除く金曜日11時～11時50分	各30人	運動に支障のない 小学生		
キッズテニス	4/5～6/2▶月曜日コース=5/3を除く月曜日17時30分～19時▶水曜日コース=5/5を除く水曜日17時30分～19時				
キッズバドミントン	4/6～6/1。5/4を除く火曜日17時30分～19時				

※スポーツ教室などの詳細(上記以外にも教室あり)は<https://www.cul-spo.or.jp/>を確認



