



今月のことば

おふくろと出掛ける時は、
おふくろの歩幅で歩く

2020年 だから、ことば大募集

入賞

令和4年度 県民総合文化祭協賛事業

松山市民文化祭 第41回 美術展

松山市民文化祭は、市民の皆さんの文化活動や創作活動の成果を発表する場です。
今年の美術展の市長賞には書部門の石橋壯一さんの作品、「范成大句」が選ばれました。
市長賞をはじめとする入賞作品を紹介します。6・7面には、特選の30作品を掲載しています。

市長賞

【書部門】范成大句
石橋 壯一さん（柳原）

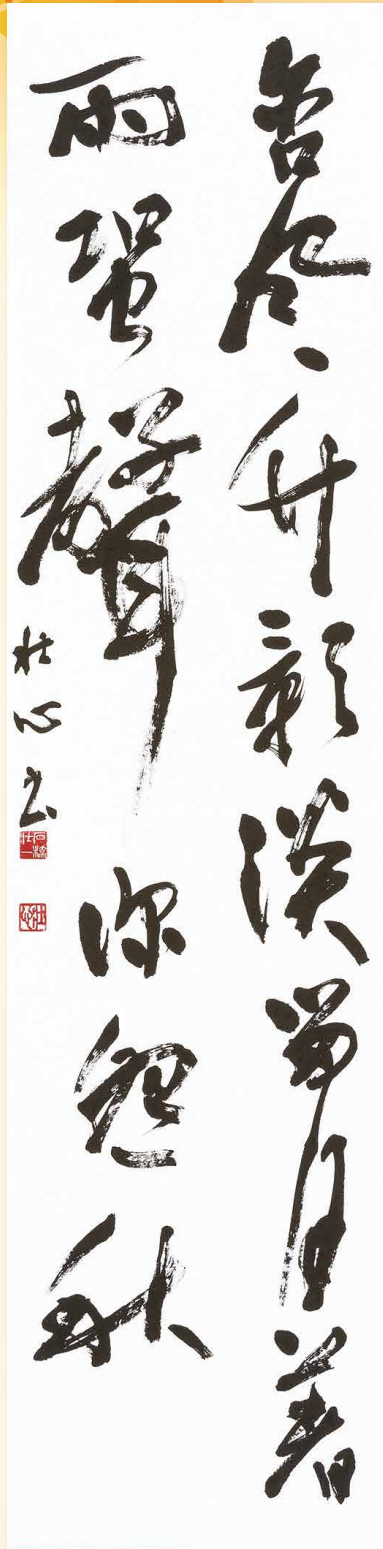

市議会議長賞

【写真部門】乙女の祈り
三瀬 清人さん（土居田町）

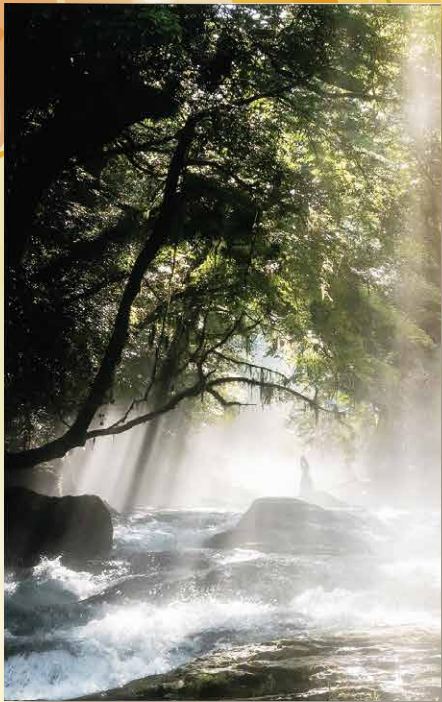

教育長賞

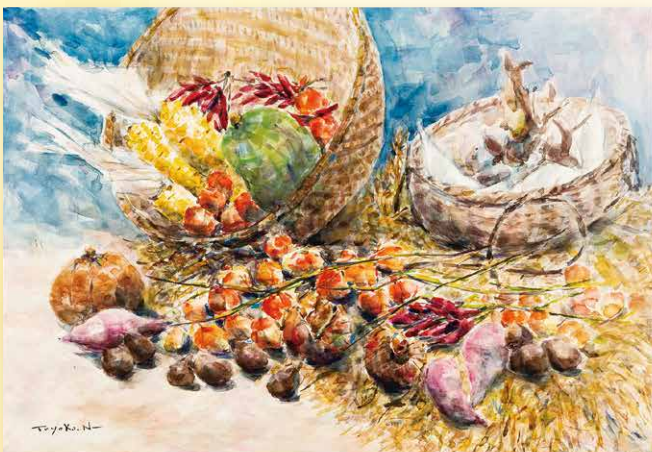

【洋画部門】実りの秋
中村 トヨ子さん（平井町）

文化協会会長賞

【日本画部門】松風
渡部 千津子さん
（西石井三丁目）



市長賞を受賞した石橋さん

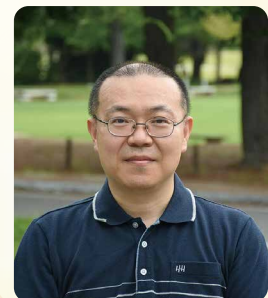

松山市民として、市長賞をいただきとても光栄に思います。この14文字2行の作品は「全体の流れを途切れさせず一体感を大切に作る」という思いで書きました。これからも、今回の受賞におごることなく、より一層精進します。

松山市民文化協会 ☎9098008・FAX 9218242

主な内容

- 市政特集
笑顔広がる人とまち 幸せ実感都市 まつやま…………… 4・5面
- 松山市民文化祭 第41回美術展特選作品…………… 6・7面
- 市民ガイド…………… 12～15面

発行：松山市役所
編集：秘書広報部シティプロモーション推進課
毎月1日・15日発行
☎948-6705 ☎934-2578
https://www.city.matsuyama.ehime.jp/

道後オンセナート2022 「ハダカヒロバ秋まつり」を開催します

日本最古といわれる道後温泉では、10月10日(月・祝)から23日(日)の祝休日を中心に「ハダカヒロバ秋まつり」を開催します。

パフォーミングアーツをはじめ、さまざまなイベントを開催します。

日程・内容 下表のとおり

会場 ハダカヒロバ

(道後温泉別館
飛鳥乃湯泉中庭)



日程	アーティスト	タイトル
10月10日(月・祝)	上ノ空はなび (to R mansion)	回遊&パフォーミングショー「Do! Go!」
14日(金)	TETSUJIN-AUDIO VISUAL (高橋哲人、モン村マイコ)	ロック♨湯 ~音泉楽器×清掃楽器 音楽夢想~
15日(土)	正直	テープ引っ張る
16日(日)	山中カメラ×道後商店街	道後湯玉音頭 BONダンス大会2022
21日(金)	偶然という奇遇 ~中ムラサトコ×伊藤千枝子	偶然という奇遇 ~道後ハダカヒロバ編
22日(土)	梅川杏ノ介×道後芸妓連	正調伊予節 新作!男舞披露
23日(日)	TETSUJIN-AUDIO VISUAL (高橋哲人、モン村マイコ)	ロック♨湯 ~音泉楽器×清掃楽器 音楽夢想~

☎道後温泉事務所 921-0101 ・ FAX 934-3415

「街の住みこころ&住みたい街ランキング2022」で松山市が1位

20歳以上の四国エリア居住者を対象にした大東建託株式会社の居住満足度調査で松山市は「街の住みこころ」と「住みたい街」の両方のランキングで1位に選ばれました。



☎まちづくり推進課 948 6095 ・ FAX 934 1821

松山南高等学校へ きらめき松山市民賞を贈呈



(左から) 新宮紗瑛さん、野志市長、北村悠羽さん

松山南高等学校は、ネギの花のネギボウズを使って海洋汚染油を除去したり、アサリの貝殻を使って水質を浄化したりする研究を進めるなど、その鋭い観察力と新しい視点が高く評価され、環境に関する多くのコンテストで受賞しています。

9月1日、今後の活動の励みになるよう「きらめき松山市民賞」を贈りました。野志市長は「皆さんのように若い世代のアクションが世界の環境を守る。その大きな流れにつながると期待している」と述べました。

【主な受賞歴】

- 海の宝アカデミックコンテスト
- 令和3年 「海の宝大賞(最優秀賞)」
- 令和2年 「ちようちんあんこ賞」

☎環境モデル都市推進課 948 6960 ・ FAX 934 1861

市消防団北条分団 県消防操法大会優勝

8月7日に「第33回愛媛県消防操法大会」が開催され、市消防団北条分団が優勝しました。

また、個人の部では、同団の塩谷健太郎部長と塩田祐幸団員が優秀選手賞を受賞しました。

塩谷部長は「個人の優秀選手賞もうれしいが、分団で勝ち取った優勝は、もっとうれしい。全国大会では、今回以上の操法ができるようしっかりと準備したい」と語りました。第29回全国消防操法大会は10月29日(土)に千葉県市原市で開催されます。



☎(消)地域消防推進課 926 9229 ・ FAX 926 9189

みんなの消防フェスタ・ 防災シンポジウム2022

日時 11月6日(日)10~14時

会場 総合コミュニティセンター (湊町七丁目)

内容 10時~10時30分=式典(市長表彰ほか) ▶10時35分~12時=防災シンポジウム(気象予報士の伊藤みゆきさんの講演) ▶10~14時=各種体験コーナー(地震体験車の試乗、ポンプ車からの放水体験、防火啓発コーナーほか)

※新型コロナウイルス感染対策で規模を縮小して開催予定



☎(消)地域消防推進課 926-9245 ・ FAX 926-9189

第9回松山市立図書館 ビブリオバトル参加者募集



自分がお薦めする本を紹介し、投票でどの本が一番読みたいかを決める書評ゲームのビブリオバトルに参加してみませんか。

日時 10月29日(土)13時~(中学生・高校生の部、各60分)

会場 総合コミュニティセンター(湊町七丁目) 1階展示室

対象・定員 中学生・高校生。各6人程度(抽選)

申し込み 10月14日(金)までに、電話・ファクス・eメールで住所、氏名、電話番号、学校名・学年、発表する本のタイトルを中央図書館事務所 lib-ev1@city.matsuyama.ehime.jp (件名「ビブリオバトル」)へ ※参加者がお薦めの本を用意



☎(教)中央図書館事務所 943-8008 ・ FAX 933-9968



挑め！フィールドミュージアムマスター



小説『坂の上の雲』ゆかりの史跡や地域資源を巡りながら、写真を撮るフォトラリーを開催しています。たくさんの地域資源を巡って、フィールドミュージアムマスターを目指しましょう。

内容リーフレットに載っている撮影ポイントで、地域資源を背景に参加者を入れた写真を撮影し、インターネットから応募してください。ポイントがたまれば、認定証がもらえるほか、抽選でまつやま農林水産物ブランドなどの特産品が当たります。30ポイントでサブマスター、90ポイントでマスターの認定証を交付します

申し込み 応募フォームから
※詳細は市ホームページを確認



認定証



応募フォーム



市ホームページ

☎まちづくり推進課 948-6996 ・ FAX 934-1821

支所などでマイナンバーカード申請用顔写真の無料撮影(予約制)

カードの申請に必要な顔写真を無料で撮影し、その場でカードの申請が完了します。ぜひ利用してください。

日時・会場 下表のとおり。いずれも9時30分～16時

11月の日程	場所	予約開始日
1日(火)・2日(水)	生石支所	9月30日(金)
4日(金)	垣生支所	10月4日(火)
7日(月)・8日(火)	桑原支所	10月6日(木)
9日(水)・10日(木)・11日(金)	石井支所	10月7日(金)
15日(火)・16日(水)	味生公民館 (味生ふれあいセンター内)	10月14日(金)
17日(木)・18日(金)	道後公民館	10月17日(月)
21日(月)・22日(火)	三津浜支所	10月21日(金)
29日(火)	和気支所	10月27日(木)
30日(水)	潮見支所	10月28日(金)

申し込み 電話で住所、氏名、生年月日、電話番号を市民課マイナンバーカード予約専用ダイヤル☎948-6088へ

※市民課(市役所本館1階)と市マイナンバーカード交付センター(いよてつ高島屋南館1階)では、予約なしで申請を受け付けています

☎市民課 948-6088 ・ FAX 934-1801



月のおもてなし in 松山城 松山城420周年記念～お月見ナイトキャッスルパーティー～

日本夜景遺産に認定され、ライトアップされた幻想的な松山城で秋の夜長をお楽しみください。今年は松山城の築城開始から420周年を記念して特別なイベントも予定しています。天守やロープウエーの夜間営業などを実施します。

期間 10月8日(土)・9日(日)

会場 松山城天守、本丸広場ほか

両日共通 ※イベントの詳細は、ホームページを確認

- 松山城ライトアップ=日没～21時
- みんなで祝おう！牛乳パックランタンナイト(本丸広場)=18～21時
- ロープウエー夜間営業=21時まで
- 天守夜間営業=20時30分まで(20時札止め)
- 重要文化財の櫓(野原櫓・乾櫓)特別公開=18～20時(19時50分受け付け終了)
- お城の昔語り(筒井門続櫓)=19時30分～20時



☎松山城総合事務所 921-4873 ・ FAX 934-3417
観光・国際交流課 948-6557 ・ FAX 943-9001

中島で週末カーシェアリングの実証実験を開始

松山市SDGs推進協議会のスマートアイランドモデル分科会では、官民が連携し、中島を舞台に「住み続けられる地域」の実現を目指しています。

新しい移動手段を確保し、島内の周遊性を高めるため、環境に優しい超小型電気自動車「C+pod」で、週末カーシェアリングを実証しています。

トヨタカローラ愛媛株式会社の協力で「C+pod」1台を中島の大浦港に配置。利用状況やアンケートなどでニーズを調査します。トヨタ自動車の会員制カーシェアリングサービスに入会し、予約すれば誰でも利用できます。



期間 7月30日から1年程度 **料金** 15分200円

☎企画戦略課 948-6943 ・ FAX 934-1804

ゴー！ゴー！アイランド！！ 里島ポイントラリー



忽那諸島の地域資源やまちのスポットを巡るポイントラリーを開催しています。秋の爽やかな気候の中、島を訪れ、地域の魅力を感じてみませんか。

期間 10月3日(月)～11月20日(日)

内容 インターネットまたは二次元コードからスマートフォンでアクセスし、各スポットを巡って位置情報(GPS)でポイントを獲得。得点に応じて、抽選で島の特産品などが当たります

申し込み 10月3日(月)から応募フォーム



応募フォーム 市ホームページ

☎まちづくり推進課 948-6816 ・ FAX 934-1821

ねんりんピック愛顔のえひめ2023 リハサル大会(ソフトバレーボール)を開催

令和5年に「第35回全国健康福祉祭えひめ大会(ねんりんピック愛顔のえひめ2023)」を開催します。円滑に運営するため、8月21日にソフトバレーボールのリハサル大会を総合コミュニケーションセンターで行いました。四国内から17チーム約100人の選手が参加。日ごろの練習成果を存分に発揮し、白熱した試合を繰り広げました。

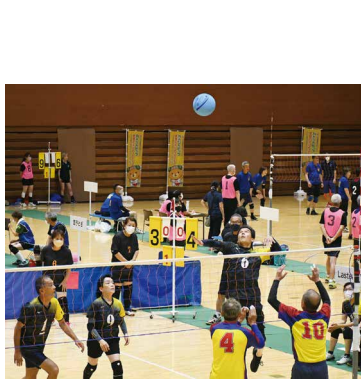

ねんりんピックは、60歳以上の人を中心としたスポーツ・文化の交流大会や健康福祉に関するイベントです。ふれあいと活力のある長寿社会を目指します。えひめ大会は、令和5年10月28日から31日まで開催。松山市では、10種目(テニス、ゴルフ、弓道、剣道、水泳、サッカー、ソフトバレーボール、軟式野球、バドミントン、俳句)の交流大会を松山中央公園などで行います。

☎ねんりんピック推進課 948 6426 ・ FAX 934 1840

市政
特集

笑顔広がる人とまち 幸せ実感都市 まつやま

～一人でも多くの人を笑顔に～

市民の皆さんを笑顔にしたい、まちに笑顔を広げたいという思いで「笑顔広がる人とまち 幸せ実感都市 まつやま」のキャッチフレーズを掲げ、「現地・現場を大切に」「市民目線を大切に」、平成30年11月の3期目スタートから全力で取り組んできた野志市政。3つの基本姿勢と5つの柱ごとに、成果をお知らせします。

基本姿勢

市民目線・現地現場

地域別や世代別、職業別のタウンミーティングを引き続き開催。新しく広報タイムを設け、市民生活に役立つ情報を発信しました。これまでに126回開催し、約7,600人に参加いただくなど、市民が主役のまちづくりを進めています。



働く若い世代とのタウンミーティング



令和3年11月に「中核市サミット2021in松山」を開催

継承・発展

令和元年に市制施行130周年を迎え、記念行事で皆さんと一緒に歴史を振り返り、未来へ継承しました。開設から20年を迎えた総合窓口センターを令和2年11月にリニューアル。また、新しく上下水道のワンストップ窓口を設けるなど、行政サービスを高めました。



連携・協働

多くの企業や団体、大学、県や他都市と連携や協働しています。令和2年7月に、四国で初めて「SDGs未来都市」と「自治体SDGsモデル事業」に国から選定。松山市SDGs推進協議会を立ち上げ、持続可能なまちを目指しています。

子どもたちの未来を応援



令和2年度開始の「産後ケア」は、利用しやすいよう今年4月から自己負担を軽減

子育て家庭の経済的負担を減らし、子どもたちの病気を早期発見・治療するため、県や関係機関の協力で、中学3年生までの通院費・入院費の無料化を実現しました。不妊治療の助成は保険適用後も継続し、子どもを持ちたいと望む人を支援しています。定員を超えて児童を受け入れた施設へ助成し、臨時園舎を設け、保育人材を確保するなど、待機児童ゼロを達成（令和4年4月1日時点）。児童クラブは121カ所に増やし、賃金を引き上げて支援員を確保し、対象学年を広げるなど、子どもの居場所づくりも進め、子育て・教育環境を充実しました。



夏休みなど長期休暇中の居場所で、令和元年度から「休日子どもカレッジ」を開始



今年4月に、子どもの発達などを相談できる「こどもの相談室ふらっと」を開始



市立の小学校・中学校の全ての児童生徒に1人1台タブレット端末を配備



いきいきと暮らせる

がんを早期発見、早期治療するため、国保加入者のがん検診自己負担を令和2年度から4年間無料に。「健康づくり応援パートナー登録事業」や「健康マイレージ事業」を令和2年から開始したほか、「まつイチ体操」や「松山城登頂ウォーキング」を広めるなど、健康寿命の延伸や介護予防を進めました。県などと連携し、今年7月にはマイナビオールスターゲーム2022を開催。リニューアルしたスコアボードが球宴を盛り上げました。



地方球場では初めて3回目のプロ野球オールスターゲームを開催

また、令和2年の10年ぶりの「だから、ことば大募集」は過去最多の応募があり、「俳句甲子園」やショートショートにリニューアルした「坊っちゃん文学賞」など、ことばと文学のまち松山を全国に発信しました。

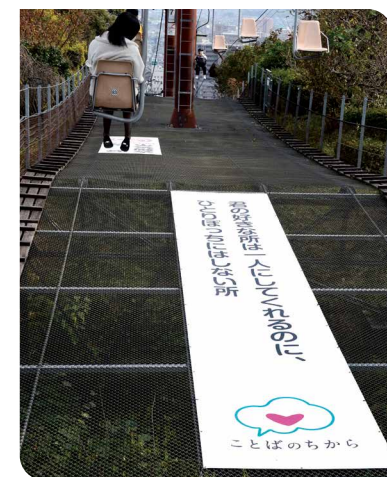

令和元年1月に「まつイチ体操」交流・測定会を初開催

松山城リフト下の「ことば」は、新しい作品にリニューアル

安心して暮らせる

平成30年7月豪雨をきっかけに、産官学民が連携し全国で初めて「全世代型防災教育」を開始し、防災まちづくり大賞消防庁長官賞など多くの賞を受賞しました。消防団員数四国1位、女性消防団員数全国3位、防災士数全国1位です（令和4年9月1日時点）。防災マップは全面リニューアルして、今年3月に全戸配布するなど、地域防災力を高めています。また、高齢者の総合的な相談窓口の地域包括支援センターは13カ所・2サブセンターに増やし、運営体制を強化。今年1月からは、ごみ出しが難しい1人暮らしの高齢者などを対象に「ふれあい収集」の社会実験を始めました。離島診療連絡船「しまどりII」や、中島地区の小学校跡地2カ所にヘリポートを備えるなど、島しょ部の医療環境を充実。新規水源確保は、新しい調査結果をもとに、市議会から意見を頂きながら検討しています。



元気な産業を応援し、成長する

県と連携し、楽天保険グループほか企業誘致で令和元年以降、約450人の雇用を創出。RPA（業務の自動化）の導入をはじめ、多様な働き方や業務効率化を支援し、市内企業の経営を支えました。平成31年に道後温泉本館の保存修理工事に着手。令和6年末の完成に向け順調に進んでいます。冠山の「空の散歩道」をリニューアルし、「道後REBORNプロジェクト」や「道後オンセナート2022」など、この期間ならではの魅力を発信。今年1月には修理が完了した又新殿の観覧を3年ぶりに再開。戦略的な観光振興で、「瀬戸内・松山構想」を推し進め、JR四国と連携協定を締結。修学旅行を積極的に誘致し、令和元年度の63校から、令和3年度は177校に。平成30年7月豪雨の復旧工事は、約97億円の予算規模で、道路や漁港、農業用機械やハウスは全て完了、農地、農道、ため池もほぼ全て完了しました。



令和2年9月に「松山しごと創造センター」をリニューアルオープン。県が就労、市が創業、経営を支援



「道後REBORNプロジェクト」は令和3年2月に文化ツーリズム賞（長官表彰）を受賞



「道後アート2019・2020」で生まれた「ひみつジャナイ基地」は、2021年度グッドデザイン賞を受賞



東京・大田市場で、紅まどんなをトップセールス



ふれあい収集の社会実験



小学生から高齢者まで切れ目のない防災リーダーを育成

新型コロナウイルス感染症対策

市民の皆さんの健康を守る、地域経済を守るため、これまでに総額約1,281億円の予算を計上し、全力で取り組んでいます。

感染拡大の防止

県と連携し疫学調査や健康観察のほか、自宅療養者の支援などで、感染拡大の防止を徹底しました。

また、市医師会や医療機関と連携し、新型コロナウイルスワクチン接種を進めています。



市民生活の支援と地域経済対策

1人10万円の国の特別定額給付金をはじめ、ひとり親家庭などへの応援金、生活困窮者への支援金などを給付。子育て世帯への臨時特別給付金は市独自に所得制限を撤廃しました。飲食店への協力金、中小企業などへの応援金、県・市連携プレミアム付商品券の発行、また、過去最大規模の中小企業への無利子で信用保証料なしの融資枠を設け、市民の皆さんの生活を支え、雇用を維持し事業を継続するなど、地域経済を活性化しています。



愛着や誇り、住み続けたいまち

花園町通りは整備後、歩行者通行量は約2倍に。地元の商店街を中心に定期的にマルシェや産直市などを開催。平成31年に「アーバンデザインセンター」が移転し、官民学が連携するまちづくりの拠点機能も加わりました。松山市駅前広場整備は、令和3年11月に社会実験を行い、交通への影響やにぎわい創出の効果を検証。JR松山駅周辺は、県の連続立体交差事業に合わせ、街路や宅地を整備するほか、JR松山駅のターミナル機能を強化するバスタプロジェクトの実現に向け、令和4年5月に検討会を設置しました。風早、三津浜、忍那諸島ほか、地域資源を生かし魅力を創り出し、住民主体のまちづくりを進めています。



市駅前広場の整備は、令和8年中の完成を目指して今年着工



三津浜地区にぎわい創出事務所「ミツハマカ」が令和3年度地域づくり表彰 国土交通大臣賞（地域づくり部門）を受賞



令和2年7月に、中島に新しい交流拠点「はしふるテラス姫ヶ浜」がオープン

令和4年度 県民総合文化祭協賛事業

松山市民文化祭

第41回美術展 特選作品紹介

洋画部門

デリーの古い街(インド)
中須賀 繁子さん(久米窪田町)

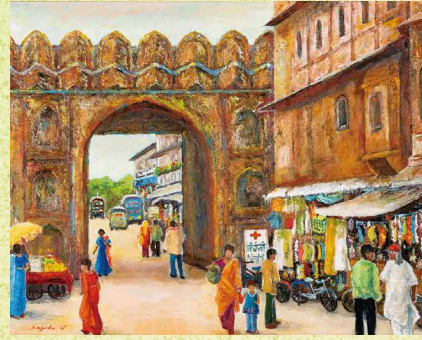

想いのまま
山岡 美知子さん(溝辺町)



飾り室
杉山 秀子さん(南江戸一丁目)



日本画部門

花
三好 知枝子さん(重石井一丁目)



春の古石屋
稲田 理佳子さん(分原千石)

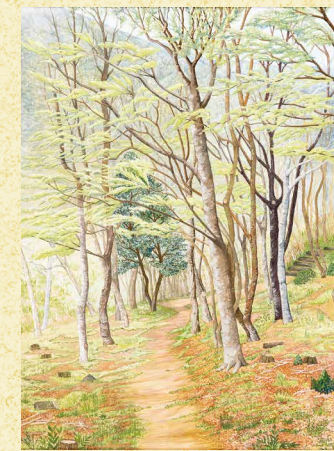

工芸部門

涼
吉田 倫子さん(天山寺町)



信楽花瓶
村上 好春さん(溝の山四丁目)



写真部門

求愛
芝 毅さん(北斎院町)



は〜い・ジャンプ
二宮 和久さん(北斎院町)



心地よい眠り
道土井 友子さん(小坂三丁目)



版画部門

代田夕刻
八木 文宏さん(南梅本町)

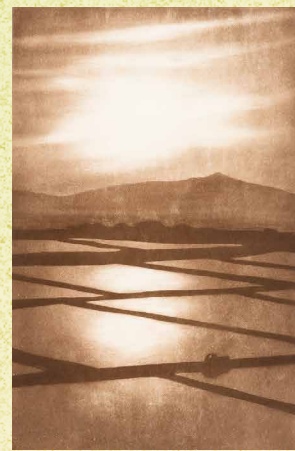

書部門

五言絶句
土岐 桂子さん(重野二丁目)



祖詠詩
増山 洋子さん(溝の山四丁目)

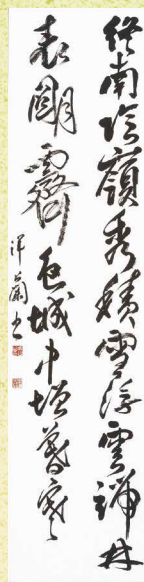

佳句
向井 理さん(親合五丁目)



万葉集より
吉田 富美さん(重石井四丁目)

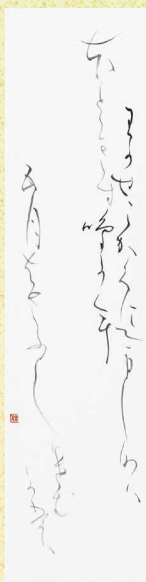

戒豈詩
中原 和恵さん(高岡町)

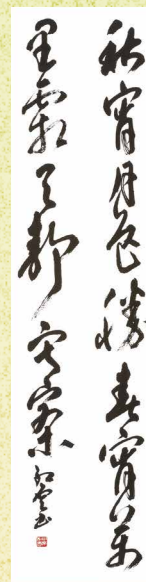

風信帖
伊佐岡 範子さん(南土高町)

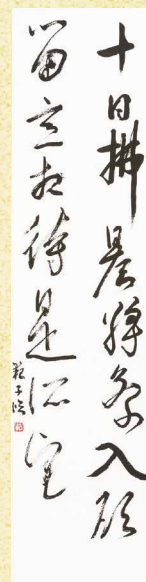

陸游詩
新田 彰子さん(辻町)

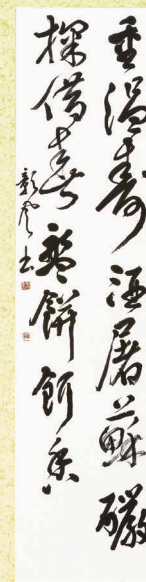

王鐸詩
田中 鈴子さん(溝河内)

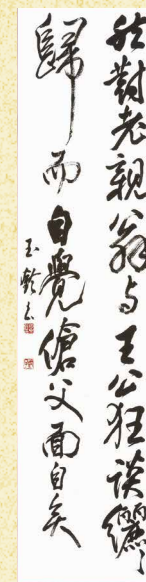

佳句
柿本 由里香さん(土手内)



蘇秀道中
山下 恵さん(桜松一丁目)



佳句
向井田 和子さん(金川西二丁目)



白楽天の詩
渡部 初子さん(安城寺町)

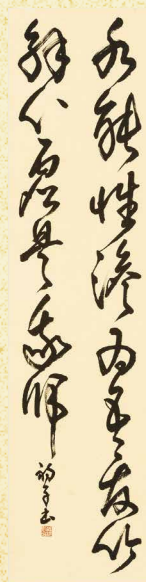

舞
山口 真由美さん(持田町二丁目)



月
澤田 乃理子さん(三番町四丁目)

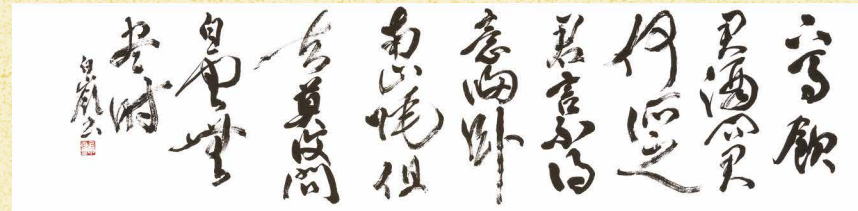

王維詩 上甲 百恵さん(南斎院町)

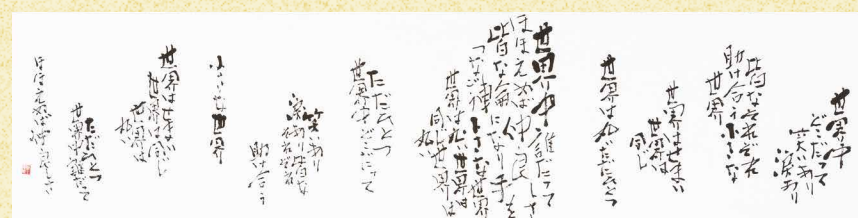

小さな世界 菊地 早苗さん(余戸中二丁目)

デザイン部門

QUEEN
山内 慶吉さん(美沢一丁目)

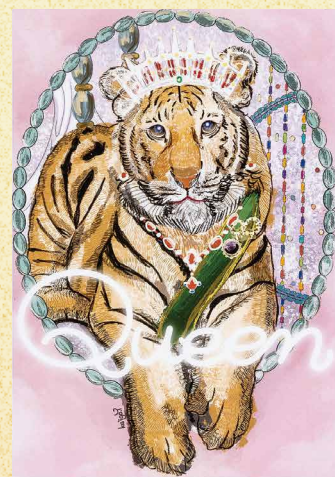

園市文化協会 ☎909-8008 ・ ☎921-8242

松山市民文化祭 第41回 美術展・芸術祭

入場無料

美術展は、市長賞をはじめとする入賞作品など327点の出品作品を展示。また、芸術祭では舞踊や演奏、伝統芸能などを披露します。

第41回 美術展

日時 9月30日(金)～10月4日(火)。いずれも9～18時(10月3日(月)は閉展。初日は11時～、最終日は16時まで)
会場 総合コミュニティセンター(湊町七丁目)企画展示ホール

第41回 芸術祭 ～伝統芸能と現代芸能の祭典～

日時 10月16日(日)=リノリウム舞台(主に洋楽・洋舞)
▶10月23日(日)=所作台舞台(主に邦楽・邦舞)。いずれも10～18時
会場 松山市民会館(堀之内)大ホール



環境を考えるイベント



10月22日⑤
10月23日⑥

まつやま環境フェア2022

～環境にやさしいエコなライフスタイルへ～

松山市や企業、団体、高校生、市SDGs推進協議会などのステージやブースなど、環境を楽しく学べるイベントです。

日時 10月22日(土)10～17時、
23日(日)10～16時

会場 アイテムえひめ(大可賀二丁目)

ステージイベント

オリジナルLED行灯作り

●ハーブを使ったミニスワッグ作り
●多肉植物アレンジメント

そのほか、イベント多数！
事前参加申し込みも受け付け中→

ブース・展示

高校生のワークショップ

●フードドライブ
●エコカー展示 など

※「えひめ暮らしと住まいフェア」「マイホームフェスタ」と同時開催

☎環境モデル都市推進課 948-6960、6756・FAX934-1861

10月15日⑤

第15回まつやまミニ環境フォーラム

しぜんといっしょ

自然と人との関係の講話を聞いて、公園で自然体験の基礎から実践までを学びます。過ごしやすい秋、このイベントをきっかけに近くの山や川に出掛けて、自然を感じてみませんか。

日時 10月15日(土)10～12時

会場 まつやまRe・再来館研修室、空港通1・2公園(いずれも空港通一丁目)

内容 講話「自然との共生を目指して」=市エコリーダー・石川和男さん▶体験「アウトドアを楽しもう」=市エコリーダー・百済里美さん

対象 小学生以上の親子 **定員** 10組(抽選)

申し込み 10月10日(月)祝(必着)。応募フォーム・はがき。住所、氏名、電話番号、参加人数を〒790-8571 環境モデル都市推進課へ

☎スポーツシティ推進課 948-6889・FAX934-1287

松山競輪 道後温泉杯争覇戦

開催期間中、毎日先着300人にオリジナルグッズをプレゼント。ナイター開催のGⅢレースをお楽しみください。

日時 10月13日(土)～16日(日)。いずれも14時30分～

第1レース15時29分発走予定

会場 松山中央公園多目的競技場(市坪西町)

内容 S級9レース、L級ガールズ3レース

入場料 100円

☎競輪事務所 965-4300・FAX965-4000

愛媛FCマッチシティ「松山市の日」 10/16(日)

今年のマッチシティはギラヴァンツ北九州戦。本市在住の人に特別価格でチケットを販売します。当日は、人気サッカー漫画『アオアシ』コラボの応援用ロールフラッグを先着3,000人の市民に配布。そのほかイベントが盛りだくさん。みんなで応援に行きましょう。

日時 10月16日(日)14時キックオフ

会場 ニンジニアスタジアム(上野町)

料金 【松山市の日特別価格】B自由席 一般1,000円、小・中・高校生=無料(招待券)

※当日、スタジアムでは、マッチシティチケットを購入できません。必ず前日までに購入してください

※小・中・高校生の無料招待券も事前にチケットの申し込みが必要です

※詳細はホームページ(右記二次元コード)を確認

☎スポーツシティ推進課 948-6889・FAX934-1287

子ども医療の適正受診のお願い

健康保険に加入する中学3年生までの子どもの医療費を助成する子ども医療費助成制度は、皆様のご理解とご協力で支えられています。必要なときに安心して医療を受けられるよう、医療機関の適正な受診をお願いします。

適正受診の詳細は市ホームページを確認

救急医療を正しく利用してください

本当に必要な人が安心して救急医療を受けられるよう、正しい利用をお願いします。気軽に相談できる「かかりつけ医」を持ち、早めの受診を心掛けましょう。

ジェネリック医薬品を利用しましょう

新薬と同じ程度の効き目で安価なジェネリック医薬品を利用すれば、医療費が抑えられ、医療費助成制度を継続できます。

他の公費制度に該当する場合は…

他の公費制度(養育医療・育成医療・小児慢性特定医療など)が優先され、自己負担が生じる場合は、医療費助成の対象です。該当する制度の受給者証と医療費受給資格証を一緒に提示してください。

子ども医療電話相談

平日の夜間や土・日曜など、急に子どもの体調が悪くなったときの家庭での応急処置を、看護師や医師がアドバイスします。

短縮ダイヤル #8000



医療費が高額になるときは…

入院などで医療費が高額になると見込まれる場合は、限度額適用認定証の手続きをして、病院の窓口に表示してください。手続きは、加入している健康保険組合に問い合わせてください。

学校などでけがをしたときは…

学校など(幼稚園・保育園を含む)でのけがは、医療費助成の受給資格証を使わず、(独)日本スポーツ振興センターの災害共済給付を利用してください。

交通事故などでけがをしたときは…

交通事故など、第三者行為による傷病で診療を受ける場合は、速やかに市と加入している健康保険組合に届け出てください。手続きをすれば、原則、相手側が負担すべき医療費を医療費助成の受給資格証で一時的に立て替えることができます。

10月は環境を考える月間

3R推進月間

食品ロス削減月間

限りある資源やエネルギーを有効活用し、環境負荷を減らす「循環型社会」を実現するため、日常に3Rを取り入れましょう。



Reduce (リデュース) = ごみを出さない

Reuse (リユース) = 繰り返し使う

Recycle (リサイクル) = 再生利用する

それぞれの頭文字をとった言葉です。

★実践してみよう★

Reduce
(リデュース)



- ・ご飯を残さず食べる
- ・計画的に買い物をする

Reuse
(リユース)



- ・詰め替え製品を選ぶ
- ・フリーマーケットやリサイクルショップを利用する

Recycle
(リサイクル)



- ・きちんと分別する
- ・リサイクル製品を使う

☎921-5516 ・ ☎921-6311

まだ食べられるのに捨てられる「食品ロス」は、全国で年間約522万トがあると推計されています。

松山市では、今年3月に「松山市食品ロス削減推進計画」を策定し、市民の皆さんと一緒に食品ロスを減らすよう取り組んでいます。

★必要な人に食べ物を届ける「フードドライブ活動」

食べ物（フード）の寄付を集める（ドライブ）活動が、市内店舗などで広がっています。家庭で余った食べ物を持ち込むと、食べ物を必要としている人へ届けられます。市内の実施場所は市ホームページで紹介しています。



★10月1日(土)から「フードドライブ」セットの貸し出し

学校や会社、地域のイベントでフードドライブをしてみませんか。実施方法が分からない場合は相談してください。

【貸し出しグッズ一覧】

- ①のぼり ②箱（最大10個）
- ③フードドライブ説明パネル



☎948-6756 ・ ☎934-1861

ごみ収集休止のお知らせ



地方祭の実施の有無にかかわらず、下記の日は「ごみカレンダー」のとおり、ごみ収集はありません。ごみの排出はしないでください。

●旧松山地域：10月7日(金)

●旧北条地域：10月10日(月・祝)

☎921-5516 ・ ☎921-6311



やま・まち・うみ・ひと、暮らし彩るみんなの松山圏

松山圏域だより

秋号

この企画では伊予市・東温市・久万高原町・松前町・砥部町の情報を発信します。松山からちょっと足を延ばして、地域の魅力を探してみませんか？

伊予市

伊予市に泊まろうキャンペーン

伊予市内の対象施設に1人につき1泊最大4,000円引きで宿泊できます。他の割引制度と併用可能です。詳しくは、伊予市ホームページをご覧ください。

日程 11月30日(水)まで
会場 伊予市内対象宿泊施設
定員 キャンペーン上限額に達し次第終了
申し込み 各宿泊施設チェックイン時
問 商工観光課
☎982-1120 ・ ☎982-1728



ウェルピア伊予の一室

東温市

劇団コバヤシライタ Vol.31 gno A to Z

劇団コバヤシライタが手掛けるオリジナルコント公演。地元ならではの笑いを散りばめながら、さまざまなストーリーをつなげていきます。

日時 10月22日(土)18時～、23日(日)14時～
会場 横河原ぶらっとHOME (東温市横河原) (東温アートヴィレッジフェスティバル2022参加企画)
料金 前売り=2,000円、当日=2,500円
問 劇団コバヤシライタホームページまたは出演者のSNSから



昨年度の公演の様子

久万高原町

第50回 久万林業まつり

今回は記念開催で「ミス日本みどりの女神」が来訪。ツリークライミング、モルック体験など「触れる」活動を多数用意してお待ちしています。ぜひご来場ください。

日時 10月15日(土)・16日(日)、いずれも9～16時
会場 久万公園 (久万高原町営生) ほか
内容 親子木工広場、木育キャラバン、特産物の販売、林業総合資料展など
問 久万林業まつり実行委員会 (林業戦略課内) ☎0892-21-1159 ・ ☎0892-21-0922



親子木工広場

松前町

松前町産業まつり「たわわ祭」

松前町自慢の特産品などの展示販売などを行います。ぜひご来場ください。

日時 11月12日(土)10～16時、13日(日)10～15時(予定)
会場 エミフルMASAKI (まさき村店舗周辺駐車場)
内容 特産品などの展示販売、企業展など(予定)
料金 無料
問 産業課商工水産観光係 ☎985-4120



たわわ祭の様子

砥部町

「秋の砥部焼まつり2022」開催

国の伝統的工芸品「砥部焼」の窯元約70軒の陶工たちが、会場内で対面販売します。その他の町産品の販売やイベントも楽しめます。

日時 11月5日(土)・6日(日)、いずれも9～17時(6日は16時まで)
会場 陶街道ゆとり公園 (砥部町千足)
内容 砥部焼の対面販売、音楽ライブなどのイベント、グルメなど
問 商工観光課 ☎962-7288 ・ ☎962-4277



秋の砥部焼まつりの様子

※新型コロナウイルス感染症予防のため、掲載イベントが変更・中止になる場合があります。最新の情報は各問合わせ先に確認してください

令和3年度松山市の介護保険利用状況 知ってほしい！介護保険

40歳以上の人が納める保険料などで支えられている介護保険制度。令和3年度の利用状況をお知らせします。

要介護認定者などの状況

■松山市の65歳以上の人数(被保険者数) 14万3853人(令和4年3月末時点)
※市民の約4人に1人
■要支援・要介護認定者数 13万1447人(令和2年度比137人増)
※介護保険制度を開始した平成12年度以降連続して増加

高齢者数・認定者数、介護給付費の推移

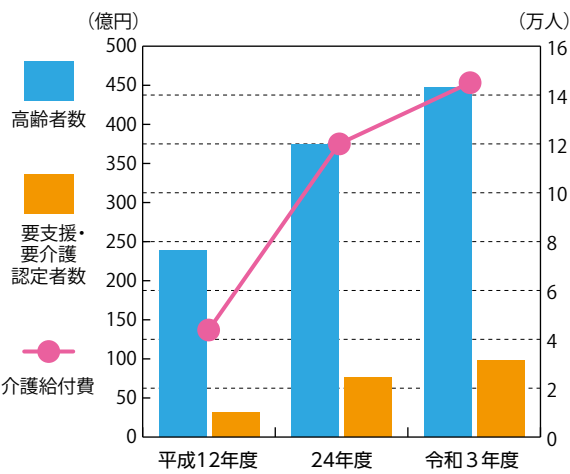

介護給付費・地域支援事業費の状況

令和3年度の介護給付費は、457億3046万円(令和2年度比2億2199万円増)で、地域支援事業費は、27億2241万円(同比1706万円増)でした。介護給付費の内訳は、訪問介護や通所介護などの居宅サービス費が226億321万円、グループホームなどに入居する地域密着型サービス費が121億9202万円、介護を受けるために施設に入所する施設サービス費が83億6126万円などです。

地域支援事業費は、介護予防型の訪問サービスや通所サービスなどの介護予防・日常生活支援総合事業費が19億4341万円、地域包括支援センターの運営

介護給付費・地域支援事業費の内訳

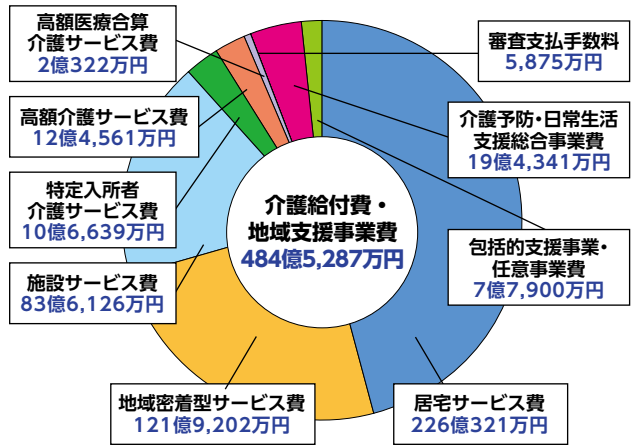

などをする包括的支援事業・任意事業費が7億7900万円です。

介護給付費とは

要介護・要支援状態になったときに、入浴・排せつ・食事などを支援するサービスの費用

地域支援事業費とは

要介護状態になるのを予防し、要介護状態になった場合でも、可能な限り地域内で自立した生活ができるように支援するサービスの費用

保険料は大切な財源です 期限内に納めましょう

介護サービスを利用するとき、利用者は原則、費用の1割(一定以上の所得がある人は2割または3割)を負担します。残りの負担内訳は、国・県・市の公費が50割、40〜64歳の人が納める介護保険料が27割、65歳以上の人が納める介護保険料が23割です。

皆さんが納める保険料が、介護保険制度を運営する大切な財源です。安定的に制度を運営するため、保険料は期限内に納めましょう。

☎介護保険課 948 6840・FAX 934 0815

にゃんよのきずな博通信

ホームページできずな博の情報をチェックだにゃん!

えひめ南予きずな博

えひめ南予きずな博 2022年4月~12月開催

新型コロナウイルス感染症の影響で、掲載しているイベントが変更・中止になる場合があります。事前に確認してください。

道の駅を巡って特産品をGET!!

道の駅グルメスタンプラリー

海側にある道の駅「宇和海道七駅物語」では「オリジナルじゃこ天」を、山側にある道の駅「奥伊予・四万十街道」では「オリジナル四万十鶏料理」をテーマに、2ルートのグルメスタンプラリーを開催中です。

- 期間：12月25日(日)まで
- 場所：宇和島市・八幡浜市・大洲市・西予市・伊方町・松野町・鬼北町・愛南町 / 高知県四万十市・四万十町

詳細はこちら

えひめ南予きずなカード

このまちとつながるために、南予を巡る人が手にする、さまざまな復興への想いをカタチにしたカードです。南予の対象施設・店舗でお得なサービスが受けられます。

- 販売金額：1枚500円(税込み)
- 利用期間：12月25日(日)まで

※きずなカード加盟店で購入できます
※期間中何度でも利用可能です

詳細はこちら

きずなカードが使えるお店 400店舗以上

シンボルイベント

吉田秋祭り 絆イベント「一粒萬倍 A SEED」公演

古事記・神話篇をモチーフに、八百万の神々と五穀が誕生するまでの物語を、地元舞踊家やアーティストとのコラボを通して、ライブ演奏で表現する総合芸術舞台。11月実施の「吉田秋祭り」と合わせて、五穀豊穡への感謝と復興への祈りを込めた「一粒萬倍 A SEED」の公演を開催します。当日の公演は、YouTubeで配信予定です。

- 開催日：10月16日(日)
- 場所：宇和島市立吉田中学校体育館(宇和島市吉田町鶴間新)

詳細はこちら

プレゼントクイズ

8月1日号の答え：③内子の宿

きずな博「なんよBBQサミット」で紹介されている鬼北町の特産品を使ったビックバーガーの具材は何でしょう。

ヒント 鬼北町のゆるキャラにもなっています。

①キジの丸焼き ②柚子の輪切り ③天然アマゴのじゃこ天

プレゼント応募方法：クイズの答えを郵便・応募フォーム(下記二次元コード)にて受け付けています。住所、氏名、年齢、性別、電話番号、クイズの答え、にゃんよのきずな博通信10月1日号に対するご意見・ご感想を明記の上、下記までお送りください。応募はお一人様一通のみとさせていただきます。

〒796-0048 八幡浜市北浜1-3-37 八幡浜支局商工観光室宛て
締切：10月15日(出当日消印有効)
※プレゼント当選者の発表は商品の発送をもって代えさせていただきます
【個人情報の取り扱いについて】個人情報は商品発送の目的のみに使用させていただきます。

☎えひめ南予きずな博実行委員会本部事務局(県南予地方局内) 0895-28-6146

移動図書館『つばき号』巡回日程表

10月～令和5年3月

利用方法

①利用者カードを作る(無料)

移動図書館や中央・三津浜・北条・中島図書館で、各図書館共通の利用者カードが作れます。運転免許証・マイナンバーカード・健康保険証など、本人確認書類を用意してください。

②貸出冊数は1人10冊以内・貸出期間は2週間(次の巡回日)まで

返却は、移動図書館や中央・三津浜・北条・中島図書館のほか、市民サービスセンター(いよてつ高島屋南館2階、フジグラン松山別棟2階)でできます。

返却ポストは、市役所本館1階・第四別館1階、松山三越1階、味生・久枝・畑寺児童館、南部児童センターにあります。

お知らせ

- 暴風・大雨警報が発令された場合は巡回を中止します
- 悪天候や工事などで、巡回の中止や駐車場所の変更をする場合があります
- 私有地のステーションは、個人の車両を乗り入れできない場合があります



巡回日	曜日	地区	移動図書館ステーション名・巡回時間				
			午前		午後		
			10:00~10:30	10:40~11:10	13:30~14:00	14:10~14:40	14:50~15:20
10月 4日 18日 11月15日 12月13日 27日 令和5年 1月10日 24日 2月 7日 21日 3月21日	火	小野久米	くぼた内科 (北梅本町)	南梅本集会所 (南梅本町)	南梅本団地 【公園】 (南梅本町)	日尾グリーン ハイツ 団地集会所 (水尾町)	南窪田集会所 (久米窪田町)
10月 5日 19日 11月 9日 12月14日 28日 令和5年 1月11日 25日 2月 8日 22日 3月22日	水	和気	幸風苑団地 【八木商店】 (太山寺町)	勝岡集会所 (勝岡町)	市営太山寺団地 集会所 (太山寺町)	和気 みどりヶ丘団地 【8班大久保氏宅】 (太山寺町)	太山寺分館跡 (太山寺町)
10月 6日 20日 11月 3日 12月 1日 15日 令和5年 1月12日 26日 2月 9日 23日 3月23日	木	味生味酒	日吉神社 (南斎院町)	津田団地 【津田公園】 (北斎院町)	衣山分館 (衣山二丁目)	御産所 【メソボセジュール前】 (別府町)	味生支所 (北斎院町)
10月 8日 22日 11月 5日 12月 3日 17日 令和5年 1月14日 28日 2月11日 25日 3月25日 ※商業施設は3月11日も運行	土	垣生 生石 余土	大新田団地 【公園】 (西垣生町)	西垣生北集会所 (西垣生町)	共同利用施設 南吉田センター (南吉田町)	久保田団地 【安楽寺北】 (久保田町)	15:00~15:30 余土農協保倉庫 【ランドメソボセジュール前】 (保免西三丁目)
10月 9日 23日 11月 6日 12月 4日 18日 令和5年 1月15日 29日 2月12日 26日 3月26日 ※商業施設・児童館は3月12日も運行	日	浮穴 窪原 石井	県営森松団地 【19棟北】 (森松町)	上野団地公園 (上野町)	市農協浮穴支所 高井出張所 (南高井町)	土居分館 (土居町)	平成脳神経外科 病院 (北井門二丁目)

巡回日	曜日	地区	移動図書館ステーション名・巡回時間					
			午前		午後			
			10:00~10:30	10:40~11:10	13:30~14:00	14:10~14:40	14:50~15:20	
10月11日 25日 11月 8日 12月 6日 20日 令和5年 1月17日 2月14日 3月14日 28日	火	石井 湯山 伊台	和泉南公園 (和泉南四丁目)	北古川公園 (古川北一丁目)	グリーンヒルズ 湯の山 【コミュニティホール】 (湯の山八丁目)	向陽ハイツ 集会所 (下伊台町)	白水台公園 (白水台二丁目)	
10月12日 26日 11月 9日 12月 7日 21日 令和5年 1月18日 2月 1日 15日 3月 1日 15日 29日	水	堀江 和気 久枝	堀江いつき団地 【いつき公園】 (堀江町)	元和気浜バス停 【和気町二丁目】	元和気浜バス停 【和気町二丁目】	安城寺西公園 (安城寺町)	白形医院 (和気町一丁目)	佐岡岡神社 (馬木町)
10月13日 27日 11月10日 12月 8日 22日 令和5年 1月 5日 19日 2月 2日 16日 3月 2日 16日 30日	木	久枝 清水	愛大東長戸宿舎 (東長戸四丁目)	還熊八幡神社前 (御幸一丁目)	還熊八幡神社前 (御幸一丁目)	不諭院 【駐車場】 (高砂町三丁目)	グランコート 山越Ⅱ 【駐車場】 (山越一丁目)	姫原クリニック (姫原一丁目)
10月14日 28日 11月11日 12月 9日 23日 令和5年 1月 6日 20日 2月 3日 17日 3月 3日 17日	金	桑原 久米	畑寺分館 (畑寺二丁目)	J A えひめ中央 アグリセンター 【松山東】 (畑寺町)	J A えひめ中央 アグリセンター 【松山東】 (畑寺町)	桑原分館 (桑原五丁目)	三町分館 (三町三丁目)	福音寺集会所 (福音寺町)
10月 1日 15日 29日 11月12日 12月10日 24日 令和5年 1月 7日 21日 2月 4日 18日 3月 4日 18日	土	小野 久米	素鷲神社 【畑中分館東】 (平井町)	五楽 【五楽公園西】 (平井町)	五楽 【五楽公園西】 (平井町)	北久米集会所 (北久米町)	南久米集会所 (南久米町)	鷹子分館 (鷹子町)
10月 2日 16日 30日 11月13日 12月11日 25日 令和5年 1月 8日 22日 2月 5日 19日 3月 5日 19日	日	湯山 小野 久米	県営溝田団地 【28棟南】 (東野三丁目)	市之井手浄水場 入り口 (溝田町)	市之井手浄水場 入り口 (溝田町)	永田部落 集会所西 (南梅本町)	ぐるうぶほうむ 54番地 【駐車場】 (水尾町)	ていれぎ ニュータウン (高井町)

★=巡回場所などを一部変更しています

スマートフォン・パソコンなどで、蔵書検索やインターネット予約ができます

●蔵書検索・予約サイト

<https://www.tosyokan.city.matsuyama.ehime.jp/opac/>



連休・巡回日・巡回場所の変更など、最新情報はこちらで確認してください

●移動図書館ホームページ

<https://www.city.matsuyama.ehime.jp/shisetsu/bunka/library/idotosho/index.html>



10月の納期 (納期限=10月31日(月)まで)

市県民税 (第3期)
 国民健康保険料 (10月期 (第5期))
 介護保険料 (第5期)
 後期高齢者医療保険料 (第4期)



新型コロナウイルスの感染予防のため、イベントなどの掲載内容が変更・中止になる場合があります。最新情報は市ホームページを確認またはお問い合わせください。



子育て

オンライン教室・講座

スマートフォン、タブレット、パソコンを用意して参加してください。

■オンラインむし歯予防教室(11月)

みんなでオンラインむし歯予防教室
 日11月15日(火)▶1歳未満=9時30分~9時50分▶1歳以上=10時~10時30分

内歯科衛生士の講話
 対本市に住民登録がある未就学児の保護者

申10月5日(水)~11月8日(火)
 オンライン親子むし歯予防教室(個別)
 日11月21日(月)13時30分~、14時~、14時30分~、15時~

内歯科衛生士の個別歯みがき相談など
 対本市に住民登録があり、歯みがきに不安のある未就学児の保護者

申10月5日(水)~11月14日(月)
 ■オンライン育児講座~プレママとプレパパのお口のケア~

日11月28日(月)10時~10時20分
 内歯科衛生士の講話(妊婦やパートナーの歯のケア)

対本市に住民登録がある妊婦やそのパートナー

申10月5日(水)~11月21日(月)
 <共通事項>

会オンライン(ビデオ会議アプリ「Zoom」)

問健康づくり推進課☎911-1868・FAX925-0230

※申し込み方法などの詳細は、市ホームページを確認



児童扶養手当の現況届の提出を

児童扶養手当受給者で、現況届を提出していない人は、手当が受けられなくなります。案内文に記載している必要書類を確認して、すぐに手続きをしてください。また、結婚や児童を監護しなくなったなどの理由で、受給資格がなくなった人は、資格喪失届を提出してください。

問子育て支援課☎948-6845・FAX934-1814

福祉・保健

スマイルウォーキング(石井・番町)

運動不足を感じる人、運動習慣のない人など、ぜひご参加ください。

日会下表のとおり。10~12時(受け付け=9時30分~)

日程	コース 集合場所	申込 期限
10/29(土)	はなみずき カメリア通り(約4* _口) はなみずきセンター	10/27(木)
11/12(土)	子規ゆかりの地を訪ねて(約4* _口) 城山公園東口	11/10(木)

※雨天決行(警報発令時は中止)

内各地区の名所を巡るウォーキング
 定30人(先着順)

申問10月6日(木)から申込期限の17時15分までに電話・インターネットで地域保健推進協力会事務局(健康づくり推進課内)

☎911-1814・FAX925-0230へ



聴覚障がい者のためのくらしセミナー

日10月17日(月)13時30分~
 会市総合福祉センター(若草町)5階中会議室

内法律相談
 対本市在住で聴覚に障がいのある人(身体障害者手帳を持ってなくても可)

定40人(先着順)

申問事前に電話・ファクスで住所、氏名、電話番号を市社会福祉協議会(聴覚総合支援課)☎921-2143・FAX921-2142へ

野良猫(地域猫)の不妊手術

県獣医師会が地域猫活動の支援として、飼い主のいない猫(野良猫)に無料で不妊手術を行います。

日不妊手術の開始=11月中旬~
 対生後6カ月以上のメスの野良猫
 定県内で約150頭
 申問10月3日(月)~31日(月)。直接、生活衛生課(市保健所<萱町六丁目>1階)☎911-1862・FAX923-6627へ

はちまるにいまる 8020すこやか歯科健診

日11月2日(水)9時~
 会市保健所(萱町六丁目)
 内歯科医師の歯科健康診査と歯科衛生士の歯科保健指導

対本市に住民登録がある18歳以上の人
 定12人(先着順)

申問電話で健康づくり推進課☎911-1868・FAX925-0230へ



【75歳以上対象】2種類の健診を受けてフレイル予防

フレイルとは、加齢で心身の機能が低下した状態のことです。早めに予防や対策をすれば回復が見込めます。毎年受診して、体も口も健康を維持しましょう。

対後期高齢者医療保険加入者(65~74歳の障害認定加入者を含む)
 ※6カ月以上入院している人、施設などへ入所・入居している人は対象外

■身体の健診(後期高齢者医療健康診査)

内身体計測、血圧測定、診察、血液検査、尿検査▶選択検査(医師が必要と判断した場合)=貧血検査・心電図検査・眼底検査

申直接、健診のしおりに記載がある医療機関などへ予約(受診時は受診券・質問票などが必要)

※受診券がない人は、受診の3週間前までに高齢福祉課へ連絡

問高齢福祉課☎948-6941・FAX934-1763

■歯と口の健診(歯科口腔健診)

日令和5年2月28日(火)まで
 ※年度に1回受診可

内問診、歯の状態確認、口腔機能評価(舌の状態や飲み込む力の確認など)、保健指導

料無料(健診後の治療は有料)

申電話で県後期高齢者医療広域連合へ(後日、クーポン券、受診票、質問紙、登録歯科医院一覧表を郵送)

▶受診=直接、登録歯科医院へ予約(受診時は保険証、クーポン券、受診票、質問紙が必要)

問県後期高齢者医療広域連合☎911-7739・FAX911-7735

認知症高齢者SOSネットワーク「おまもりネット」

「おまもりネット」は、認知症高齢者とその家族が地域で安心して生活できるよう、市と市社会福祉協議会がつくる見守り支援体制です。

■利用者の登録

内徘徊の恐れがある認知症高齢者は事前に登録が可能。登録者に身元が特定できる「お守りキーホルダー」を配布

申直接または郵送・eメール。利用登録届出書(市社会福祉協議会ホームページにあり)を〒790-0808若草町8-2市社会福祉協議会地域支援課☎chiiki@matsuyama-wel.jpへ

■搜索協力者を募集しています

徘徊発生時の搜索協力や日ごろの見守りなど、可能な範囲でご協力をお願いします。

対個人または事業所
 ※事業所は「認知症サポーター養成講座」の受講が必要(認知症に関する知識がある場合は不要)

申直接または郵送・申し込みフォーム・eメール・ファクス。登録用紙(市社会福祉協議会ホームページにあり)を〒790-0808若草町8-2市社会福祉協議会地域支援課☎chiiki@matsuyama-wel.jpへ

問介護保険課☎948-6949・FAX934-0815、市社会福祉協議会地域支援課☎941-3828・FAX941-4408



柔道整復、はり・きゅうなどの施術は正しく受けましょう

■柔道整復

肩こりや筋肉疲労などで整骨院や接骨院での柔道整復師の施術を受ける場合は、保険の対象外です。また、他の医療機関で同じ負傷の保険治療を受けているときも対象外です。骨折・脱臼の施術(応急処置は除く)は、あらかじめ医師の同意が必要です。

■あんま・マッサージ、はり・きゅう

保険の対象は、医師が必要と認める(同意書または診断書がある)ときのみです。けがのない場合や疾病予防の施術は、保険の対象外です。保険の対象外でも本市が指定する施術院で、はり・きゅうの施術を受けると、1回につき1,000円の補助が受けられる場合があります(月8回まで)。

<共通事項>

保険が利用できない場合は、全額を

日 日時・期日(時間は24時間表記)
 会 会場
 内 内容
 対 対象
 定 定員
 料 料金(表記の無い場合は無料)
 申 申し込み方法(住所と記載の場合は郵便番号を、氏名と記載の場合はフリガナも明記)
 問 問い合わせ先
 eメール
 HP ホームページ

自己負担▶保険を利用して施術を受けた場合、後日、施術日や施術内容などを確認することがあります。

問国民健康保険加入者=国保・年金課 ☎948-6362・FAX 934-2631、後期高齢者医療加入者=高齢福祉課 ☎948-6370・FAX 934-1763、県後期高齢者医療広域連合 ☎911-7733・FAX 911-7735

10月1日~11月30日は麻薬・覚醒剤乱用防止運動期間です

覚醒剤や麻薬、大麻、危険ドラッグなどの薬物の乱用は、ちょっとした好奇心で使ったつもりが、抜け出せなくなり、自身の健康だけでなく、あなたの周りの人々にも計り知れない悪影響をもたらします。たとえ1回だけでも「乱用」です。絶対に使わないでください。

問医事薬事課 ☎911-1805・FAX 923-6618

行楽シーズンの食品衛生

暑い日が続いています。油断せずに食中毒を防ぎましょう。▶弁当などを作る時は小まめに手を洗い、食材は中心部まで加熱し、適切な温度管理を徹底(食中毒菌が増えやすいのは10~60度)▶テークアウトやデリバリーの物を持って行く時は、保温保冷容器を利用し、早めに食べる。

問生活衛生課 ☎911-1808・FAX 923-6627

相談

人権相談 (10月)

人権相談

問会 1日(土)9~12時=中島ふれあいセンター(小浜)▶14日(金)13~16時=北条コミュニティセンター(北条辻)▶20日(土)13~16時=いよてつ高島屋南館2階市民サービスセンター

外国人のための人権相談

問会 27日(木)13時30分~15時30分=県国際交流センター(道後一万)問松山地方法務局 ☎932-0888・FAX 932-5798

職員募集

※履歴書はA4判、6カ月以内に撮影の顔写真貼付。職員採用情報の詳細や実施要領は市ホームページを確認



会計年度任用職員 (フルタイム作業員)

内職務内容=ごみ収集、道路・下水道の維持管理、放置自転車撤去など▶勤務場所=清掃課(室町一丁目)、道路河川管理課緑町分室(緑町一丁目)、都市生活サービス課(大街道一丁目・和泉北一丁目)など▶勤務期間=12月1日~令和5年3月31日(勤務成績により再度任用あり。最長、令和7年3月31日まで)▶給与=月額16万5,800円~18万4,100円(9月1日現在。勤務経験を換算して決定。期末手当・社会保険などあり)対定地方公務員法第16条各号に該当しない人。5人程度

【体力・口述試験】

日11月6日(日)8時30分~

会市役所会議室

申インターネット=10月12日(水)まで▶郵送=10月14日(金)(消印有効)※申し込み方法などの詳細は実施要領(人事課(市役所本館4階)、案内所(同1階)、支所、市民サービスセンター、市ホームページにあり)を確認

問人事課 ☎948-6940・FAX 934-9205

会計年度任用職員 (パートタイム債権徴収職員) (介護保険課)

内職務内容=戸別訪問での介護保険料徴収と関連事務処理▶勤務場所=介護保険課(市役所別館2階)▶勤務期間=令和5年1月1日~3月31日(勤務成績により再度任用あり。最長、令和7年3月31日まで)▶勤務時間=8時30分~15時30分▶給与=月額12万8,439円(9月1日現在。期末手当・社会保険などあり)対定原動機付自転車の運転とパソコンの基本操作(文書作成・表計算)ができ、地方公務員法第16条各号に該当しない人。1人程度

【口述試験】

日11月18日(金)10時~

会松山センタービル1号館(三番町四丁目)4階第4会議室

申問10月28日(金)(消印有効)。直接または郵送(簡易書留)。履歴書と運転免許証の写しを〒790-8571介護保険課(市役所別館2階)☎948-6966・FAX 934-0815へ

募集

期日前投票立会人

里島めぐり

帰りのフェリー代は無料! ※各イベントで上限あり



島の観光宣伝大使しまぼう

「里島めぐり」は島しょ部を活性化するため「まつやま里島ツーリズム連絡協議会」の会員が実施している体験・イベントです。

◆恋人峠でミカンの皮をむいたあと愛を叫ぼう

日11月3日(木・祝)

※10時に現地集合(高浜港9時25分発泊港行きフェリーに乗船)

会恋人峠(興居島・泊町)

内ミカンをお腹いっぱい食べた後、むいたミカンの皮の長さを競う。相子ヶ浜に向かって家族や恋人、友人に向けた愛を叫び、声の大きさを競う。各競技1位にミカンをプレゼント

定20人(先着順)

料1人1,000円

申10月1日(土)~24日(月)。電話でのご島里山作りグループ(池本)☎961-2840(8~18時)へ



恋人峠

里島のおふれる魅力を

プロモーション動画『里島ディスカバリー』でお楽しみください▼

里島めぐり全体について

問中島支所 ☎997-1841・FAX 997-1585

その他のメニューや詳細はこちらから

里島めぐり 検索



内職務内容=県知事選挙・市長選挙(選挙期日11月20日(日))▶知事選告示日11月3日(木・祝)▶市長選告示日11月13日(日)の期日前投票事務手続き全般の立ち会い▶報酬=日額9,600円(食費・交通費の支給はなし)問会下表のとおり▶集合場所=市選挙管理委員会事務局(市役所第四別館2階)※駐車スペースなし

Table with columns: 勤務日, 勤務場所・時間. Details include dates from 11/4 to 11/19 and locations like 市役所第四別館 and フジグラン松山.

※勤務期間が変更になる場合あり。昼食・夕食は各自で用意。マスクは必ず着用

対本市選挙人名簿に登録があり(今回の選挙で登録見込みの人を含む)、特定の候補者の選挙運動政治活動をしていない人

定各投票所1日につき2人(勤務場所・勤務日ともに抽選。選任者に10月24日(月)以降に通知)

申問10月14日(金)(必着)。郵送・ファクス・

eメール。住所、氏名、生年月日、電話番号、勤務希望日(複数希望可)、政党などに所属している人は政党名を〒790-0003三番町六丁目6-1市選挙管理委員会事務局「期日前投票立会人公募」係☎948-6622・FAX 934-1811・E t.koubo@city.matsuyama.ehime.jpへ

令和5年度 納税通知書発送用封筒広告主

内①市県民税納税通知書用=8万5,000部②軽自動車税納税通知書用=16万部

対市広告事業実施要綱などに該当する人または団体(要綱などは市民税課(市役所本館2階)、市ホームページにあり)

料①4万2,500円以上②8万円以上申問10月31日(月)(必着)。直接または郵送・eメール。所定の企画書(市ホームページにあり)を〒790-8571市民税課☎948-6300・FAX 934-1802・E shminzei@city.matsuyama.ehime.jpへ



市県民税納税通知書



軽自動車税納税通知書

日時・期日(時間は24時間表記) 会場 内容 対象 定員 料金(表記の無い場合は無料) 申し込み方法(住所と記載の場合は郵便番号を、氏名と記載の場合はフリガナも明記) 問い合わせ先 eメール ホームページ

シンポジウム

「みんなのミュージアム」～地域社会での役割を考える～



近年、「対話の場」としてのミュージアム(博物館、美術館)に注目が集まっています。私たちに「生活の中にあるミュージアム」とは何かをアーティストなどの専門家と一緒に考えてみませんか。

日 11月5日(土)14時～16時30分

会 坂の上の雲ミュージアム(一番町三丁目)2階ホール

内 登壇者=美術家・土谷 享さん、エンジニア・森川好美さん、La Pagodeキュレーター・今井 朋さん、八戸市美術館館長・佐藤慎也さんほか

定 60人(先着順)

申 11月4日(金)まで。申し込みフォーム・eメール。住所、氏名、年齢、電話番号を松山ブンカ・ラボ bunkamat@suyama@gmail.comへ



問 文化・ことば課 ☎948-6524・FAX934-1913 松山ブンカ・ラボ ☎080-9833-9869

上水道の水圧が上昇します

上水道の水圧を調整している機器の取り換え工事を行います。

工事期間中、右図の区域では通常より水圧が上がり、水の出が強くなります。蛇口で調整するなどして使用してください。

日 工事期間=10月11日(火)～11月9日(水)

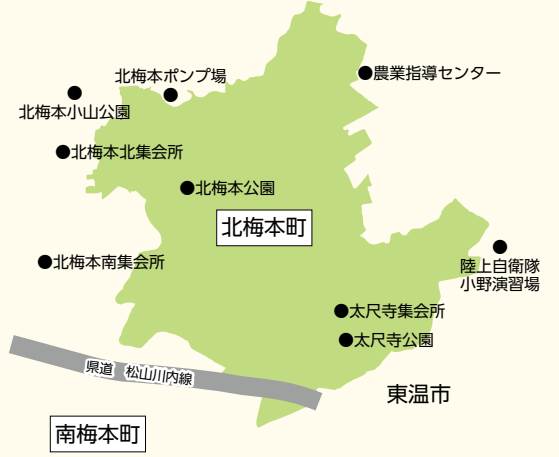

問(企)浄水管理センター ☎977-0198・FAX977-0668

『味酒野東部の今昔』～札の辻碑前から七曲り、山越、札の辻～

日 10月29日(土)10～12時(集合=10時。受け付け=9時50分から)

会 集合場所=札の辻碑前(本町二丁目)

内 庚申庵倶楽部理事・三好龍二さんを講師に、松山城の堀の北側、師範学校のあった府中から北へ上がり、木屋町から今治街道手前周辺の今昔を探る

定 10人程度(抽選)

料 800円(資料代・保険料を含む)

申 10月19日(水)(必着)

■第4回「中世歌学秘伝書をよむ(其八) 天磐戸神話をめぐって」

日 11月5日(土)13時30分～15時

会 庚申庵史跡庭園(味酒町二丁目)管理棟2階企画室

内 『西行問書』の注解が施された百首の和歌のうち、天磐戸神話を踏まえた万葉集の歌注を読み解きながら、中世びとの教養の一端を学ぶ

定 15人程度(抽選)

料 700円(資料代を含む)

申 10月25日(火)(必着)

〈共通事項〉

申 問 はがき・ファクスで、参加者全員の住所・氏名・年齢・電話番号を〒790-0814味酒町二丁目6-7庚申庵史跡庭園「地域文化講座第〇回」係 ☎915-2204・FAX932-0120へ

ママのHappyが子どものHappy!

日 内 下表のとおり

Table with 3 columns: 日時, テーマ, 講師(敬称略). It lists two events: one on 10/19 about parenting and another on 11/2 about sex education.

第21回瀬戸内海俳句大会の作品

内 瀬戸内海の風光や生活を詠んだ句(自作未発表・1人5句まで)

対 小学生以上

申 問 11月30日(水)(消印有効)。はがき・ファクス・eメール。住所、氏名、番号(フリガナ)、電話番号、学校名・学年、作品を〒791-4501中島大浦2962中島総合文化センター「瀬戸内海俳句大会」係 ☎997-1181・FAX997-0329・setohaiku@city.matsuyama.ehime.jpへ

※詳細は募集要項(市ホームページにあり)を確認



市民農園の利用者

■北梅本市民農園

会 農業指導センター隣接地(北梅本町)

内 野菜などの栽培(1区画約20平方m)

対 本市在住の人(東垣生市民農園の貸付決定者は除く。1世帯1区画)

定 料 93区画(抽選。結果は12月下旬に通知)。2万円(23カ月間)

申 問 12月2日(金)(必着)。申し込みフォーム・直接または郵送で貸付申込書(農業指導センター、市ホームページにあり)を〒791-0242北梅本町甲1314農業指導センター ☎976-1199・FAX970-3915へ



■東垣生市民農園

会 東垣生町719

内 野菜などの栽培①一般=1区画約20平方m②車いす使用者用=1区画約1.5平方m

対 本市在住の人(車いす使用者用区画は車いす使用者のみ。北梅本市民農園の貸付決定者は除く。1世帯1区画)

定 ①36区画②2区画(いずれも抽選。結果は12月下旬に通知)

料 ①2万円②1,500円(23カ月間)

申 問 12月2日(金)(必着)。申し込みフォーム・直接または郵送で貸付申込書(空港港湾課、市ホームページにあり)を〒791-8041北吉田町77-84空港港湾課 ☎994-5245・FAX994-5280へ

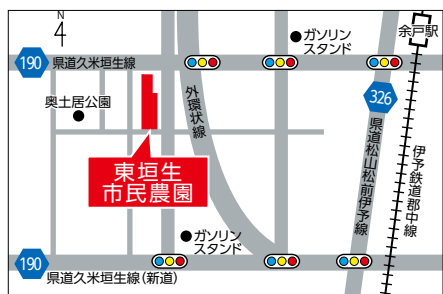

〈共通事項〉

日 貸付期間=令和5年

4月1日(土)～令和7年

2月28日(金)



申し込みフォーム

講座・講演

国際交流市民ボランティア入門講座(全2回)

日 第1回=10月16日(日)10時～11時30分▶第2回=10月23日(日)14～16時

会 コムズ(三番町六丁目)5階大会議室

内 第1回=「できることから始めよう!国際交流ボランティア」…外国人市民と共に自分にできることを考えるワークショップ▶第2回=「国際交流団体ガイダンス」…本市で活動する国際交流・協力団体の紹介

対 定 国際交流関係のボランティアに興味があり、原則、2回とも参加できる人。40人(先着順)

申 問 電話・ファクス・eメール。氏名、電話番号、メールアドレスをまつやま国際交流センター ☎943-2025・FAX931-2041・mail@mic.ehime.jpへ

地域文化講座

■第3回「味酒野をさぐるPartⅩ」

福祉センターで映画鑑賞 『千と千尋の神隠し』

日 11月12日(土) ▶ 第1部=10時～
▶ 第2部=13時30分～

※各部125分

会 市総合福祉センター (若草町) 1階大会議室

定 各部120人 (抽選)

申 問 10月21日(金) (必着)。応募フォーム・はがき・ファクス・eメール。住所、氏名、電話番号、希望する部 (第1部または第2部)、申込人数 (最大6人) を〒790-0808若草町8-2市社会福祉協議会施設管理課「福祉センター映画鑑賞推進事業」係 ☎921-2111・ ☎941-4408・ center@mitsuyama-wel.jpへ



懐かしの名画劇場

日 内 12月3日(土) ▶ 第1部 = 『煙突の見える場所』 9時30分～ (108分)、 『この広い空のどこかに』 11時40分～ (109分) ▶ 第2部 = 『名もなく貧しく美しく』 14時30分～ (129分)、 『裸の島』 17時～ (96分)

会 市総合福祉センター (若草町) 1階大会議室

定 料 各部120人 (抽選)。各部500円

申 問 11月11日(金) (必着)。往復はがき (1枚につき1人のみ)。住所、氏名、電話番号、希望する部 (第1部または第2部) を〒790-0808若草町8-2市社会福祉協議会「懐かしの名画劇場」係 ☎921-2111・ ☎941-4408へ ※両部とも希望する場合は、往復はがきを分けて2枚で応募。前売券・当日券の販売はなし

二之丸演奏会

日 10月23日(日)・30日(日)。いずれも11時～
内 琴演奏など (内容は変更になる場合あり)

料 大人200円、小人100円

会 問 二之丸史跡庭園 (丸之内) ☎921-2000・ ☎921-2134

松山城収蔵品ミニ企画展 「戦国～江戸時代を生き抜いた武将たち～」

日 10月1日(土)～12月28日(水)。9～17時。12月は16時30分まで (入場は30分前まで)

会 松山城 (丸之内) 小天守1階

内 松山城収蔵品から、初代城主・加藤嘉明と同時代の戦国～江戸時代に活躍した武将の書状などを特別公開

料 大人520円、小人160円 (入場料)

問 松山城総合事務所 ☎921-4873・ ☎934-3417

お知らせ

10月1日は「浄化槽の日」

家庭などの浄化槽は、定期的な維持管理 (保守点検・清掃・法定検査) が法律で義務付けられています。

保守点検・清掃は市の登録・許可業者 (市ホームページに掲載) に、法定検査は (公社) 県浄化槽協会 ☎925-2661に依頼してください。

問 環境指導課

☎948-6440・

☎934-1812



玉谷地区の地籍調査成果の閲覧

日 会 10月13日(木)～11月1日(火)。いずれも10～15時。日浦生活改善センター (日浦公民館内〈河中町〉)

内 令和2年度に行った地籍調査成果 (地籍図と地籍簿) の閲覧 ▶ 必要なもの=印鑑、本市からの閲覧案内文書、代理人は委任状

対 玉谷地区の土地所有者と関係者

問 都市生活サービス課 ☎948-6480・

☎934-5862

松山市長選挙立候補予定者説明会

11月20日執行松山市長選挙に立候補しようとする人や関係者を対象に説明会を開きます。

日 10月17日(月)13時30分～16時30分
会 市役所別館6階第5委員会室

対 定 選挙運動の統括・出納責任予定者など。1陣営3人以内

問 市選挙管理委員会事務局 ☎948-6619・ ☎934-1811

庚申庵史跡庭園の開園時間変更

11月1日(火)～令和5年2月28日(火)は、開園時間を10～17時に変更します。

問 庚申庵史跡庭園 ☎915-2204・ ☎932-0120

その他のお知らせ

重信川サイクリングロード ゆるっとスマホラリー 2022

日 11月30日(水)まで 会 内 重信川サイクリングロード周辺の飲食店や施設など24カ所を自転車で巡るデジタルスタンプラリー ▶ 先着で参加賞 (150人) や完走賞 (100人) をプレゼント ▶ 対象施設でスタンプを獲得して応募すると、抽選で食事券や施設利用券などをプレゼント (45人) ▶ Instagramで「#ゆるっとスマホラリー2022」を付けて、重信川サイクリングロードの写真を投稿した人の中から抽選で賞品をプレゼント (5人) 対 どなたでも (スタンプラリーは、インターネットに接続できるスマートフォンが必要) 申 二次元コードから参加ページにアクセス 問 重信川サイクリングロード活性化推進実行委員会事務局 (県中予地方局地域政策課企画

調整係) ☎909-8751・ ☎921-2601



消費税インボイス制度等説明会

令和5年10月1日(日)から、消費税の仕入税額控除の方式として、適格請求書等保存方式 (インボイス制度) が導入されます。事業者の皆さんに、

インボイス制度の理解を深め、実施に向けて必要な準備を進めてもらうために説明会を開催します。日 10月11日(火)、11月2日(水)、12月1日(木)。いずれも14時～14時50分、16時～16時50分 会 松山税務署 (若草合同庁舎〈若草町〉) 定 各30人 (要申し込み。先着順) 申 問 電話で松山税務署法人課税第一部門 ☎941-9121 (代表) (自動音声に従って「2」を選択) へ

内科の病気なんでも電話相談

日 10月16日(日)10～11時 内 松山内科会の医師が電話で相談に応じる 問 市医師会 ☎915-7700 (当日限り)

子育てママのお仕事相談

キャリアコンサルタントが、新しく仕事を始めたり、仕事復帰を考えたっている母親の相談に応じます。日 会 下表のとおり。10時10分～、11時10分～ (1組50分)

会場	日程
南部児童センター	10月13日(木)、 12月8日(木)、 ★令和5年2月9日(木)
畑寺児童館	11月10日(木)
久枝児童館	令和5年1月20日(金)
北条児童センター	★令和5年2月22日(水)

※★の日は、保育士が子どもの預け先や保育の相談に応じる

対 子育て中の母親 定 各1組 (先着順) ※子どもを連れての参加可。託児はなし 申 問 ホームページからジョブカフェ愛work ☎913-8686・ ☎913-8685へ

※事前に愛workへの登録が必要



企業からフィードバックがもらえる就活力check! 交流会

日 10月29日(土)13～16時 会 リジェール松山 (南堀端町) 8階クリスタルホール 内 グループディスカッションや面接など就活体験をし、現役の人事担当者からのアドバイスで、企業の本音を知れるイベント。IT業界、広告業界など県内企業12社が参加 対 令和6年3月卒業予定の学生 定 35人 (先着順。定員を超える場合、15人まで見学可) 申 問 ホームページからジョブカフェ愛work ☎913-8686・ ☎913-8685へ



第1回成年後見および相続税・贈与税に関する無料相談

日 10月16日(日)10～16時 (受け付けは15時30分まで) 会 フジグラン松山 (宮西一丁目) 2階北側駐車場連絡通路前 対 本市在住の人 問 四国税理士会愛媛県支部連合会 ☎945-5761・ ☎921-6371

県社会保険労務士会無料相談会

10月は「社会保険労務士制度推進月間」です。県社会保険労務士会が労働問題や年金などの無料相談会を開催します。日 10月30日(日)11～

17時 会 イオンスタイル松山 (天山一丁目)、フジグラン松山 (宮西一丁目) 内 公的年金、健康保険 (傷病手当金、出産手当金、高額医療費など) ▶ 労働保険 (雇用保険、労災保険、各種給付) ▶ 労働条件 (賃金、退職金、労働時間、休日、年次有給休暇) ▶ 解雇・退職・セクハラ・パワハラなど ▶ 労使関係 (個別労働紛争) ▶ 各種助成金 問 県社会保険労務士会 (橋本) ☎907-4864・ ☎923-1133

ハロウィンジャンボ宝くじ

10月21日(金)まで「ハロウィンジャンボ宝くじ」と「ハロウィンジャンボミニ」が発売されます。宝くじの収益金は市町村の明るく住みよいまちづくりに使われます。問 (公財) 県市町振興協会 ☎941-7598・ ☎945-1318

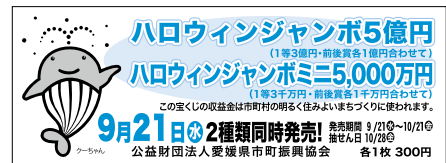

県自転車リレー

県では、家庭で使わなくなった自転車の提供や、整備済み自転車の譲り受けを希望する人 (無償譲渡) を募集しています。日 自転車の提供=通年 対 譲り受け対象者=令和5年4月1日時点で、中学校・高校に通学または通学予定の生徒 申 譲り受けの期間=10月1日(土)～11月15日(火) 問 県子育て支援課 ☎912-2413・ ☎912-2409、えひめこどもの城 ☎963-3300・ ☎963-4990



愛顔歩いて走って健康チャレンジ

日 令和5年3月まで 内 スマートフォンなどを利用したウォーキング・ランニングイベント。抽選ですてきな賞品が当たる 対 県内在住の人 問 (株) アールビーズ四国事業所 (受託会社) ☎070-4026-6051



愛顔の安心飲食店認証制度

飲食店を利用する人に安心と信頼を提供し、コロナ禍に立ち向かう飲食店を支援するため、規定の感染対策をしている飲食店を県が認証する制度です。約4,800店舗が認証されています。▶ 飲食店の皆さん=認証後、ステッカーを交付し、公式ホームページに店舗名などを公開・PRします。利用者だけでなくスタッフを感染から守ることもつながるので、積極的に検討してください ▶ 飲食店を利用する皆さん=公式ホームページに認証した飲食店を掲載しています。店選びの参考にしてください。 問 愛顔の安心飲食店認証制度事務局 ☎945-3280



10月は「骨髄バンク推進月間」です

厚生労働省は、毎年10月を「骨髄バンク推進月間」として、骨髄移植などに関する正しい知識を啓発し、ドナー登録の協力を呼び掛けています。1人でも多くの患者を救うため、ドナー登録に協力してください。健康づくり推進課 ☎911-1819・☎925-0230

市勢 令和4年9月1日 現在推計(前月比) ■面積: 429.35km² ■人口: 506,238人(-157) ■男: 237,776人 ■女: 268,462人 ■世帯数: 243,537世帯(-68) ■1世帯の平均: 2.08人 ■人口密度: 1,179人/km²

満1歳デス ヨロシク

No.1029



岩口 珠緒ちゃん
(針田町)
10月3日生まれ



戒能 和菜ちゃん
(高岡町)
10月4日生まれ



若江 奏空ちゃん
(和泉北一丁目)
10月8日生まれ



小林 橙真ちゃん
(拓川町)
10月8日生まれ



杉山 維都ちゃん
(北条辻)
10月11日生まれ



桐山 華帆ちゃん
(桑原一丁目)
10月12日生まれ



鈴木 梓ちゃん
(和泉南四丁目)
10月13日生まれ



山田 瑛仁ちゃん
(上市一丁目)
10月14日生まれ

申し込み 誕生日の前月1日(必着)までに、郵送・eメールで赤ちゃんの写真、氏名(ふりがな)、生年月日、住所、電話番号(郵送の場合は写真の裏に記入)を、〒790-8571シティプロモーション推進課 kouho-baby@city.matsuyama.ehime.jpへ(応募多数の場合は抽選。応募写真は返却しません。なお、この紙面は市ホームページに掲載します)

新型コロナウイルスワクチン接種のお知らせ

オミクロン株(BA.1)に対応したワクチンの接種

重症化や感染・発症の予防を目的に、オミクロン株(BA.1)に対応したワクチンの接種を開始します。

開始日 ①集団接種=10月1日(土)～②個別接種=10月3日(月)～

会場 ①アイテムえひめ(大可賀二丁目)②市内医療機関

対象者 前回接種の完了から5カ月が経過した次の人

○重症化リスクが高いなどの理由で4回目接種の対象になっていて、未接種の人

○初回接種が完了した12歳以上の人

※そのほかの接種対象者は、10月半ば以降に接種を開始予定

使用するワクチン ファイザー社とモデルナ社のワクチン
接種当日必要なもの 予防接種済証・予診票(A3サイズ)、本人確認書類(マイナンバーカード、運転免許証、保険証など)

その他 現時点では、オミクロン株対応ワクチンの接種は1人1回の予定

※ワクチン接種ができる医療機関や注意事項は、市ホームページを確認してください

予約方法

専用予約サイト
(24時間対応)



松山市新型コロナウイルスコールセンター
☎909-3353

(8時30分～20時、土・日曜・祝日を含む)

※聴覚に障がいのある人は

☎948-8022をご利用ください

※公民館の代行予約もあります

5～11歳の3回目接種

1・2回目の接種で得られた発症予防効果は、時間の経過とともに徐々に減っていきます。3回目接種を行うことで、発症予防効果の回復が期待できるため、5～11歳の3回目の接種を開始します。

開始日 ①集団接種=10月9日(日)～②個別接種=10月1日(土)～

会場 ①アイテムえひめ(大可賀二丁目)②市内医療機関

対象者 2回目接種の完了から5カ月を経過し、接種日時時点で5～11歳の人

使用するワクチン 1・2回目接種時に使用した5～11歳用のファイザー社のワクチン

接種券 2回目接種の完了から5カ月を経過する人に、9月20日以降順次発送

その他 保護者(親権者または後見人)の同意と同伴が必要

市ホームページ



詳細はこちら

5～11歳の1・2回目接種

引き続き、個別接種や集団接種で5～11歳の1・2回目接種を行っています。まだ接種をしていない場合は、子どもと相談して、検討してください。

保健予防課 ☎911-1829・☎989-9994

感染拡大防止のお願い

「愛媛県陽性者登録センター」の利用

国が承認した検査キットを使い、自己検査などで陽性になった人が医療機関を受診せず自宅療養する場合、「愛媛県陽性者登録センター」を利用してください。

1. 対象者は、次の全ての要件を満たす人 2. 登録はこちら

- ◆愛媛県在住
- ◆軽症または無症状
- ◆65歳未満で基礎疾患がないなど重症化リスクが低い
- ◆妊娠していない



発熱などの症状がある人へ

かかりつけ医や受診相談センターに、まずは電話などで相談してください。医師が必要と判断した場合、検査を行います。※番号をよく確認して電話してください。つながりにくい場合は、時間を空けてからかけてください

保健福祉政策課 ☎948-6823・☎934-1832

会食ルールの徹底

- ◆大人数・長時間を避け、認証店を利用する
- ◆1週間以内に感染リスクの高い行動をとった人や、体調のすぐれない人は絶対に出席しない・させない
- ◆主催者は参加者全員の連絡先を必ず確認
- ◆普段、顔を合わせない親族や友人などとの会食は、事前に無料検査を利用するなど特に注意
- ◆職場など、身近な範囲で陽性が確認された場合は、接触が軽くても会食に参加しない

地域の秋祭りでの感染対策

- ◆主催者は、次の取り組みを参加者に要請
- ・ワクチン接種または陰性確認
- ・基本的な感染対策
- ・祭りの前後(準備や打ち上げなど)の行動にも注意
- ◆観客は、主催者が求める注意事項を順守

受診相談センター(24時間対応)

☎909-3483



市政広報番組

南海放送で放送

毎週火曜日 19時54分～20時

再放送 毎週日曜日 11時40分～11時45分

10月放送予定

- 4日/運動の秋!健康づくりにチャレンジ
- 11日/読書の秋!そうだ!図書館に行こう
- 18日/文化の秋!俳句でふるさと再発見
- 25日/ここがすごいぞ松山市!住みやすい街1位に選ばれました

※放送時間・内容は変更する場合があります

シティプロモーション推進課 ☎948-6877・☎934-2578

メールマガジン

松山Smile通信
毎月第1・3金曜日配信



笑顔!松山!愛媛CATV
たうんチャンネル(111ch)
市長が市政情報を発信!

市政広報ラジオ

南海放送 「みんなの松山」
毎週土曜日11時45分～11時54分

FM愛媛 「まつやま笑顔一番」
毎週日曜日9時55分～10時

松山市動画チャンネル

市長の記者会見をはじめ
市政情報を発信!



がんばれ愛媛のスポーツチーム 市内ホームゲーム日程(10月)

愛媛FC

日程	開始時間	対戦相手	会場
8(土)	19:00	長野	ニンジニアスタジアム(上野町)
16(日)	14:00	北九州	(上野町)

愛媛FCLレディース

日程	開始時間	対戦相手	会場
2(日)	13:00	群馬	県総合運動公園野球球場(上野町)
8(土)		広島	

愛媛オレンジバイキングス

日程	開始時間	対戦相手	会場
1(土)	16:05	香川	総合コミュニティセンター(湊町七丁目)
14(金)	19:00	奈良	
15(土)	15:00		

※最新情報は各チームのホームページを確認

スポーツシティ推進課
☎948-6889・☎934-1287