

設計概要書

工事名称・その他

Table with project details including client name (松山建設株式会社), address (香川県高松市), and project location (香川県高松市).

構造・規模

Table with structural specifications including SRC, RC, S, CB, and other materials, and floor area (床面積).

面積

Table showing floor area breakdown (床面積) by room type (F1, F2, etc.) and total area (計 153.00).

外部高さ

Table with external height specifications for different parts of the building (e.g., 4.55m, 3.35m).

収容定数

Table with capacity specifications (収容定数) for the building.

仕上表

Table detailing finishing materials and methods for various building components like walls, floors, and ceilings.

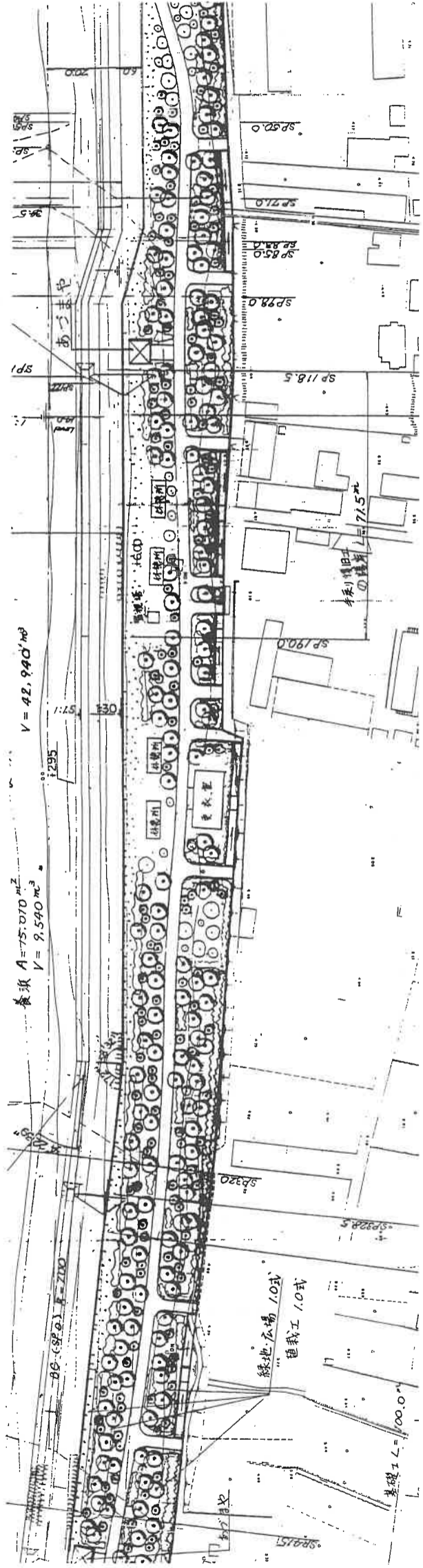

配置図 1/1000

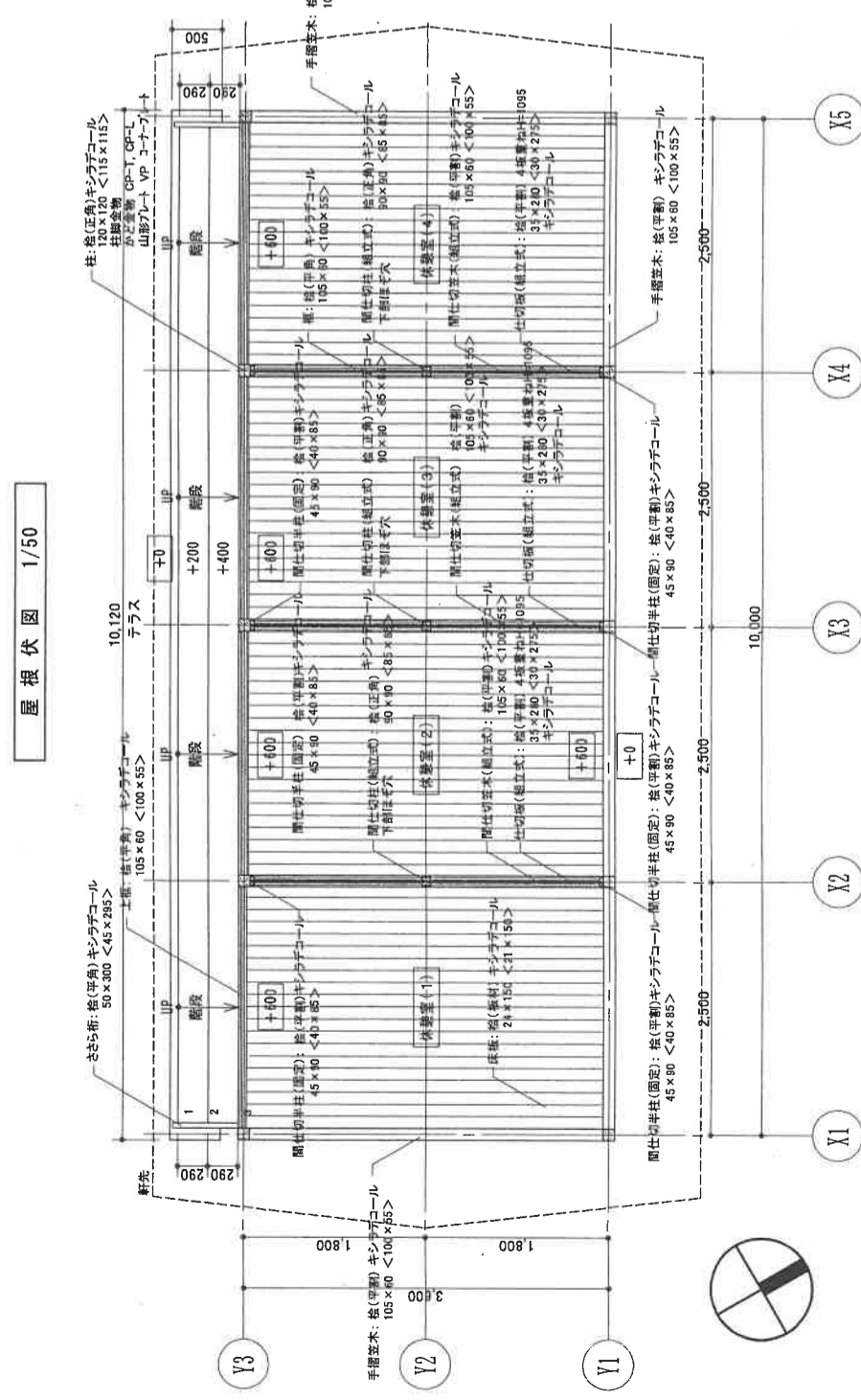
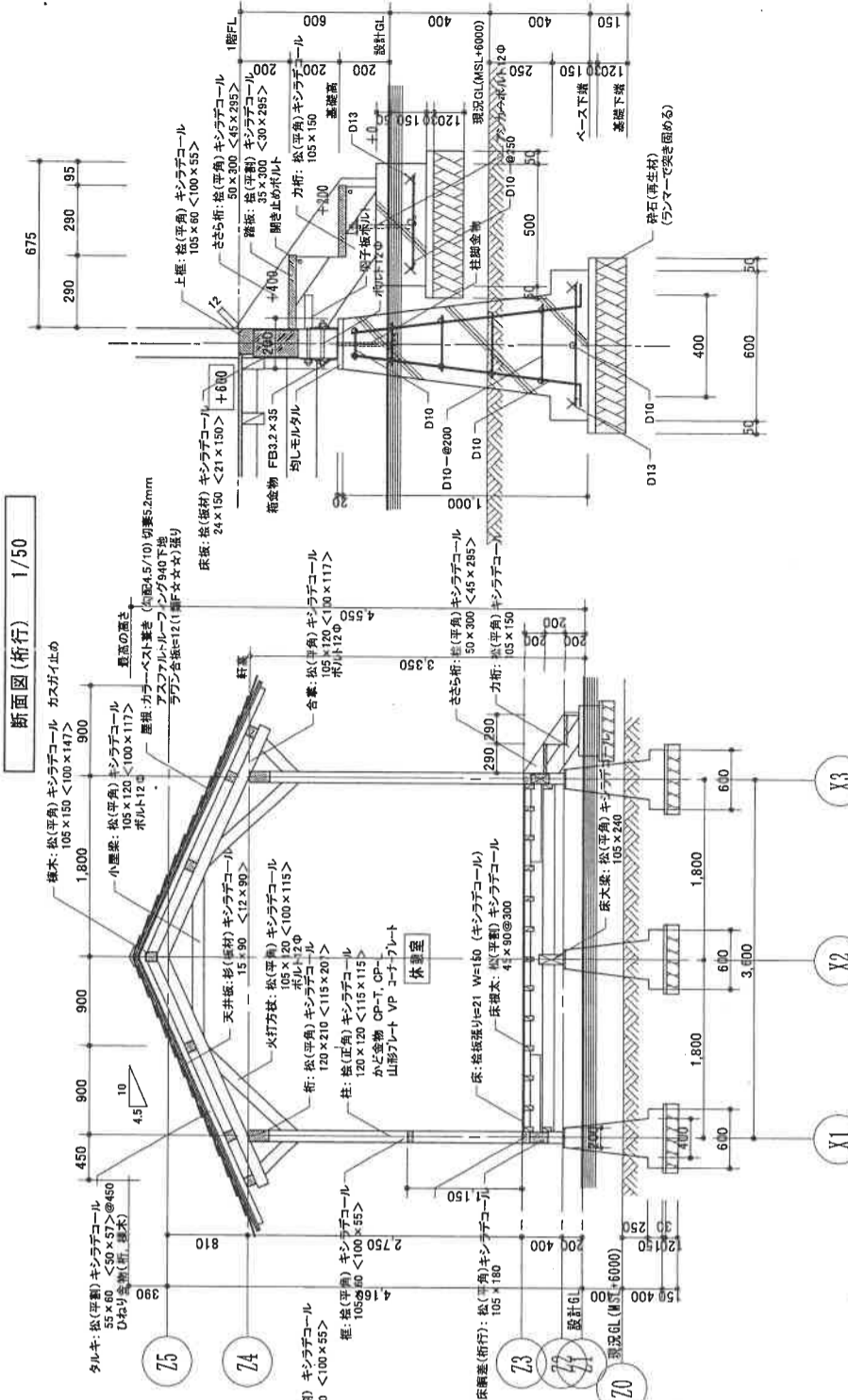
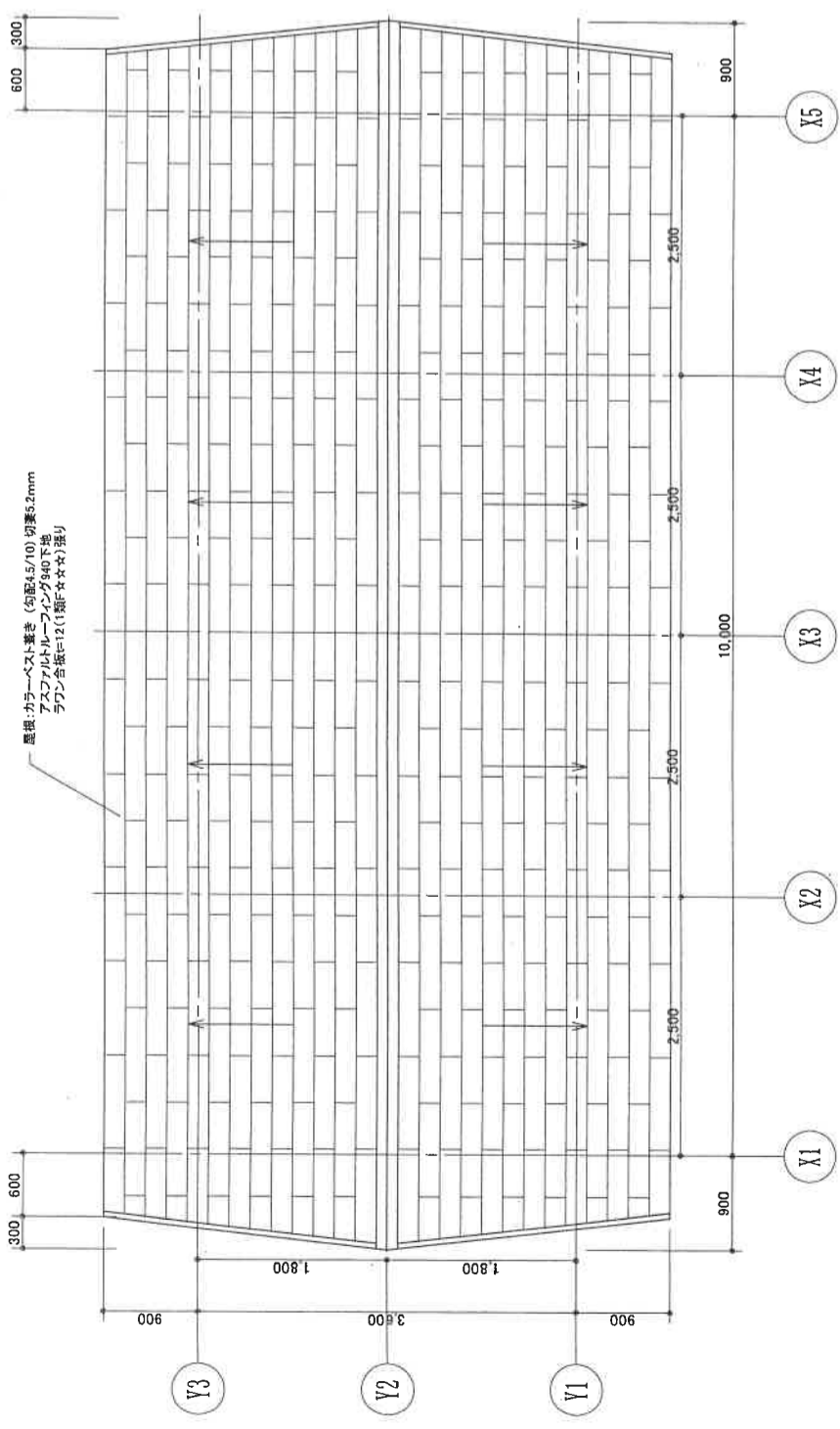
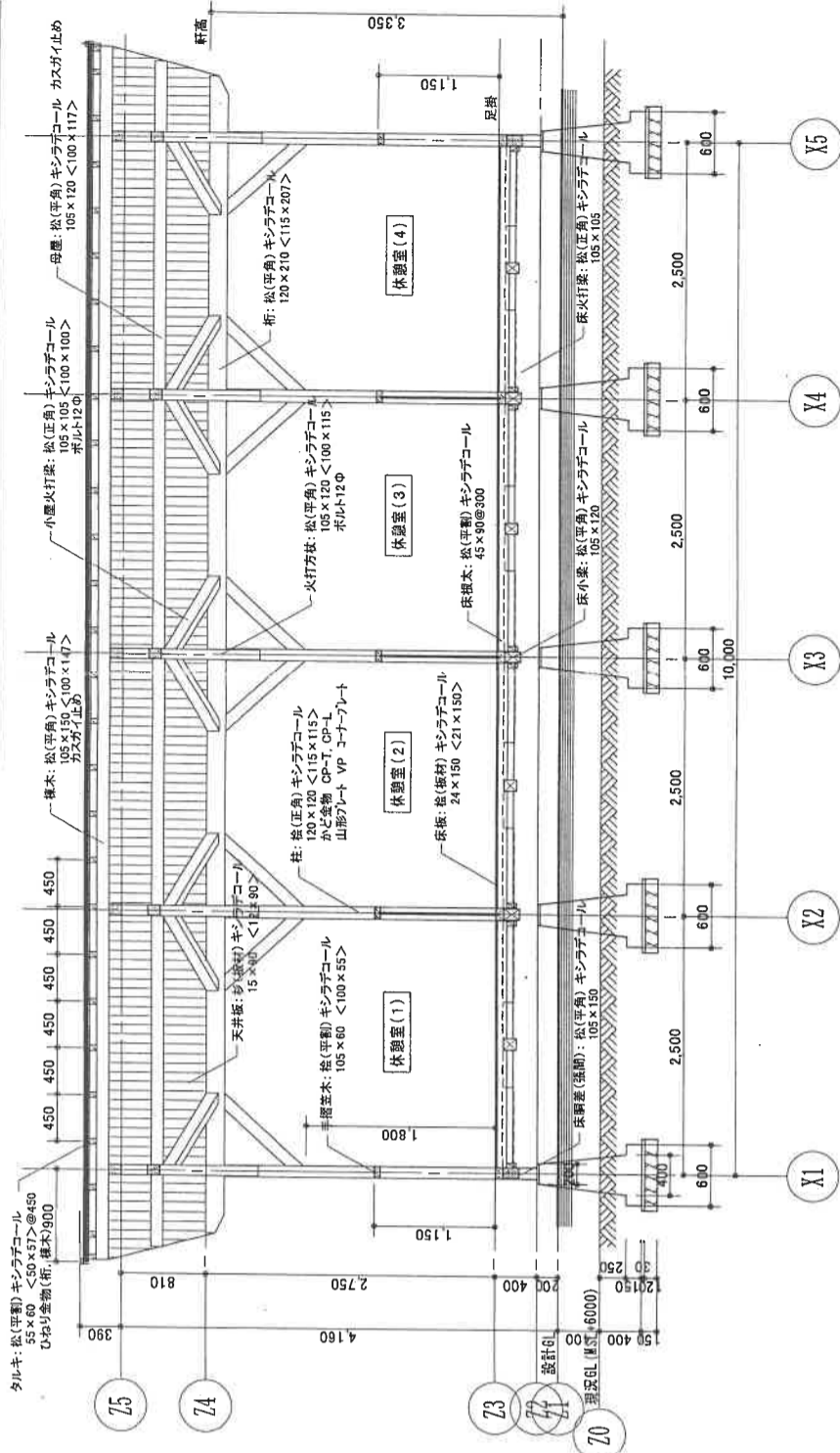

設計 平成 年 月 日

設計者 No. A-2

工事名 長崎県海井郡津波町 事務所

名称 <事務所> 平面詳細図 断面詳細図 基礎詳細図

基礎詳細図 1/20

断面図(張間) 1/50

設計 平成 年 月 日

設計者 No. A-2

工事名 長崎県海井郡津波町 事務所

名称 <事務所> 平面詳細図 断面詳細図 基礎詳細図

特記事項 現況地盤は海抜6.0mであるが、現況地盤+0.4mを設計地盤とする(盛土は木工事外)

水防: 防虫/防蟻処理は木材保護塗料(キシラコール同等品)2回

木材寸法はひびきたて寸法とし、<寸法>は仕上寸法(かみ入れ)とする

社 長

設計 平成 年 月 日

設計者 No. A-2

工事名 長崎県海井郡津波町 事務所

名称 <事務所> 平面詳細図 断面詳細図 基礎詳細図

基礎詳細図 1/20

断面図(張間) 1/50

設計 平成 年 月 日

設計者 No. A-2

工事名 長崎県海井郡津波町 事務所

名称 <事務所> 平面詳細図 断面詳細図 基礎詳細図



