

暖 暖 松 山

だんだんまつやま

島を
目指す
ふたり
旅



02 夏の街、島、港町。

08 松山で見つけたおみやげ
太陽のめぐみ/海のめぐみ

10 海のまちのかくれ宿

12 アートとクラフトで熱く賑わうまち
ようこそ、道後へ

13 まちなかでみんな笑顔 花園町通りの“Marché”へ行こう!

14 松山美味氷3

15 松山に移り住んで⑩
長野さくらさん

16 INFORMATION 松山市からのお知らせ

17 松山MAP・ACCESS



田舎のおだやかさもあれば都会の便利さもある。文化や歴史の楽しみもあれば、海や島の楽しみもある。あたたかい温泉もあれば、あたたかい人間味もある。松山は、何かひとつだけがスゴイのではなく、いろんなよさが絶妙に程よく混ざり合うまちです。気の向くままにいろいろ楽しみ、味わい、暮らせるまちです。そういう松山らしい、ちょうどいい豊かさ。このまちに住む人、訪れる人に、もっともっと。※本誌に掲載している情報は、「暖暖松山」編集部が独自に選定しています。※2023年6月現在の情報です。※料金は税込で表示しています。

島じかんにも、こころもひらく。

夏にお届けする今号は、松山の街から港町、島をめざす。とっても気軽な島旅をご紹介します。瀬戸内海に面する松山は島が近く、アクセスも良好。車がなくても1日で街と島を行き来できるのは、松山ならではの、なのです。中でも今回ピックアップするのは、島に魅せられた店主たちがはじめた焙煎所、ビール醸造所など、話題のスポットが次々誕生している興居島。行けばきつと、深くあたたかい思い出になる。とっておきの旅をお届けします。





扉を開けると、店主の世界。
くすぐられるのは乙女心と童心。

あかねいろ社

高校生の頃、ガラス作品に魅せられ、ガラス制作を学んだ店主が、2019年から高浜港そばの元喫茶店で営む工房兼ギャラリー。

◎松山市高浜町1-2254-9
◎11:00~17:00/月~金曜定休
<https://www.akaneirosha.com/>

朝、街から港町。

matsuyama
island day trip
morning, city-port town

街から電車に乗る。
車窓から海が見えたら
もうすぐ、港町の終着駅。

ピアスやネックレスなど、
小さなガラス玉の
アクセサリーが並ぶ



Column

興居島

瀬戸内海に囲まれた興居島は、松山で一番近い有人島。神社・仏閣が多く点在し、江戸時代から島廻路「島四国」が続く。お接待が育む、おもてなしの心が根付いている。



あまい香りに癒されながら、
絶品クレープでモーニング。

Café Belle Bon Bon - CREPERIE -

店名に付く「クレパーリー」とは、クレープとガレットの専門店のこと。フランス・ヴィロン社の銘柄小麦を使ったもちり生地と品のある甘さのクレープで優雅な朝食。

- 1_ラムレーズンエシレバター1023円
- 2_バナナカスタードパイ&クリームシャンティ1023円
- ともにセットドリンク+440円

◎松山市湊町5-1-1いよつ高島屋2F
◎10:00~19:00(L.O. 18:30)
モーニング10:00~10:45、
ランチ11:00~14:30
/いよつ高島屋の定休日に準ずる
☎089-948-9020



city → island, day trip

夏の街、島、港町。

街から港町へ、港町から島へ。
ひよいと渡ってゆるりと過ごす、
夏のおすすめ松山デイトリップ。

レトロな建物、レトロな営み。
非日常と島旅へのスイッチ。

高浜駅

松山市の中心部と高浜港を結ぶ伊予鉄道高浜線の終着駅。昭和初期に建てられた駅舎は、駅の佇まいと海にまっすぐつながる立地から映画「真夏の方程式」のロケ地にも選ばれた。

◎松山市高浜町1 ☎089-951-0904



興居島のものをはじめ、愛媛の素材を積極的に使うビール造りが特徴。店舗では瓶ビールの購入もできる



醸造所と飲食スペースが併設。存在感のあるカウンターのほか、座敷もある。食事のおいしさでも評判

もうやがてフルティカ
ヒールのイマジナ
賞めらるるに

おじやかな
島の空気が
漂うお店。
飲み心地も
居心地も最高!

提供するもの、ぜんぶ
心とからだにすっと染み込む。

gogoshima beer farm

興居島の風土と、築150年の古民家に惹かれた
オーナー夫妻が2023年に始めたビール醸造所。
おいしいビールをスタイリッシュな店内で堪能できる。

◎松山市由良町803-1 ◎11:00~16:00/休みはInstagram参照
https://www.instagram.com/gogoshima_beer_farm/



昼、港町から島。

船にゆられて10分ほどで興居島へ。
ブルワリー、ロースタリー、
おいしい香りとお会合旅。

matsuyama
island day trip
noon, port town-island



興居島行きのフェリー
高浜港から興居島まではフェリーで。
由良港行きと泊港行きの2航路あり、ど
ちらも約10分~15分で到着する。それ
ぞれ1時間に1本ほどの間隔で運航。
<http://gogoshima-ferry.com/>



島内にはビーチが点在。海水浴場もある
興居島は、夏のレジャースポットにおすすめ

島名産のダブルトッピングと
つゆの、美味三昧。

一番人気の「しまうどん」700円。
トッピングは、島のひじきを使った
天ぷらやワカメ。いなり(200円)も
セットで

島うどん

島の住人待望のうどん店は2022年オープン。上質な原料で丁寧にとった
だしに合わせるの、ツルっとしたほどよいこしの麺。島の絶品、新名物。

◎松山市由良町1042-6 ◎11:00~16:00/不定休 ☎090-1663-5540





海辺のトワイライト、究極の過ごし方。

カフェ レストラン フ
cafe restaurant feu

元フレンチシェフが手がけるレストランでは、港に面したテラスでバーベキューが味わえる。食材を知り尽くしたシェフがもてなす、ワンランク上のバーベキュー。

◎ 松山市高浜町5-2259-1 松山観光港ターミナルビル2F
◎ 10:30～夕暮れ(ランチは～15:00) / 土・日曜定休
☎ 089-904-7271



「海テラスバーベキュー B(海のものとお肉と焼野菜とサラダとパスタ/ライス)」1名6600円、A(お肉と焼野菜とパスタ/ライス)1名4400円もある。予約制で、2名から予約可。時間は要相談



広島や九州、中島を結ぶ船が発着する松山観光港。ターミナルビルには、松山のおみやげがそろそろショップや飲食店もある



自家焙煎豆の購入ができるほか、ドリップコーヒー、カフェラテのテイクアウトも



芳しい香りと店主の笑顔があふれる、島の入り口。

cotton john coffee

2020年にオープンした焙煎所は、島の人たちにとっても観光客にとってもすでになくてはならないスポット。コーヒーはもちろん、気さくなオーナー夫妻との会話もたのしんで。

◎ 松山市由良町1166
◎ 10:00～17:00 / 水曜定休(不定休あり)
☎ 089-961-3151



夕島から港町へ

matsuyama
island day trip
evening, island port town

島のいいものを手にして
島を後にする。
そして、もうひとつの港町へ。

Column



レンタサイクル

レンタサイクルが充実している興居島。サイクリングマップを入手して爽快に走ろう。下記サイトで事前申し込み、もしくは当日のフェリーでも申し込み可。1日利用700円～。http://gogoshima-ferry.com/bicycle_rental/

島の人たちの憩いの場は、外の人たちと島をつなぐ場。

由良港 待合所

島のおみやげの無人販売があったり、レンタサイクルができたりと、船の待合所は興居島観光の拠点にもなっている。

◎ 松山市由良町 ☎ 089-961-2034

柑橘のジュース、乾燥ひじきの缶詰、オリジナルトートバッグなど、島産や島に関わる商品を集めた自動販売機。由良港待合所の向かいにある広場に設置

話題の
島みやげ自販機。
由良港そばに
あるよ



bounty of the sea

海のめぐみ

昔ながらのものから新商品まで
海の幸を集めました

おみやげ

太陽のめぐみを浴びた柑橘はもちろん、
海の幸にも恵まれた愛媛・松山。
友達や家族に喜ばれる
おみやげを見つけました。



E 手軽で便利

F 小袋がポイント

H リピーター続出

G まるやかな味わい

H

松山生まれのじゃこ天

じゃこ天
[緑や正雪]

開店前から行列ができる三津浜商店街の人気
のじゃこ天屋さん。ボリュームある食べ応え満点
のじゃこ天(1枚160円)、できたてアツアツをほお
ばってみて。やさしい天やタコネギ天などもある。

問合せ/◎松山市住吉1-5-3
☎089-994-5809 ◎10:00~売り切れ次第
閉店/水曜・日曜定休 購入は同店で

G

真鯛とチーズが出合ったおいしさ

真鯛チーズディップ
[あいさと]

チーズディップはいろいろな種類があるけれ
ど、愛媛には県産の真鯛を使ったチーズディップ
がある。サラダやサンドイッチ、揚げ物のアクセ
ントなど、いろんな味わいが楽しめる。80g507円。

問合せ/◎松山市中野町甲97-3
☎089-908-9938 購入は松山空港、JR松山駅などで

F

レンジでチンする北条鯛めし

北条鯛めしセット
[マコトフーズ]

北条の郷土料理といえば、鯛を米と一緒に炊き
込む北条鯛めし!地元産醤油使用の鯛釜飯の素+
無洗米+お蓋がセットになり、電子レンジでチンす
るだけでホンモノの味が自宅で。1個1280円~。

問合せ/◎松山市北条1180
☎089-995-8530 購入は道の駅 風早の郷 風和
里、道の駅ふたみなどで

E

自販機で買えるひじき

しまのひじき
[ごごしま]

興居島のひじきを乾燥させ、缶入りにした
「しまのひじき」。ひじきはカルシウムや食物
繊維を多く含んだすぐれもの。手軽に買えるの
で、おみやげにおすすめ。1袋300円~。

問合せ/◎松山市由良町1234
☎089-961-2034 購入はGOGOSHIMA OMIYAGE
STATION(由良港・自動販売機)で

松山で見つけた

Grace of the sun

太陽のめぐみ

太陽が作りだした
おいしいものを集めました



D 手軽に柑橘!

C 見た目もあざやか!

A ひとくちがおいしい

B レモンのかき粉が素敵

D

旬のおいしさを閉じ込めた

柑橘のドライフルーツ
[大徳商店]

地元で愛されている八百屋さんが作る、愛媛
県産の柑橘を使った無添加ドライフルーツ。旬の
味わいをギュッと詰め込んだ柑橘、ブラッドオレ
ンジやレモンなどが勢ぞろい。1袋300円~。

問合せ/◎松山市西一万町10-1
☎089-986-3770 ◎9:00~19:00/日曜定
休 購入は同店で

C

イヨカンとイチゴが2層に

SOIL-TABLEレインボージャム(2層)
[楽農研究所]

興居島の福田農園のイヨカンで作った
マーマレードと、鬼北町のあかまつ農園
のイチゴで作ったジャムの、2つの味わい
が楽しめるミックスジャム。1個1296円。

問合せ/☎0893-57-6612 購入は
十五万石MASARU、松山空港などで

B

さわやかな味わいがクセになる

セトウチレモンケーキ
[ラ・ブランシュ本店]

松山で人気のケーキ屋さんのレモンケー
キは、しっとりなめらかな生地に瀬戸内産
のレモン果汁がいっぱい。レモン風味のホ
ワイトチョコをコーティング。1個302円。

問合せ/◎松山市南江戸2-6-25
☎089-925-8805 ◎10:00~19:00/月曜
定休 購入は同店、ラ・ブランシュドラエで

A

こだわりから生まれました

ストレートジュース
[池本ゆたか農園]

興居島の柑橘農家さんのジュースは、原材料の
おいしさにこだわり、ジュースに適した果実を選別
して作るというこだわりよう。あいか28、カラマンダ
リンなど種類も豊富。1本720ml1200円。

問合せ/◎松山市由良町40-1
☎089-961-5003 購入はおべんとう味香
(興居島)、DCM美沢店などで



全室オーシャンビュー。
洋室タイプと和室タイプがある

海を満喫するのに、
この上ない空間と
ロケーション。

中島 nakajima

ほしふるテラス姫ヶ浜

フェリーに乗って約1時間とすこし。柑橘がさかんな中島に、宿泊施設「ほしふるテラス姫ヶ浜」はある。2020年にリニューアルした全9部屋の宿。昼は海水浴や釣り、レンタサイクル、夜はテラスで満天の星を鑑賞しよう。

◎松山市長師68-1 ☎089-997-0149
◎IN 15:00/OUT10:00
◎6000円(2名1室で1名の料金) ◎あり



1_中島の新鮮な魚介を味わえる食堂も併設
2_島獲れのサザエ(写真)やアワビも絶品



野外調理ができる炊事棟もあり、バーベキュー(メニューあり)もできる

View Point

宿から徒歩1分の距離に、500メートルの美しい白砂が続く「姫ヶ浜海水浴場」がある。レンタサイクルでお気に入りのビュースポットも見つけよう。



三津 mitsu

Mittan Guest House Mits-An

ミツタンゲストハウス ミツアン

アミューズメントの充実、清潔でユニークな空間、ホスト力などで利用者から高い評価を受ける一棟貸しのゲストハウス。オープンから4年が経っても人気。個性豊かな店が多い三津浜商店街も近く、宿を拠点に三津エリアを満喫できる。

◎松山市神田町3-41 ☎080-3366-1218(大塚)
◎IN 15:00/OUT10:00 ◎27500円~(人数や日程によって変動あり。要問い合わせ) ◎あり

アミューズメントづくしの、
高評価ゲストハウス。

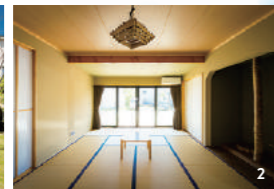

大型プロジェクターでゲームや映画も楽しめる

- 1_住宅街にある。地元の人の利用も多い
- 2_空き家を活用し、リノベーションした寝室
- 3_キッチンも充実。ウッドデッキにはバーベキューセットも

View Point

宿から歩いて13分ほどの場所に、松山市営の渡し舟「三津の渡し」がある。三津浜港内にある公道で、その距離80メートル。乗船して対岸を散策しよう。



三島のまちがれ宿

Hidden inn in the town of the sea

自由に過ごせる、
島と港町の小さなお宿3選。

View Point

部屋から島の町並みと瀬戸内海が一望できる。眺望と島風に包まれるウッドデッキで、ぜひサンセットタイムを過ごしてみよう。



興居島 gogoshima

島の暮らしと風景に溶けこむ宿で、最高の見晴らしと過ごす。

由良民泊 島宿

民家と民家をむすぶ小道を登った先に、多島美の絶景が待つ。一棟貸しの宿「由良民泊 島宿」は空き家だった民家を島随一のロケーション宿へと変貌させ、2023年オープン。「散歩するだけでワクワクする興居島を楽しんで」とスタッフ。

◎松山市由良町1013 ☎070-8806-8032 ◎IN 15:00/OUT10:00
◎1泊1棟貸切(最大5名)29700円~ ◎あり(1台)

古民家の造りを生かした、快適なリノベーション空間は5名まで宿泊できる。キッチンも整っており、冷蔵庫には興居島のクラフトビールも(キャッシュレス決済)





今注目の花園町通り

花園町通りは、「歩いて暮らせるまち松山」のシンボルロード。路面電車も走る広い道の両側に商店街が並び、歩道では産直市やパフォーマンス等さまざまな情報を発信。賑わいと人々の交流を創出し、2021年経済産業省の「はばたく商店街30選」に選ばれました。

まちなかでみんな笑顔



花園町通りの“Marché”へ行こう!

産直品や雑貨など、地元の魅力がずらりと並ぶ屋台を覗いたり、お店の人と話したりするのも、旅の楽しみのひとつ。松山市駅から城山公園(堀之内)を結ぶ、花園町通りで開かれる2つのマルシェを紹介します。



花園プロジェクト

EAT·MEET·SHARE

まつやま花園日曜日

花園みんなで創るプロジェクト実行委員会



◎ 毎月第4日曜
10:00~15:00

詳細は
コチラ



地元の商店街を中心に、松山周辺市町や県外からも出店者が集まります。花園アートやBakery、砥部焼と、産官学民コラボのenjoy企画も開催します。

お城下マルシェ花園

花園まちづくりプロジェクト協議会



◎ 毎月第3日曜
10:00~15:00

詳細は
コチラ



毎月異なるテーマを掲げ、県内から季節の味覚やクラフトなど、こだわりを持った作り手が集まります。ワークショップもあり、暮らしにいかせる提案を行います。

アートとクラフトで熱く賑わうまち ようこそ、道後へ

©Emmanuelle Moureaux, 100 colors no.42 / DOGO ART 2023



テーマ「アート&クラフト」

2021年から「stay hot, stay creative」をコンセプトに始まった3年間の道後温泉地区の活性化プロジェクトも、いよいよ最終年度となりました。

2023年度は「道後アート2023」を開催。今まで取り組んできた“アート”に加え、“クラフト(工芸)”にも光を当て、ショッピングの楽しさや魅力を伝えるさまざまなプログラムを実施します。

新たなシンボル作品のほか、クラフトミュージアムや期間限定イベントも予定。人々も集まるようになり、さらに道後はアートで熱く沸き続けます!



グラフィックデザイナー

小杉一壽 (こすぎいつき)

パッケージや建築、インテリアなど幅広いデザインを手がける。東京TDC賞ほか、数々のデザイン賞を受賞。

道後アート2023

- 期間 ~2024.2.29
- 展示場所 道後温泉地区
- 主催 未来へつなぐ道後まちづくり実行委員会
- 企画 スパイラル/株式会社ワコールアートセンタープロデュース



詳細は
公式サイトで
確認を

道後発信 アート作品

大竹伸朗さんの道後温泉本館素屋根テント膜作品「熱景/NETSU-KEI」や、蛭川実花さんの「飛鳥乃湯泉インスタレーション」に、今年度は道後アート2023のシンボル作品が加わり、ますますエモーショナルに!

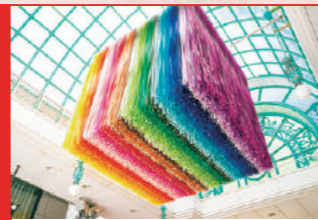

Artist

Emmanuelle Moureaux (エマニュエル・ムーロ)

建築家/アーティスト/デザイナー。フランス出身。日本の伝統的な「仕切り」に着想を得て、色で空間を仕切る「色切/shikiri」をコンセプトに、建築や空間デザイン、アートなど様々な分野で活躍。東京在住。

100 Colors no.42

期間: ~2024.2.29
場所: 道後商店街南北路

道後商店街を100色で彩りました。これまでの商店街の風景が一変する、インパクトのある大規模なインスタレーション。100色を目で見て、心で感じてください。



emmanuelle moureaux

クラフトミュージアム

期間: ~2024.2.29
場所: 道後温泉地区の旅館やホテル、商店街の店舗のスペースの一角

工芸品などを取り扱うポップアップショップ「DIRECTOR'S MARKET」の展開と、秀でた芸術性を有する工芸品の特別展示「U.F.O. - Unidentified Fabulous Object - 未確認工芸物体」展を開催。

※U.F.O.展はDIRECTOR'S MARKETと同じ場所で実施。



「PUBLIC HOUSEはま」の開業資金の一部はクラウドファンディングを活用。「はま」は「かつて使われていたこのあたりの地名。名を残したくて、付けました」



屋上からのぞむ北条の風景

URNS
Interview
松山に
移り住んで

15 VOL. 長野さくらさん(27歳)・ゲストハウス経営 松山市⇩北九州市⇩松山市

” 故郷には、忘れられない思い出がある。だから戻ってきた ”

小さな漁船が寄り添うように停泊する、松山市の北条港。港を見渡す場所で、長野さくらさんは「PUBLIC HOUSEはま」を営む。海外や福岡で培った思い出と経験を生かし、故郷で、人が集う場所、文化をゆるやかに育んでいる。



PROFILE
1996年松山市生まれ。高校を卒業後、北九州市立大学へ進学。在学中に1年休学し、アイルランドでワーキングホリデーを経験。大学を卒業後は、北九州・門司のゲストハウスの女将(おかみ)として立ち上げから関わり、3年勤務。2022年、故郷に戻り、ゲストハウス兼喫茶店兼セレクトショップを開業した。https://pub-hama.studio.site/

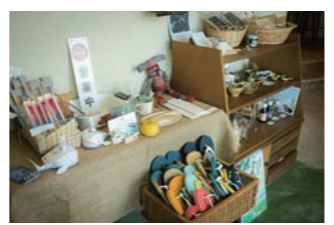

1階のセレクトショップに並ぶのは、「自分が好きなもの、伝えたいもの」

出会いをつなぎ、異国で見つけた「やりたいこと」。

松山市の中心部から車で約30分。瀬戸内海に面した港町・北条で長野さくらさんは生まれ育った。高校を卒業後、福岡県北九州市の大学を選択。「いつか海外へ」と夢を抱き、英語を学んだ。在学中、アイリッシュパブでアルバイトをしたことがきっかけで、大学を休学しアイルランドへ。ゲストハウスのヘルパーをしながら、近所のパブリック・ハウス(通称

「パブ」に通った。居合わせた人たちがすぐに打ち解ける、場の包容力を目の当たりにし、「いつかこんな場所をつくりたい」と考えるようになる。卒業後は北九州市の門司港そばのゲストハウスに就職。新米おかみとして、企画や発信、宿のオペレーションなどに奔走した。「人の輪の中にいるよりも、人と人が交わる空気を感ずるのが好きでしたね」

コロナ禍も経験し、目まぐるしい日々を重ねて3年。次のステップを考えるようになった長野さんが選んだのは、故郷での独立だった。

「子どもの頃、漁船で沖へ連れ出してくれた大好きな大叔父が、亡くなったのが戻るきっかけです。ポツンと大海原に浮かぶ経験も忘れられなくて。北条の海が好きなんです」。郷愁に駆られると同時に、思いの深い場所で再出発することを決意した。

安心感に包まれながら、ひらかれた場をつくる。

そうして北条で物件探しをして

いたとき、親戚の空き物件が「取り壊される」と耳にする。元駄菓子店だった建物に入り、屋上へのぼると、港とその先につながる瀬戸内海、町並み、山並みが視界に飛び込んできた。「海が暮らしにとても近いこの場所を拠点に、いろんなものが広がっていく最高の場所」と直感した。

2022年12月、「PUBLIC HOUSEはま」はオープン。1階は、長野さんが出会ったお気に入り日用品や食料が並び、その味を「お試し」できる喫茶店、2、3階は宿泊スペースに仕上がった。長野さんの人柄と空間の心地よさに満ちた「はま」には、地域の人たちがふらりとやってくる。

「北条は人と人とのつながりがとても深いです。人との近い距離感に昔は閉塞感を抱いていたけれど、いまは安心感を覚えます。暮らすまちの良さを知ってもらったり、地域の人たちが好きなことに挑戦できたり何かに興味を持ったり、多様でひらかれた場になっていったら、うれし



Matsuyama
Delicious shaved ice

松山美味氷3

舌の上でふんわり溶ける氷に極みの自家製シロップ。このまちの夏になくはない、人気のあの氷。



②
せとかヨーグルト
880円
(+ホイップクリーム110円)
白砂糖を使わない自家製シロップは、旬のくだものおいさを引き立てた自然な甘さ。シロップ、ふんわり氷とクリームが口の中で一体に。



③
いちご山のかき氷
1320円
たっぷりの自家製苺シロップがかかった氷を覆うのは、甘みが濃厚な生のイチゴ。イチゴの旬が終われば、マンゴーや桃などを提供。



①
クリームミルク金時 640円
自家製シロップのやさしい甘みに、自家製餡がたっぷりかかる。氷の中には求肥と餡がかくれんぼ。クリームはアイス、ミルクは練乳のこと。



松山市の隣、東温市の大人気カフェが2022年、松山市にオープンした2号店。イチゴをはじめ、厳選した旬のくだものをふんだんに使ったキュートなスイーツが人気。

cafe myu myu
◎松山市大街道2-3-1 Worldラインビル 1階・2階
☎089-968-2450 ☎14:00~19:30(金曜は22:30)土曜12:00~22:30、日曜12:00~18:00 それぞれラストオーダーは30分前/月曜定休(祝日の場合は営業)/提供期間 4月下旬~9月上旬 ※「いちご山のかき氷」は~6月下旬

ひと盛りのお姫さま。



かき氷専門のキッチンカーで人気に火が付き、2023年2月、食事もできるカフェ&バーを松山の繁華街に構えた。かき氷はくだもの旬によって次々とシロップが変わる。

CAFE&BALみつのもり
◎松山市大街道3-8-3 ☎089-997-7874 ☎11:00~19:00(L.O.18:30、金・土曜、祝前日は23:00/L.O.22:30)/月曜定休 提供期間 通年

冒険する、「かき氷道」。



甘党のまちで74年。創業当時から変わらない店と味は、時代を超えて老若問わず愛されている。通りを彩る赤いれんをくぐれば、「昭和」と癒しが待っている。

赤乃れん
◎松山市湊町3-8-1 ☎089-921-9032 ☎11:30~17:00(L.O.16:30)/水曜定休(不定休あり) 提供期間 通年

付まいが、愛おしい。

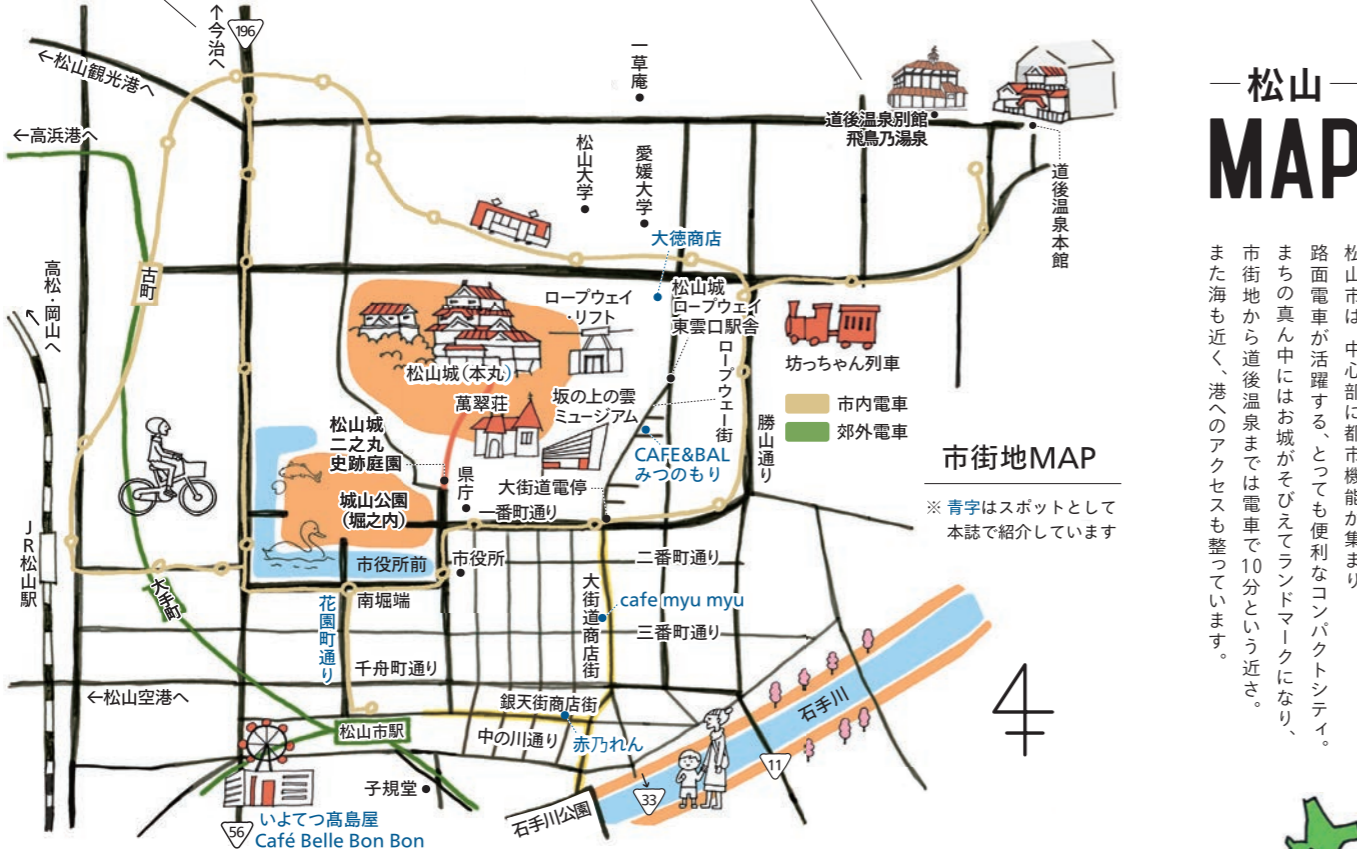
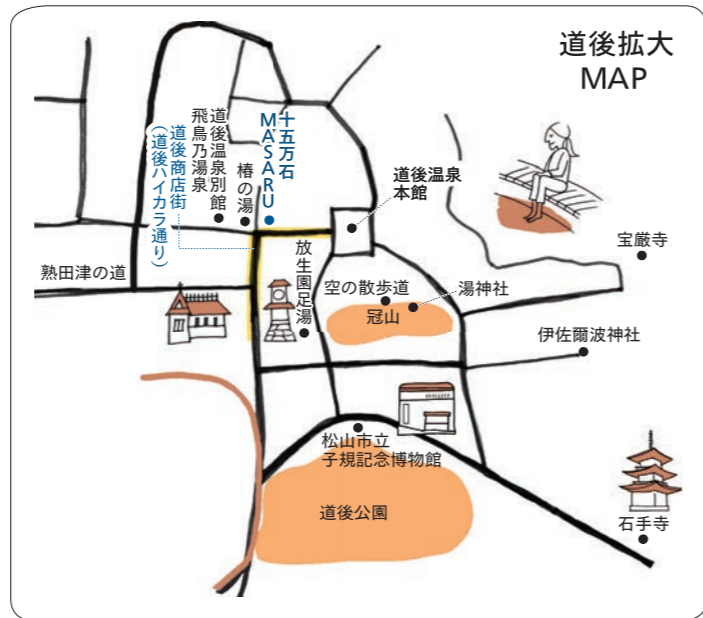
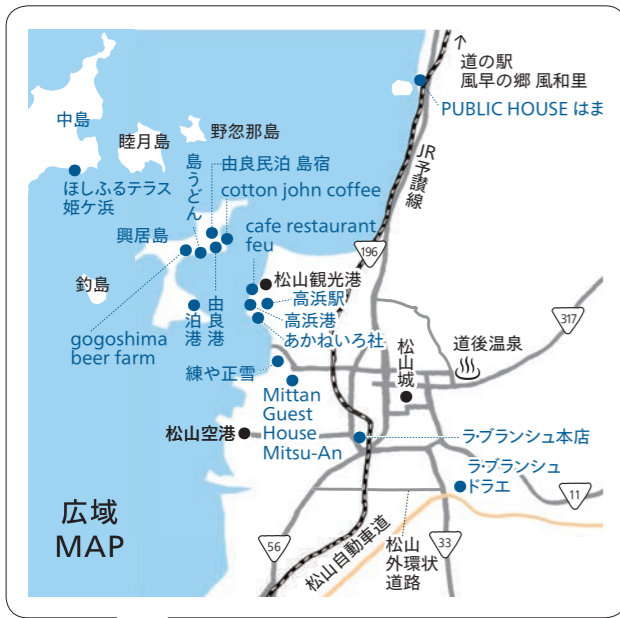

ACCESS

東京から90分でひとつ飛び!

飛行機	羽田空港～松山空港 約1時間30分 (JAL, ANA)
	成田空港～松山空港 約1時間40分 (ジェットスター<LCC>)
	伊丹空港～松山空港 約50分 (JAL, ANA)
	(松山空港から市内中心部までリムジンバスでたった20分)
JR	東京駅～(新幹線 約3時間30分)～岡山駅～(予讃線 約3時間)～松山駅
JR+船	東京駅～(新幹線 約4時間)～広島駅～広島港～(高速船 約70分)～松山観光港
長距離バス	東京駅～松山駅 約12時間20分



INFORMATION

・松山市からのお知らせ・

「まつやま婚ツアー2023」の参加者募集



出合いを求める方を応援する婚活ツアー「まつやま婚ツアー2023」に参加してみませんか? 歴史とレトロが色づく街まつやまで素敵な出合いを見つけてください。たくさんのご応募お待ちしております♪



「くるり! ゆるり! ときめきCONツアー」

- 開催日: 2023年11月18日(土)～11月19日(日)
- 内容: 道後まち歩きやとんぼ玉ストラップ作りなど
- 参加条件: [男性]松山市在住の独身の方
[女性]松山市外在住の独身の方/男女ともに30～40歳くらいまで
- 参加費: 2000円 (交通費・宿泊費の一部キャッシュバックあり)

「ベリーベリーまっちCONツアー」

- 開催日: 2024年1月20日(土)～1月21日(日)
- 内容: いちご狩りやシーリングカラーージュ作りなど
- 参加条件: [男性]松山市在住の独身の方
[女性]松山市外在住の独身の方/男女ともに25～35歳くらいまで
- 参加費: 2000円 (交通費・宿泊費の一部キャッシュバックあり)

まつやま子育て世帯 いらっしやい事業補助金



子育て世帯が移住する際の引越費用の一部を補助する「まつやま子育て世帯いらっしやい事業補助金」を創設! 本気で移住を考えている子育て世帯を、松山市が全力でバックアップします!



メルマガ・Instagramで 移住に関する情報を配信中!

メルマガ
松山市の移住に関する情報を、月1回程度配信しています。移住フェアや移住体感ツアーなどの案内をお届けします。移住前の情報収集にお役立てください!



Instagram
「いい、暮らし。まつやま」
松山市の移住やグルメ、お出かけスポットなどを発信しています。ぜひフォローしてください!



「暖松山24号」で松山市の島に興味を持たれた方は、こちらもチェック!

瀬戸内・松山 里島めぐり
島めぐりの観光アドバイスやイベント情報などが満載のサイトです。



「小説『坊っちゃん』の舞台 道後温泉本館を未来に遺したい!」プロジェクト

道後温泉本館保存修理工事 クラウドファンディングがスタート!



■募集期間: 2023年8月1日(火)～2024年1月31日(水)
■募集金額: 個人/5000円～、企業・団体/10万円～



国の重要文化財である道後温泉本館は現在、保存修理工事を行っています。その費用の一部を、ふるさと納税制度を活用したクラウドファンディングで募集します。寄附した方には、工事の進捗状況などのレポートを送ります。また、松山市外在住の方には道後温泉地区の旅館・ホテルの宿泊割引券、松山市内在住の方には道後温泉本館の刻太鼓を叩くレアな体験など、道後ならではの特典を用意しています。

3
名様



1

あかねいろ社から ハンドメイドガラスアクセサリー1点

高浜駅前に店を構える工房兼ギャラリー。色ガラスの棒をバーナーで溶かしてパーツを作り、仕立てたピアスや指輪、ペンダントなどが店内を彩っている。ガラスの美しさが伝わる、世界で1つだけのアクセサリ。お気に入りを見つけよう。※ピアス、ペンダントの種類は選べません。

あかねいろ社 <https://www.akaneirosha.com>



PRESENT

素敵な松山の特産品を プレゼント

『暖暖松山』24号はいかがでしたか。
お読みいただいた方の中から、
抽選で松山の素敵なプレゼントが当たります。
パソコンやスマートフォン、ハガキで、
アンケートに答えてご応募ください。

当選者の発表は、賞品の発送をもって代えさせていただきます。
応募締切/2023年10月31日(火)。ハガキの場合は、当日消印有効
※発送時期によりプレゼント内容を変更する場合があります

3
名様



2

楽農研究所から 「SOIL-TABLE レインボージャム(2層)」

愛媛県の農業の活性化に取り組む「楽農研究所」では、県内産のフルーツを使った無添加ミックスジャムが人気。イチゴジャムとイヨカンマーマレードを2層に仕上げた見た目も美しいレインボージャムは、絶妙な味わいが楽しめる。

楽農研究所
<https://www.lucknow-lab.jp>

3
名様



3

ごごしまから 「ごごしまパック」

興居島の由良港にある“おみやげ自動販売機”でしか手に入らないお楽しみ商品に注目。gogoshimaのロゴがかわいい「島きふんトート」と缶入りの「しまのひじき」、そして高浜港～興居島間の往復フェリーチケットをセットで。

ごごしま
<http://gogoshima-ferry.com>

3
名様



4

cotton john coffeeから 「コーヒー豆」 200g×2袋

由良港の目の前にあるコーヒースタンド「cotton john coffee」は、オーナーが「毎日飲める甘く柔らかないコーヒーを作りたい」と始めた自家焙煎珈琲の店。飲みやすくして人気のブラジル産とインド産のコーヒー豆2種類をセットで。

cotton john coffee
<https://www.cottonjohncoffee.com>

3
名様



5

まつま農林水産物ブランド認定 「紅まどんな」 3kg程度

愛媛生まれの高級柑橘「紅まどんな」は、11月下旬から12月が旬。果肉がゼリーのようなめらかなで、甘い豊かな香りと果汁の多さが特長。皮が薄いのでカットフルーツにして食べるのがおすすめ。※11月下旬以降発送。

まつま農林水産物ブランド化推進協議会
<https://m-chisanchisho.com/>

ハガキでご応募

ハガキに次の①～⑧を明記して、下記までお送りください。

①ご希望のプレゼント番号(ひとつ) ②本誌を読んだ感想 ③本誌を読み続けたいか ④住所 ⑤お名前 ⑥年齢 ⑦性別 ⑧電話番号

〒160-0023 東京都新宿区西新宿8-17-1住友不動産新宿グランドタワー36階
サンケイリビング新聞社 首都圏事業部「暖暖松山」プレゼント事務局

- ◎受付業務は、サンケイリビング新聞社が代行します。個人情報申込者の許諾なく第三者に提供することはありません(法令等により開示を求められた場合を除く)。
- ◎個人情報は、プレゼント賞品の発送、及びアンケート集計のみに利用し、厳重に管理します。
- ◎プレゼント賞品に関するお問い合わせは、えひめリビング新聞社までご連絡ください。(TEL089-931-7001)。
- ◎松山市の個人情報保護制度については、松山市のホームページをご覧ください。<https://www.city.matsuyama.ehime.jp/shisei/keikaku/johokokai/kojinjouhouhogoiseido.html>
- ◎当選者の発表は、賞品の発送をもって代えさせていただきます。応募締切/2023年10月31日(火)。ハガキの場合は、当日消印有効

2023年7月発行/企画・発行:松山市 秘書広報部 シティプロモーション推進課 TEL089-948-6705

〒790-8571 愛媛県松山市二番町四丁目7番地2 松山市ホームページ <https://www.city.matsuyama.ehime.jp/>

暖暖松山編集部:サンケイリビング新聞社・えひめリビング新聞社内 撮影:徳丸哲也・丹生谷千聡・和田浩志 テキスト:ハタノエリ・山口正子

アートディレクション:松下亮介・土居麻巴香(以上エス・ピー・シー) デザイン:林真央・藤野貴大・田中優衣(以上エス・ピー・シー) タイトルデザイン:藤原悠一(tento)

印刷:製本:タイヘイ 配布:サンケイリビング新聞社 この冊子は、環境対応紙とベジタブルインキを使用しています。

※掲載データにつきましては、2023年6月現在のものです。新型コロナウイルスなどの影響により情報の内容は変更される場合があります。

本誌記事、写真等の無断複製、及び転載を禁じます

パソコン・スマホでご応募

バックナンバーもこちらから

<https://www.dandanmatsuyama.com/dandan/>



暖暖松山プレゼント

パソコン・スマートフォンでご覧になれます

