

令和2年度 科目別集計表

科目名				
研修費				
日付	内容	支出金額	備考	整理番号
3/31	松山市議会観光振興議員連盟会費(上,下期分)	6,000 円		6
10/25 11/6	えひめ民社協会視察参加費	5,000 円		7
		円		
		円		
		円		
		円		
		円		
		円		
		円		
		円		
		円		
		円		
		円		
		円		
		円		
		円		
		円		
		円		
		円		
		円		
		円		
合計		11,000 円		

※ 支出伝票は科目別に整理し、この集計表を表紙としてください。

(様式3)

支出伝票

債務確定日(※)	R3年 3月 31日	整理番号	6	
科目	調査研究費 要請・陳情活動費 人件費	研修費 会議費 事務所費	広報費 資料作成費	広聴費 資料購入費
使途及び内容等	令和2年度松山市議会観光振興議員連盟会費(上期・下期分)			
金額	6,000	円	按分率	100%
特記事項				
領収書その他証拠書類の添付欄	支払年月日	R2年11月11日		
☆スペースが足りない場合は、別紙で添付してください。				

※ 債務確定日とは、当該支出を計上する年度の根拠となる日付です。例えば、物品を購入した場合は購入日、サービスや物品等を利用した場合は利用日、業務委託した場合は業務完了日になります。

領 収 書

令和2年 6月24日

武 田 浩 一 様

下記の金額を領収いたしました。

金額 3,000円 也

但し、2020年度松山市議会観光振興議員連盟会費上半期分として

松山市議会観光振興議員連盟
会 長 清 水 宣 郎

領 収 書

令和2年//月//日

武 田 浩 一 様

下記の金額を領収いたしました。

金額 3,000円 也

但し、令和2年度松山市議会観光振興議員連盟会費下半期分として

松山市議会観光振興議員連盟
会 長 若 江 進

松山市議会観光振興議員連盟規約

制定 平成 20 年 4 月 7 日

改正 平成 30 年 6 月 27 日

(名 称)

第 1 条 この連盟は、松山市議会観光振興議員連盟（以下「連盟」という。）と称する。

(目 的)

第 2 条 連盟は、本市における観光振興を積極的に推進し、もって本市の発展に寄与することを目的とする。

(事 業)

第 3 条 連盟は、前条の目的を達成するために次の事業を行う。

- (1) 本市の観光振興の発展を図るための調査研究、資源の発掘、情報の収集、研究会等の開催及び意見具申
- (2) コンベンションの誘致及び各種誘客イベントへの支援及び協力
(平 3 0 本号中改正)
- (3) 国際線の利用促進及び外国人旅行者の誘致拡大
- (4) 県・四国内における関係団体との交流の促進
- (5) その他連盟の目的を達成するために必要な事項

(組 織)

第 4 条 連盟は、本連盟の目的に賛同する松山市議会議員をもって組織する。

(役 員)

第 5 条 連盟に、次の各号に掲げる役員を置く。

- (1) 会 長 1 名
- (2) 副 会 長 1 名
- (3) 理 事 若干名
- (4) 監 事 2 名

(役員を選任)

第 6 条 会長は、本市議会の議長を、副会長は本市議会の副議長をそれぞれ充てる。

2 理事及び監事は、会長が選任する。

(役員任期)

第 7 条 一 役員任期は、会長が本市議会の議長の職にある期間とする。

2 役員は、再任することができる。

(役員の仕事)

第8条 会長は、連盟を代表し、総会、臨時総会及び役員会の議長となる。

2 副会長は、会長を補佐し、会長に事故あるとき、又は会長が欠けたときは、会長の職務を代行する。

3 監事は、連盟の会計を監査する。

(顧問)

第9条 会長は、会員の中から役員会に諮り、顧問を選任することができる。

(会議)

第10条 会議は、総会、役員会及び監事会とする。

2 総会は、毎年1回開催する。

3 臨時総会及び役員会は、会長が必要と認めたときに開催する。

4 監事会は、監事の要求によって開催する。

(総会)

第11条 総会は、次の事項を審議決定する。

(1) 前年度の事業報告及び決算

(2) 毎年度の事業計画及び予算

(3) 規約の改正

(4) 連盟の重要な施策及び運営に関する事項

(5) その他会長において必要と認めた事項

(表決)

第12条 連盟の各会議は、原則として出席者全員の同意をもって議事を決定する。

(会計)

第13条 連盟の所要経費は、会員の会費、寄付金その他の収入をもってこれに充てる。

2 会員の会費は、月額500円とし、各年度半期ごとに徴収する。

3 連盟の会計年度は、毎年4月1日に始まり翌年3月31日に終わる。

(事務局)

第14条 連盟の事務局は、本市議会事務局に置く。

(その他)

第15条 この規約に定めのない事項については、会長が役員会に諮って定めるものとする。

付則

この規約は、議決の日から施行する。

付 則

この規約は、平成30年6月27日から施行する。

(様式3)

支 出 伝 票

債務確定日(※)	R2年 11月 5 ⁶ 日	整理番号	7
科 目	調査研究費 要請・陳情活動費 人件費	研修費 会議費 事務所費	広報費 資料作成費 広聴費 資料購入費
使 途 及 び 内 容 等	えひめ民社協会議員研修参加費		
金 額	5,000 円	按分率	100 %
特 記 事 項			
領収書その他証拠書類の添付欄	支払年月日	R2年11月5日	

☆スペースが足りない場合は、別紙で添付してください。

領 収 書	
2020年11月5日	
武田 浩一 様	
¥ 5,000 -	
但し、えひめ民社協会議員研修会参加費として	
〒790-0066 愛媛県松山市宮田町132 愛媛県勤労会館内	
えひめ民社協会	

※ 債務確定日とは、当該支出を計上する年度の根拠となる日付です。例えば、物品を購入した場合は購入日、サービスや物品等を利用した場合は利用日、業務委託した場合は業務完了日になります。

(様式7)

県外活動

報告書

調査研究視察

議員名 武田 浩一



整理番号	7
日程	令和 2年11月5日(木) ~ 令和 2年11月6日(金)
目的	えひめ民社協会議員研修
訪問先	愛媛県南予地域
概要 所見	えひめ民社協会議員研修に参加しました。 (詳細は別紙報告書参照)

※ 県外活動・調査研究視察関係資料別途保管(各自5年保管)

えひめ民社協会(南予方面)視察 報告

松山市議会議員
武田 浩一

11月5～6日、えひめ民社協会以南予方面の視察をしました。
視察内容は、以下の通りです。

今年度は、コロナ禍で地域経済の状況が特に冷え込んでいると思われる南予地域の現状確認のために、南予方面の道の駅を中心に視察しました。

また、西予市の宇和米博物館と歴史文化博物館を見学し学習させて頂きました。

1. 道の駅「内子フレッシュパークからり」

「内子フレッシュパークからり」は、平日にもかかわらず多くの人でにぎわっていました。販売している商品を見ても「川ガニ」や「梨」・「栗」などの特産品が数多く並び、また見せ方にも配慮しているように感じました。

2. 西予市の「宇和米博物館」と「歴史文化博物館」

「宇和米博物館」は、旧宇和町小学校校舎を利用しており、各教室に色々な種類のお米・稲の標本や各種農器具が展示されていました。また、余った教室を事務所として、貸し出していました。また、「歴史文化博物館」では南予の歴史を学びました。



宇和米博物館外観

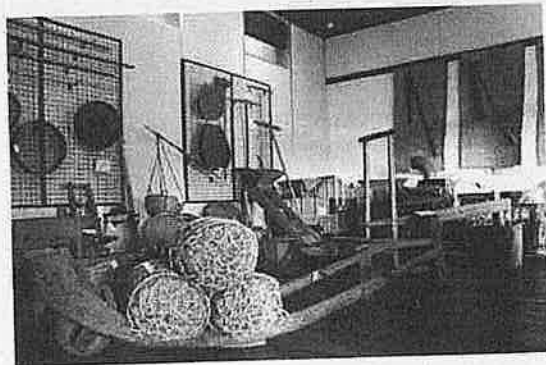

宇和米博物館展示物

3. 宇和島水荷浦の段畑・道の駅「うわじまきさいや広場」

宇和島水荷浦の段畑は、畑の幅が1～2m ぐらいしかない狭い場所でジャガイモなどの野菜を作っているようで、昔の人が農作地の無い場所で農作物を作るために、大変な苦勞をして段畑を作ったと感じました。

「うわじまきさいや広場」は、地産地消を推進するため多くの野菜・果物と魚類等の水産物を販売し、手前に野菜・果物を中央部に加工食品とお土産関係をそして、奥には食堂を設置しており、多くの人でにぎわっていました。

また、ロイズが常設されており、独自性を出している感じを受けました。

4. 八幡浜「みなっと」

「みなっと」は、魚貝類等の水産物を販売しており、多くの商品が店頭で並べられ、価格表示もわかりやすく表示されていた。価格的にも松山市内の価格と比較するとかなり安いと感じる設定がされていると感じました。お店の人に聞いたところ、高価格の商品は小分けにしたり魚類なども切り分けて価格を抑えて売れ残りを極力減らしているとのことでした。

5. 感想

南予地域の現状確認のため、南予方面を視察しましたが、各所とも各地域の特産品等の強みを上手く利用し、集客に努めて地域の活性化に努めていました。今回の視察を今後の松山市政発展に役立てたいと思います。

以 上

<参考>



歴史文化博物館



宇和島水荷浦の段畑

(様式4)

支 出 伝 票 (年間)

債務確定日(※) (最終確定日)	R 3 年 3 月 2 6 日		整理番号	8
科 目	調査研究費 要請・陳情活動費 人件費	研修費 会議費 事務所費	広報費 資料作成費	広聴費 資料購入費
使 途 及 び 内 容 等	市議会だより印刷代(5600部)			
金 額	2 0 9 , 4 4 0		円	年間の支出金額の合計を 記入してください。
特 記 事 項				
利用月	支払月日	按分前の金額	按分率	支出金額
月分	月 日	円	%	円
5月分	月 日	円	%	円
6月分	7月 22日	39,600 円	80 %	31,680 円
7月分	月 日	円	%	円
8月分	月 日	円	%	円
9月分	10月 20日	92,400 円	80 %	73,920 円
10月分	月 日	円	%	円
11月分	月 日	円	%	円
12月分	12月 28日	38,500 円	80 %	30,800 円
1月分	月 日	円	%	円
2月分	月 日	円	%	円
3月分	3月 26日	91,300 円	80 %	73,040 円

(注)継続的な利用形態で毎月支払いをしているものを使用してください。

(注)領収書その他証拠書類は、別紙で添付してください。

※ 債務確定日とは、当該支出を計上する年度の根拠となる日付です。例えば、物品を購入した場合は購入日、サービスや物品等を利用した場合は利用日、業務委託した場合は業務完了日になります。

6月定例会

領収証 武田 浩一 様 No. _____

★ ￥31680-
但 松山市議会事務局印刷代として
2020年 7月22日 上記正に領収いたしました

内訳
税抜金額
消費税額等(%)

収入
印紙

コクヨ ウケ-1097



領収証 松山築顔の会 様 No. _____

★ ￥7920-
但 松山市議会事務局印刷代として
2020年 7月22日 上記正に領収いたしました

内訳
税抜金額
消費税額等(%)

収入
印紙

コクヨ ウケ-1097



9月定例会

領収証 武田 浩一 様 No. _____

金額 ¥ 73920-

内訳
現金
小切手 /
手形 /

但 市議会下より印刷代として
2020年10月20日 上記正に領収いたしました

消費税額等(%)
消費税額等(%)

〒780-0964 愛媛県松山市中村3丁目6-20
TEL.089-948-8825 FAX.089-948-1320



登録番号 _____

GR1620

領収証 松山笑顔の会 様 No. _____

金額 ¥ 18480-

内訳
現金
小切手 /
手形 /

但 市議会下より印刷代として
2020年10月20日 上記正に領収いたしました

消費税額等(%)
消費税額等(%)

〒780-0964 愛媛県松山市中村3丁目6-20
TEL.089-948-8825 FAX.089-948-1320



登録番号 _____

GR1620

12月定例会

領収証 武田 浩一 様 No. _____

金額 ￥ 30800-

内訳
現金
小切手
手形
消費税額等(%)
消費税額等(%)

但 市議会代より印刷代とシ
2020年12月28日 上記正に領収いたしました



〒790-0964 愛媛県松山市中村3丁目6-20
TEL.089-948-8825 FAX.089-948-1826

収入印紙

登録番号

CR1820

領収証 松山笑顔の会 様 No. _____

金額 ￥ 7700-

内訳
現金
小切手
手形
消費税額等(%)
消費税額等(%)

但 市議会代より印刷代とシ
2020年12月28日 上記正に領収いたしました



〒790-0964 愛媛県松山市中村3丁目6-20
TEL.089-948-8825 FAX.089-948-1826

収入印紙

登録番号

CR1820

3月定例会

領 収 証 武田 浩一 様 No. _____

金額 ¥73040-

内 訳
現 金
小 切 手 /
手 形 /
消費税額等(%)
消費税額等(%)

但 市議会俵り印刷代として
2021年 3月26日 上記正に領収いたしました

〒780-0864 愛媛県松山市中村3丁目6-20
TEL.089-948-8825 FAX.089-948-9326



登録番号 _____

GR1620

領 収 証 松山笑顔の会 様 No. _____

金額 18260-

内 訳
現 金
小 切 手 /
手 形 /
消費税額等(%)
消費税額等(%)

但 市議会俵り印刷代として
2021年 3月26日 上記正に領収いたしました

〒780-0864 愛媛県松山市中村3丁目6-20
TEL.089-948-8825 FAX.089-948-9326

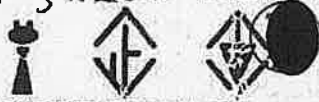

登録番号 _____

GR165

(様式3)

支出伝票

債務確定日(※)	R2年 11月 10日		整理番号	9
科目	調査研究費 要請・陳情活動費 人件費	研修費 会議費 事務所費	広報費 資料作成費	広聴費 資料購入費
使途及び内容等	封筒印刷代 5000部			
金額	44,000	円	按分率	100%
特記事項				
領収書その他証拠書類の添付欄	支払年月日	R2年 11月 10日		
☆スペースが足りない場合は、別紙で添付してください。				

領収証 武田浩一様 No. _____

金額 ¥44,000-

内訳	_____
現金	_____
小切手	_____
手形	_____
消費税額等(%)	_____
消費税額等(%)	_____

但 封筒代として

2020年11月10日 上記正に領収いたしました



〒790-0864 愛媛県松山市中村9丁目6-20
TEL089-948-8825 FAX089-948-1925



登録番号 _____

GR1620

※ 債務確定日とは、当該支出を計上する年度の根拠となる日付です。例えば、物品を購入した場合は購入日、サービスや物品等を利用した場合は利用日、業務委託した場合は業務完了日になります。

(様式4)

支出伝票 (年間)

債務確定日(※) (最終確定日)	R3年 3月 31日		整理番号	10
科 目	調査研究費 要請・陳情活動費 人件費	研修費 会議費 事務所費	広報費 資料作成費	広聴費 資料購入費
使 途 及 び 内 容 等	市議会だより郵送代			
金 額	140,670 円		年間の支出金額の合計を 記入してください。	
特記事項				
利用月	支払月日	按分前の金額	按分率	支出金額
4月分	月 日	円	%	円
5月分	月 日	円	%	円
6月分	月 日	円	%	円
7月分	月 日	円	%	円
8月分	月 日	円	%	円
9月分	11月 24日	70,335 円	100 %	70,335 円
10月分	月 日	円	%	円
11月分	月 日	円	%	円
12月分	月 日	円	%	円
1月分	月 日	円	%	円
2月分	月 日	円	%	円
3月分	3月 31日	70,335 円	100 %	70,335 円

(注)継続的な利用形態で毎月支払いをしているものに使用してください。

(注)領収書その他証拠書類は、別紙で添付してください。

※ 債務確定日とは、当該支出を計上する年度の根拠となる日付です。例えば、物品を購入した場合は購入日、サービスや物品等を利用した場合は利用日、業務委託した場合は業務完了日になります。

領収書

武田 浩一 様

[別納引受]		
ゆうメール特別		
1.0cm未満		区内
②7	2,605通	¥70,335
小計		¥70,335

郵便物引受合計通数	2,605通
課税計(10%)	¥70,335
(内消費税等)	¥6,394)
非課税計	¥0

合計	¥70,335
お預り金額	¥70,335

印紙税申告納 付につき廻町 税務署承認済



〒100-8792 日本郵便株式会社
 東京都千代田区大手町2-3-1
 取扱日時：2020年11月24日 10:11
 担当：[Redacted]
 発行No. 201124A1503 端P83箱07
 連絡先：松山中央郵便局
 TEL:0570-004-613

領収書

毎度ありがとうございます。

お客様名： 武田 浩一 様
 お客様番号： XXXXXXXXXX
 住所： 〒 790-0963
 愛媛県松山市小坂5丁目18-6

料 金 額	十	億	千	百	十	万	千	百	十	円
					¥	7	0	3	3	5

別納引受
(内訳)

収納内訳	
現金	70,335円
証紙	-
切手	-
小切手	-

<種別>	<特殊取扱>	<数量/サイズ>	<通(個)数>	<単価(円)>	<料金(円)>	<摘要>
ゆうメール特別 区内		25.0g 1.0cm未満 小計	27	2,605	70,335	
					70,335	

料金計	70,335円	割引計	0円	課税計	70,335円	
				(内消費税等)	6,394円)	
				非課税計	0円	お預り 現金 70,335円
				合計	70,335円	おつり 0円

上記のとおり領収しました。

〒 100-8792 日本郵便株式会社
 東京都千代田区大手町2-3-1
 連絡先： 松山中央郵便局
 電話番号： 0570-004-613
 担当： XXXXXXXXXX
 発行番号： 210331d0001
 発行日時： 2021年 3月31日 11:29



印紙税申告納
付につき廻町
税務署承認済

領収口

2021.03.31

令和2年度 科目別集計表

科目名				
資料購入費				
日付	内容	支出金額	備考	整理番号
3/31	新聞代(4~3月分)	32,640 円		11
3/31	海南タイムズ	16,720 円		12
3/31	週刊ダイヤモンド	17,775 円		13
		円		
		円		
		円		
		円		
		円		
		円		
		円		
		円		
		円		
		円		
		円		
		円		
		円		
		円		
		円		
		円		
		円		
		円		
		円		
合計		67,135 円		

※ 支出伝票は科目別に整理し、この集計表を表紙としてください。

(様式4)

支 出 伝 票 (年間)

債務確定日(※) (最終確定日)	R 3 年 3 月 3 1 日	整理番号	11	
科 目	調査研究費 要請・陳情活動費 人件費	研修費 会議費 事務所費	広報費 資料作成費	広聴費 資料購入費
使 途 及 び 内 容 等	新聞代			
金 額	3 2 , 6 4 0	円	年間の支出金額の合計を 記入してください。	
特 記 事 項	愛媛新聞			
利用月	支払月日	按分前の金額	按分率	支出金額
4 月 分	4 月 3 0 日	3,400 円	80 %	2,720 円
5 月 分	5 月 3 1 日	3,400 円	80 %	2,720 円
6 月 分	6 月 3 0 日	3,400 円	80 %	2,720 円
7 月 分	7 月 3 1 日	3,400 円	80 %	2,720 円
8 月 分	8 月 3 1 日	3,400 円	80 %	2,720 円
9 月 分	9 月 3 0 日	3,400 円	80 %	2,720 円
10 月 分	10 月 3 1 日	3,400 円	80 %	2,720 円
11 月 分	11 月 3 0 日	3,400 円	80 %	2,720 円
12 月 分	12 月 3 1 日	3,400 円	80 %	2,720 円
1 月 分	1 月 3 1 日	3,400 円	80 %	2,720 円
2 月 分	2 月 2 8 日	3,400 円	80 %	2,720 円
3 月 分	3 月 3 1 日	3,400 円	80 %	2,720 円

(注) 継続的な利用形態で毎月支払いをしているものに使用してください。

(注) 領収書その他証拠書類は、別紙で添付してください。

※ 債務確定日とは、当該支出を計上する年度の根拠となる日付です。例えば、物品を購入した場合は購入日、サービスや物品等を利用した場合は利用日、業務委託した場合は業務完了日になります。

領収証

愛媛新聞

ご購入ありがとうございます

地区	05	読者番号	
武田 浩一様			

銘柄	部数	金額(税込)	2020年4月30日
愛媛新聞	1	¥3,400	
			合計(税込)
			¥3,400

上記金額を正に領収いたしました
 愛媛新聞エリアサービス福音寺
 松山市北久米町1140-5
 089-969-6777



銘柄の*は10%、無印は軽減税率商品です。

領収証

愛媛新聞

ご購入ありがとうございます

地区	05	読者番号	
武田 浩一様			

銘柄	部数	金額(税込)	2020年5月31日
愛媛新聞	1	¥3,400	
			合計(税込)
			¥3,400

上記金額を正に領収いたしました
 愛媛新聞エリアサービス福音寺
 松山市北久米町1140-5
 089-969-6777



銘柄の*は10%、無印は軽減税率商品です。

領収証

愛媛新聞

ご購入ありがとうございます

地区	05	読者番号	
武田 浩一様			

銘柄	部数	金額(税込)	2020年6月30日
愛媛新聞	1	¥3,400	
			合計(税込)
			¥3,400

上記金額を正に領収いたしました
 愛媛新聞エリアサービス福音寺
 松山市北久米町1140-5
 089-969-6777



銘柄の*は10%、無印は軽減税率商品です。

領収証

愛媛新聞

ご購入ありがとうございます

地区	05	読者番号	
武田 浩一様			

銘柄	部数	金額(税込)	
愛媛新聞	1	¥3,400	2020年7月31日
			合計(税込)
			¥3,400

上記金額を正に領収いたしました
 愛媛新聞エリアサービス福音寺
 松山市北久米町1140-5
 089-969-6777



銘柄の*は10%、無印は軽減税率商品です。

領収証

愛媛新聞

ご購入ありがとうございます

地区	05	読者番号	
武田 浩一様			

銘柄	部数	金額(税込)	
愛媛新聞	1	¥3,400	2020年8月31日
			合計(税込)
			¥3,400

上記金額を正に領収いたしました
 愛媛新聞エリアサービス福音寺
 松山市北久米町1140-5
 089-969-6777



銘柄の*は10%、無印は軽減税率商品です。

領収証

愛媛新聞

ご購入ありがとうございます

地区	05	読者番号	
武田 浩一様			

銘柄	部数	金額(税込)	
愛媛新聞	1	¥3,400	2020年9月30日
			合計(税込)
			¥3,400

上記金額を正に領収いたしました
 愛媛新聞エリアサービス福音寺
 松山市北久米町1140-5
 089-969-6777



銘柄の*は10%、無印は軽減税率商品です。

領収証

愛媛新聞

ご購入ありがとうございます

地区	05	読者番号	
武田 浩一様			

銘柄	部数	金額(税込)	2020年10月31日
愛媛新聞	1	¥3,400	
			合計(税込)
			¥3,400

上記金額を正に領収いたしました
 愛媛新聞エリアサービス福音寺
 松山市北久米町1140-5
 089-969-6777



銘柄の*は10%、無印は軽減税率商品です。

領収証

愛媛新聞

ご購入ありがとうございます

地区	05	読者番号	
武田 浩一様			

銘柄	部数	金額(税込)	2020年11月30日
愛媛新聞	1	¥3,400	
			合計(税込)
			¥3,400

上記金額を正に領収いたしました
 愛媛新聞エリアサービス福音寺
 松山市北久米町1140-5
 089-969-6777



銘柄の*は10%、無印は軽減税率商品です。

領収証

愛媛新聞

ご購入ありがとうございます

地区	05	読者番号	
武田 浩一様			

銘柄	部数	金額(税込)	2020年12月31日
愛媛新聞	1	¥3,400	
			合計(税込)
			¥3,400

上記金額を正に領収いたしました
 愛媛新聞エリアサービス福音寺
 松山市北久米町1140-5
 089-969-6777



銘柄の*は10%、無印は軽減税率商品です。

領 収 証

愛媛新聞

ご購入ありがとうございます

地区	05	読者番号	
武田 浩一様			

銘 柄	部数	金額(税込)	2021年1月31日
愛媛新聞	1	¥3,400	合計(税込) ¥3,400

上記金額を正に領収いたしました
 愛媛新聞エリアサービス福音寺
 松山市北久米町1140-5
 089-969-6777



銘柄の*は10%、無印は軽減税率商品です。

領 収 証

愛媛新聞

ご購入ありがとうございます

地区	05	読者番号	
武田 浩一様			

銘 柄	部数	金額(税込)	2021年2月28日
愛媛新聞	1	¥3,400	合計(税込) ¥3,400

上記金額を正に領収いたしました
 愛媛新聞エリアサービス福音寺
 松山市北久米町1140-5
 089-969-6777



銘柄の*は10%、無印は軽減税率商品です。

領 収 証

愛媛新聞

ご購入ありがとうございます

地区	05	読者番号	
武田 浩一様			

銘 柄	部数	金額(税込)	2021年3月31日
愛媛新聞	1	¥3,400	合計(税込) ¥3,400

上記金額を正に領収いたしました
 愛媛新聞エリアサービス福音寺
 松山市北久米町1140-5
 089-969-6777



銘柄の*は10%、無印は軽減税率商品です。

(様式3)

支出伝票

債務確定日(※)	R ³ 年 ³ 月 ³¹ 日	整理番号	12
科目	調査研究費 要請・陳情活動費 人件費	研修費 会議費 事務所費	広報費 資料作成費 資料購入費
用途及び内容等	海南タイムズ年間購読料 (R2年4月~R3年3月分)		
金額	16,720 円	按分率	100 %
特記事項			
領収書その他証拠書類の添付欄	支払年月日	R2年5月18日	
☆スペースが足りない場合は、別紙で添付してください。			
ご利用控			
お取引内容 振込			
口座番号 41030 20200518			
口座種別 硬貨 ¥0			
お取引金額 ¥16,500			
お取引手数料 ¥220			
お釣 ¥3,280			
(01375)			
ご依頼人タケタ コウイチ			
お振込先			
普通			
お受取人カ) カイナソタイムズ			
いつもご利用いただきありがとうございます。			
伊予銀行			

※ 債務確定日とは、当該支出を計上する年度の根拠となる日付です。例えば、物品を購入した場合は購入日、サービスや物品等を利用した場合は利用日、業務委託した場合は業務完了日になります。

(様式3)

支 出 伝 票

債務確定日(※)	R3年 3月 31日	整理番号	13
科 目	調査研究費 要請・陳情活動費 人件費	研修費 会議費 事務所費	広報費 資料作成費 広聴費 資料購入費
使 途 及 び 内 容 等	週刊ダイヤモンド年間購読料 (R2. 7月~R3. 3月)		
金 額	17,775 円	按分率	100 %
特 記 事 項	領収書の金額は23,700円 (R2. 7月~R3. 6月分)。 このうちR2年度分のみ計上。		
領収書その他証拠書類の添付欄	支払年月日	R2年 9月10日	
☆スペースが足りない場合は、別紙で添付してください。			
領 収 証			
		No. _____	
武田 浩一 様		2020年 9月10日	
★ ¥23,700-			
但 商品購入代金にて			
上記正に領収いたしました			
内 訳		高松市多賀町2丁目12番5号 四国電力生活協同組合 理事長 森 山 泰 広	
税抜金額			
消費税額等(%)			
コクヨ ウケ-676			

※ 債務確定日とは、当該支出を計上する年度の根拠となる日付です。例えば、物品を購入した場合は購入日、サービスや物品等を利用した場合は利用日、業務委託した場合は業務完了日になります。

備品台帳

議員名	武田 浩一
-----	-------

番号	備品名・規格	数量	取得年月日	按分率	耐用年数	摘要
1	携帯電話 (iPhone) Apple 12Pro-128G グレー	1	R2 年 11 月 22 日	75 %	6	償却終了日: R8 年 11 月 21 日
			購入金額 127,495 円	政務活動費計上額 95,621 円		処理内容: 廃棄・精算 廃棄・精算日: 精算返還額: 円
			取得年月日 年 月 日	按分率 %		償却終了日: 年 月 日
			購入金額 円	政務活動費計上額 円		処理内容: 廃棄・精算 廃棄・精算日: 精算返還額: 円
			取得年月日 年 月 日	按分率 %		償却終了日: 年 月 日
			購入金額 円	政務活動費計上額 円		処理内容: 廃棄・精算 廃棄・精算日: 精算返還額: 円
			取得年月日 年 月 日	按分率 %		償却終了日: 年 月 日
			購入金額 円	政務活動費計上額 円		処理内容: 廃棄・精算 廃棄・精算日: 精算返還額: 円