

V 様式

○申請様式

番号	書類名	様式番号
1	自家用有償旅客運送登録の申請	様式第 1-1 号
2	自家用有償旅客運送更新登録の申請	様式第 1-2 号
3	自家用有償旅客運送変更登録の申請	様式第 1-3 号
4	自家用有償旅客運送に係る登録事項変更届出書	様式第 1-4 号

○添付書類様式

番号	書類名	様式番号
1	宣誓書	様式第 2 号
2	運営協議会において協議が調っていることを証する書類	様式第 3 号
3	運転者就任承諾書兼就任予定運転者名簿	様式第 4 号
4	自動車の運行管理の責任者の就任承諾書	様式第 5 号
5	運行管理の体制等を記した書類	様式第 6 号
5	宣誓書(任意保険の契約申込書等が添付できない場合)	様式第 9 号

○参考様式

番号	書類名	様式番号
1	運送しようとする旅客の名簿	参考様式第イ号
2	安全な運転のための確認表	参考様式第ロ号
3	乗務記録	参考様式第ハ号
4	運転者台帳	参考様式第二号
5	運転者証	参考様式第ホ号
6	事故の記録	参考様式第ヘ号
7	苦情管理簿	参考様式第ト号

○会議様式

番号	書類名	様式番号
1	運営協議会開催依頼書	会議様式第 1 号
2	運行状況報告書	会議様式第 2 号
3	自動車登録簿	会議様式第 3 号
4	乗務計画	会議様式第 4 号
5	研修実施計画	会議様式第 5 号
6	日常点検票	会議様式第 6 号

平成 年 月 日

四国運輸局 愛媛運輸支局長 殿

名 称
住 所
代表者の氏名

自家用有償旅客運送の登録の申請

このたび、自家用有償旅客運送を行いたいので、道路運送法第 79 条の 2 の規定に基づき、下記のとおり申請します。

記

1. 名称、住所、代表者の氏名

2. 自家用有償旅客運送の種別
(過疎地有償運送)

3. 運送の区域

区 域	備 考

4. 事務所の名称及び位置

事務所の名称	位 置

5. 事務所ごとに配置する自家用有償旅客運送自動車の数及びその種類ごとの数

事務所の名称	所有区分	バス (乗車定員11人以上)	普通自動車 (乗車定員10人以下)	合計 (軽)
	所有		()	()
	持込		()	()
	合計		()	()

軽自動車については、() 内に内数で記載すること

6. 運送しようとする旅客の範囲

平成 年 月 日

四国運輸局 愛媛運輸支局長 殿

名 称
住 所
代表者の氏名

自家用有償旅客運送の更新登録の申請

このたび、自家用有償旅客運送の有効期間の更新を行いたいので、道路運送法第79条の6及び同法施行規則第51条の10の規定に基づき、下記のとおり申請します。

記

1. 名称、住所、代表者の氏名
2. 登録番号
3. 自家用有償旅客運送の種別
(過疎地有償運送)

4. 運送の区域

運送の区域	備 考

5. 事務所の名称及び位置

事務所の名称	位 置

6. 事務所ごとに配置する自家用有償旅客運送自動車の数及びその種類ごとの数

事務所の名称	所有 区分	バス (乗車定員11人以上)	普通自動車 (乗車定員10人以下)	合計 (軽)
	所有		()	()
	持込		()	()
	合計		()	()

軽自動車については、() 内に内数で記載すること

7. 運送しようとする旅客の範囲

平成 年 月 日

四国運輸局 愛媛運輸支局長 殿

名 称
住 所
代表者の氏名

自家用有償旅客運送の変更登録の申請

このたび、自家用有償旅客運送の登録事項の変更を行いたいので、道路運送法第79条の7及び同法施行規則第51条の11の規定に基づき、下記のとおり申請します。

記

1. 名称、住所、代表者の氏名

2. 登録番号

3. 自家用有償旅客運送の種別
(過疎地有償運送)

4. 変更しようとする事項

(1) 自家用有償旅客運送の種別の変更

新	旧

(2) 運送の区域の変更

新	旧

5. 変更予定期日

平成 年 月 日

平成 年 月 日

四国運輸局 愛媛運輸支局長 殿

名 称
住 所
代表者の氏名

自家用有償旅客運送に係る登録事項変更届出書

このたび、自家用有償旅客運送の登録事項のうち軽微な事項の変更を行いましたので、道路運送法第79条の7及び同法施行規則第51条の13の規定に基づき、下記のとおり届出致します。

記

1. 名称、住所、代表者の氏名

2. 登録番号

3. 自家用有償運送の種別
(過疎地有償運送)

4. 軽微な事項の変更

(1) 名称、住所、代表者の氏名

	新	旧
法人の名称		
住 所		
代表者の氏名		

(2) 自家用有償旅客運送の種別

(過疎地有償運送又は福祉有償運送のうちいずれかを行わないこととする場合に限る)

新	旧

(3) 運送の区域（減少する場合に限る）

新	旧

(4) 事務所の名称又は位置

事務所	新	旧
名称		
位置		

(5) 事務所ごとに配置する自家用有償旅客運送自動車の数及びその種類ごとの数

事務所の名称		所有区分	バス (乗車定員 11 人以上)	普通自動車 (乗車定員 10 人以下)	合計
新		所有		()	()
		持込		()	()
		合計		()	()
旧		所有		()	()
		持込		()	()
		合計		()	()

軽自動車については、() 内に内数で記載すること

(6) 運送しようとする旅客の範囲

新	旧

四国運輸局 愛媛運輸支局長 殿

宣 誓 書

当法人における役員の全員が、道路運送法第79条の4第1項第1号から第4号までのいずれにも該当しないことを宣誓致します。

平成 年 月 日

名 称
住 所
代表者の氏名

平成 年 月 日

申請者 ○○○○ 殿

運営協議会において協議が調ったことを証する書類

下記のとおり運営協議会を開催し、当該地域における地域住民の生活のために必要な旅客輸送を行わせることが必要であるとの合意に至ったので、その旨証する書類を交付する。

記

1. 運営協議会の名称及び対象市町村

(名称)

(対象市町村)

2. 運営協議会にて合意に至った年月日

3. 合意の内容

(ア) 運送主体の名称、住所、代表者の氏名

(イ) 運送の区域

(ウ) 旅客から収受する対価（対価の内容を添付すること）

(エ) その他特記事項

平成 年 月 日

松山市過疎地有償運送運営協議会

会長 ○○ ○○ 印

運転者就任承諾書兼就任予定運転者名簿

申請者（ ）が、四国運輸局愛媛運輸支局に提出する自家用有償旅客運送の登録の申請に基づき登録を受けた場合は、その運転者として就任することを承諾致します。

また、過去2年間運転免許停止処分を受けておりません。

	氏名	住所	運転免許の種類	
			区分	種類
1				種
2				種
3				種
4				種
5				種
6				種
7				種
8				種
9				種
10				種

- ※ 運転免許の種類欄には、受けている運転免許の別(普通・大型及び1種・2種)を記載すること。
- ※ 第2種運転免許を有しない者にあつては、施行規則第51条の16第1項各号のいずれかの要件を備えていることを証する書類を添付すること。

運行管理の責任者就任承諾書

申請者（ ）が、四国運輸局愛媛運輸支局に提出する自家用有償旅客運送の登録の申請に基づき登録を受けた場合は、その運行管理の責任者として就任することを承諾致します。

平成 年 月 日

住 所
氏 名

※ 乗車定員11以上の車両を配置する事務所及び乗車定員11人未満の車両を5両以上配置する事務所の運行管理の責任者にあつては、運行管理者資格証の写し又は施行規則第51条の17第2項各号のいずれかの要件を備えていることを証する書類を添付すること。

登録番号	
運送主体(申請者名)	

運行管理の体制等を記載した書類

事務所名 ()

1. 運行管理・整備管理の体制

(ア) 運行管理の責任者の就任予定名簿

No.	氏名	住所	資格の種類
1			
2			

※ 乗車定員11以上の車両を配置する事務所及び乗車定員11人未満の車両を5両以上配置する事務所の運行管理の責任者にあつては、運行管理者資格証の写し又は施行規則第51条の17第2項各号のいずれかの要件を備えていることを証する書類を添付すること。

※ 資格の種類には、法23条第1項の運行管理者、その他の別を記載するものとする。

(イ) 整備管理の責任者の就任予定名簿

No.	氏名	住所
1		

(ウ) 運行管理・整備管理に係る指揮命令系統

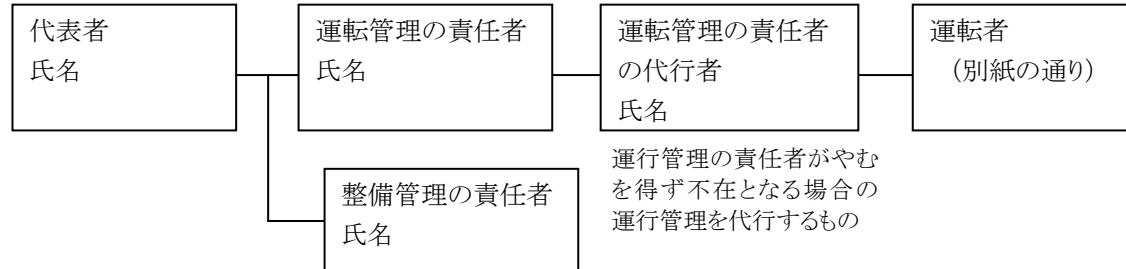

2. 事故処理連絡体制

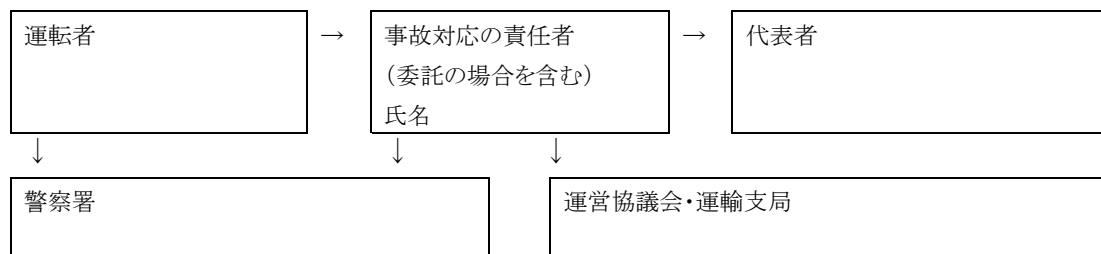

3. 苦情処理体制



(契約申込書の写し、見積書の写しが添付できない場合は以下の宣誓書を添付する)

四国運輸局 愛媛運輸支局長 殿

宣 誓 書

道路運送法第79条の登録を受けた時は、速やかに以下のとおり損害を賠償するための措置を講ずることを誓約します。

記

保険（共済）の種類	補償金額
対人保険（共済）	（無制限・万円）
対物保険（共済）	（無制限・万円）

平成 年 月 日

名 称
住 所
代表者の氏名

運送をしようとする旅客の名簿

(過疎地有償運送用)

自家用有償運送者の名称

番号	氏名	住所	入会年月日	備考
1				
2				
3				
4				
5				
6				
7				
8				
9				
10				
11				
12				
13				
14				
15				
16				
17				
18				
19				
20				

安全な運転のための確認表

平成 年 月 日

番号	運転者氏名	疾病	疲労	飲酒	その他理由	運行の安全確保のための指示	確認時間	確認者
1		(有・無)	(有・無)	(有・無)	理由欄			
2		(有・無)	(有・無)	(有・無)	理由欄			
3		(有・無)	(有・無)	(有・無)	理由欄			
4		(有・無)	(有・無)	(有・無)	理由欄			
5		(有・無)	(有・無)	(有・無)	理由欄			
6		(有・無)	(有・無)	(有・無)	理由欄			
7		(有・無)	(有・無)	(有・無)	理由欄			
8		(有・無)	(有・無)	(有・無)	理由欄			
9		(有・無)	(有・無)	(有・無)	理由欄			
10		(有・無)	(有・無)	(有・無)	理由欄			

乗 務 記 録

日 付	
運 転 者 名	
自動車登録番号	

	会 員 名	付添人	発 地	主な経過地	着 地	運送に要した時間及び距離			収受した対価
						開 始	終 了	乗務距離	
1		人		()		:	:		円
2		人		()		:	:		円
3		人		()		:	:		円
4		人		()		:	:		円
5		人		()		:	:		円
6		人		()		:	:		円
7		人		()		:	:		円
8		人		()		:	:		円
9		人		()		:	:		円
10		人		()		:	:		円
11		人		()		:	:		円
12		人		()		:	:		円
13		人		()		:	:		円
計		人							円

事故、著しい運行の遅延その他異常な状態が発生した場合の概要、原因

写真

作成番号	
作成年月日	平成 年 月 日

運 転 者 証

自家用有償旅客運送者の名称	
運 転 者 の 氏 名	
運 転 免 許 証 の 有 効 期 限	
道路運送法施行規則第51条の16第1項に掲げる要件	

団体の長の証明印

印

作成年月日	平成 年 月 日
-------	----------

事故の記録

事務所名	
------	--

運転者の氏名	自動車登録番号	事故の発生日時	事故の当事者 (運転者を除く)

事故の発生場所

事故の概要（損害の程度、人身・物損の別、実車・回送の別等）

事故の原因

再発防止対策

苦 情 処 理 簿

事務所名

--

受付者

--

申告者	申告者	
	住所	
	連絡先	
(申告内容)		
(原因究明の結果)		処理担当者：
(苦情に対する弁明の内容)		処理担当者：
(改善措置)		処理担当者：

平成 年 月 日

松山市過疎地有償運送運営協議会会長 殿

名 称
住 所
代表者の氏名

印

過疎地有償運送運営協議会の開催について（依頼）

松山市〇〇地域内で過疎地有償運送を
会の開催を依頼します。

{ 申請するため、
更新するため、
変更するため、

過疎地有償運送運営協議

連絡先

名 称
住 所
担 当
電 話

運行状況報告書

(平成 年 月～ 年 月末)

平成 年 月 日

松山市過疎地有償運送運営協議会会長 殿

名 称
住 所
代表者の氏名

印

以下のとおり報告します。

報告事項	報告内容		備考(提示書類)
会員登録者数	人		運送をしようとする旅客の名簿 (参考様式第1号)
使用車両数	バス (乗車定員11人以上)	両	()内には軽自動車 自動車登録簿(会議様式第3号)
	普通自動車 (乗車定員11人未満)	() 両	
	合計	() 両	
損害賠償措置状況	別添「自動車登録簿」(会議様式第3号)のとおり		
運送の対価	別添「料金表」のとおり		
運転者数	人		運転者台帳(参考様式第2号)
研修、講習等の実施状況			
管理運営体制	別添「運行管理の体制等を記載した書類」(様式第6号)のとおり		安全な運転のための確認表 (参考様式第0号) 乗務記録(参考様式第8号)
輸送実績	運送回数	回	乗務記録(参考様式第8号)
	運送人員	人	
	収入	円	
事故発生件数	件(うち 件は発生時に報告済み)		事故の記録(参考様式第8号)
苦情件数	件(うち 件は発生時に報告済み)		苦情処理簿(参考様式第10号)

自動車登録簿

登録番号等	形式	年式	乗車定員	有効期間満了日	設備又は装置	任意保険又は共済	名義人	備考
						保険会社等名 () 補償 対人 (万円) 対物 (万円) 搭乗者 (有 ・ 無) 補償運転者 ()	所有者 () 使用者 ()	
						保険会社等名 () 補償 対人 (万円) 対物 (万円) 搭乗者 (有 ・ 無) 補償運転者 ()	所有者 () 使用者 ()	
						保険会社等名 () 補償 対人 (万円) 対物 (万円) 搭乗者 (有 ・ 無) 補償運転者 ()	所有者 () 使用者 ()	
						保険会社等名 () 補償 対人 (万円) 対物 (万円) 搭乗者 (有 ・ 無) 補償運転者 ()	所有者 () 使用者 ()	
						保険会社等名 () 補償 対人 (万円) 対物 (万円) 搭乗者 (有 ・ 無) 補償運転者 ()	所有者 () 使用者 ()	

乗務計画

運転手との 契約期間	年 月 日～ 年 月 日 期間の定めなし
勤務時間	時～ 時
乗務時間	時～ 時
運転者一人の 運行時間	1日 時間
休日	4週 日以上
運転者への 通知	運行の 日前までに、運行時間、運行場所等を運転者に通知する。
その他	

研修実施計画

日 時	新人研修時 月に 回、 時間程度
場 所	事務所内
内 容	<ul style="list-style-type: none"> (1) 道路運送法等関係法例の基礎知識 (2) 運行の安全及び旅客の安全を確保するために必要な運転技能と知識 (3) 旅客サービス及びマナー (4) 車両、付属機器及び応急用器具等の取扱い (5) 事故防止の措置 (6) 運行区域の地理、道路事情、交通規制 (7) 健康管理、生活指導等 (8) 防犯対策 (9) 運賃の取扱い (10) その他必要な事項
その他	<p>単に口頭説明のみに終わることなく、随時教育資料を作成配布するとともに、レポートの提出、具体的な事例によるグループ討議等を通じて常にその習得程度の把握に努め、その成果の確認を行うこととする。</p>

日常点検表

月 日 ()

	整備管理者

登録番号又は車番

点検実施車名

点検箇所		点検項目	結果	備考
運転席	ブレーキ・ペダル	踏みしろ、きき具合		
	駐車ブレーキ	レバーの引きしろ		
	空気圧力計	圧力の上がり具合		
	ブレーキ・バルブ	バルブからの排気音		
	ウインド・ウォッシャ	※液量、噴射状態		
	ワイパー	※払拭(ふっしょく)状態		
エンジンルーム	ブレーキリザーバ・タンク	液量		
	冷却水	※水量		
	ファン・ベルト	※張り具合、損傷		
	エンジン・オイル	※オイルの量		
	原動機	※かかり具合、異音、低速及び加速の状態		
外回り	灯火装置及び方向指示器	点灯・点滅具合、汚れ、損傷		
	バッテリー	※液量		
	タイヤ	空気圧		
		亀裂、損傷		
		異常な摩擦		
		※溝の深さ		
エア・タンク	タンクの凝水			
その他	運行において異状が認められた箇所	当該箇所の異状の状態 ()		
	車検証、保険証、記録簿	備付状態		
《不良箇所及びその処置》			運行の可・否 可 ・ 否	

(注) 1. ※の点検は、当該自動車の走行距離、運行時の状態から判断した適切な時期に行うことで足りる。

2. 結果は、良し、否×を記入し、整備が完了したら×に○をつける。