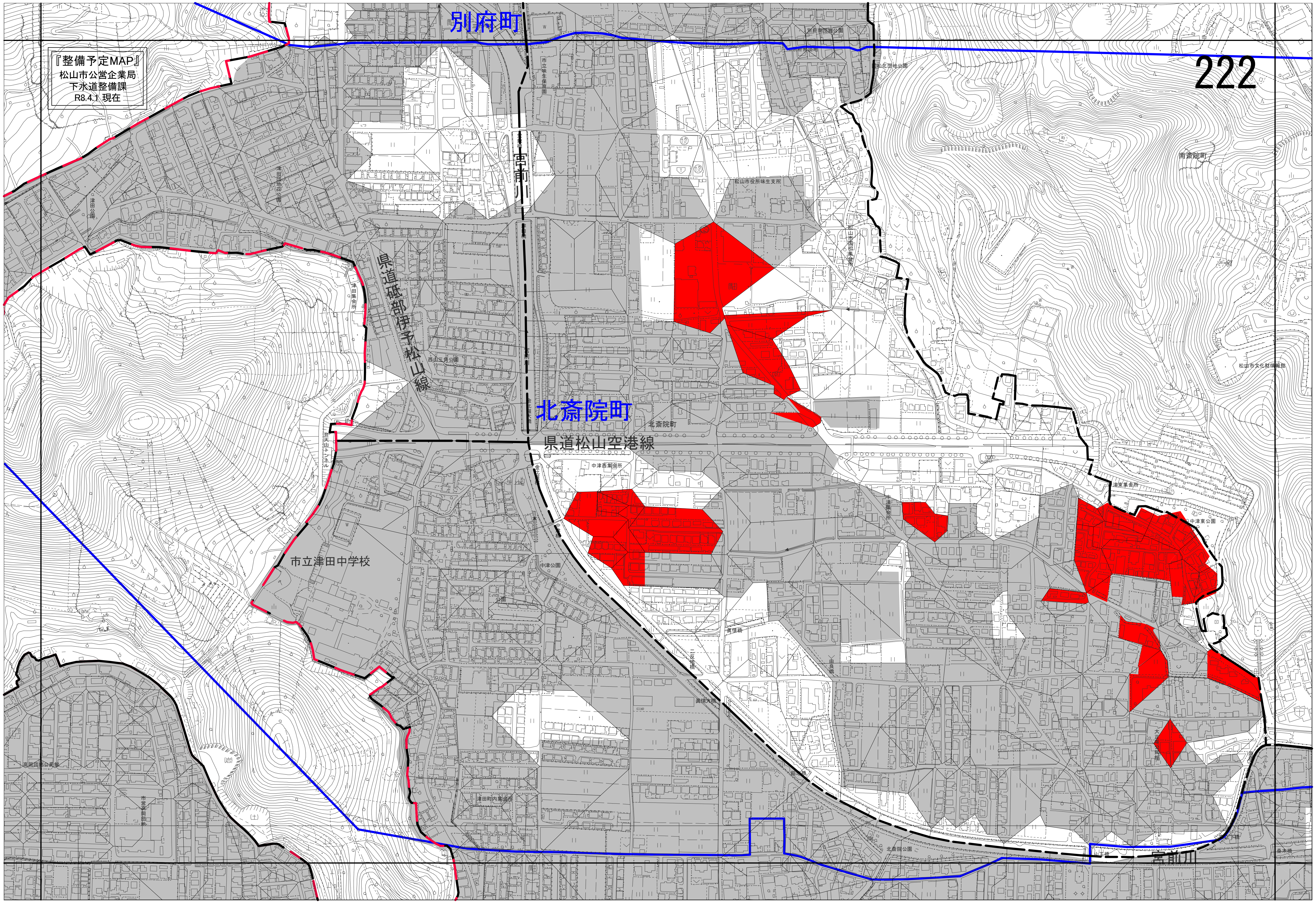
『整備予定MAP』
松山市公営企業局
下水道整備課
R8.4.1 現在
222
別府町
北斎院町
宮前町
県道砥部伊予松山線
県道松山空港線
市立津田中学校
南斎院町
松山市役所味生支所