

まつやまの水道

この広報紙についてのお問い合わせ

松山市公営企業局
水道サービス課 広報担当
松山市二番町四丁目4番地6
TEL.(089) 998-9885
FAX.(089) 948-0727

大きな地震が起きても、断水などの水道被害が最小限になるよう水道施設の耐震化を計画的に進めています。



地震に強い水道の構築へ

松山市の浄水施設の耐震化率

90.2%

(平成29年度末時点)

全国平均

29.1%

がんばっています



浄水場(水道水をつくる工場)の耐震化については、耐震診断の結果に基づき、耐震補強を実施しています。

松山市の上水道には浄水場が9カ所あり、耐震補強ができない垣生浄水場の着水井を除いて、全ての浄水場が耐震基準を満たした施設になりました。中でも、各浄水場の配水量などを監視制御する大型コンピューターがある市之井手浄水場は、最優先として2010年度(平成22年度)に耐震補強を実施しました。



▲市之井手浄水場

松山市の配水池の耐震化率

76.0%

(平成29年度末時点)

全国平均

55.2%

がんばっています



配水池(水道水をためるタンク)の耐震化についても、耐震診断の結果に基づき、耐震補強を実施しています。

松山市の上水道には配水池が34カ所あり、主要な配水池の耐震補強を優先的に実施し、災害時に飲料水を確保できるよう努めています。廃止する配水池を除くと、2020年度(令和2年度)に全ての配水池が耐震基準を満たした施設になる予定です。



▲三津配水池

松山市の基幹管路の耐震適合率

34.4%

(平成29年度末時点)

全国平均

39.3%

もっとがんばります



道路の下には、水道管が網の目のように埋まっています。中でも、基幹管路と呼ばれる主要な水道管については、壊れると断水などの被害が広範囲に及ぶため、計画的に地震に強い水道管に取り替えています。

総延長が263キロメートルの基幹管路の耐震化には、多くの費用が必要となるため、被害率の高い水道管を優先的に耐震化し、大規模災害発生時の断水被害を少なくしていきます。

地震に強い水道管って？

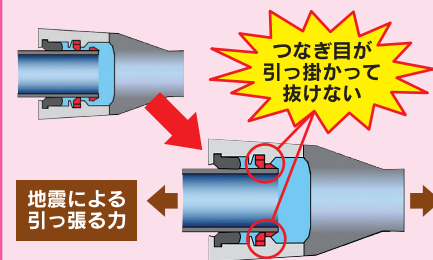

平成23年3月11日に発生した「東日本大震災」では、水道施設も大きな被害を受けましたが、一方で耐震性の高い水道施設は、ほとんど被害がありませんでした。



倒壊した配水池



つなぎ目が外れやすい構造の水道管から水漏れが発生



つなぎ目が外れにくい構造の水道管では水漏れがなかった

教えて!! 水道料金 — 連載 —

「第1回は、水道料金は高い?」

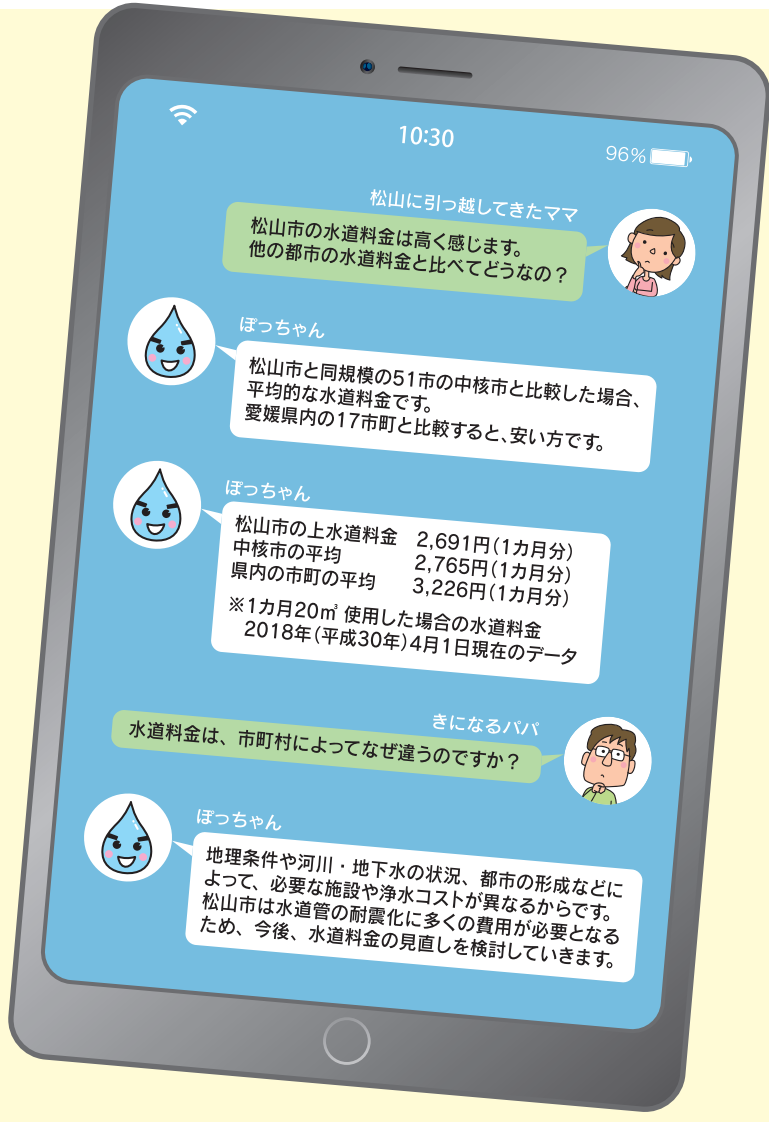

「水道メーター検針」の巻

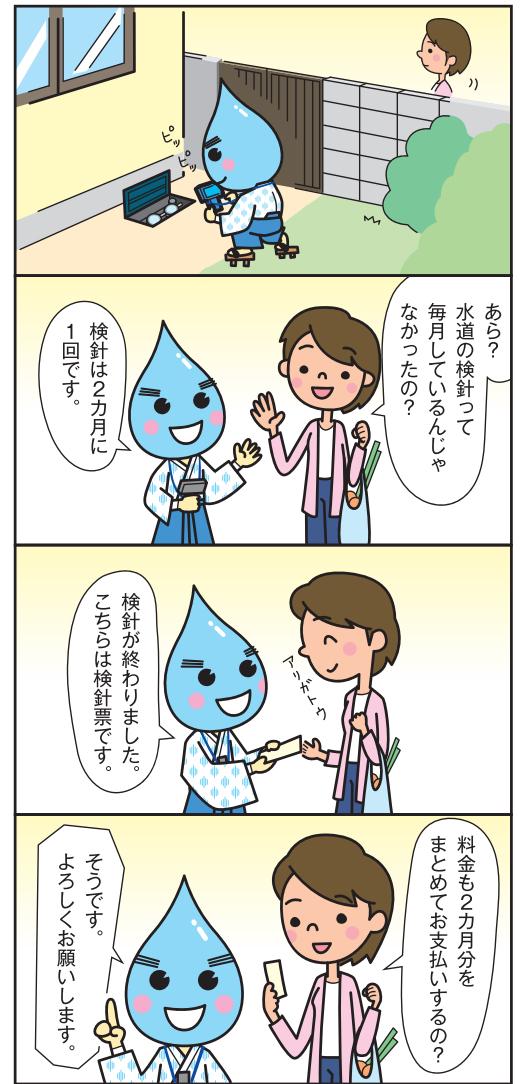

「使用水量・料金のお知らせ」〈検針票〉が変わりました

<p>※このお知らせは、お客様により料金をお知らせいたします。</p> <p>使用水量・料金のお知らせ お客さま番号 999999</p> <p>所在地 二番町四丁目4-6 方書 様方 使用者 松山 一郎 様</p>		<p>⑥ 口座振替済(前回分)のお知らせ 使用者 松山 一郎 様 振替日 平成31年03月14日 使用月分 平成31年01月~平成31年02月</p> <table border="1"> <tr> <th>内訳</th> <th>水道料金</th> <th>下水道使用料</th> </tr> <tr> <td>使用水量/下水道排出量</td> <td>32 m³</td> <td>32 m³</td> </tr> <tr> <td>金額</td> <td>4,110 円</td> <td>5,086 円</td> </tr> <tr> <td>振替金額</td> <td colspan="2">9,196 円</td> </tr> </table> <p>※金額には消費税及び地方消費税が含まれています。上記金額を、振替口座より振替させていただきます。このお知らせは、振替額に代わるものですから大切に保管してください。</p>	内訳	水道料金	下水道使用料	使用水量/下水道排出量	32 m ³	32 m ³	金額	4,110 円	5,086 円	振替金額	9,196 円		
内訳	水道料金	下水道使用料													
使用水量/下水道排出量	32 m ³	32 m ³													
金額	4,110 円	5,086 円													
振替金額	9,196 円														
<p>① 使用月分 平成31年03月~平成31年04月 (検針日:平成31年04月03日)</p> <table border="1"> <tr> <th>種別</th> <th>専用栓</th> <th>戸数</th> <th>用途</th> <th>一般用</th> <th>口径</th> <th>13 mm</th> </tr> <tr> <td>水道料金</td> <td>3,892 円</td> <td></td> <td>下水道使用料</td> <td>4,700 円</td> <td></td> <td></td> </tr> </table> <p>② 今回メーター指針 947 前回メーター指針 917</p> <p>③ 今回使用水量 30 m³ 下水排出量 30 m³ 前回使用水量 32 m³ 前回排水排出量 32 m³ 前年同月使用水量 30 m³ 前年同月排水排出量 30 m³</p> <p>④ 今回請求予定額 8,592 円</p> <p>⑤ 口座振替予定日 令和1年05月14日 上記振替予定日に振替された場合、1か月当たり50円の口座割引が適用されます。 ※旧メーター加算水量が表示されている場合は、今回指針から前回指針を引いた水量と合算し、今回使用水量を表示しています。 ※「使用水量・料金のお知らせ」は、今回検針分からこの用紙に変わりました。</p>	種別	専用栓	戸数	用途	一般用	口径	13 mm	水道料金	3,892 円		下水道使用料	4,700 円			<p>① 今回の使用月分と検針日です。 ② 今回の水道料金の予定金額です。 ③ 今回の下水道使用料の金額です。 ④ 今回のご請求する予定金額の合計です。 ※口座振替の場合(初回振替に限る)水道料金から1カ月あたり50円の割引になります。 ⑤ 今回の口座振替日です。 ⑥ 前回口座振替で、お支払いいただいた料金です。</p>
種別	専用栓	戸数	用途	一般用	口径	13 mm									
水道料金	3,892 円		下水道使用料	4,700 円											

検針内容のお問い合わせは
ヴェオリア・ジェネッツ(株)松山営業所 電話 089-915-0311

水道メーターの取り替えにご協力をお願いします。

水道メーターは、計量法で定められた8年の有効期間が経過する前に、無料で交換を行っています。
※水道メーターの取り替えは、指定業者が直接伺い、作業させていただきます。
ご不審に思われた際には、公営企業局が発行する「従事者証」をご確認ください。

お問い合わせは
水道管路管理センター
電話 089-989-8479

きれいな水道の水源を守る取り組み

石手川上流の住民の方及び国・愛媛県・松山市などで構成している石手川ダム水質保全協議会は、河川清掃などを実施し、継続的に水質の保全に取り組んでいます。

また、定期的な巡回を行い、ダム上流域の河川の監視や不法投棄の通報などの防犯対策を実施しています。



日浦地区、五明地区、湯山地区及び湯山漁業協同組合の皆さまによる河川の清掃や草刈り