通学路合同点検対策箇所図（窪田小学校）

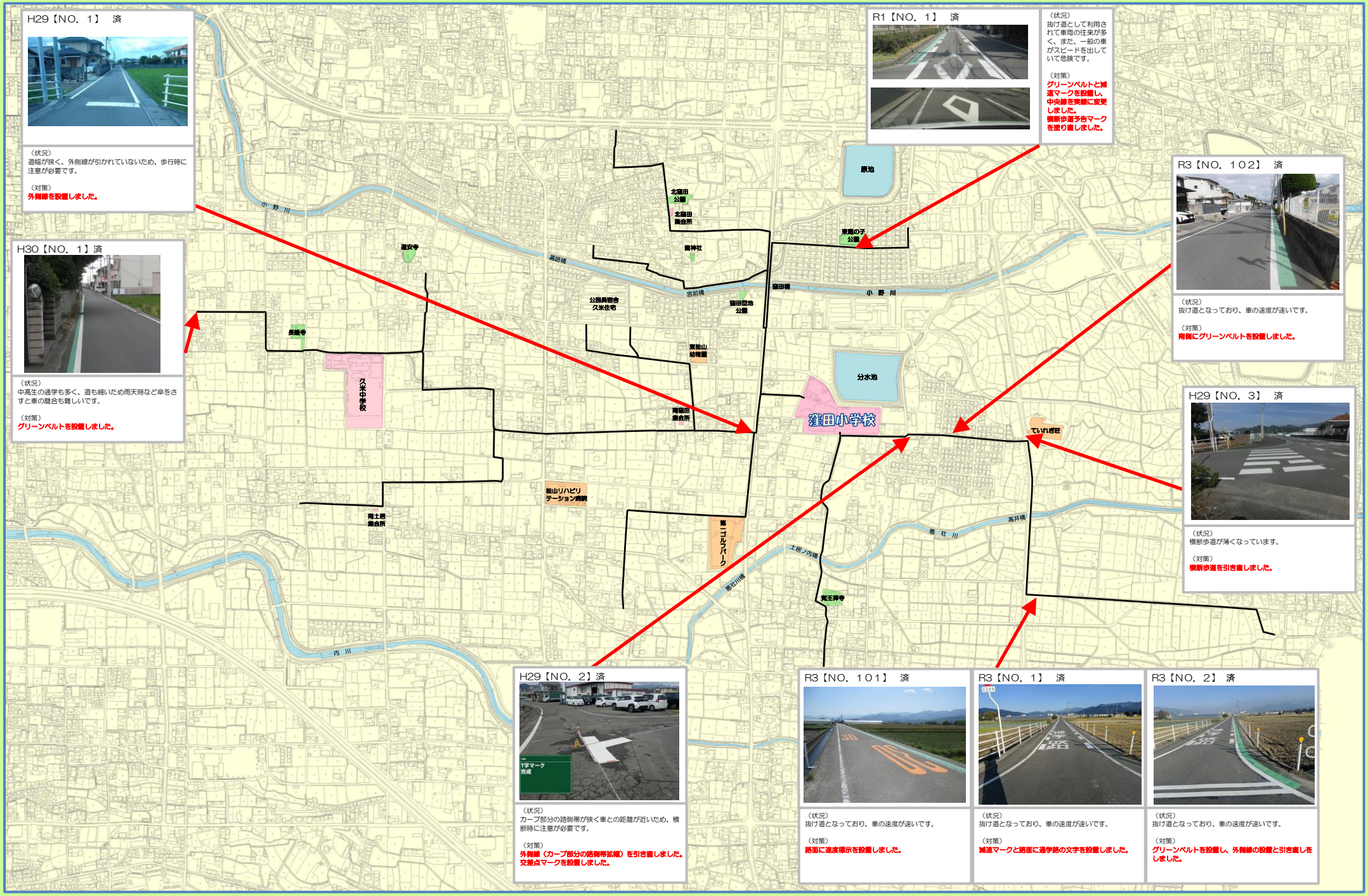

H29【NO. 1】 済

（状況）
道幅が狭く、外側線が引かれていないため、歩行時に注意が必要です。

（対策）
外側線を設置しました。

H30【NO. 1】済

（状況）
中高生の通学も多く、道も細いため雨天時など傘をさすと車の離合も難しいです。

（対策）
グリーンベルトを設置しました。

R1【NO. 1】 済

（状況）
抜け道として利用されて車両の往来が多く、また、一般の車がスピードを出していて危険です。

（対策）
グリーンベルトと減速マークを設置し、中央線を実線に変更しました。
横断歩道予告マークを塗り直しました。

R3【NO. 102】 済

（状況）
抜け道となっており、車の速度が速いです。

（対策）
南側にグリーンベルトを設置しました。

H29【NO. 3】 済

（状況）
横断歩道が薄くなっています。

（対策）
横断歩道を引き直しました。

H29【NO. 2】済

（状況）
カーブ部分の路側帯が狭く車との距離が近いため、横断時に注意が必要です。

（対策）
外側線（カーブ部分の路側帯拡幅）を引き直しました。
交差点マークを設置しました。

R3【NO. 101】 済

（状況）
抜け道となっており、車の速度が速いです。

（対策）
路面に速度標示を設置しました。

R3【NO. 1】 済

（状況）
抜け道となっており、車の速度が速いです。

（対策）
減速マークと路面に通学路の文字を設置しました。

R3【NO. 2】 済

（状況）
抜け道となっており、車の速度が速いです。

（対策）
グリーンベルトを設置し、外側線の設置と引き直しをしました。