まつやま 洪水ハザードマップ

御坂川・内川・悪社川版

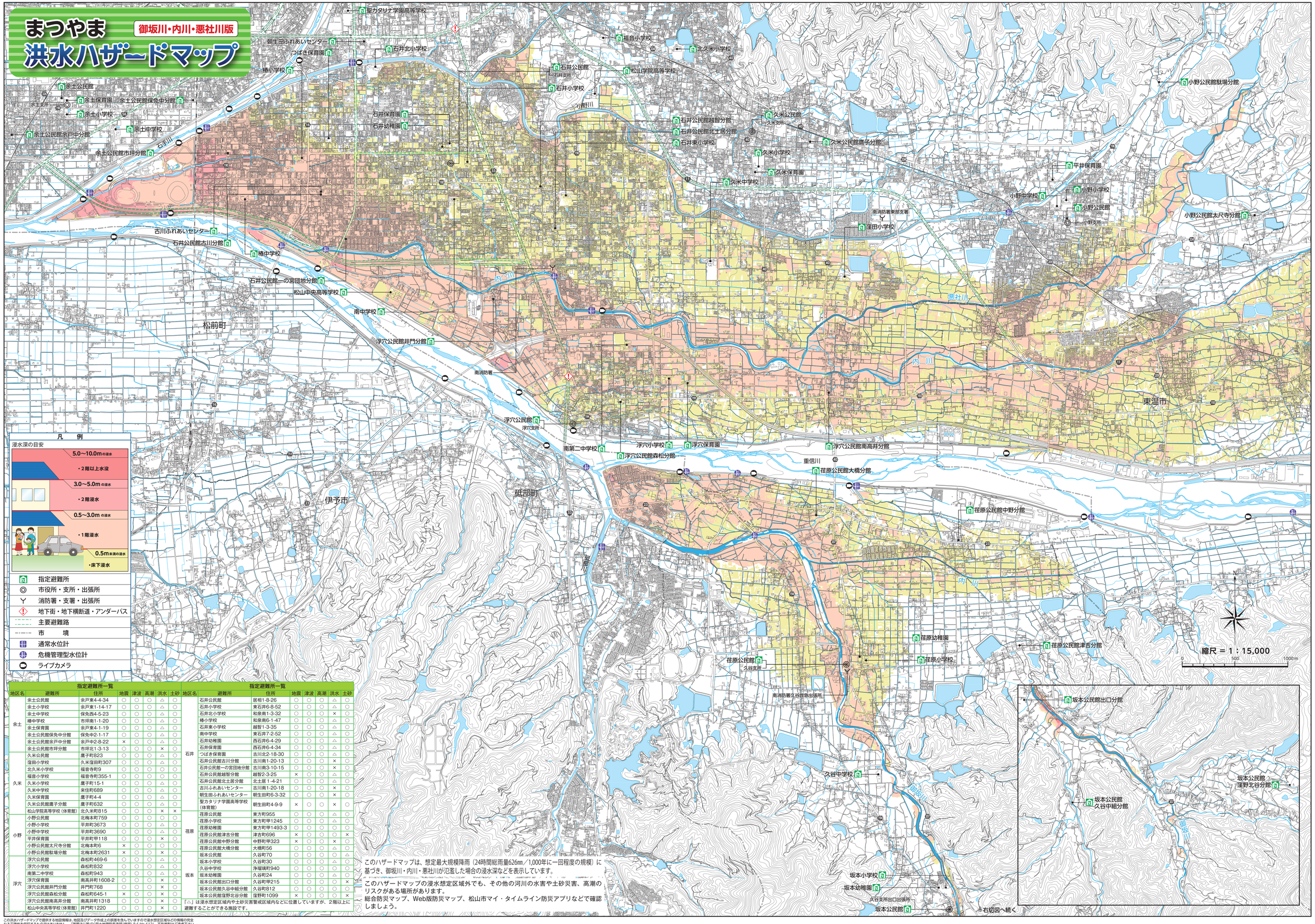

このハザードマップは、想定最大規模降雨（24時間総雨量626㎜／1,000年に一回程度の規模）に基づき、御坂川・内川・悪社川が氾濫した場合の浸水深などを表示しています。

このハザードマップの浸水想定区域外でも、その他の河川の水害や土砂災害、高潮のリスクがある場所があります。
総合防災マップ、Web版防災マップ、松山市マイ・タイムライン防災アプリなどで確認しましょう。

指定避難所一覧

地区名	避難所	住所	地震	津波	高潮	洪水	土砂
余土	余土公民館	余戸東4-4-34	○	○	○	△	○
	余土小学校	余戸東1-14-17	○	○	○	△	○
	余土中学校	保免西4-5-23	○	○	○	△	○
	椿中学校	市坪南1-1-20	○	○	○	△	○
	余土保育園	余戸東4-1-19	○	○	○	△	○
	余土公民館保免中分館	保免中2-1-17	○	○	○	△	○
	余土公民館余戸中分館	余戸中2-8-22	×	○	○	△	○
	余土公民館市坪分館	市坪北1-3-13	○	○	○	×	○
久米	久米公民館	鷹子町823	○	○	○	△	○
	窪田小学校	久米窪田町307	○	○	○	△	○
	北久米小学校	福音寺町9	○	○	○	△	○
	福音小学校	福音寺町355-1	○	○	○	△	○
	久米小学校	鷹子町15-1	○	○	○	△	○
	久米中学校	来住町689	○	○	○	△	○
	久米保育園	鷹子町4-4	○	○	○	△	○
	久米公民館鷹子分館	鷹子町632	○	○	○	△	○
	松山学院高等学校（体育館）	北久米町815	○	○	○	×	×
小野	小野公民館	北梅本町759	○	○	○	△	○
	小野小学校	平井町3673	○	○	○	△	○
	小野中学校	平井町3690	○	○	○	△	○
	平井保育園	平井町甲118	○	○	○	×	○
	小野公民館太尺寺分館	北梅本町6	×	○	○	○	○
	小野公民館駄場分館	北梅本町2631	×	○	○	×	○
浮穴	浮穴公民館	森松町469-6	○	○	○	△	○
	浮穴小学校	森松町832	○	○	○	△	○
	南第二中学校	森松町943	○	○	○	△	○
	浮穴保育園	南高井町1608-2	○	○	○	×	○
	浮穴公民館井門分館	井門町768	○	○	○	×	○
	浮穴公民館森松分館	森松町645-1	×	○	○	×	○
	浮穴公民館南高井分館	南高井町1318	○	○	○	×	○
	松山中央高等学校（体育館）	井門町1220	○	○	○	×	○

指定避難所一覧

地区名	避難所	住所	地震	津波	高潮	洪水	土砂
石井	石井公民館	居相1-8-26	○	○	○	△	○
	石井小学校	東石井6-8-52	○	○	○	△	○
	石井北小学校	和泉南1-3-32	○	○	○	×	○
	椿小学校	和泉南6-1-47	○	○	○	△	○
	石井東小学校	越智1-3-35	○	○	○	△	○
	南中学校	東石井7-2-52	○	○	○	△	○
	石井幼稚園	西石井6-4-29	○	○	○	△	○
	石井保育園	西石井6-4-34	○	○	○	△	○
	つばき保育園	古川北2-18-30	○	○	○	△	○
	石井公民館古川分館	古川南1-20-13	○	○	○	×	○
	石井公民館一の宮団地分館	古川南3-10-15	○	○	○	×	○
	石井公民館越智分館	越智2-3-25	×	○	○	△	○
	石井公民館北土居分館	北土居 1-4-21	○	○	○	△	○
	古川ふれあいセンター	古川南1-20-18	○	○	○	×	○
	朝生田ふれあいセンター	朝生田町6-3-32	○	○	○	×	○
	聖カタリナ学園高等学校（体育館）	朝生田町4-9-9	×	○	○	×	○
荏原	荏原公民館	東方町955	○	○	○	△	○
	荏原小学校	東方町甲1245	○	○	○	△	○
	荏原幼稚園	東方町甲1493-3	○	○	○	△	○
	荏原公民館津吉分館	津吉町696	×	○	○	○	×
	荏原公民館中野分館	中野町甲323	×	○	○	×	×
	荏原公民館大橋分館	大橋町56	○	○	○	△	○
坂本	坂本公民館	久谷町70	○	○	○	△	△
	坂本小学校	久谷町30	○	○	○	△	○
	久谷中学校	浄瑠璃町940	○	○	○	△	○
	坂本幼稚園	久谷町24	○	○	○	△	○
	坂本公民館出口分館	久谷町甲215	○	○	○	○	×
	坂本公民館久谷中組分館	久谷町812	○	○	○	○	○
	坂本公民館窪野北谷分館	窪野町1099	×	○	○	○	×

（△）は浸水想定区域内や土砂災害警戒区域内などに位置していますが、2階以上に避難することができる施設です。

この洪水ハザードマップで提供する地図情報は、地図及びデータ作成上の誤差を含んでいますので浸水想定区域などの情報の完全なる正確性を保証するものではありません。「測量法に基づく国土地理院長承認（使用）R 6 JHs 612」 不許複製は、ご遠慮下さい。