

月 日 午 前 時 分 受 付

# 婚 姻 届

年 月 日 届 出

愛媛県松山市長殿

受 理 年 月 日	第 号	発 送 年 月 日	
送 付 年 月 日	第 号	愛媛県松山市長印	
書類調査	戸籍記載	記載調査	調査票 附 票 住民票 通 知

## 記 入 の 注 意

- ・鉛筆や消えるペンで書かないでください。
- ・この届書を本籍地でない役場に出すときは、戸籍謄本が必要ですから、あらかじめ用意してください。
- ・日曜日や祝日でも届けることができます。
- ・婚姻する方が未成年のときは父母の同意が必要です。
- ・署名は必ず本人が婚姻する前の氏名で自署、押印してください。
- ・届け出られた事項は、人口動態調査（統計法に基づく基幹統計調査、厚生労働省所管）にも用いられます。
- ※1 「筆頭者の氏名」には、戸籍のはじめに記載されている人の氏名を書いてください。
- ※2 父母がいま婚姻しているときは、母の氏は書かないで、名だけを書いてください。（養父母についても同じ）
- ※3 □にはあてはまるものに☑のようにしるしをつけてください。  
外国人と婚姻する人が、まだ戸籍の筆頭者となっていない場合には、新しい戸籍がつくれますので、希望する本籍を書いてください。
- ※4 再婚のときは、直前の婚姻について書いてください。（内縁のものはふくまれません）

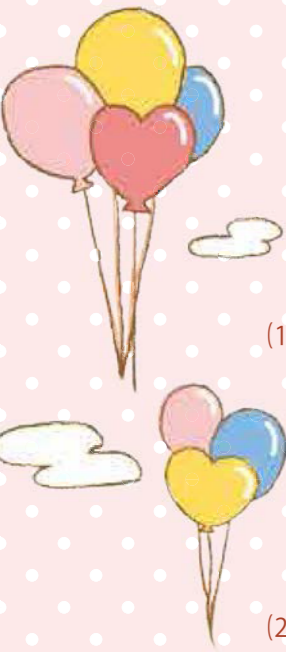

(1)	(よみかた)	夫 にな る 人		妻 にな る 人																			
	氏 名	氏 名	氏 名	氏 名	氏 名																		
(2)	生 年 月 日	大正・昭和 平成・西暦 年 月 日		大正・昭和 平成・西暦 年 月 日																			
	住 所 (住民登録をして いるところ)	番地 番 号 (アパート・マンション名)		番地 番 号 (アパート・マンション名)																			
(3)	本 籍 (外国人のときは 国籍だけを書い てください)	番地 番		番地 番																			
	父 母 の 氏 名 父 母 と の 続 き 柄 (他の養父母は その他の欄に 書いてください)	父 母	続 き 柄 男	父 母	続 き 柄 女																		
(4)	婚姻後の夫婦の 氏・新しい本籍	□ 夫の氏 新本籍(左の☑の氏の人すでに戸籍の筆頭者となっているときは書かないでください)																					
	氏・新しい本籍	□ 妻の氏 番地 番																					
(5)	同居を始めたとき	年 月 (結婚式をあげたとき、または、同居を始め たときのうち早いほうを書いてください)																					
(6)	初婚・再婚の別	□ 初婚 再婚 (□死別 □離別 年 月 日)		□ 初婚 再婚 (□死別 □離別 年 月 日)																			
(7)	同居を始める 前の夫妻のそれ ぞれの世帯の おもな仕事と	<table border="1"> <tr> <td>夫</td> <td>妻</td> <td>1. 農業だけまたは農業とその他の仕事を持っている世帯</td> </tr> <tr> <td>夫</td> <td>妻</td> <td>2. 自由業・商工業・サービス業等を個人で経営している世帯</td> </tr> <tr> <td>夫</td> <td>妻</td> <td>3. 企業・個人商店等（官公庁は除く）の常用勤労者世帯で勤め先の従業員数が1人から99人までの世帯（日々または1年未満の契約の雇用者は5）</td> </tr> <tr> <td>夫</td> <td>妻</td> <td>4. 3にあてはまらない常用勤労者世帯及び会社団体の役員の世帯（日々または1年未満の契約の雇用者は5）</td> </tr> <tr> <td>夫</td> <td>妻</td> <td>5. 1から4にあてはまらないその他の仕事をしている者のいる世帯</td> </tr> <tr> <td>夫</td> <td>妻</td> <td>6. 仕事をしている者のいない世帯</td> </tr> </table>				夫	妻	1. 農業だけまたは農業とその他の仕事を持っている世帯	夫	妻	2. 自由業・商工業・サービス業等を個人で経営している世帯	夫	妻	3. 企業・個人商店等（官公庁は除く）の常用勤労者世帯で勤め先の従業員数が1人から99人までの世帯（日々または1年未満の契約の雇用者は5）	夫	妻	4. 3にあてはまらない常用勤労者世帯及び会社団体の役員の世帯（日々または1年未満の契約の雇用者は5）	夫	妻	5. 1から4にあてはまらないその他の仕事をしている者のいる世帯	夫	妻	6. 仕事をしている者のいない世帯
	夫	妻	1. 農業だけまたは農業とその他の仕事を持っている世帯																				
夫	妻	2. 自由業・商工業・サービス業等を個人で経営している世帯																					
夫	妻	3. 企業・個人商店等（官公庁は除く）の常用勤労者世帯で勤め先の従業員数が1人から99人までの世帯（日々または1年未満の契約の雇用者は5）																					
夫	妻	4. 3にあてはまらない常用勤労者世帯及び会社団体の役員の世帯（日々または1年未満の契約の雇用者は5）																					
夫	妻	5. 1から4にあてはまらないその他の仕事をしている者のいる世帯																					
夫	妻	6. 仕事をしている者のいない世帯																					
(8)	夫 妻 の 職 業	(国勢調査の年… 年…の4月1日から翌年3月31日までに届出をするときだけ書いてください) 夫の職業 妻の職業																					
そ の 他																							
届 出 人		夫	妻	印																			
署 名 押 印																							

証 人		証 人	
署 押	名 印	署 押	名 印
生 年 月 日	大正・昭和 平成・西暦 年 月 日	生 年 月 日	大正・昭和 平成・西暦 年 月 日
住 所	番地 番 号	住 所	番地 番 号
本 籍	番地 番	本 籍	番地 番

夫	□免 □旅 □住 □その他 □無 ( )
不受理	□有 □無
通知	□有 □無
妻	□免 □旅 □住 □その他 □無 ( )
不受理	□有 □無
通知	□有 □無
使 者	□免 □旅 □住 □その他 □無 ( )
通知	年 月 日

受 付 帳
受 付 帳 調 査
住 民 票 調 査
戸 籍 決 裁

住 定 日	昭 和 年 月 日
夫	平 成 年 月 日
妻	昭 和 年 月 日
	平 成 年 月 日

連 絡 先	夫 ( )
	妻 ( )

※1  
※2  
※3  
※4

