通学路合同点検対策箇所図 （日浦小学校）

R1【NO．2】　済

（状況）
一般の車がスピードを出していて危険です。

（対策）
既設標識支柱に標識板添架しました。

H29【NO．1】　済

（状況）
下り坂でカーブしており、スピードを出して通る車がいて危険です。

（対策）
中央線（黄色）を引き直し、ガードパイプ（車両用）、境界ブロック着色（黄色）、警戒標識「通学路」、横断歩道標識（両面）、「速度落せ」看板を設置しました。

R1【NO．3】　済

（状況）
一般の車がスピードを出していて危険です。

（対策）
擁壁部に標識設置しました。

R1【NO．4】　済

（状況）
一般の車がスピードを出していて危険です。

（対策）
既設標識支柱に標識板添架しました。

R1【NO．1】　済

（状況）
一般の車がスピードを出していて危険です。
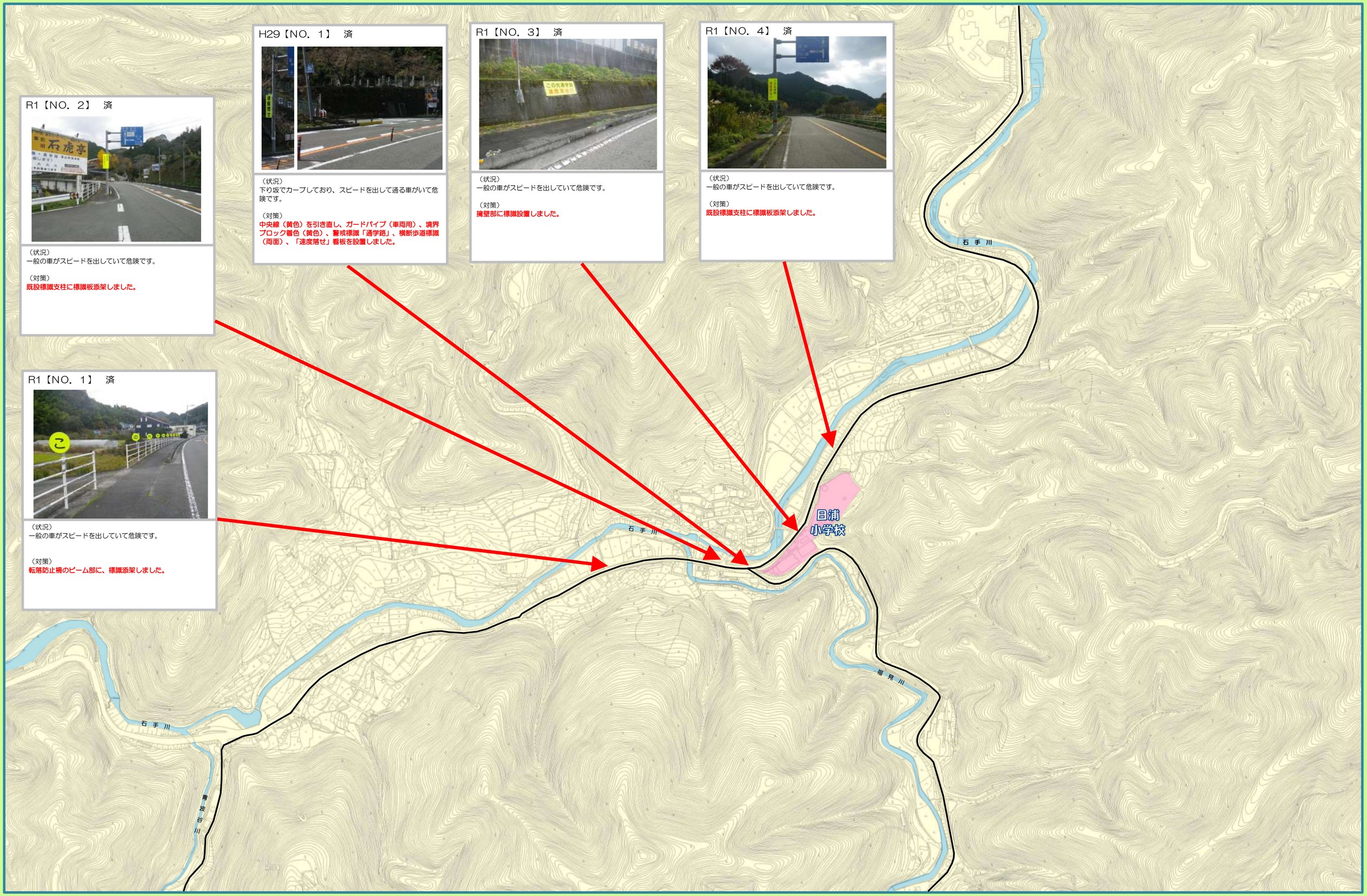
（対策）
転落防止柵のビーム部に、標識添架しました。