



今月のことば

ばあばにだって、
将来の夢あるぞ！

2020年 だから、ことば大募集

優秀賞

第40回 美術展

入場料
無料

日時 10月1日(金)～5日(火)
9～18時
※4日(月)は、休館日のため閉展。1日(金)は10時30分から、5日(火)は16時まで
会場 総合コミュニティセンター (湊町七丁目) 企画展示ホール

第40回 芸術祭

入場料
無料

日時・内容 10月17日(日)=所作舞台(主に邦楽・邦舞)
▶10月24日(日)=リノリウム舞台(主に洋楽・洋舞)。いずれも10～18時
※公演終了後、商品券などの景品が当たるお楽しみ抽選会を実施。景品は後日発送
会場 松山市民会館(堀之内) 大ホール

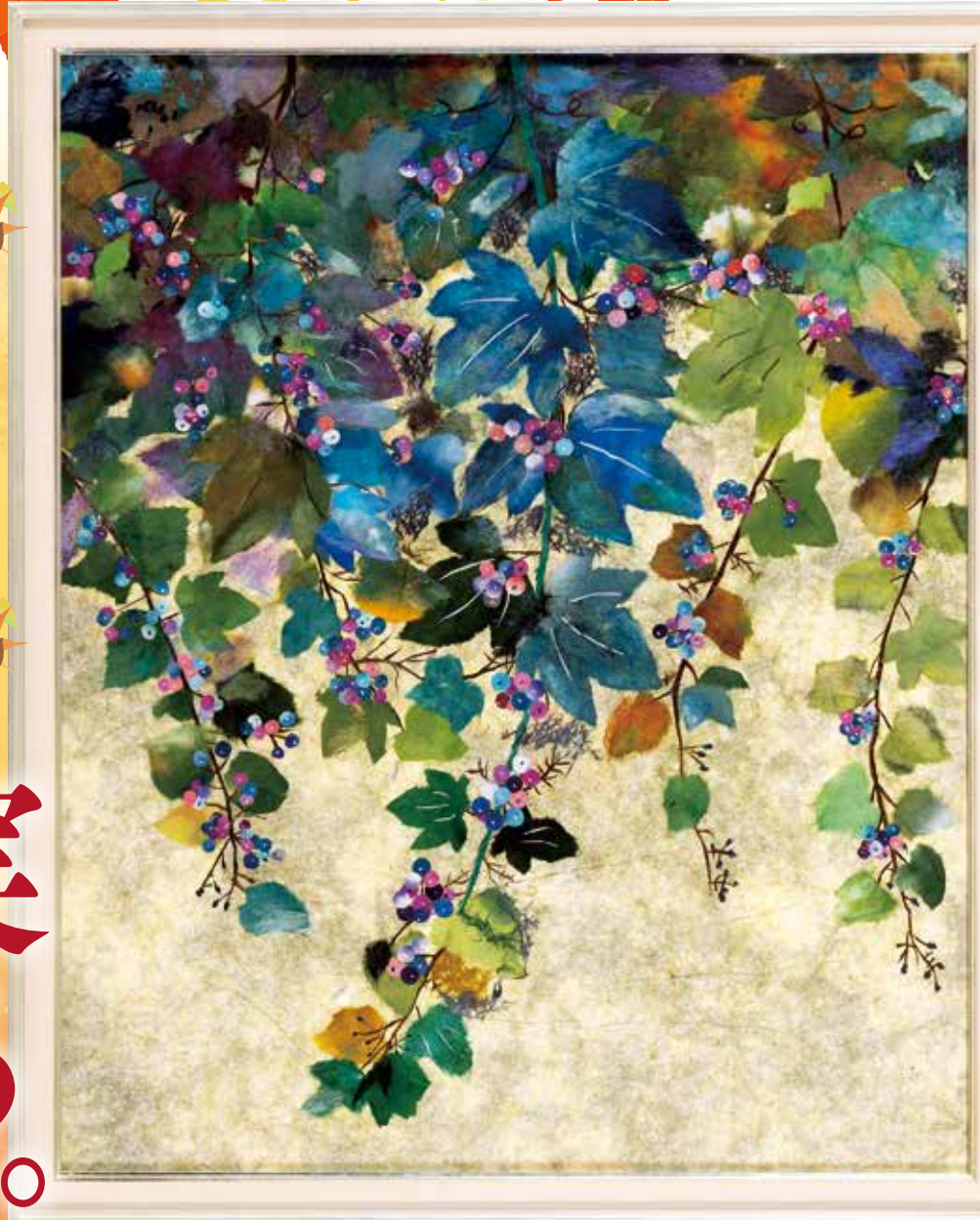

松山市民文化祭 芸術の秋

実る。

市長賞

【工芸部門】「野ぶどう」 河野 光江さん(北井門一丁目)

今回で40回の節目を迎えた松山市民文化祭は、市民の皆さんの文化活動や創作活動の成果を発表する場です。
美術展には352点が出品され、市長賞に工芸部門の河野光江さんの作品「野ぶどう」が選ばれました。上位入賞者の作品は4面に掲載しています。
また、芸術祭では、42団体・約500人が舞踊や演奏、伝統芸能などを披露します。ぜひご覧ください。

松山市民文化協会 ☎90980008・FAX90930038

主な内容

- 移動図書館『つばき号』巡回日程表…………… 6面
- 私たちのふるさと松山学…………… 7面
- 市民ガイド…………… 9～11面

発行：松山市役所
編集：秘書広報部
シティプロモーション推進課
毎月1日・15日発行
☎948-6705 ☎934-2578
https://www.city.matsuyama.ehime.jp/

第11回 瀬戸内・松山国際写真俳句コンテスト 作品募集

応募作品 日本語・英語自由句部門=お題「海」を写真または俳句で連想させるもの▶日本語・英語課題句部門=課題写真(全12枚。ホームページにあり)に対して、日本語・英語の俳句のみ募集

審査員 日本語作品=森村誠一さん(作家、写真俳句提唱者)、夏井いつきさん(俳人)▶英語作品=デビッド・マクマレイさん(国際俳人)、キット・ナガムラさん(国際俳人)

発表 令和4年3月中旬(予定)にコンテスト専用ホームページ(<http://matsuyama-haiku.jp/contest/>)で発表
※入賞者には電話またはeメールで通知

賞 日本語・英語自由句部門=最優秀賞各1点(賞品3万円相当)など

応募方法 令和4年1月11日(火)(必着)。ホームページから応募または郵送(日本語作品のみ)。作品と応募票(ホームページにあり)を〒790-0003三番町三丁目9-3 K-13ビル5階「松山はいく事務局」へ

☎観光・国際交流課 ☎948-6557・FAX943-9001
松山はいく事務局 ☎945-6445(平日10～17時)

【第10回 日本語自由句部門 最優秀賞】
冬の先にふるさと母となる

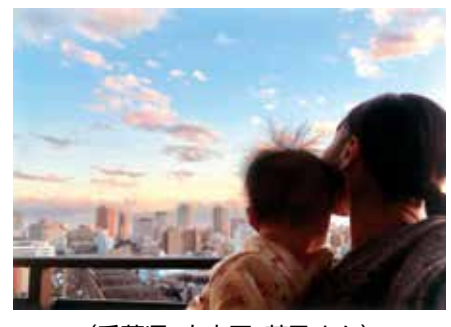

(千葉県 大内田 芳乃さん)



保存してください。ここがまたお役に立ちます

『坂の上の雲』のまちを歩こう22 総合公園サステナブルウォーク

日時 11月23日(火・祝)

【第1班】出発式=9時▶スタート=9時30分▶12時30分終了予定

【第2班】出発式=10時▶スタート=10時30分▶13時30分終了予定

内容 松山総合公園(朝日ヶ丘一丁目)をスタート・ゴールに、周辺の地域資源を巡る約7.5kmのコースをクイズラリー形式でウォーキング(雨天決行)

※参加者の中から抽選で250人に携帯ラジオをプレゼント。当日、自分のイヤホン付き携帯ラジオを用意してきた人には記念品のプレゼントあり

ゲスト たけやま3.5、愛媛プロレス 定員 各班400人(抽選) ※当日参加不可

申し込み 10月1日(金)~31日(日)(必着)。はがきまたは南海放送ホームページ。代表者の氏名・住所・電話番号、参加人数(大人・小学生・未就学児の各人数)、会場までの交通手段(自動車など)を〒790-8510南海放送「総合公園サステナブルウォーク」係HP<https://www.rnb.co.jp>へ
※当選者には後日、詳細を通知



たけやま3.5



愛媛プロレス
ライジングHAYATOさん



☎南海放送 915-0909

まちづくり推進課 ☎948-6996 ・ FAX934-1821

松山圏域3市3町共同開催 「3市3町めぐり愛イベントwith松山」参加者募集

オンラインで深くお互いを知ることができる婚活イベントを開催します。自宅にいながら気軽に多くの異性と交流できます。

日時・会場・内容 下表のとおり

	日時	会場	内容
イベント前後	11月6日(土)~15日(月)	オンライン (えひめ結婚支援センター専用SNS)	より深くお互いを知るために交流 ※イベント前にプロフィールの確認も可
イベント当日	11月13日(土) 10時30分~12時30分 (受け付け=9時50分~)	オンライン (ビデオ会議アプリ「Zoom」)	1対1でのトークや楽しいクイズ、気に入った人とチャットで交流。その後マッチング

対象 松山市・伊予市・東温市・久万高原町・松前町・砥部町に在住または通勤する20~45歳程度の独身者で、ビデオ会議アプリ「Zoom」のダウンロードができる人

定員 男女各10人(抽選) 料金 500円

申し込み 10月17日(日)までに、えひめ結婚支援センターホームページ内の「de愛イベント」から申し込み

※センター会員登録が必要



☎保健福祉政策課 948-6823 ・ FAX934-1832

えひめ結婚支援センター ☎933-5596 ・ FAX947-4251

三輪田米山生誕二百年記念事業 記念シンポジウム

松山市出身の書家・三輪田米山が1821年2月12日に生誕してから200年を迎えたことを機に、ふるさと松山の偉人「三輪田米山」を顕彰しています。

今回、愛媛大学で、記念シンポジウムをオンラインで開催します。

日時 10月23日(土)14時~15時30分

会場 オンライン(ビデオ会議アプリ「Zoom」)

内容 大東文化大学教授の高橋利郎さん、作家の高市俊次さん、愛媛大学教授の東賢司さんのシンポジウム

料金 無料

申し込み 10月21日(木)までに、愛媛大学俳句・書文化研究センターホームページ(10月1日(金)更新予定)から申し込み



三輪田米山の生誕地 日尾八幡神社



☎三輪田米山生誕二百年記念事業実行委員会(事務局=文化・ことば課)

☎948-6952 ・ FAX934-1913

医師会と薬剤師会の協力で、 医療提供体制を強化

松山市は市医師会、松山薬剤師会と連携し、自宅療養者が安心して療養できる体制を強化しました。

これまで、本市が担ってきた自宅療養者への健康観察や処方された薬剤の配達を、それぞれ市医師会、松山薬剤師会と協力しながら行います。健康管理と医療提供を一体的に行うことができ、自宅療養者に安心いただけ、本市も、新型コロナウイルスの感染防止対策などに注力できます。

☎医療事業課 9111800
5・FAX 9236618



(左から)岡本市医師会会長、野志市長、田中松山薬剤師会会長

消防指令業務を共同運用する 協議書に調印

本市と伊予消防等事務組合(伊予市、松前町、砥部町、東温市で、消防指令業務を共同運用する協議会の設置調印式を、8月31日、オンラインで行いました。

119番通報の受け付けを連携して効率化し、消防隊や救急隊が速やかに出動できるようにします。

野志市長は「人の命の尊さや財産の大切さに市や町の境はない。助け合い、安心して暮らせる松山圏域づくりを推し進めたい」と述べました。今後は、共同で運用する「消防指令センター」を新しく整備し、令和6年4月の運用開始を目指します。

☎(消)通信指令課 9269202
9269198



路面電車のことばをリニューアル

路面電車2両のことばをリニューアルしました。「想(おもひ)」をテーマに10年ぶりに行った「だから、ことば大募集(2020年)の大賞と優秀賞、入賞の4作品を新しく載せています。これからも、「街はことばのミュージアム」として街中を「ことば」で彩ります。

■ことばを利用しませんか?

ことばを使いたい人・企業を募集しています。申請方法など詳細は、ことばのちから実行委員会ホームページを確認してください。

☎文化・ことば課 9486955
2・FAX 9341913



松山ブンカ・ラボ ワークショップ

① こどもの表現を考えるラボ

俳優・演出家の有門正太郎さんとアートコーディネーターの阿比留ひろみさんを講師に、こどもの表現について考えるプログラムの参加者を募集します。講師や参加者たちと対話を重ね、得られた知恵や技術を参加者が生活の場で生かせるようにします。



有門正太郎さん

日時 10月20日(水)、11月10日(水)、12月15日(水)、令和4年1月12日(水)、2月9日(水)、3月9日(水)。いずれも19時30分～21時30分

会場 オンライン (ビデオ会議アプリ [Zoom])
※11月10日(水)、令和4年1月12日(水)、2月9日(水)はシアターねこでも参加可

対象 こどもの表現活動に興味のある人

定員 15人 **料金** 無料

② 第2回 まちと文化とアートの学校

“アートの視点”から社会に潜むさまざまな課題について考える連続講座です。今回はアートマネジメントの現場で活躍してきた大澤寅雄さんが参加者の持つ「文化」に関する悩み事と向き合いながら話します。



大澤寅雄さん

日時 10月27日(水)19～21時

会場 シアターねこ (緑町一丁目)

講師 大澤寅雄さん (ニッセイ基礎研究所 芸術文化プロジェクト室)

定員 30人 **料金** 無料

【各申し込み】

10月①13日(水)②25日(月)までにeメールまたは応募フォームで住所、氏名、電話番号、年齢、希望する参加プログラム名を松山ブンカ・ラボ bunkamatsuyama@gmail.comへ



☎文化・ことば課 ☎948-6524 ・ ☎934-1913



提言内容の詳細やメンバー募集についてはこちら
松山愛郷会ウェブサイト



松山愛郷会 Youth では、首都圏に住む松山市出身の大学生や若手の社会人が中心になり、松山のまちづくりを考え、話し合っています。
今年のテーマは「移住したいまち松山を目指して」。
8月3日の第2回ミーティングでは、松山への移住者を増やす方策を若者目線で野志市長にオンラインで提言。野志市長は「できることからまちづくりに生かしていきたい」と講評し、「コロナ禍でつらいことがあっても、一人ではないということを感じ出してほしい」とメンバーを励ました。

松山愛郷会 Youth ミーティングを開催

提言内容	
グループ1	<p>“マツワカ*”の認知度向上に向けて</p> <ul style="list-style-type: none"> ① ウェブサイトを主軸とした形態から各種 SNS (会員制交流サイト) の活用へ変更 ② イベントの開催 ③ 飲食店と連携
グループ2	<p>見つけて、体感。 ～子育て世代へのアプローチ方法～</p> <ul style="list-style-type: none"> ① ホームページにオーダーメイド型移住体感ツアーの具体例を掲載 ② 若者主体で松山を発信する SNS アカウントを創設 ③ LINE を活用したオーダーメイド型移住体感ツアーのシミュレーションを提供

*本市に在住または通勤・通学する若者のプロジェクトチーム

☎東京事務所 ☎03-3262-0974 ・ ☎03-3239-6996



第7回『坂の上の雲』のまち松山 サイクルロゲイング大会

10月19日(火) 締め切り

自転車に乗って、地図と写真を手掛かりに、制限時間内にチェックポイントの三津浜地区や生石地区、松山城周辺の名所を回ります。「宝さがし」のようなゲーム感覚で楽しめる大会です。ぜひご参加ください。

日時 11月14日(日) ▶ 受け付け=9時～9時30分 ▶ 出発式=9時30分 ▶ スタート=10時 ▶ 自転車・徒歩で各自回遊 ▶ ゴール=13時30分 ▶ 結果発表=14時 ▶ 解散予定=14時30分

※小雨決行・荒天中止

集合場所 城山公園 (堀之内) 管理広場

対象 県内在住で自転車に乗れる小学4年生以上

※18歳未満の人は保護者の同伴が必要。参加者はマスクなどを着用して参加

定員 100人程度 (1チーム2人以上3人以下。抽選)

料金 大人 (中学生以上) = 1人につき2,000円 ▶ 小学生 (4～6年生) = 1人につき1,000円

申し込み 10月19日(火)までにファクス・eメール・県ロゲイング協会ホームページで申込用紙 (同協会ホームページにあり) を県ロゲイング協会 aonosilk0226@leo.e-catv.ne.jpへ



☎県ロゲイング協会 ☎904-8493
まちづくり推進課 ☎948-6996 ・ ☎934-1821



新田高等学校野球部が表敬訪問

第103回全国高等学校野球選手権大会で初陣を勝利した新田高等学校野球部が、9月7日、市役所を訪問しました。
岡田茂雄監督は「支えてくれた先輩や後輩、地域の人が喜んでくれたことがうれしかった。代表校として思い切ったプレーした」、古和田大輝主将も「自分たちの世代で初めて出場し、新田高校らしいのびのびとしたプレーができて良かった」と大会を振り返りました。
野志市長は「大会を終えて、新チームの体制になったと思う。さらに上を目指してがんばってほしい」と期待を述べました。

☎スポーツ推進課 ☎948-226
☎226-9341287

令和3年度 県民総合文化祭協賛事業

松山市民文化祭

第40回美術展 上位入賞作品紹介

(市長賞は1面に掲載)

市議会議長賞

【写真部門】ラウンジの移ろい
三瀬 清人さん(土居田町)



文化協会会長賞

【洋画部門】夕焼け
杉内 秀紀さん(三町三丁目)



教育長賞

【書部門】王瑤湘
加戸 由理子さん(湊町四丁目)



第40回記念賞

【書部門】佳句
栗林 淳子さん(南江戸五丁目)



【洋画部門】

晩夏の炎

守谷 順子さん
(善心寺)



【日本画部門】

畑の春

田中 由子さん
(東長戸一丁目)



【写真部門】

海の記憶

胡田 善友さん
(北条)



【工芸部門】能面「小姫」

藤田 正博さん(南斎院町)



【版画部門】秋声

八木 文宏さん(南梅本町)

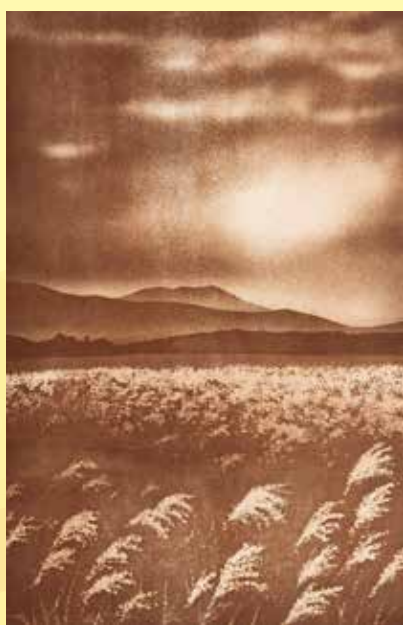

松山市民文化協会 ☎ 909 80008 ・ FAX 909 30038

ごみ収集休止のお知らせ

地方祭の実施の有無にかかわらず、地方祭の日は「ごみカレンダー」のとおり、ごみ収集はありません。

以下の日は、ごみを出さないでください。

- 旧松山地域：10月7日(木)
- 旧北条地域：10月9日(土)



☎清掃課 ☎921-5516・FAX921-6311

10月は食品ロス削減月間

まだ食べられるのに捨てられている食品ロスは、全国で年間約600万トンがあると推計されています。国民1人当たりで換算すると、毎日お茶碗1杯分の食べ物が捨てられていることとなります。

国は、この量を減らすため、10月を「食品ロス削減月間」に、10月30日を「食品ロス削減の日」にしています。

この期間に、家庭で食品の在庫確認や冷蔵庫チェックなどをしてみてください。また、食品ロスを出さない食材の保存方法や使い切りレシピなどを、市ホームページで紹介しています。食品ロス削減にチャレンジしてください。



私たちにできる工夫

買い物前	買い物中	調理中	食後
<p>毎週金曜日は 冷蔵庫 チェックの日</p> <ul style="list-style-type: none"> ・在庫確認 ・賞味期限・消費期限の確認 ・古い食材がないか確認 	<p>すぐに食べるときは 陳列順に 手前から取る</p> <ul style="list-style-type: none"> ・在庫確認を参考に する ・セール中も買い 過ぎない 	<p>食べられる 分だけ調理</p> <ul style="list-style-type: none"> ・食べ残しを防ぐ ・食べられる部分 は調理 	<p>食材に合った 正しい保存</p> <ul style="list-style-type: none"> ・仕切りや食品 保存容器など で整理 ・冷蔵庫の定位置 を決める

☎環境モデル都市推進課 ☎948-6756・FAX934-1861

生ごみの水切りをしていますか？

悪臭やコバエの発生など、皆さんも一度は不快な思いをしたことがある生ごみ。実は、生ごみの約8割を占める水分が不快の原因になっています。

水切りをすると、ごみが出しやすくなり、ごみステーションの環境を改善できるほか、ごみ処理時のCO2も削減されます。大切なのは一人一人の「小さな心掛け」です。ごみ出し前のひと工夫をお願いします。



生ごみ水切り啓発
ピクトグラム市民応募
【最優秀作品】

生ごみの水切り3カ条

①ごみを水にぬらさない

野菜などは、使えない部分を切り落としてから洗いましょう。

②乾かしてから出す

お茶がらやティーバッグは、水気を切り、十分に乾燥させてから出しましょう。

③ごみを出す前にもうひと絞り

たまった水分は絞り切ってから出しましょう。

☎清掃課 ☎921-5516・FAX921-6311



はっぴーカバー君

やま・まち・うみ・ひと、松山圏域だより

暮らし彩るみんなの松山圏



秋号

この企画では伊予市・東温市・久万高原町・松前町・砥部町の情報を発信します。

伊予市

伊予市に泊まろうキャンペーン



ミカンまる

伊予市内の対象施設に1人につき1泊最大2,000円引きで宿泊できます。他の割引制度も併用可能です。

詳しくは、伊予市役所ホームページをご覧ください。



日時 10月1日(金)～12月31日(金)

会場 伊予市内対象宿泊施設

定員 予算が無くなり次第終了

申し込み 各宿泊施設チェックイン時

☎ 経済雇用戦略課 ☎982-1120・FAX982-1728



東温市

とうおん SAKURA select フェアの開催



いのとん

東温市で生まれた豊かな食材やユニークな商品から選定した「SAKURA select」の魅力を多くの人に知っていただきたく、「SAKURA selectフェア」を開催しますので、ぜひご来場ください。

日時 10月8日(金)～10日(日)

会場 フジグラン重信(東温市野田三丁目) 食品館 センターコート

内容 開催時間9～18時(予定)(最終日は17時)

☎ (一社)東温市観光物産協会 ☎993-8054・FAX968-2166



久万高原町

電動アシスト付き自転車で大自然を満喫



ゆりぼう

E-BIKEで久万高原町の大自然を感じながら走りませんか？面河レンタサイクルでは、地元ガイドが面河の美観を多数ご案内するツアーもあります。

会場 おもごふるさとの駅(久万高原町相の木)

料金 2,000円～

☎ 面河特産品開発センター ☎0892-58-2440



電動アシストで気軽にサイクリング

松前町

恋泉畑でコスモスがお出迎え



マッキー

エミフルMASAKIの最寄り駅、伊予鉄道古泉駅の南側に広がる「恋泉畑」では、10月中旬から下旬にかけて、コスモスが見頃を迎えます。

かわいく風に揺れるコスモスを、ぜひご覧ください。

町公式Instagramアカウントでも紹介しますので、要チェック♪

料金 無料

☎ 産業課商工水産観光係 ☎985-4120



オレンジ色の電車をバックに

砥部町

「未来へのかたち」ミラカタ謎解きラリー開催中！



とべっち

映画「未来へのかたち」のロケ地や窯元など約30カ所のスポットを巡る謎解きラリーを開催中。

キーワードを集めてクイズに正解すると抽選で豪華賞品が当たります。

申し込み 12月31日(金)

※当日消印有効

☎ 砥部町映画実行委員会(砥部町商工会内) ☎962-2148



移動図書館『つばき号』巡回日程表

10月～令和4年3月

利用方法

①利用者カードを作る(無料)

移動図書館や中央・三津浜・北条・中島図書館で、各図書館共通の利用者カードが作れます(運転免許証または健康保険証など、本人確認ができる書類をお持ちください)。

②貸し出し冊数は、1人10冊以内・貸出期間は2週間(次の巡回日)まで貸し出した本は、移動図書館の各ステーションのほか、中央・三津浜・北条・中島図書館でも返却できます。また、市民サービスセンター(いよてつ高島屋南館2階、フジグラン松山別棟2階)、市役所本館1階と第四別館1階、松山三越1階、味生・久枝・畑寺児童館、南部児童センターに返却ポストを設置しています。

お知らせ

- 暴風・大雨警報が発令された場合は巡回を中止します。
- 悪天候や工事などで巡回を休止・中止したり、駐車場所を変更したりする場合があります。
- 私有地のステーションには、個人の車両は乗り入れできない場合があります。



巡回日	曜日	地区	ステーション名・巡回時間					
			10:00~10:30	10:40~11:10	13:30~14:00	14:10~14:40	14:50~15:20	
10月5日 19日 11月2日 16日 12月14日 28日 令和4年 1月11日 25日 2月8日 22日 3月22日	火	小野久米	くぼた内科(北条本町)	南梅本集会所(南梅本町)	南梅本団地【公園】(南梅本町)	日尾グリーンハイツ【日尾団地集会所】(水窪町)	南窪田集会所(久米窪田町)	
		石井	天山分館(天山一丁目)	朝生田こどもひろば(朝生田町六丁目)	県営西石井団地集会所(西石井三丁目)	市営椿野団地【集会所西】(西石井四丁目)	愛媛銀行東石井支店(東石井五丁目)	
		荏原坂本	10:10~10:30 西野分館(西野町)	久谷支所(東方町)	東方団地【集会所】(東方町)	14:10~14:30 衛門三郎の里(浄瑠璃町)	14:40~15:00 久谷支所出口出張所(久谷町)	15:10~15:30 窪野本組集会所(窪野町)
10月6日 20日 11月3日 17日 12月1日 15日 令和4年 1月12日 26日 2月9日 23日 3月23日	水	和気	幸風苑団地【八木商店】(太山寺町)	勝岡集会所(勝岡町)	市営太山寺団地集会所(太山寺町)	和気みどりヶ丘団地【8班大久保氏宅】(太山寺町)	太山寺分館跡(太山寺町)	
			10:30~10:50 浅海公民館(浅海原)	11:00~11:20 大浦公民館(大浦)	11:30~11:50 市営恵良団地【駐車場東】(北条)	13:20~13:40 立岩公民館前【第三部ポンプ設置所】(猿川原)	14:00~14:30 県営中須賀団地【7棟西駐車場】(河野中須賀)	14:40~15:10 市営鹿峰団地【1棟南駐車場】(久保)
			東垣生健康増進センター【駐車場】(東垣生町)	共同利用施設余戸南センター(余戸南五丁目)	市営富久団地【集会所北】(富久町)	カマタハイツ(余戸中三丁目)	余戸中六丁目【都築氏宅西】(余戸中六丁目)	
10月7日 21日 11月4日 18日 12月2日 16日 令和4年 1月13日 27日 2月10日 24日 3月24日	木	味生味酒	日吉神社(南斎院町)	津田団地【津田公園】(北斎院町)	衣山分館(衣山二丁目)	御産所【メゾンDセジュール前】(別府町)	味生支所(北斎院町)	
		由良泊	10:20~10:40 門田集会所(門田町)	10:50~11:10 北浦公園北(由良町)	11:20~11:50 住吉神社【興居島駐在所南】(由良町)	13:00~13:20 船越緑地(泊町)	13:30~14:00 泊港埠頭(泊町)	14:10~14:30 御手洗分館(泊町)
		石井	星岡団地【第1公園前】(星岡二丁目)	星岡集会所(星岡三丁目)	第5サンテラス吉田(東石井一丁目)	東石井分館(東石井三丁目)	県営東石井団地【3棟北】(東石井四丁目)	
10月8日 22日 11月5日 19日 12月3日 17日 令和4年 1月14日 28日 2月11日 25日 3月25日	金	石井	東北土居集会所(越智一丁目)	B J 石井教室(越智二丁目)	石井支所(居相一丁目)	伊豫豆比古命神社(椿神社)【駐車場】(居相二丁目)	椿の宮団地集会所(古川南一丁目)	
		雄郡生石味生	土居田分館(土居田町)	国土交通省富久宿舎(富久町)	コンフォート桜(空港通六丁目)	生石支所(南吉田町)	高岡団地分館(高岡町)	
		小野久米	東鷹の子団地【公園東】(平井町)	国家公務員久米住宅(久米窪田町)	来住団地【亀山氏宅西】(来住町)	来住集会所(来住町)	来住庵寺跡(来住町)	
10月9日 23日 11月6日 20日 12月4日 18日 令和4年 1月15日 29日 2月12日 26日 3月26日 ※商業施設のみ3月12日も運行	土	垣生生石余土	大新田団地【公園】(西垣生町)	西垣生北集会所(西垣生町)	共同利用施設南吉田センター(南吉田町)	久保田団地【安楽寺北】(久保田町)	15:00~15:30 余土農協保免倉庫【ブランドメカ武蔵】(保免西三丁目)	
		湯山伊台石井余土	グリーンヒルズ湯の山B【中央公園】(湯の山五丁目)	10:50~11:20 道後平ニュータウン【第3公園】(南白水一丁目)	一の宮団地分館(古川南三丁目)	古川ふれあいセンター(古川南一丁目)	市営市坪西団地【緑地西】(市坪北二丁目)	
		小野久米(商業施設)	10:00~11:40 フジグラン重信【第2駐車場】(南梅本町)			14:00~15:40 サニーマート松山久米店【正面入口前駐車場】(北久米町)		
10月10日 24日 11月7日 21日 12月5日 19日 令和4年 1月16日 30日 2月13日 27日 3月27日 ※商業施設・児童館は3月13日も運行	日	浮穴往原石井	県営森松団地【19棟北】(森松町)	上野団地公園(上野町)	市農協浮穴支所高井出張所(南高井町)	土居分館(土居町)	平成脳神経外科病院(北井門町)	
		石井潮見(商業施設)	10:00~11:40 ジョー・プラ【催し広場】(朝生田町五丁目)			14:00~15:40 DCMダイキ平田店【東駐車場】(平田町)		
		桑原久枝(児童館)	10:00~11:40 畑寺児童館(畑寺四丁目)			14:00~15:40 久枝児童館【なかよしふれあいセンター】(西長戸町)		

巡回日	曜日	地区	ステーション名・巡回時間					
			10:00~10:30	10:40~11:10	13:30~14:00	14:10~14:40	14:50~15:20	
10月12日 26日 11月9日 23日 12月7日 21日 令和4年 1月18日 2月15日 3月15日 29日	火	石井湯山伊台	和泉南公園(和泉南四丁目)	北古川公園(古川北一丁目)	グリーンヒルズ湯の山A【コミュニティホール】(湯の山八丁目)	向陽ハイツ集会所(下伊台町)	白水台公園(白水台二丁目)	
		桑原湯山道後伊台	松山ヤクルト販売 東本センター(東本二丁目)	10:50~11:20 厳島神社(溝辺町)	道後小学校【北東入口前】(石手四丁目)	石手白石【田中氏宅西】(石手白石)	15:00~15:30 伊台ハイツ【集中浄化施設前】(下伊台町)	
		堀江	J R 堀江駅前(堀江町)	堀江公民館(堀江町)	13:30~13:50 堀江支所(福角町)	14:00~14:20 福角病院(福角町)	14:30~14:50 東大栗集会所(東大栗町)	15:00~15:30 松尾団地【鉄塔横】(福角町)
10月13日 27日 11月10日 24日 12月8日 22日 令和4年 1月19日 2月2日 16日 3月2日 16日 30日	水	堀江和気久枝	堀江いつき団地【いつき公園】(堀江町)	元和気浜バス停留所(和気町二丁目)	安城寺西公園(安城寺町)	白形医院(和気町一丁目)	佐古岡神社(馬木町)	
		潮見	志津川東分館(志津川町)	谷町【松本氏宅南】(谷町)	平田集会所西(平田町)	県営潮見団地【集会所南】(吉藤四丁目)	潮見ヶ丘団地【駐車場】(吉藤二丁目)	
		道後伊台清水	山田集会所(祝谷六丁目)	グリーンハイランド【渡辺氏宅西】(下伊台町)	祝谷東町集会所(祝谷東町)	湯築ハイツ【湯築小学校東】(道後北条)	愛媛護国神社(御幸一丁目)	
10月14日 28日 11月11日 25日 12月9日 23日 令和4年 1月6日 20日 2月3日 17日 3月3日 17日	木	久枝清水	愛大東長戸宿舎(東長戸四丁目)	還熊八幡神社前(御幸一丁目)	不論院【駐車場】(高砂町三丁目)	グランコート山越II【駐車場】(山越一丁目)	姫原クリニック(姫原一丁目)	
		桑原久米	畑寺分館(畑寺二丁目)	畑寺四丁目【藤原氏宅南】(畑寺四丁目)	桑原分館(桑原五丁目)	三町分館(三町三丁目)	福音寺集会所(福音寺町)	
		粟井堀江	光洋台集会所前【みんなの広場】(光洋台)	粟井公民館(久保)	内宮分館【ふれあいセンター】(内宮町)	堀江郵便局(堀江町)	祇園遊園地(堀江町)	
10月1日 15日 11月12日 26日 12月10日 24日 令和4年 1月7日 21日 2月4日 18日 3月4日 18日	金	潮見久枝宮前	吉藤集会所(吉藤五丁目)	蓮華寺(谷町)	東長戸二丁目【関山氏宅東】(東長戸二丁目)	安城寺ニュータウン【若駒公園】(安城寺町)	15:00~15:30 みどりヶ丘団地【河内氏宅西】(みどりヶ丘)	
		味生宮前高浜	9:50~10:30 市営山西団地【集会所西】(山西町)	青葉台公園(青葉台)	高浜町一丁目【元鶴久森石油】(高浜町一丁目)	すみれ野団地【北公園】(石風呂町)	サーパス三津浜駅通り【玄関前】(古三津二丁目)	
		桑原久米素鷲	市営松末南団地【集会所南】(松末二丁目)	川付集会所(福音寺町)	小坂三丁目【松本氏宅南】(小坂三丁目)	14:20~14:50 南土居集会所(南土居町)	15:00~15:30 北窪田集会所(久米窪田町)	
10月2日 16日 11月13日 27日 12月11日 25日 令和4年 1月8日 22日 2月5日 19日 3月5日 19日	土	小野久米	素鷲神社【畑中分館東】(平井町)	五楽【五楽公園西】(平井町)	北久米集会所(北久米町)	南久米集会所(南久米町)	鷹子分館(鷹子町)	
		道後八坂桑原	県身体障がい者福祉センター(道後町二丁目)	東部防災拠点【道後中学校西】(上市一丁目)	青少年センター(築山町)	高知銀行松山社宅(新石手)	東山神社(東野四丁目)	
		難波久枝(商業施設)	10:00~11:40 マルナカ北条店【駐車場北側】(下難波)			14:00~15:40 フジ安城寺店【駐車場西側】(安城寺町)		
10月3日 17日 11月14日 28日 12月12日 26日 令和4年 1月9日 23日 2月6日 20日 3月6日 20日 ※商業施設・児童館は10月31日も運行	日	湯山小野久米	県営溝辺団地【28棟南】(東野三丁目)	市之井手浄水場入り口(溝辺町)	永田部落【集会所西】(南梅本町)	ぐるうぼうむ54番地【駐車場】(水窪町)	ていれぎニュータウン(高井町)	
		垣生久米(商業施設)	10:00~11:40 セブンスター垣生店【駐車場北側】(東垣生町)			14:00~15:40 生活協同組合コープえひめコープ久米【駐車場西側】(鷹子町)		
		味生石井(児童館)	10:00~11:40 味生児童館(別府町)			14:00~15:40 南部児童センター(古川北三丁目)		

パソコン・携帯電話などで、蔵書検索やインターネット予約ができます!

●パソコンサイト(パソコン、タブレット、スマートフォン)
<https://www.tosyokan.city.matsuyama.ehime.jp/opac/OPP0100>

●携帯サイト(携帯電話)
<https://www.tosyokan.city.matsuyama.ehime.jp/mobile/index.jsp>



パソコンサイト

携帯サイト

運休・巡回中止などの最新情報はこちらで確認してください

●移動図書館ホームページ
<https://www.city.matsuyama.ehime.jp/shisetsu/bunka/library/idotosho/index.html>



問(教)中央図書館事務所 ☎943-8008・FAX933-9968
 24時間テレホンサービス ☎943-8627

中学生連載企画

私たちのふるさと松山学 No.50

桑原中学校

桑原地区で地域巡り

私たちは、総合的な学習の時間で、自分たちの地域の名所や歴史を学び、まちの良さや魅力を発見することができました。

淡路ヶ峠

淡路ヶ峠には自然がたくさんあり、展望台からは海までの美しい景色が見えます。初代総理大臣の伊藤博文も登ろうとしていたといわれるほど、きれいな山です。

山登りは健康にも良く、コースが4つあります。中でも、桑原中学校の裏から登る「青い空坊ちゃんコース」は、緩やかで景色を見ながら登ることができるのでお勧めです。午前中は、かすみがかかっているないので、景色が見やすいです。毎日多くの人が登っていて、休日になると40〜50人くらい登っているそうです。

展望台は、平成9年に桑原中学校の生徒と地域の人たちが協力して作りました。桜を約1000本植えていて、春には桜を楽しむことができます。

展望台の維持

毎年、1年生がペンキを塗って展望台をきれいに保っています。

木と木の間を塗ることが難しく、クラスメートのみんなで一生懸命塗りました。次は後輩たちががんばってほしいです。



(松下煌英)



(玉井杏奈)



繁多寺

四国八十八箇所霊場の一つ。孝謙天皇の願いで行基が開き、国の繁栄を願いました。奈良時代から1200年以上の歴史があります。



地震が起って大丈夫なように、岩山の上に建っていて、敷地には樹齢100年以上のソメイヨシノが植えられています。首なし地藏や聖人塚など、昔話がたくさんあります。

歴史と特徴

天皇から賜った縦長の旗(幡)があり、昔はばんたじと呼ばれていたという説があります。

インドのガネーシャという神様を祀っています。元々は人間の世を壊す悪い神様でしたが、観音様のおかげで良い神様になりました。

鐘撞堂の天井にある24枚の絵には中国の昔話に出てくる孝行な子どもが描かれています。一遍上人が約3カ月間修行されたそうです。

(中村和希)

桑原八幡神社

400年代に建てられたと言われ、貞観元(859)年に四月八幡宮を合祀し、寛治二(1088)年に現在の場所に移転しました。昭和46年には、三島神社を合祀しました。



主な祭礼として、1月1日には歳旦祭が、7月31日には夏越祭が、10月6日には例祭が開かれます。

必勝祈願、勝運、水難除けなど、御利益がたくさんあります。

12人の神様

- 菅田別尊
- 足仲彦尊
- 息長足姫尊
- 姫大神
- 大山積神
- 雷神
- 高麗神
- 【配祀】
- 天津彦火瓊杵尊
- 木花咲夜姫命
- 岩長姫命
- 菅原道真
- 合祀社神

(相原永和)

畑寺児童館

【こんな素敵な特徴があるよ！】

- おもちゃや床の消毒をこまめに行います
- 季節にあわせたイベントがたくさん!
- スタッフさん手作りのかざりがあります
- 学校の近くですと子供を見守ります
- 子供第一!自由に来館ができます



【今回の地域巡りで学んだこと】

児童福祉法に基づいた、14施設のうち、唯一の自由来館施設...それが畑寺児童館!

児童館 Q.A

- Q. 1日平均何人くらい来ますか?
A. 平日は50人くらいです。
- Q. 利用者の年齢別の割合は?
A. 幼児さん親子が多く、次に小学生、中学生といた感じ。
- Q. どうしておもちゃを借りるとき、名前と時間をかくのですか?
A. おもちゃを大切に使用してほしいのと、小さい子には、字や時間の勉強になるからです。

コロナ対策
・1日1回以上の消毒
・入館時の検温、消毒
・食事する部屋の人数制限

イベントについて
① クリスマスパティー
② もちつき大会
③ ハロウィンパーティー

他にも、幼児向けの読み聞かせや、親子参加型の体そうなどがある。

子供の成長、そして育児をがんばる親を支える、やさしいあふれた畑寺児童館でした!

※イベントは中止になる場合があります

(大場悠月)

ますます桑原が好きになりました!



左から 大場悠月さん、玉井杏奈さん、玉井七奈さん(題字)、中村和希さん、相原永和さん、松下煌英さん (いずれも2年生)

桑原中学校に通うためには、長い坂を登らなければなりません。大変ですが、3年間通学すると、エベレストの高さを超える計算になります。また、淡路ヶ峠にもよく登っています。

四国八十八箇所の一つである繁多寺や、桑原八幡神社があることが誇りです。たまにお遍路さんとも会ってお話をします。

地域の人たちが優しく、いつもあいさつをしてくれてうれしいです。児童館に行くと、他の学校の友達にも会えるし、大人と話すのも楽しいです。

桑原地区のことを勉強して、桑原がますます好きになりました。これからも興味をもって、いろいろなことを調べたいです。

松山を楽しもうキャンペーン2021

歌謡チャンピオン大賞 参加者募集

令和4年1月28日(金)の決勝大会を目指して、歌声に自信のある人は、ぜひ応募してください。

審査 第1次審査=録音審査▶第2次審査=11月13日(土)14時~(予定)。青少年センター(築山町)。20人程度を選出(非公開)▶決勝大会=令和4年1月28日(金)17時30分~(予定)。松山市民会館(堀之内)中ホール
※新型コロナウイルスの感染状況により、延期・中止になる場合があります。詳細はテレビ愛媛ホームページを確認

賞 最優秀歌謡チャンピオン大賞、優秀賞、審査員特別賞

※各賞とも賞金あり。決勝大会の出場者全員に記念品を贈呈

申し込み 10月20日(水)(消印有効)。郵送。カラオケ伴奏で歌声をCDに1曲録音し、ラベルに曲名、住所、氏名、年齢、電話番号を書いて〒790-8537真砂町119テレビ愛媛事業部「歌謡チャンピオン大賞」係へ
※応募の録音媒体は返却しません



過去の決勝大会の様子

問 観光・国際交流課 ☎948-6556・FAX943-9001
テレビ愛媛 歌謡チャンピオン大賞係 ☎933-0322

マイナンバーカード交付センターなどでお手伝いします

①健康保険証としての利用(10月から本格運用開始予定)は事前申し込みが必要です

申し込み方法 以下のとおり。いずれもマイナンバーカードと数字4桁の暗証番号(利用者証明用電子証明書の暗証番号)が必要

- ▶マイナンバーカード読み取り対応のスマートフォンで申し込み=スマートフォンアプリ「マイナポータルAP」をインストール。ICカードリーダーを接続したパソコンでも申し込み可
- ▶セブン銀行ATM(セブンイレブン〈コンビニエンスストア〉などに設置)で申し込み
- ▶窓口で申し込み=マイナンバーカード交付センター(いよてつ高島屋南館1階)、国保・年金課(市役所別館3階)、高齢福祉課(同2階)で受け付け



厚生労働省 ホームページ

②マイナンバーカード交付センターでカード申請用の顔写真無料撮影サービスを開始します(申し込み不要)

日時 10月1日(金)から。10時~18時45分(毎月第3土曜日の翌日曜日と年末年始は除く)

会場 マイナンバーカード交付センター(いよてつ高島屋南館1階)

③10月1日から市民課でのカード申請用の顔写真無料撮影サービスを事前予約なしで利用できます

日時 平日・毎月第2土曜日の8時30分~17時(木曜日は19時まで)

会場 総合窓口センター(市民課〈市役所本館1階〉)

問[共通] マイナンバーカード交付センター ☎915-6780
①国保・年金課 ☎948-6363・FAX934-2631、高齢福祉課 ☎948-6862・FAX934-1763 ②③市民課 ☎948-6569・FAX934-1801

南予各市町お知らせ情報

八幡浜市 秋の夜長に八幡浜ちゃんぽん!

肌寒くなっていくこの季節に、おうちで八幡浜ちゃんぽんを食べてほっこりしませんか?アゴマルシェのオンラインショップで市内の複数店舗のちゃんぽんが買えるほか、ショッピングアプリBASEでも購入できます!
問 八幡浜市商工観光課 ☎0894-22-3101



大洲市 【20代限定】大洲オンラインツアー

若い世代にもっと大洲の魅力を知ってもらうため、20代を対象に大洲の食・観光をPRするオンラインツアーを開催します。
日 11月6日(土)14時~15時30分
会 オンライン(ビデオ会議アプリ「Zoom」)
料 詳細は大洲市ホームページを確認
問 大洲市商工産業課 ☎0893-24-1722



西予市 おうちで「せいよじかん」

約4億年以上前の地層が眺められる海岸や日本三大カルストの1つである四国カルストなど、標高差1,400mの景色をおうちで楽しめませんか。
西予市観光物産協会のホームページにVR映像やドローンで撮影した映像など西予市の魅力を多く掲載しています。
問 西予市観光物産協会 ☎0894-62-6437



松野町 まつのジビエ(松野町産の上質な鹿肉ジビエ)

高タンパク低カロリーで鉄分も豊富、SDGsの観点からも食通たちの注目を集めるジビエ。県外の有名店にも口コミで広まり、予約待ちが相次ぐ「森の息吹」の鹿肉「まつのジビエ」は、道の駅「虹の森公園まつ」で購入できます。
問 道の駅「虹の森公園まつ」
☎0895-20-5006
NPO法人 森の息吹
☎0895-42-1756



鬼北町 鬼の造形大賞作品募集中

今年で7回目となる鬼の造形作品を募集。テーマは「鬼」。さまざまな鬼を具現化してください。プロ・アマ問わず、全国から募集中です。詳しくは、鬼北町ホームページをご確認ください。
日 令和4年1月31日(月)まで
問 鬼北町企画振興課 鬼の造形大賞事務局
☎0895-45-1111



愛南町 ネットショップ AINAN STANDのご紹介

「AINAN STAND」には愛南町の「いいもの」が盛りだくさん!愛南町の「とっておき」を合わせ買いただける「愛南町のよろず屋」のようなネットショップです。ぜひご自宅でお楽しみください!
問 愛南町商工会 ☎0895-73-0700



おでかけ南予

にゃんよ通信



きずな博 公式サイト も見てみてにゃん!

新型コロナウイルス感染症の影響で、イベントなどの掲載内容が延期・中止になる場合があります。事前に確認してください。

宇和島市観光情報センター シロシタ



8月に宇和島城の登り口にオープンした新観光案内所。城下町の景観を再現したような「シロシタ」は、観光案内や宇和島城限定グッズの販売、ミニ牛鬼の絵付け体験など宇和島観光の拠点です!

日 9~18時
年中無休(12月31日、1月1日は除く)
問 宇和島市観光情報センター シロシタ
☎0895-49-5700



今回の特集

秋到来!なんよ!!
南予の秋の魅力が盛りだくさん!食欲の秋!芸術の秋!オンラインで楽しむ秋!あなたにピッタリな南予の秋を見つけてみてにゃん!



Instagramでつながろう「#うちコト」 内子町

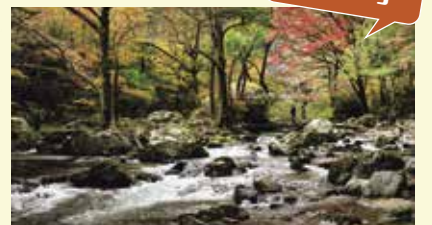

内子町公式Instagram「うちコト」では、日常の風景や暮らし、観光情報などを発信しています。まちの皆さんも「#(ハッシュタグ)うちコト」を付けて、思い思いに内子の良さを投稿中。素敵な情報が集まっているので、ぜひ一度のぞいてみてください。

問 内子町役場総務課 政策調整班広報・広聴係
☎0893-44-6151



第4回佐田岬ワンダービューコンペティション 作品募集中



伊方町

佐田岬を舞台とした動画コンペを開催中。今年度はテーマ別部門賞を新しく設け、多彩で個性的な、とっておきでワンダーな作品をお待ちしています!詳しくは、「サダワン」で検索してください。

日 令和4年3月31日(木)まで
問 佐田岬ワンダービューコンペティション実行委員会(伊方町役場 観光商工課内)
☎0894-38-2657

プレゼントクイズ

8月1日号の答え:②袖鬼媛

佐田岬半島に伝わる伝統文化は次のうちどれでしょう。

ヒント 古着の布をジグザグに裂いたものを用いて作る、丈夫な織物です。

- ①伊予生糸 ②伊予かすり ③裂織り

今月のプレゼント 伊方町特産品詰め合わせ 3名さまに

提供:道の駅 さらら館

プレゼント応募方法:クイズの答えを郵便・eメールにて受け付けています。住所、氏名、年齢、性別、電話番号、クイズの答え、にゃんよ通信10月1日号に対するご意見・ご感想を明記の上、下記までお送りください。応募はお一人様一通のみとさせていただきます。
〒796-0048 八幡浜市北浜1-3-37 八幡浜支局商工観光室宛て
eメール: yaw-syoko@pref.ehime.lg.jp 締め切り:10月15日(金)当日消印有効
※プレゼント当選者の発表は商品の発送をもって代えさせていただきます。
【個人情報の取扱いについて】個人情報は商品発送の目的のみに使用させていただきます。

10月の納期 (納期限=11月1日(月)まで)

市県民税 (第3期)
国民健康保険料 (10月期 (第5期))
介護保険料 (第5期)
後期高齢者医療保険料 (第4期)



新型コロナウイルスの感染予防のため、イベントなどの掲載内容が変更や中止になる場合があります。最新情報は市ホームページを確認または問い合わせください。



子育て

離乳食講座

- 日 10月29日(金)13時30分~14時30分
- 内 離乳食の進め方、食材の選び方など
- 対 妊婦と7カ月未満の乳児の保護者
- 定 20人程度 (先着順)
- 申 10月6日(水)~14日(木)
- 市ホームページの予約フォームから申し込み
- 問 健康づくり推進課 ☎911-1859・☎925-0230



オンラインむし歯予防教室(11月)

スマートフォン、タブレット、パソコンを用意して参加してください。

■オンライン親子むし歯予防教室(個別)

- 日 11月12日(金)9時、9時30分、10時、10時30分
- 内 歯科衛生士の個別歯みがき相談など
- 対 本市に住民登録があり、歯みがきに不安のある未就学児の保護者
- 申 10月6日(水)~11月4日(木)

■みんなでオンラインむし歯予防教室

- 日 11月18日(木)▶1歳未満=13時30分~13時50分▶1歳以上=14時~14時30分
- 内 歯科衛生士の講話
- 対 本市に住民登録がある未就学児の保護者
- 申 10月6日(水)~11月10日(水)

【共通事項】

- 会 オンライン(ビデオ会議アプリ[Zoom])
- 問 電話で健康づくり推進課 ☎911-1868・☎925-0230

※申し込み方法などの詳細は、市ホームページを確認



児童扶養手当の現況届の提出を

児童扶養手当受給者で、現況届を提出していない人は、手当が受けられなくなりますので、案内文に記載している必要書類を確認して、すぐに手続きをしてください。

また、結婚や児童を監護しなくなったなどの理由で、受給資格がなくなった人は、資格喪失届を提出してください。

問 子育て支援課 ☎948-6845・☎934-1814

福祉・保健

10月10日は「目の愛護デー」

今年のスローガンは「いつまでも『見える』人生を 眼科医はあなたの目を守るパートナーです。」。改めて、目の健康について考えてみませんか。

問 健康づくり推進課 ☎911-1819・☎925-0230

10月は「骨髄バンク推進月間」

厚生労働省は、毎年10月を「骨髄バンク推進月間」として、骨髄移植などに関する正しい知識を啓発し、ドナー登録への協力を呼び掛けています。

一人でも多くの患者を救うため、ドナー登録にご協力ください。

問 健康づくり推進課 ☎911-1819・☎925-0230

8020すこやか歯科健診

- 日 11月17日(水)9時~
- 会 市保健所(萱町六丁目)
- 内 歯科医師の歯科健康診査と歯科衛生士の歯科保健指導
- 対 本市に住民登録がある18歳以上の人
- 定 12人(先着順)
- 申 問 電話で健康づくり推進課 ☎911-1868・☎925-0230へ



スマイルウォーキングマップをリニューアル!

スマイルウォーキングマップを令和3年度からリニューアルし、各地域の35コースに加え、季節を感じる8コースを新しく紹介。令和6年3月末までの期間限定で、歩いた日数やコース数に応じて達成証をお渡ししています▶配布場所=市役所本館1階ロビー、市保健所、保健センター南部・北条・中島各分室など

島の観光宣伝大使 しまぼう

帰りのフェリー代は無料!
※各イベントで上限あり

◆みかんの日・ウォーキング

- 日 11月3日(水・祝)(9時25分高浜発泊行きのフェリーに乗船してください)
- 会 泊地区(興居島)
- 内 ウォーキング・ミカン狩り・サツマイモ掘りをして、昼食(島料理)の後、御手洗海岸のビーチクリーニング
- ※飲料水は各自で用意
- 定 料 40人(先着順)。1人2,000円(昼食・お土産付き)
- 申 10月27日(水)までに電話でごごしま里山作りグループ(池本) ☎961-2840へ

プロモーション動画『里島ディスカバリー』も、ぜひご覧ください▶

里島めぐり全体について

問 中島支所 ☎997-1841・☎997-1585

その他のメニューや詳細はこちらから

里島めぐり 検索

※詳細は市ホームページを確認

問 健康づくり推進課 ☎911-1814・☎925-0230



住み慣れた地域で暮らしていくための医療と介護

- 日 10月9日(土)10~11時
- 会 市総合福祉センター(若草町)1階大会議室
- 内 高齢者が住み慣れた地域で暮らし続けるための本市の取り組みや在宅での医療や介護に関する相談窓口の紹介、厚生労働省制作の啓発DVD「人生会議(ACP:アドバンス ケア プランニング)」の上映
- 対 本市に住民登録があるおおむね65歳以上の人
- 定 100人(先着順)
- 申 問 10月4日(月)~8日(金)。電話・ファクス・eメールで、住所、氏名、電話番号を介護保険課 ☎948-6949・☎934-0815・kaigo@city.matsuyama.ehime.jpへ

野良猫(地域猫)対策支援事業

- 地域猫活動で、飼い主のいない猫(野良猫)に県獣医師会が無料で不妊手術を行います。
- 日 不妊手術の開始=11月中旬~
- 対 生後6カ月以上のメスの野良猫
- 定 県内で約150頭
- 申 問 10月1日(金)~29日(金)。直接、生活衛生課(市保健所<萱町六丁目>1階) ☎911-1862・☎923-6627へ

介護サービス相談員補養成研修の受講者募集

- 日 10月26日(火)9時30分~16時50分、11月2日(火)9時30分~16時40分
- 会 市ハーモニープラザ(若草町)3階多目的室1
- ※新型コロナウイルスの感染状況で、オンライン(ビデオ会議アプリ[Zoom])に変更する場合あり
- 内 介護サービス相談員活動に必要な知識と技術を学ぶ
- 対 本市在住の介護サービス相談員活動を希望する人
- 定 10人程度(抽選)
- 申 10月18日(月)までに専用フォームから申し込み
- 問 市社会福祉協議会事業部 調査支援センター 調査支援第1課 ☎941-7426・☎943-6544



相 談

行政なんでも相談所

- 日 10月8日(金)13~16時
- 会 いよてつ高島屋9階ローズホール
- 内 10月の「行政相談週間」に合わせ、国、県、市などの担当者が、登記、税金、年金、雇用などの身近な困り事の相談に応じる(一部事前予約が必要)
- 問 総務省愛媛行政監視行政相談センター ☎941-7701・☎934-5917

日 日 時 期 日 (時間 は 24 時間 表記)
会 会 場
内 内 容
対 対 象
定 定 員
料 料 金 (表記の無い場合は無料)
申 申 し 込 み 方 法 (住所と記載の場合は郵便番号を、氏名と記載の場合はフリガナも明記)
問 問 い 合 わ せ 先
e メール
ホ ー ム ペ ー ジ

募 集

※履歴書はA4判、3カ月以内に撮影の顔写真貼付。職員採用情報の詳細や実施要領は市ホームページを確認



会計年度任用職員 (パートタイム債権徴収職員)

内職務内容=介護保険料徴収と関連事務処理▶勤務場所=介護保険課(市役所別館2階)▶勤務期間=12月1日~令和4年3月31日(勤務成績により再度任用あり)▶勤務時間=8時30分~17時30分の間で1日当たり6時間(休憩1時間を除く)。シフト制▶給与=月額12万8,439円(9月1日現在。期末手当、社会保険などあり)

対定原動機付自転車の運転とパソコンの基本操作(文書作成・表計算)ができ、地方公務員法第16条各号に該当しない人。1人程度

【口述試験】

日11月18日(木)10時~

会松山センタービル1号館(三番町四丁目)4階第4会議室

申問10月1日(金)~11月1日(月)(消印有効)。直接または郵送(簡易書留)。履歴書を〒790-8571介護保険課(市役所別館2階) ☎948-6966・FAX934-0815へ

任期付職員(保健師) 【育児休業代替】

内職務内容=育児休業を取得する正職員(保健師)の代替で関連業務に従事▶勤務場所=子ども総合相談センター事務所 築山事務所(築山町)、萱町事務所(萱町六丁目)、余土事務所(余土東四丁目)、保健予防課(市保健所1階)▶勤務期間=職員の育児休業の取得状況に応じて採用▶給与=月額21万5,200円~24万4,400円(職務経験年数に応じて決定)

対保健師の免許を所有し、地方公務員法第16条各号に該当しない人

定2人程度

【試験日】

日10月中旬~下旬に指定する1日

会市役所会議室ほか

申インターネット=10月7日(木)まで▶郵送=10月11日(月)まで(消印有効)。申し込み方法などの詳細は実施要領(人事課(市役所本館4階)、案内所(同1階)、支所、市民サービスセンター、市ホームページにあり)を確認

※申込書は実施要領と同所にあり
問人事課 ☎948-6940・FAX934-9205

令和4年度 納税通知書発送用封筒広告主

内①市県民税納税通知書用=8万5,000部②軽自動車税納税通知書用=16万部

対市広告事業実施要綱などに該当する人または団体(要綱などは市民税課(市役所本館2階)、市ホームページにあり)

料①4万2,500円以上②8万円以上
申問10月29日(金)(必着)。直接または郵送・eメール。所定の企画書(市ホームページにあり)を〒790-8571市民税課 ☎948-6300・FAX934-1802・Eshminzei@city.matsuyama.ehime.jpへ



市県民税納税通知書



軽自動車税納税通知書

松山広域福祉施設事務組合 会計年度任用職員(フルタイム介護員)

内職務内容=福祉施設入所者の介護業務▶勤務場所=久谷荘・みさか荘・江南荘(いずれも恵原町)▶勤務期間=令和4年3月31日まで(勤務成績が良好な場合は、最長令和6年3月31日まで)▶勤務時間=1日7時間45分▶給与=月額16万5,800円~18万4,100円(9月1日現在。期末手当・通勤手当・社会保険などあり)

対定地方公務員法第16条各号に該当しない人。5人程度

申問10月15日(金)(消印有効)。直接または郵送(簡易書留)。履歴書を〒790-0003三番町六丁目6-1松山広域福祉施設事務組合事務局(市役所第四別館4階) ☎948-6416・FAX931-7290へ

第20回瀬戸内海俳句大会作品募集

日内瀬戸内海の風光や生活を詠んだ句(自作未発表。一人5句まで)。令和4年3月13日(日)に表彰式などを開催

対小学生以上

申問11月30日(火)(消印有効)。はがき・ファクス・eメール。住所、氏名、俳号、電話番号、学校名・学年、作品を〒791-4501中島大浦2962中島総合文化センター「瀬戸内海俳句大会」係 ☎997-1181・FAX997-0329・Esetohaiku@city.matsuyama.ehime.jpへ

※詳細は募集要項(市ホームページにあり)を確認



講座・講演

国際交流市民ボランティア入門講座(全2回)

「国際交流に関わる活動をしたいけど、どうしたらいいの?」など、ボランティアの第一歩を踏み出すきっかけとなる講座です。

日第1回=10月17日(日)14時~15時30分▶第2回=10月24日(日)14~16時

会コムズ(三番町六丁目)5階大会議室

内第1回=「できることから始めよう!国際交流ボランティア」市社会福祉協議会 黒河英之さんの講演とワークショップ▶第2回=「国際交流団体ガイダンス」本市で活動する国際交流・協力団体の活動紹介

対国際交流関係のボランティアに興味があり、原則2回とも参加できる人

定40人(先着順)

申問電話・ファクス・eメールで、まつやま国際交流センター ☎943-2025・FAX931-2041・E-mail@mic.ehime.jpへ

地域文化講座第四回 「味酒野をさぐるPartⅧ ~古町、再び~」

日10月30日(土)10~12時

会庚申庵史跡庭園(味酒町二丁目)

内庚申庵倶楽部理事 三好龍二さんを講師に、古町と庚申庵周辺の史跡や旧跡などから味酒野の移り変わりを探る

定10人程度(抽選)

料800円(資料代・保険料を含む)

申問10月18日(月)(必着)。はがき・ファクスで、参加者全員の住所・氏名・年齢・電話番号を〒790-0814味酒町二丁目6-7庚申庵史跡庭園「地域文化講座第四回係」 ☎915-2204・FAX932-0120へ

催 し

子規記念博物館 開館40周年・子規没後120年祭 -子規誕生祭-のぼさんとあそぼ秋祭り



令和2年度「筆にまかせて575」の様子

正岡子規は慶応3(1867)年9

月17日(新暦10月14日)に生まれました。154回目の誕生日を一緒にお祝いしましょう(子規は幼名を「升」といい、友人たちから「のぼさん」と呼ばれていました)。

日10月10日(日)

会子規記念博物館(道後公園)1階ロビー

内①作品展表彰式=10時~10時15分▶子規をテーマに募集した市内小学生・中学生・高校生の作品(絵画、俳画、書道、新聞)を表彰②紙芝居「正岡子規」=10時15分~10時45分▶紙芝居研究会のぼ~るが、紙芝居を上演③子規誕生祝い俳句イベント「のぼさん」を祝おう!『筆にまかせて575』=10時45分~12時▶子規が描いた絵や俳句を題材に、俳句を詠んだり俳書道を作ったりして、子規の誕生日を祝う作品を作る(要事前申し込み)

対定県内在住者。30人(先着順)

申問直接または電話・ファクス・eメールで氏名、電話番号、参加人数を子規記念博物館 ☎931-5566・FAX934-3416・E.sikihaku@lesp.co.jpへ

北条ふるさと館 テニス教室~初心者向け~

日10月22日(金)~11月26日(金)10~12時
※毎週火・金曜日(定期開催)。初回は金曜日。計10回

会河野別府公園(河野別府)テニスコート

内初心者を対象に硬式テニスの基礎を学ぶ

定12人(先着順)。最小催行人数8人
料1回550円

申問10月17日(日)(必着)。往復はがき・eメールで住所、氏名、年齢、電話番号を〒799-2436河野別府995北条ふるさと館 ☎993-3266・FAX993-3353・E.hojofurusato@atomgroup.jpへ

庚申庵秋風コンサート

日10月31日(日)14時~14時40分
※雨天中止

会庚申庵史跡庭園(味酒町二丁目)

内松山東雲中学・高等学校ハンドベル部の庭園コンサート(要事前申し込み)

定40人程度(抽選)

申問10月18日(月)(必着)。はがきまたはファクスで、参加者全員の住所・氏名・年齢・電話番号を〒790-0814味酒町二丁目6-7庚申庵史跡庭園「庭園コンサート係」 ☎915-2204・FAX932-0120へ

映画『82年生まれ、キム・ジョン』 上映会&ミニトーク

日 11月13日(出) ▶ 上映のみ=10~12時 ▶ 上映とミニトーク=13時30分~16時15分

会 コムズ(三番町六丁目) 5階 大会議室

内 平凡な女性が、生きづらさや差別に圧倒されながらも本当にやりたかったことを見つける作品。ミニトークでは、堀田真奈さん(NPO法人ワークライフ・コラボ代表理事)が講演

定 各回50人(事前申し込みで先着順)

申 電話・ファクス・eメールで、住所、氏名、電話番号を市男女共同参画推進センター情報係 ☎943-5777・☎943-0460・

☎event@coms.or.jpへ



Eカフェ開設中



日 平日15~19時、土・日曜・祝日 13~17時

内 外国人スタッフといつでも英会話が楽しめます。カフェのような雰囲気です。気軽に触れ合える場所で、それぞれのレベルに応じて会話できます。オンラインでも参加可

対 本市に在住または通勤・通学している中学生以上35歳未満の人。その他の人は短時間で利用可能

問 市青少年育成市民会議 ☎907-7826・☎907-7827

※詳細は、ホームページを確認



「松山植木まつり」の開催中止

秋季に開催を予定していた「松山植木まつり」は、新型コロナの感染拡大防止のため、中止します。

問 公園緑地課 ☎948-6854・☎934-8723

お知らせ

10月1日は「浄化槽の日」

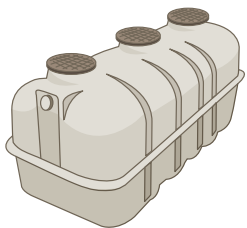

家庭などの浄化槽は、定期的な維持管理(保守点検・清掃・法定検査)が法律で義務付けられています。保守点検・清掃は市の登録・許可業者(市ホームページに掲載)に、法定検査は(公社)県浄化槽協会 ☎925-2661に依頼してください。

問 環境指導課 ☎948-6440・☎934-1812



庚申庵史跡庭園の開園時間変更

11月1日(月)から令和4年2月28日(月)まで開園時間を10~17時に変更します。

問 庚申庵史跡庭園 ☎915-2204・☎932-0120

松山衛生事務組合財産の売却

官公庁オークションを利用して、事務組合財産(特殊車両=バキュームダンプ車、ショベルローダー各1台を出品予定)を売却します。入札への参加は事前に申し込みが必要です。

日 11月22日(月)13時~29日(月)13時

申 10月22日(金)13時~11月8日(月)14時

※詳細は10月22日(金)13時以降、市ホームページを確認

問 松山衛生ecoセンター ☎972-1933・☎971-9990

その他のお知らせ

個別労働関係紛争処理制度

10月は「個別労働関係紛争処理制度」の周知月間です。労働者と事業主との労働関係トラブルの無料相談に応じます。

日 ①夜間電話相談=10月8日(金)17時15分~20時 ②出張労働相談=10月15日(金)13時30分~17時 ③労働委員専門相談=10月22日(金)14時30分~17時(要事前予約)

会 ②県立図書館(堀之内) ③県労働委員会事務局(一番町四丁目) 問 県労働委員会事務局 ☎912-2996・☎912-2989



内科の病気なんでも電話相談

日 10月10日(日)10~12時 内 松山内科会の会員が電話で相談に応じる 問 市医師会 ☎915-7700(当日限り)

県社会保険労務士会 無料相談会

10月は「社会保険労務士制度推進月間」です。県社会保険労務士会が労働問題や年金などの無料相談会を開催します。

健康ウォーク教室 (ノルディック・ウォーク)

日 11月1日(月)~令和4年3月24日(木)。原則、月・木曜日10時~11時30分(全24回) 会 市総合福祉センター(若草町)ほか 対 本市在住で、運動に支障がなく、介護保険の要介

10月1日(金)から三津浜地区で 景観計画区域の適用を開始

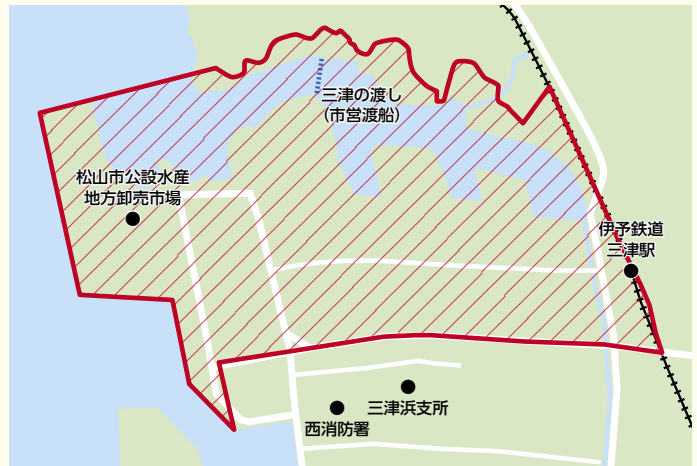

…三津浜地区景観計画区域

港町・三津浜の景観を保全し、向上させるため、松山市景観計画の計画区域に三津浜地区を新しく指定しました。

今回追加した計画区域で建築などを行う場合は、30日前までに景観法に基づく届け出が必要です。また、計画に定められた景観形成基準に適合するように施工してください。

問 都市デザイン課 ☎948-6848・☎934-1807

護(支援)認定を受けていない、おおむね60歳以上で原則、全日程参加可能な人定50人(先着順)料1万2,000円(途中返金不可) 申 10月22日(金)(必着)。往復はがきで、住所、氏名、年齢、電話番号を〒790-0808若草町8-2市社会福祉協議会「健康ウォーク教室」係へ 問 えひめ高齢者運動研究会 ☎943-1789

消費税インボイス制度説明会

令和5年10月1日(日)から消費税の仕入税額控除の方式として、適格請求書等保存方式(インボイス制度)が導入されます。登録事業者になるには、10月1日(金)から令和5年3月31日(金)までの間に申請が必要です。※詳細は国税庁ホームページの「インボイス制度特設サイト」を確認 日 11月1日(月)・25日(木)、12月20日(月)。いずれも14時~14時50分 会 松山税務署(若草合同庁舎<若草町>)4階大会議室定30人(要申し込み) 申 電話で松山税務署法人課税第1部門 ☎941-9121(代表)(自動音声案内に従って「2」を選択)へ



重信川サイクリングロード ゆるっと♪スマホラリー2021

日 11月30日(火)まで 会 重信川サイクリングロード周辺施設など24カ所 内 重信川サイクリングロード周辺の飲食店や施設を自転車で巡るデジタルスタンプラリー▶先着で参加賞(500人)や完走賞(300人)をプレゼント。対象施設でスタンプを獲得して応募すると、抽選で各市町の特産品をプレゼント▶Instagramで、「#(ハッシュタグ)ゆるっとスマホラリー2021」を付けて、重信川サイクリングロードの写真を投稿した人の中から抽選で賞品をプレゼント 申 二次元コードから参加ページに

アクセス 問 重信川サイクリングロード活性化推進実行委員会事務局(県中予地方局地域政策課企画調整係) ☎909-8751・☎921-2601



愛顔の安心飲食店認証制度に 参加しませんか



県が新型コロナウイルス感染症予防対策の基準に適合する飲食店を認証する「愛顔の安心飲食店」の申請を受け付けています。認証店舗に登録されると、認証ステッカーの交付と、公式サイトで店舗名と取り組みがPRされます。対 県内の店舗 申 申し込みフォームまたは、eメールで申請書を愛顔の安心飲食店認証制度事務局(セキ(株)内) ☎945-3280・☎info@ehime-anshinninsyo.comへ



全国道路・街路交通情勢調査 (自動車起終点調査)にご協力を

国土交通省では、都道府県や高速道路会社などと連携して、全国で自動車の利用実態などを11月まで調査しています。調査にご理解とご協力をお願いします。日 9~18時(日曜・祝日は除く) 対 無作為に選定した自動車を保有する人や事業者 問 サポートセンター ☎0120-965-974(調査主体=国土交通省四国地方整備局松山河川国道事務所計画課)

日 日時・曜日(時間は24時間表記) 会 会場 内 内容 申 対象 定 員 料 金(表記の無い場合は無料) 申 申し込み方法(住所と記載の場合は郵便番号を、氏名と記載の場合はフリガナも明記) 問 問い合わせ先 電 メール ホームページ

【題字】玉井 七奈さん（桑原中2年）書

市役所への
お問い合わせは **コールセンターが便利**

☎946-4894 FAX 947-4894

4894call@city.matsuyama.ehime.jp
8～19時（1月1～3日は休み）

広報まつやまの配布に関するお問い合わせは

広報配布センター **☎998-4433 FAX 921-6920**
9～17時（土・日曜・祝日・年末年始は除く）

カンピロバクター食中毒に注意 鶏肉の保有率が高い食中毒菌で、下痢、腹痛、吐き気、発熱を引き起こし、まれに神経系に症状を及ぼすギラン・バレー症候群を発症することもあります。加熱が不十分な状態で食べると食中毒の危険性があります。特に鶏肉は中心部まで十分に加熱しましょう。また、生肉を扱った後は、器具類、手指などを十分に洗浄、消毒してください。生活衛生課 ☎911-1808・FAX 923-6627

市勢 令和3年9月1日 現在推計(前月比) ■面積: 429.35km² ■人口: 505,545人(-13) ■男: 237,134人 ■女: 268,411人 ■世帯数: 239,479世帯(+110) ■1世帯の平均: 2.11人 ■人口密度: 1,177人/km²

満1歳デス ヨロシク No.1005



濱田 佑志くん
(春日町)
10月3日生まれ

高垣 史織ちゃん
(畑寺二丁目)
10月2日生まれ



遠藤 良仁くん
(堀江町)
10月9日生まれ

染次 咲良ちゃん
(福音寺町)
10月8日生まれ



芳野 玄武くん
(姫原一丁目)
10月9日生まれ

入口 叶彩ちゃん
(東石井七丁目)
10月10日生まれ



川原 渉くん
(別府町)
10月15日生まれ

奥宮 里桜ちゃん
(竹原二丁目)
10月12日生まれ

申し込み 誕生日の前月1日(必着)までに、郵送・eメールで赤ちゃんの写真、氏名(ふりがな)、性別、生年月日、住所、電話番号(郵送の場合は写真の裏に記入)を、〒790-8571 シティプロモーション推進課 kouho-baby@city.matsuyama.ehime.jpへ(応募多数の場合は抽選。応募写真は返却しません。なお、この紙面は市ホームページに掲載します)

新型コロナワクチン接種のお知らせ

ワクチンを接種することで、新型コロナウイルス感染症の発症を予防し、死亡者や重症者の発生をできる限り減らすことができます。

接種を受けていない皆さんへ

現在、12歳以上の全ての年代の人を対象にワクチン接種を進めていて、多くの市民の皆さんが接種を受けています。予約相談や接種券の再発行などは、ワクチンコールセンターにお気軽にご相談ください。

予約方法

- 1 専用予約サイト
- 2 松山市新型コロナワクチンコールセンター **☎909-3353** (8時30分～20時)
※聴覚に障がいのある人は **☎948-8022** をご利用ください
- 3 予約専用自動音声(集団接種のみ) **☎050-3142-7988** (24時間対応)

接種会場

会場の空き情報は、市ホームページに掲載しています。

保健予防課 ☎911-1829・FAX 923-6062

感染拡大防止のお願い

感染力が強い変異株により、以前よりも感染が広がりやすくなっています。引き続き、感染回避行動の徹底をお願いします。

① 感染防止対策の徹底

- ◆マスクの着用、定期的な換気や手洗い、手指消毒など、基本的な対策を継続する
- ◆人との距離を確保し、会話は大声を避ける



② 出張などの人の移動に十分注意

- ◆感染拡大地域への不要不急の出張は避け、往来する場合は、感染回避行動を徹底し、帰宅後2週間は体調に注意する



※最新の情報は市ホームページを確認してください

保健福祉政策課 ☎948-6823・FAX 934-1832



『源氏物語』 「伊予の湯桁」vol.32



飛鳥乃湯泉 湯桁の間

世界最古の長編小説といわれる『源氏物語』にも道後温泉が登場します。夕顔の巻には、「あの有名な伊予の湯桁の数はいくつかと、光源氏が聞いてみたくなった」とあり、平安時代初期にはすでに道後温泉は有名で、「伊予の湯桁」が数の多いたとえで広く都で使われていたようです。「湯桁」は井の字に組んだ

木の枠のことを指すと考えられていました。道後温泉別館 飛鳥乃湯泉の個室「湯桁の間」では、伝統工芸の「西条だんじり彫刻」を用い、源氏物語に登場する道後に湧いた湯泉に、人や四季折々の動植物、神々が楽しむ様子を表現しています。

1 4 1・FAX 934 3 4 1 5

発熱などの 症状がある人へお願い

かかりつけ医や受診相談センターに、まずは電話などで相談してください。医師が必要と判断した場合、検査を行います。

受診相談センター(24時間対応)
☎909-3483

保健福祉政策課
☎948-6823・FAX 934-1832

がんばれ愛媛のスポーツチーム 市内ホームゲーム日程(10月)

日程	開始時間	対戦相手	会場
10(日)	16:00	長崎	ニンジニアスタジアム(上野町)
30(土)	14:00	京都	ニンジニアスタジアム(上野町)

日程	開始時間	対戦相手	会場
3(日)	13:00	横浜	県総合運動公園球技場(上野町)
9(土)	13:00	名古屋	県総合運動公園球技場(上野町)

日程	開始時間	対戦相手	会場
8(金)	19:00	福岡	総合コミュニティセンター(湊町七丁目)
9(土)	15:00	福岡	
15(金)	19:00	西宮	
16(土)	15:00	西宮	

※最新情報は各チームのホームページを確認
スポーツ推進課
☎948-6889・FAX 934-1287

大好き! まつやま

～笑顔のことばとどけ隊～

市政広報番組

南海放送で放送

毎週火曜日 20時54分～21時 再放送 毎週日曜日 11時40分～11時45分

10月放送予定

- 5日/地域経済対策のご案内
- 12日/買い物をして豪華賞品を当てよう! お得なキャンペーン開催中
- 19日/松山マドンナ大使大募集
- 26日/市駅前広場で社会実験を行います

※放送時間・内容は変更する場合があります

シティプロモーション推進課 ☎948-6877・FAX 934-2578

メールマガジン

松山 Smile 通信
毎月第1・3金曜日配信

笑顔! 松山! 愛媛CATV たうんチャンネル(111ch)
市長が市政情報を発信!

市政広報ラジオ

南海放送 「みんなの松山」
毎週土曜日11時45分～11時54分

FM愛媛 「まつやま笑顔一番」
毎週日曜日9時55分～10時

松山市動画チャンネル

市長の記者会見をはじめ
市政情報を発信!