

気軽に相談してください

コロナ禍で苦しい中、がんばっている経営者や従業員などから月50件程度のお話を伺っています。私はキャリアコンサルタント



福積 千佳子さん (スタッフ兼 キャリアコンサルタント)

トとして、就職や転職などの相談を担当しています。相談される皆さんは、コロナ禍での面接や自己PRの仕方の変化、希望職種と求人とのミスマッチ、働き方の在り方など、さまざま悩みを持たれています。話をするだけで、前向きになれる人もいますし、相談を通して悩みを解決できる人もいます。一人で抱え込まず、気軽に相談してください。

経営者や従業員の皆さん コロナの影響で心配事はありませんか？



松山しごと創造センターで 経営や働き方などの相談に応じています

松山市では、銀天街内にある松山しごと創造センター(湊町四丁目)で、経営や創業に関して幅広いサービスをワンストップで提供しています。 コロナ禍で経営に悩んでいる人や、これからの働き方・就職に不安のある人などに無料で個別相談を行っています。電話やオンラインでも対応できます。

中小企業診断士や社会保険労務士の無料個別相談

日時 毎週火・木・土曜日 13時～18時

キャリアコンサルタントの無料個別相談

日時 毎週水・金曜日 13時～18時 ※いずれも相談は1回1時間程度。予約者優先。何回相談しても、相談料無料



☎9480035・FAX 9480036



新型コロナウイルス対策営業時間短縮等協力金(第6弾)

感染拡大防止のため、時短要請に協力した事業者に国の基準に沿って協力金を給付します。

Table with 4 columns: Business Type, Measure Period, Sales Category, and Cooperation Amount. It details support amounts for SMEs and large enterprises based on sales reduction during specific periods.

※1 上限額=20万円もしくは2019年または2020年の1日当たりの売上高×0.3のいずれか低い額 ※2 上限額=20万円

申し込み 11月12日(金)まで(消印有効)。直接または郵送。申請書(市ホームページにあり)と必要書類を〒790-8571地域経済課「協力金担当」(市役所本館11階〈大会議室〉)または銀天街きらりん(湊町四丁目)へ(きらりんは直接のみ)

※対象店舗など詳細は、2面や市ホームページを確認



☎営業時間短縮等協力金コールセンター 909-5672・FAX 934-1844

主な内容

- 新型コロナウイルス支援策..... 2・3面
■第24回俳句甲子園全国大会 5面
■市民ガイド..... 8~11面

発行:松山市役所 編集:秘書広報部シティプロモーション推進課 毎月1日・15日発行 ☎948-6705 ☎934-2578 https://www.city.matsuyama.ehime.jp/

新型コロナウイルス支援策

1. 松山の暮らしを守る…市民生活の主な支援

※各制度の詳細は、問い合わせ先に確認してください

分野	対象者	制度	制度概要	問い合わせ
助成・給付	妊産婦	里帰り困難妊産婦への育児支援サービス費用助成	新型コロナウイルス感染症の影響で、予定していた県外への里帰りができなくなった妊産婦に、民間の育児・家事援助サービスを利用した費用を助成します。助成を希望する人は、事前に問い合わせ先に確認してください。	健康づくり推進課 ☎911-1821・☎925-0230
	子育て世帯の人	市独自 ベビーシッター等 利用料助成	利用している保育所などで新型コロナウイルス感染症の感染者が確認されたことで園が休園した場合に、やむを得ず利用したベビーシッターなどの利用料を助成します。	保育・幼稚園課 ☎948-6872・☎934-1021
		低所得の子育て世帯 生活支援特別給付金	給付額＝児童1人あたり5万円 給付対象者 ① 児童扶養手当受給者等（ひとり親世帯） ※公的年金を受給していることにより児童扶養手当の申請をしていない人や、令和3年4月以降に新しく児童扶養手当の申請をした人も対象になる場合があります ※令和3年4月分の児童扶養手当受給者は、4月30日に支給済み ② ①以外の令和3年度分の市県民税均等割が非課税の子育て世帯など（ひとり親世帯以外の世帯） 対象となる児童の範囲＝令和3年3月31日時点で18歳未満の児童または、20歳未満で一定の障がいがある児童 ③ 新型コロナウイルス感染症の影響を受けて家計が急変している人も対象になる場合があります。	子育て支援課 ひとり親世帯分 ☎948-6845 ひとり親世帯以外分 ☎948-6072、6073 ☎934-1814
コロナ禍で経済的に困っている人	生活困窮者自立支援金	対象＝緊急小口資金などの特例貸し付けが、貸付限度額に達したなどの理由で利用できない世帯のうち、収入や資産が生活保護に準じる水準で、ハローワークで求職活動をするなどの要件を満たす世帯	市生活困窮者自立支援金受付窓口 (市総合福祉センター内) ☎913-1601・☎913-1609	
	節水シャワーヘッドを購入し交換した人	市独自 節水シャワーヘッド 購入助成金	金額＝購入金額の2分の1（100円未満切り捨て）または3,000円のうち低い額 対象＝本市に住民登録がある人 受付期間＝令和4年3月31日(木)まで（予算額に達し次第終了） ※対象機器や工事を依頼できる業者の要件がありますので、問い合わせ先に確認してください	水資源対策課 ☎948-6948・☎934-1886
	国民健康保険の被保険者	傷病手当金	市国民健康保険に加入し、会社などから給与の支払いを受けている人で、新型コロナウイルス感染症に感染した、または感染が疑われた場合、療養のために勤務することができない期間に支給される場合があります。 ※支給には要件があります。事前に問い合わせ先に確認してください	国保・年金課 ☎948-6361・☎934-2631
融資・貸付	離職で生活資金に悩んでいる人	離職者緊急生活資金	融資額＝離職者1人当たり100万円 融資期間＝5年以内（6カ月以内の据え置き可）	県政政雇用課 ☎912-2500・☎912-2508 四国労働金庫 ☎943-1141
	休業や失業で生活資金に悩んでいる人	特例緊急小口資金 特例総合支援資金	貸付上限額＝20万円以内 据え置き期間＝1年以内 償還期限＝2年以内 ※無利子 貸付上限額＝月15万円以内（単身）、月20万円以内（複数） 貸付期間＝原則3カ月以内 据え置き期間＝1年以内 償還期限＝10年以内 ※無利子	(備)市社会福祉協議会 ☎933-6070
猶予・相談	市税の納付が難しい人	納税の猶予	法令の要件を満たす人は、申請すると原則1年以内の期間に限り、納税が猶予される場合がありますので、問い合わせ先に確認してください。	納税課 ☎948-6268・☎934-1802
	国民年金保険料の納付が難しい人	国民年金保険料の免除・納付の猶予	収入が大幅に減少したなど、一時的に国民年金保険料の納付が難しい場合、申請すると保険料の免除や納付の猶予が適用される場合があります。対象の要件は問い合わせ先に確認してください。	国保・年金課 ☎948-6356・☎934-2631
	保険料の納付が難しい人	国民健康保険料・介護保険料・後期高齢者医療保険料の減免・納付の猶予	収入が大幅に減少したなど、一時的に国民健康保険料・介護保険料・後期高齢者医療保険料の納付が難しい場合、申請すると保険料の減免や納付の猶予が適用される場合があります。それぞれの保険料で対象の要件が異なる場合がありますので、事前に問い合わせ先に確認してください。	国保・年金課 ☎948-6365・☎934-2631 介護保険課 ☎948-6919・☎934-0815 高齢福祉課 ☎948-6406・☎934-1763
	水道料金・下水道使用料などの支払いが難しい人	水道料金・下水道使用料の支払いの相談	収入が大幅に減少したなど、一時的に支払いが難しい場合、支払い方法を相談してください。	ヴェオリア・ジェネッツ株式会社松山営業所 ☎915-0311・☎913-1332
	井戸水などの使用者で下水道使用料の支払いが難しい人	下水道使用料の支払いの相談	収入が大幅に減少したなど、一時的に支払いが難しい場合、支払い方法を相談してください。	(企)上下水道サービス課 ☎948-6530・☎934-1981
	奨学金貸付金の返還が難しい人	返還の猶予	収入が大幅に減少したなど、一時的に奨学金貸付金の返還が難しい場合、申請すると返還の猶予が適用される場合がありますので、問い合わせ先に確認してください。	(教)学校教育課 ☎948-6869・☎934-1815
	人権侵害につながる誹謗中傷を受けた人	人権に関する相談	人権侵害につながる誹謗中傷があった場合は相談してください。	人権啓発課 ☎948-6385・☎934-1742 県人権啓発センター ☎941-8037 松山地方法務局 人権擁護課 ☎0570-003-110 または☎932-0888
保健	生活に不安を抱える女性	生理用品の配布	コムズ（三番町六丁目）、市役所本館1階総合案内所のほか61カ所の市有施設で、必要な人に女性職員が紙袋に入れて渡します。案内近くに置いてある専用カードを見せると声を出さずに受け取れます。	市民生活課 ☎948-6449・☎934-3157

市民や事業者の皆さんの負担を減らし、安心して暮らせるよう、本市などではさまざまな支援制度を設けています。その主なものを紹介しますので、ぜひ、ご活用ください。
(8月30日現在)

分野	対象者	制度	制度概要	問い合わせ
子ども・教育	経済的に困っている世帯の中学生で学習支援を希望する人	子ども健全育成事業「土曜塾」	土曜塾の参加要件を拡大しています。 対象＝以下の経済的に困っている世帯の中学生 ①市県民税（所得割）非課税世帯（生活保護受給世帯を含む） ②児童扶養手当全部支給世帯 ③新型コロナウイルス感染症の影響で収入が減少した市県民税（所得割）課税世帯 ※詳細は問い合わせ先に確認してください	①③ 生活福祉総務課、生活福祉業務第1課、生活福祉業務第2課 ☎948-6400、6397、6764・☎934-2632 ②子育て支援課 ☎948-6418・☎934-1814
住居	住居を喪失またはその恐れのある人 社宅などから退去を求められている人	住居確保給付金支給事業の対象拡大 一時的な市営住宅の提供	金額＝家賃相当額の一部または全額 対象＝離職などで住居を失った人、または失う恐れのある人 解雇などで社宅などから退去を求められている人に、一時的に市営住宅を提供します。	福祉・子育て相談窓口（自立相談支援窓口） ☎948-6875・☎943-6688 住宅課 ☎948-6498・☎934-8723
就職	感染症の影響で失業し、求職中の人	市独自 職業訓練奨励金受給資格の年齢拡大	金額＝訓練を受けた日数に応じて日額3,930円を月ごとに支給 対象＝雇用保険法による失業等給付の受給資格がない45歳未満の人 ※その他にも条件がありますので、問い合わせ先に確認してください	地域経済課 ☎948-6550・☎934-1844

2. 松山のしごとを守る…事業者向けの主な支援

※各制度の詳細は、問い合わせ先に確認してください

分野	対象者	制度	制度概要	問い合わせ
融資	売上げが減少したので融資を受けたい	市独自 中小企業振興資金 (コロナ対策緊急支援)	対象＝直近2カ月の売上げが前年または前々年の同じ月より10%以上減少した中小企業など 限度額＝500万円（融資枠50億円に達するまで利子・信用保証料とも全額本市が負担）	【申し込み】 伊予銀行、愛媛銀行、愛媛信用金庫の市内・近郊の店舗 【制度について】 地域経済課 ☎948-6783・☎934-1844
		市独自 中小企業経営安定化資金 (コロナ対策緊急支援)	対象＝セーフティネット保証1～8号の認定を受けていて、直近2カ月の売上げが前年または前々年の同じ月より10%以上減少した中小企業など 限度額＝1,000万円（融資枠50億円に達するまで利子・信用保証料とも全額本市が負担）	
		信用保証 (セーフティネット) 信用保証(危機関連)	【4号】売上げが20%以上減少…100%保証 【5号】売上げが5%以上減少…80%保証 売上げが15%以上減少…100%保証	
猶予	税金などの納付猶予を受けたい	税金などの納付の猶予	法令の要件を満たす法人は、申請すると原則1年以内の期間に限り、国税・地方税などの納税が猶予される場合がありますので、問い合わせ先に確認してください。	納税課 ☎948-6268・☎934-1802 高松国税局 ☎0120-948-507
相談	経営や労働の相談をしたい	専門家の相談窓口	●松山しごと創造センター（湊町四丁目） 毎週火・木・土曜日13～18時に中小企業診断士、社会保険労務士の無料個別相談会 毎週水・金曜日13～18時にキャリアコンサルタントの無料個別相談会 ●福祉・子育て相談窓口（市役所別館1階） 毎月第1金曜日10～16時に社会保険労務士の無料相談	松山しごと創造センター ☎948-8035・☎948-8036 地域経済課 ☎948-6550・☎934-1844
	農林水産物の生産や流通に関する相談をしたい	農林水産業に関する電話相談	新型コロナウイルス感染症の影響を受けている農林水産物の生産・流通に関わる人からの電話相談 ●農林水産業全般＝農水振興課☎948-6492・☎934-1808 ●生産に関すること＝農業指導センター☎976-1199・☎970-3915 ●市場流通（青果・花き）に関すること＝市場管理課（中央市場担当）☎924-2311・☎925-9944 ●市場流通（水産）に関すること＝市場管理課（水産市場担当）☎951-2311・☎951-4888	
	遠隔での営農相談をしたい	市独自 リモートでの営農指導	タブレットやスマートフォンを使い、LINE（無料通信アプリ）で、栽培などに関する営農指導を行います。 対象＝市内の新規就農者、認定農業者など	農水振興課 農業指導センター ☎976-1199・☎970-3915
	保育所など	保育士等感染症対策相談・支援	専門の医師と連携した、保育所などの新型コロナウイルス感染防止や職員のメンタルヘルスに関する相談	保育・幼稚園課 ☎948-6872・☎934-1021
事業継続の支援	県の営業時間短縮の要請に協力した飲食店など	松山市新型コロナウイルス対策営業時間短縮等協力金（第6弾）	対象＝次の全てに該当する店舗▶市内に事業所がある▶食品衛生法に基づく飲食店営業または喫茶店営業の許可を受けている（全期間で期限が切れていない）▶屋内に常設の飲食スペースがある▶8月16日（まん延防止等重点措置区域の適用で時短営業の対象となった店舗は20日）から9月12日の全期間で、営業時間短縮などを実施▶8月20日以降の期間中、終日酒類提供を停止（利用客の持ち込み含む）し、飲食を主としている店舗はカラオケサービスの提供を自粛している	営業時間短縮等協力金コールセンター ☎909-5672・☎934-1844
	デジタル化や非対面型ビジネスモデルへの転換、テレワークを導入したい	松山市オンライン等業務効率化支援補助金	対象＝市内に事業所を有する中小企業などで、次の全てを満たす人 ①4月1日以降にオンラインなどの業務に関する国または県の補助金などの支給決定を受けている人 ②市税の滞納をしていない人 補助率＝補助対象経費の2分の1以内 限度額＝50万円	地域経済課 ☎948-6710・☎934-1844
	感染防止対策を徹底しながら商店街などを活性化したい	松山市商店街等需要喚起支援事業補助金	対象＝市内の商店街組合や商店街出資のまちづくり会社など 補助率＝総事業費が50万円以下の場合10分の9以内、総事業費が50万円を超える場合10分の8以内 限度額＝総事業費が50万円以下の場合45万円、総事業費が50万円を超える場合160万円	
休業補償	従業員を休業させた	雇用調整助成金	日額上限＝1人当たり1万3,500円、地域や業況によって1万5,000円 助成率＝解雇なし10分の9（90%）、地域や業況によって解雇なし10分の10 ※解雇ありの場合は5分の4。県と市の連携で企業負担ゼロ	ハローワーク松山 ☎917-8610
		県と市が連携 雇用維持助成金	対象＝上記の国の雇用調整助成金などの支給決定（助成率10分の9、5分の4）を受けた中小企業 補助率＝休業手当額の10分の1以内	
		市独自 雇用調整助成金の申請代行補助	手続きを迅速化するため、雇用調整助成金の申請代行にかかる社会保険労務士の費用を補助します。 補助率＝対象経費の2分の1以内 限度額＝10万円（1回限り）	地域経済課 ☎948-6550・☎934-1844

駐広島大韓民国総領事館 林始興総領事が市役所を訪問



日韓両国の交流などを支援している駐広島大韓民国総領事館の林始興総領事が市役所を訪問しました。

松山市は、韓国・平澤市と平成16年に友好都市提携し、青少年スポーツなどの分野で交流を深めてきました。林総領事は「松山市は豊かな美しい自然に囲まれている。松山市が観光を大切に、さらに発展させる努力が実感できた」と述べました。

韓国・ソウルの直行便がコロナ禍で休止しており、野志市長は「情勢が落ち着いて交流を再開できるのを心待ちにしている」と話しました。

☎ 観光・国際交流課 ☎ 948 6887・FAX 943 9001

東京2020パラリンピック 聖火フェスティバルを開催

東京2020パラリンピック競技大会の機運を醸成し、共生社会の実現を目指して、8月12日に松山中央公園で、聖火フェスティバルを開催。パラリンピアン、矢野陽輔さんとパラアスリート5人、たけやま3・5の脇田穂乃香さんが、まいぎり式火おこし器を使っておこした火をランタンにともしました。



☎ スポーツ・ティンギンティ推進課 ☎ 948 6889・FAX 934 1287

令和3年度コミュニティモデル 花壇コンクール入賞団体が決定



市長賞に輝いた「三津大可賀公園管理協力会」の花壇

コミュニティモデル花壇に登録している団体のうち、27団体が参加。春花壇(4月)と夏花壇(7月)でそれぞれ審査し、「三津大可賀公園管理協力会(大可賀一丁目)」の花壇が市長賞に選ばれました。春先の寒さや夏の暑さに苦労する中、花の管理の良さや配色、豪華で迫力ある花壇のデザインが高く評価されました。

【その他の入賞団体】

- 市議会議長賞 別府清水西団地公園
- 教育長賞 西須賀公園グリーンタイム
- 優秀賞 天山悠遊クラブ・風早道吉・木屋町公園管理協力会・白水台ひまわりクラブ・東方団地ひまわり会・星ヶ岡公園

☎ 公園緑地課 ☎ 948 6854・FAX 934 8723

山中柚乃選手が オリンピックを終わって表敬訪問



東京2020オリンピックに、陸上競技の女子3000m障害で出場した愛媛銀行の山中柚乃選手が、8月6日、市役所を訪問しました。

山中選手は、今回のオリンピックで日本人五輪最高タイムとなる9分43秒83を記録。「テレビを通して応援していただいた人に笑顔を見せることができた。パリ五輪では決勝に残るのが目標。海外の選手に勝つための練習をしっかりとやっていきたい」と手応えと3年後のパリ五輪への意気込みを語りました。

野志市長は「笑顔の力を感じた。20歳という若さで国際大会を経験できたのは、大きなプラス。パリ五輪での活躍を期待している」とねぎらいました。

☎ スポーツ・ティンギンティ推進課 ☎ 948 6226・FAX 934 1287

任務を終えた消防車を 開発途上国へ寄贈



本市での務めを終えた水槽付消防ポンプ自動車(二社)を、国際協力で(一社)日本外交協会を通して開発途上国へ寄贈し、8月24日、同協会から感謝状を頂きました。

車両は、2tの水槽を搭載した消防ポンプ自動車。令和2年度まで使用しました。消火栓や防火水槽などがなくても消火活動ができ、開発途上国で重宝されます。

☎ (消)警防課 ☎ 926 9220・FAX 926 9188

災害に備え、 「消防用給油施設」運用開始



大規模災害時の消防体制を強化するため、中央消防署城北支署と南消防署東部支署の2カ所に、消防用給油施設を整備しました。

8月2日の運用開始式で、中消防局長は「訓練を重ね、災害発生時には、本市の消防施設の拠点として生かしていく」とあいさつ。その後、燃料補給車などへの給油訓練を行いました。

今後は、災害時に民間のガソリンスタンドで給油できない場合も、消防車両に燃料を補給し、発災直後の混乱期に安定して消防活動が行えます。

☎ (消)総務課 ☎ 926 9213・FAX 926 9144

〔個人最優秀賞〕

開成高等学校 B
 ささやかな塩の輝く夜食かな
 駅は灯を少し絞れる夜食かな
 この街は汽水の匂ひ夜食とる
 数本の花の明るき夜食かな
 裏山を雲の動かぬ夜食かな

荒川	中川	根木	佐伯	鈴木
理生	収	波輝	直輝	宏明

〔決勝戦〕

個人最優秀賞には、岡山朝日高等学校(岡山)の辻颯太郎さんが選ばれました。

決勝戦の兼題は「夜食」で、副将戦まで進み、審査員長から「夜食は使い方が難しい季語。こんな使い方があるんだと気付かされた」と称賛された開成高等学校が「数本の花の明るき夜食かな」の句で勝利を決めました。

決勝戦では、開成高等学校 Bチーム(東京)と洛南高等学校(京都)が対決。互いに作品について語り合い、熱戦を繰り広げ、開成高等学校が優勝しました。

俳都松山の夏の風物詩「俳句甲子園」。全国116チームの中から、予選などを勝ち抜いた上位4チームが8月22日、総合コミュニケーションセンターで、青春をかけた17音の作品を披露しました。

開成高等学校 Bチームが優勝



第24回俳句甲子園全国大会



舞台上に立ち、俳句にかける思いや、本気でぶつかりあう熱さを感じました。この試合で成長した部分もあります。来年、参加するみんなの俳句への熱が、さらに高まっていたらうれしいです。

開成高等学校 Bチーム

岡文化・ことは課 ☎948 6952・☎934 1913

ウミユリの化石洗ひぬ山清水

辻 颯太郎 岡山朝日高等学校

洛南高等学校
 土曜日は父の手づくりなる夜食
 夜食喰ふ奏を滅亡させてから
 夜食とる片手でめくる求人誌
 段ボールの卓傾いてゐる夜食
 夜食喰ふ隣部屋から串本節

古田優太郎	山本 泰己	釜江 康太	川田 美紀	伊藤 栞奈
-------	-------	-------	-------	-------

『広がれ！ふるさと松山の心』販売しています

市立小学校・中学校で郷土の先人や伝統文化などの学習(ふるさと松山学)に使用している『語り継ぎたい ふるさと松山 百話』。全7冊を1冊にまとめたダイジェスト版『広がれ！ふるさと松山の心』を販売しています。おうち時間に松山の魅力がたっぷり盛り込まれた本で、ふるさと松山学を学んでみませんか。



料金 1冊1,000円
 販売場所 教育研修センター(文京町)、市民生活課(市役所本館1階)、文化財課(市役所第四別館2階)、子規記念博物館(道後公園)、考古館(南斎院町)、中央図書館(湊町七丁目)、坂の上の雲ミュージアム(一番町三丁目)

岡(教)教育研修センター事務所 ☎989-5144・☎922-2477

第17回全日本女子硬式野球選手権大会を開催



女子野球のアマチュア日本一を決める「伊予銀行杯第17回全日本女子硬式野球選手権大会」を、8月7日から12日まで、マドンナスタジアムと坊っちゃんスタジアムで開催。高校、大学、クラブチーム計32チームが年代を超えて頂点を目指しました。決勝戦は雨天中止で、エイジエック(栃木)とIPU環太平洋大学(岡山)の両チームが優勝。初日は、本市と樺太ハートナー協定を結んでいる資生堂ジャパン(株)と(株)ファイントウデイ資生堂と連携し、出場選手と観客にTSUBAKI、Tシャツなどのサンプルを配布。今後も、松山中央公園などの充実したスポーツ施設をはじめ、豊かな自然や空港からのアクセスの良さを生かし、スポーツ大会や合宿などを誘致していきます。

岡スポーツイングリッシュ推進課 ☎948 6889・☎934 1287
 観光・国際交流課 ☎948 6555・☎943 9001

9月28日(火)スタート 三輪田米山生誕二百年記念特別展

三輪田米山×小池邦夫 in 坂の上の雲ミュージアム

日時 9月28日(火)～11月28日(日)
 開館時間=9時～18時30分(入館は18時まで)
 休館日=月曜日(11月1日・22日は開館)
 会場 坂の上の雲ミュージアム(一番町三丁目) 2階ホール

内容 幕末から明治にかけて活躍した松山出身の書家・三輪田米山の足跡と作品、米山の顕彰活動を行っている絵手紙創始者の小池邦夫さんを紹介する特別展

料金 無料

【関連事業】特別展記念講演「地域文化として見た米山」

日時 10月31日(日)14時～15時30分
 会場 坂の上の雲ミュージアム 2階ホール
 内容 三輪田米山生誕二百年記念事業実行委員会委員長、愛媛大学俳句・書文化研究センター センター長・三浦和尚さんの講演
 定員 30人(先着順) 料金 無料



松山ブンカ・ラボ ワークショップ

第1回 まちと文化とアートの学校



“アートの視点”から、社会に潜むさまざまな問題を考える連続講座です。今回は、問題意識を抱えながら文化芸術やワークショップ、教育、福祉の分野で活動続ける吉野さつきさんにお話を伺います。

日時 10月1日(金)19～21時
会場 シアターねこ(緑町一丁目)
講師 アーツマネージャー、愛知大学文学部メディア芸術専攻教授・吉野さつきさん
定員 30人(先着順) **料金** 無料

演劇をもっと楽しむための 戯曲リーディングワークショップ

チェーホフの『桜の園』を声に出して読むことから始めて、戯曲の読み解きや演技することの楽しさを体験するプログラムです。古典戯曲の中にある社会的背景や歴史をひも解きながら、演劇との関わり方を深めます。最後は劇場でリーディング上演する予定です。

日程(全8回)	時間	
10月5日(火) 12日(火) 19日(火) 26日(火)	19～22時	
11月2日(火) 9日(火)		
11月13日(土)		13～19時
11月14日(日)		10～18時

ファシリテーター
 演出家、俳優・高山力造さん
対象 高校生以上(演技経験不問)
定員 10人程度(先着順)
料金 無料



稽古の様子

会場 松山アーバンデザインセンターもぶるラウンジ(花園町)、シアターねこ(緑町一丁目)

【各申し込み】

9月29日(水)までにeメールまたは応募フォームから参加プログラム名、住所、氏名、電話番号、年齢を松山ブンカ・ラボ bunkamatsuyama@gmail.comへ



☎文化・ことば課 ☎948-6524 ・ ☎934-1913

9月21日(火)～30日(木)は秋の全国交通安全運動期間

スローガン 横断歩道 止まって確認 お先にどうぞ!

9月21日(火)～30日(木)までの10日間、秋の全国交通安全運動を行います。家庭・学校・職場・地域でお互いに声を掛け合い「交通事故を起こさない」「交通事故に遭わない」ようにしましょう。

〈皆さんへのお願い〉

- 子どもや高齢者をはじめとする歩行者の安全を確保しましょう
- 夕暮れ時と夜間の事故防止や歩行者の保護など安全運転の意識を高めましょう
- 自転車の安全確保と交通ルールの順守を徹底しましょう
- 飲酒運転などの悪質・危険な運転をなくしましょう
- 道路横断中の交通事故防止に努めましょう
- ヘルメットの着用、自転車損害保険への加入など自転車を安全に利用しましょう

9月は日没が早まり、夕暮れ時の事故が多発します。運転者は早めのライト点灯、歩行者は反射材の着用を心掛けてね!



☎都市・交通計画課 ☎948-6446 ・ ☎934-1807

街と島で恋する暮らしへ

まつやま婚ツアー 開催

本市島しょ部在住・出身男性×県内在住女性 愛ランド里島CONツアー

日程 10月30日(土)～31日(日)
内容 中島・道後地区などを巡る
対象 本市島しょ部在住または出身の独身男性、県内在住の独身女性
定員 男女各15人(抽選)
料金 3,000円
申込期限 10月3日(日)



島の美しい風景が楽しめます

本市在住男性×市外在住女性 道後まどんなCONツアー

日程 11月20日(土)～21日(日)
 ※21日(日)は自由参加のオプションツアー
内容 道後まち歩きなど
対象 本市在住の独身男性
定員 6人(抽選)
料金 2,000円 **申込期限** 10月17日(日)



道後の観光名所を楽しめます

本市在住男性×市外在住女性 ストロベリーまっちCONツアー

日程 令和4年1月22日(土)～23日(日)
 ※23日(日)は自由参加のオプションツアー
内容 イチゴ狩りなど
対象 本市在住の独身男性
定員 6人(抽選)
料金 2,000円 **申込期限** 12月12日(日)



イチゴ狩りの後は、三津浜を散策!

【各申し込み】

各ツアーの締め切り日までに、市移住ウェブサイト「いい、暮らし。まつやま」の応募フォームに必要事項を入力・送信
 ※当日、運転免許証などの本人確認書類が必要
 ※ツアーの詳細は同ウェブサイトまたはえひめ結婚支援センター ☎933-5596 ・ ☎947-4251で確認



☎まちづくり推進課 ☎948-6095、6816 ・ ☎934-1821

9月20日(月・祝)～26日(日)は動物愛護週間

人と動物、みんなが幸せに暮らしていくために、私たちができることを一緒に考えてみませんか。

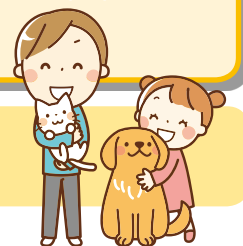

■動物との関わり方

ペットは愛着を持って世話をし、鳴き声や排せつ物などが周囲の人の迷惑にならないようマナーを守って飼育してください。野良猫などに餌やりをしている人も、周囲の迷惑にならないようにする責任があります。また、動物の虐待や捨てることは絶対にしないでください。

■生活環境美化の推進

市では犬のふん害を減らすためのイエローチョーク作戦や、地域住民が中心となって野良猫を管理する地域猫活動を勧めています。

■犬や猫の飼育を検討している皆さんへ

市では毎年多くの犬や猫を保護しています。飼い主が見つからない場合は、新しく飼ってくれる人に譲渡します。希望者は登録をお願いします。

市が保護した犬や猫は生活衛生課分室(三番町六丁目)で預かっています。



保護犬・保護猫について

☎生活衛生課 ☎911-1862 ・ ☎923-6627

小中学校に入学・進学する皆さんへ



① 小学校新入学児童

就学時健康診断

令和4年度小学校新入学児童の健康診断を行います。対象児童の保護者へ住民登録している住所地の指定校から案内文を発送します。必ず受診してください。

【日程・会場】 左表のとおり

【対象】 平成27年4月2日〜

平成28年4月1日生まれの児童 ※指定校以外へ入学を予定している場合も原則、指定校で受診してください。▼実施日に受診できない場合や案内が届かない場合は指定校に問い合わせてください。



② 市立小中学校通学区域の弾力化

隣接校区選択制

令和4年度に市立小中学校へ入学・進学予定の新1年生とその兄弟で、市教育委員会が指定する住所地の校区の学校へ通学するよりも、隣接する学校へ通学する方が、距離が短く安全性が確保できる場合は、隣接する学校へ下巻を選択できます。

【申請方法】 郵送で申請書(教学校教育課へ市役所第四別館3階)、各小中学校、市ホームページ(あり)を(教学校教育課学籍担当へ)

【申請書の配布期間】 10月1日(金)〜11月12日(金)

(土・日曜・祝日は除く)

【注意点】 通学は原則、徒歩で、距離や安全性を十分に確認して選択。全域選択制の小中学校は、距離が近くても隣接校区選択制での希望はできません。

就学時健康診断日程表・隣接する校区の学校名一覧

【小学校】

学校名	健康診断日程	隣接する学校名
番町	10/28(木)13:15~	新玉・雄郡・素鷲・味酒
味酒	10/21(木)13:30~	みどり・宮前・味生・味生第二・新玉・清水
八坂	10/14(木)13:00~	道後・桑原・素鷲
東雲	10/14(木)13:00~	道後・湯築・味酒・清水
新玉	10/21(木)13:30~	雄郡・たちばな・味生第二・味酒
清水	10/20(水)13:00~	湯築・姫山・みどり・味酒
雄郡	11/11(木)12:50~	新玉・たちばな・双葉・石井北・素鷲
素鷲	10/28(木)13:10~	雄郡・石井北・福音・桑原・双葉
堀江	10/14(木)14:00~	伊台・潮見・和気・粟井
潮見	11/4(木)13:00~	伊台・湯築・姫山・久枝・和気・堀江
久枝	10/14(木)13:30~	潮見・和気・みどり・姫山
和気	10/28(木)13:00~	堀江・久枝・みどり・宮前・高浜・潮見
三津浜	10/20(水)13:30~	高浜・宮前・味生
宮前	10/20(水)13:00~	和気・高浜・三津浜・味生・味酒・みどり
高浜	11/10(水)13:15~	三津浜・宮前・和気
味生	10/28(木)13:05~	三津浜・宮前・味酒・味生第二・生石
桑原	10/20(水)13:30~	久米・北久米・福音・素鷲・道後・湯山
生石	11/18(木)13:00~	味生・味生第二・さくら・垣生
垣生	10/21(木)13:00~	生石・さくら・余土
道後	10/21(木)13:30~	湯築・湯山・桑原
湯築	11/4(木)13:10~	道後・湯山・伊台・潮見・姫山・清水
興居島	11/17(木)13:30~ ※興居島中で実施	
余土	10/14(木)13:15~	垣生・さくら・たちばな・双葉・石井北・椿
湯山	10/5(水)13:15~ ※湯山小で実施	小野・伊台・湯築・道後・桑原・久米
日浦	10/20(水)13:00~	湯山・小野・河野
伊台	10/20(水)13:00~	湯山・堀江・潮見・湯築
五明	※伊台小で実施	湯山・伊台・堀江・河野・粟井
久米	10/28(木)12:50~	小野・窪田・石井東・福音・北久米・桑原・湯山
浮穴	10/14(木)13:20~	窪田・窪田・石井東・石井・椿
小野	10/28(木)12:45~	窪田・久米・湯山
石井	10/20(水)13:10~	石井北・石井東・椿・浮穴・福音
窪原	10/28(木)13:00~	坂本・浮穴
坂本	11/10(水)13:00~	窪原
たちばな	10/28(木)13:00~	新玉・雄郡・双葉・余土・さくら・味生第二
椿	10/20(水)13:00~	余土・双葉・石井北・石井・浮穴
石井東	10/28(木)13:00~	福音・久米・窪田・浮穴・石井・石井北
北久米	11/4(木)13:00~	桑原・久米・福音
味生第二	11/10(水)13:30~	味生・味酒・新玉・たちばな・さくら・生石
石井北	10/13(木)12:50~	雄郡・双葉・余土・石井・椿・石井東・福音・素鷲
さくら	10/21(木)13:10~	味生第二・たちばな・余土・垣生・生石
みどり	10/14(木)13:00~	和気・久枝・姫山・味酒・宮前・清水
福音	11/4(木)12:30~	素鷲・桑原・北久米・久米・石井東・石井・石井北
双葉	10/14(木)13:00~	雄郡・石井北・余土・素鷲・たちばな・椿
窪田	11/18(木)13:15~	久米・小野・浮穴・石井東
姫山	10/14(木)13:00~	潮見・湯築・みどり・久枝・清水
浅海		難波
難波	10/7(木)13:10~	正岡・北条
立岩	※北条コミュニティセンターで実施	難波・正岡・河野
正岡		難波・北条・河野
北条		難波・正岡・河野
河野	10/21(木)13:30~	正岡・北条・粟井
粟井	10/28(木)13:30~	堀江・河野
中島	10/11(月)14:10~	
上記に受診できない場合	11/16(水)13:30~ ※会場は市保健所(萱町六丁目) ※予約制。電話で(教)保健体育課☎948-6596へ	

【中学校】

学校名	隣接する学校名
拓南	桑原・久米・南第二・南・雄新
雄新	拓南・椿・余土・西・津田・城西・南
勝山	鴨川・北・城西・道後
東	道後・桑原・拓南・雄新・城西・勝山
道後	鴨川・旭・湯山・桑原・勝山
鴨川	内宮・旭・道後・勝山・北
内宮	旭・鴨川・北・北条南
三津浜	高浜・北・城西・津田
高浜	北・三津浜
津田	三津浜・城西・雄新・西
垣生	西・余土
余土	垣生・西・雄新・椿
湯山	道後・旭・小野・桑原・久米
日浦	湯山・旭・小野・北条南
旭	湯山・道後・鴨川・内宮・北条南
久米	桑原・湯山・小野・南第二・拓南
小野	湯山・久米
久谷	南第二
南	南第二・椿・雄新・拓南
西	津田・雄新・余土・垣生
南第二	久谷・久米・南・椿・拓南
桑原	道後・湯山・久米・拓南
椿	余土・雄新・南・南第二
城西	北・勝山・雄新・津田・三津浜
北	内宮・鴨川・勝山・城西・三津浜・高浜
北条北	北条南
北条南	内宮・旭・北条北

※番町・八坂・東雲・日浦・五明・立岩・興居島小、日浦・興居島中は市内全域から通学できるため、隣接する学校名から除いています

※浅海小と東中は、隣接校区から受け入れられないため、隣接する学校名から除いています

全市域選択制

番町・八坂・東雲・五明・立岩小学校は、市内全域から通学できます。

※東雲小・令和4年度は全学年で募集はありません。

【対象者】 番町小・令和4年度入学予定の新1年生とその兄弟・八坂・五明・立岩小・全学年の児童

【申請方法】 希望する小学校の校長と児童・保護者が面談し、郵送で申請書・面談証明書(対象校にあり)を(教学校教育課学籍担当へ)

※見学・面談の日程などは、各学校に確認してください

【申請の条件】 希望校の教育方針に賛同し、卒業まで学習活動を続ける▼通学は原則、徒歩または公共交通機関を利用する▼学校行事などに協力し、参加する

【説明会】 参加を希望する人は事前に各学校へ申し込み(日程は下表のとおり)

※番町小学校は事前予約不要

隣接校区・共通事項

【申請期限】 11月12日(金)(消印有効)

【申請書送付先】 〒790-0003 三番町六丁目6-1 (教学校教育課学籍担当)

【抽選】 校区の児童・生徒が優先。弾力化の転入希望者が各学校の受け入れ可能な数を超えた場合は公開抽選。校区外通学が許可された人には、12月中旬に「通学学校変更許可書」を送付(抽選予定日・場所) 12月1日(水)。市役所第四別館(三番町六丁目) 4階第1会議室

【その他の注意点】 「隣接校区選択制」「全市域選択制」で申請できる学校は、それぞれ1校(両制度の重複申請は可)▼すでに弾力化で校区外通学をしている兄弟がいる場合でも申請は必要▼特別支援学級に入級(予定)の場合、本制度は利用不可

全市域選択制の学校の説明会

学校	番町小	八坂小	五明小	立岩小
募集学年	新1年生	全学年	全学年	全学年
日時など	10月6日(水)15時~(受け付け=14時45分~)▶番町小学校ホームページ(https://bancho-esnet.ed.jp/)を確認して参加(事前予約不要。参加できない場合のみ事前に連絡)▶説明会と面談	八坂小学校ホームページ(https://yasaka-e.esnet.ed.jp/)を確認して直接問い合わせ	9月25日(土)・10月19日(火)9時50分~(受け付け=9時30分~)授業参観・面談	11月1日(月)11時25分~12時10分(受け付け=11時~)
場所	体育館		ランチルーム	校長室(多数の場合は家庭科・図工室)
連絡先	☎941-1446 ☎933-9919	☎941-1448 ☎933-9921	☎977-2353 ☎977-9987	☎996-0221 ☎996-0233

日浦・興居島の小中学校

日浦・興居島の小中学校へ転入学を希望する市全域の児童・生徒とその保護者を対象に、募集要項や面談などの説明会を行います。

学校	日浦小・日浦中	興居島小・興居島中
募集学年	新小学1年生=10人程度 新小学2~6年生=数人 新中学1年生=数人	新小学1年生=7人程度 新小学2~6年生=数人 新中学2年生=数人
日時	11月7日(日)9時30分~ 上記日程で参加できない場合は、各小中学校へ問い合わせください	11月6日(土)9時50分~12時20分
受け付け	9時~(小中学校各玄関)	9時30分~(体育館玄関)
内容	公開授業(小中学校各教室) 集会参観・説明会(小学校体育館)	公開授業(小中学校各教室) 説明会(体育館)
連絡先	日浦小学校 ☎977-2798・☎977-9985 日浦中学校 ☎977-5822・☎977-9990	興居島小学校 ☎961-2011・☎961-3595 興居島中学校 ☎961-2010・☎961-3596
面談の申し込み	11月8日(月)~30日(火)9~17時(土・日曜・祝日は除く) 電話で(教)学校教育課☎948-6591・☎934-1815へ	

※入学希望者が多い場合は、公開抽選
※興居島へは高浜港9時25分発泊便に乗船。泊港からは興居島小中学校までの送迎バスを利用可

中島中学校

令和4年度から寄宿舎「青潮寮」で生活し通学する生徒を、市内全域から募集します。

※申請期間は「通学区域の弾力化」の申請期限と異なる

募集学年	原則、新中学1年生=5人程度
申請期間	9月21日(火)~10月15日(金)
申請方法	電話で(教)学校教育課☎948-6591・☎934-1815へ
その他	詳細は中島中学校ホームページを確認

※入学希望者が多い場合は、公開抽選



☎①(教)保健体育課☎948-6596
☎935-6421
☎②(教)学校教育課☎948-6870
☎934-1815

校区の学校へ入学する場合
手続きは不要。令和4年1月下旬に就学通知書を送付します。

校区外通学の相談
弾力化に該当しない校区外通学は、(教)学校教育課へ相談してください。

新型コロナウイルスの感染予防のため、イベントなどの掲載内容が変更・中止になる場合があります。最新情報は市ホームページを確認または問い合わせてください。



子育て

すくすく相談、モグモグ相談(10月)

内すくすく相談=育児相談・身体計測▶モグモグ相談=離乳食・幼児食相談(栄養士が対応。要予約)

日会内市ホームページを確認
申問モグモグ相談は前日までに電話で各会場(下表のとおり)へ予約

会場名	連絡先
市役所別館1階	☎948-6343 FAX934-1537
市保健所1階	☎911-1822 FAX925-0230
市保健センター南部分室	☎969-1400 FAX969-1002
市保健センター北条分室	☎993-0646 FAX993-0659
市保健センター中島分室	☎997-1177 FAX997-1179



1歳6カ月児・3歳児健康診査

当面の間、集団健診から個別健診(登録医療機関)に変更して行います。

日市ホームページを確認
問健康づくり推進課☎911-1813・FAX925-0230

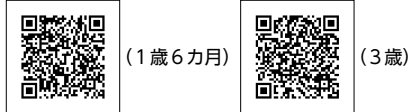

オンライン育児相談・育児講座

日内定申詳細は市ホームページを確認

对本市に住民登録がある人
問健康づくり推進課
☎911-1821・FAX925-0230



子ども総合相談センター講座

■グループカウンセリングほっとHOTTタイム

日10月14日(木)10～12時

内子どもの心の発達と関わり

定10人(抽選)
■ドクターとゆっくり話そう育児健康塾
日10月18日(月)14時～15時30分
内親子のコミュニケーション
定15人(抽選)
会子ども総合相談センター事務所
萱町事務所(萱町六丁目)2階
申問9月22日(水)までに電話で子ども総合相談センター事務所☎922-2399・FAX922-2150へ
※託児あり(要予約)

福祉・保健

地域健診(がん検診/特定健康診査・後期高齢者健康診査)(11月)

完全予約制で行います。
日会下表のとおり。受付時間の表記がない会場は8時30分～11時

健診会場	実施日	実施団体
県総合保健協会	6(土)■☆ 14(日)■☆ 28(日)■☆	県総合保健協会
保健センター北条分室(文化の森公園内)	15(月)●	
市立西中学校(高岡町)	20(土)●	

愛媛農協学園	1(月)☆	県厚生連健診センター
J A えひめ中央北条中央支所	8(月)☆	
アイテムえひめ	9(火)●	
堀江公民館	10(水)☆	
J A 松山市味生支所(11/12の乳がんは午前中も受け付け)	11(木)☆ 12(金)▲	
J A 松山市石井支所	15(月)☆	
J A えひめ中央本所	16(火)●	
松山観光港	17(水)☆	
北条スポーツセンター	22(月)☆	
総合コミュニティセンター	24(水)☆	
県男女共同参画センター	25(木)◆☆	
余土公民館	29(月)☆	
県民文化会館(子宮頸がん受け付け9～10時)	30(火)□	

■…受け付け8時30分～11時30分
◆…受け付け9時30分～11時30分
□…受け付け9～11時
●…子宮頸がん受け付け8時30分～10時
☆…子宮頸がんなし
▲…乳がん・子宮頸がん受け付け13～14時
全会場…健康診査、胃・肺・大腸・前立腺・乳がん検診あり(子宮頸がん検診は会場異なる)

内対料下表のとおり

種類	対象者	自己負担額	受診間隔
健康診査		無料	年度に1回
肺がん・結核	40歳以上	800円	令和3.4.1～現在までに受診歴がない人
大腸がん		500円	
前立腺がん	50歳以上	700円	
胃がん(バリウム)		1,000円	

児童センター・児童館

※毎週月曜日(祝日の場合は次の平日)

館名	所在地	連絡先
中央	〒790-0808 若草町8-3	☎933-9311 FAX933-3411
南部	〒790-0942 古川北三丁目8-20	☎969-1005 FAX969-1006
北条	〒799-2436 河野別府937	☎992-9559 FAX992-0177
新玉	〒790-0003 三番町六丁目4-20	☎943-5801 FAX931-5756
味生	〒791-8056 別府町177-1	☎953-5051 FAX953-5052
久米	〒790-0925 鷹子町4-4	☎970-0907 FAX970-7778
久枝	〒791-8017 西長戸町638-1	☎922-3800 FAX924-1888
畑寺	〒790-0913 畑寺四丁目8-5	☎905-9614 FAX905-9172

中央児童センター

■Fun²おやこDAY

日内9月30日(木)、10月21日(木)10時～10時45分=身長・体重測定、記念手形づくり▶10月14日(木)10時～10時45分=サーキット遊び

対未就園児とその保護者

■Fun²かぞくDAY

日内9月30日(木)、10月21日(木)15時30分～16時30分=身長・体重測定、子育て相談、記念手形づくり▶10月14日(木)15時30分～16時30分=サーキット遊び、子育て相談

対幼児とその保護者

南部児童センター

■なんぶdeバースデー

日9月30日(木)11時～11時30分

内9月生まれのお友達のお祝い
対幼児とその保護者

北条児童センター

■みんなでバースデー

日9月22日(水)、10月20日(水)11時～11時30分

内親子体操のプログラム、誕生月のお友達のお祝い。誕生月のお友達は写真撮影をして、後日缶バッジマグネットにしてプレゼント

対幼児とその保護者

■だがしやじょうじ

日9月25日(土)、10月9日(土)14～15時

内駄菓子の入った袋の販売(各日60袋)
※売り切れ次第終了

料1袋50円

新玉児童館

■おたんじょうび会

日9月24日(金)11時～11時30分

内9月生まれのお友達のお祝い
※誕生月のお友達は15分前に集合

対幼児とその保護者

■HAPPYカフェ

日10月10日(日)14～15時

内駄菓子やジュースの販売

対子どもとその保護者

料10～50円程度

■ベビママデー

日10月13日(水)10～11時

内触れ合い遊び、座談会など

対0歳児とその保護者

定12組(先着順)

味生児童館

■みぶじdeミニバースデー

日10月15日(金)11時～11時30分

内10月生まれのお友達のお祝い
対幼児とその保護者

久米児童館

■トランポリンタイム

日10月16日(土)11～12時

市立図書館

※毎週月曜日(祝日は除く)、月末日(月・土・日曜・祝日の場合はその前日の平日)

館名	所在地	連絡先
中央	〒790-0012 湊町七丁目5	☎943-8008 FAX933-9968
三津浜	〒791-8062 住吉二丁目4-12	☎951-2516 FAX951-5223
北条	〒799-2436 河野別府941	☎993-2281 FAX993-0460
中島	〒791-4501 中島大浦2962	☎997-1181 FAX997-0329

※各図書館イベント(下記以外にもあり)の詳細は市ホームページを確認

中央図書館

■おひざにだっこのおはなし会

日9月22日(水)10時30分～、11時15分～(各30分程度)

内絵本の読み聞かせ・手遊びなど

対乳幼児とその保護者

■かみしばいおはなし会

日9月25日(土)、10月9日(土)11時15分～(各40分程度)

内トランポリン遊び

対幼児から小学生(交代制)

久枝児童館

■みんなでバースデー

日9月28日(火)11時15分～11時45分

内親子体操、9月生まれのお友達のお祝い

対幼児とその保護者

内紙芝居、絵本の読み聞かせなど

対幼児から小学生

■まほうのへやおはなし会

日10月10日(日)14～15時

内紙芝居など

対幼児から小学生

会総合コミュニティセンター(湊町七丁目)こども館1階こども広場

三津浜図書館

■みつはまトットおはなし会

日10月16日(土)11時～(30分程度)

内絵本の読み聞かせ・手遊びなど

対幼児から小学生

北条図書館

■ばぶばぶぶのおはなし会

日9月25日(土)11時～(20分程度)

内絵本の読み聞かせなど

対乳幼児とその保護者

■子どもおはなし会

日10月9日(土)11時～(30分程度)

内紙芝居、絵本の読み聞かせなど

対幼児から小学生

乳がん	40歳以上	1,200円	2年度に1回 令和2.4.1～現在までに受診歴がない人
子宮頸がん	20歳以上	800円	

※免除制度あり。健康診査は市国民健康保険と後期高齢者医療保険の加入者が対象

申 3週間前までに申し込みサイトで予約または健診予約ダイヤル ☎0120-489-355へ ▶ 申し込みサイト=24時間受け付け ▶ 電話=受付時間9～17時

(土・日曜・祝日・お盆・年末年始は除く)

問 健康づくり推進課 ☎911-1819・☎925-0230



医療機関実施のがん検診

会 指定医療機関

内 対料 下表のとおり

	種類	対象者	自己負担額	受診間隔
①	肺がん・結核	40歳以上	900円	年度に1回 令和3.4.1～現在までに受診歴がない人
	大腸がん		600円	
②	子宮頸がん	20歳以上	1,300円	2年度に1回 令和2.4.1～現在までに受診歴がない人
	乳がん	40歳以上	2,000円	
	胃がん(胃内視鏡検査)	50歳以上	3,500円	

※免除制度あり

申 ①指定医療機関②電話・eメールで健康づくり推進課に受診票を請求後、指定医療機関へ(いずれも先着順)
※指定医療機関一覧、

eメールでの申し込み方法の詳細は市ホームページを確認



問 健康づくり推進課 ☎911-1819・☎925-0230・gan@city.matsuyama.ehime.jp

健診・検診

■18歳からの健診

内 一般診査(女性のみ骨密度あり)
対 本市に住民登録がある18～39歳
料 1,000円(骨密度は+200円)

※免除制度あり

■がんセット検診

内 必須=肺がん検診(ヘリカルCT検査) ▶ 希望=胃がん検診(X線バリウム検査)、大腸がん検診(便潜血2日法)

対 本市に住民登録がある40歳以上
※胃がん検診は50歳以上
料 3,400～6,300円

〈共通事項〉

会 申 電話で市医師会健診センター(藤原二丁目) ☎915-7701・☎915-7711(月～金曜日9～16時、第1・3土曜日9～12時)へ(先着順。要予約)
問 健康づくり推進課 ☎911-1819・☎925-0230

肝炎ウイルス検査

会 指定医療機関(約170カ所)

内 肝炎ウイルス(B型・C型)の血液検査

対 本市に住民登録があり、過去に肝炎

ウイルス検査を受けたことがない人
申 問 電話で保健予防課 ☎911-1815・☎923-6062へ(要予約)

精神保健相談など

■精神障がい者家族教室

日 10月12日(火)13時30分～15時30分
内 講演「回復に役立つ家族の関わり方」
対 本市在住で精神障がいがある人の家族
定 25人(先着順)

■精神障がい者家族相談

日 10月12日(火)15時30分～16時30分、20日(水)13～15時

内 同じ立場の家族相談員が相談に応じる
対 本市在住で精神障がいがある人の家族

■こころの健康相談

日 毎週火曜日9時30分～11時30分、毎週木曜日13時30分～15時30分(祝日は除く)

内 保健師らが精神疾患やひきこもりなどの相談に応じる

対 本市在住の人

〈共通事項〉

会 市保健所(萱町六丁目)
申 問 前日までに電話で保健予防課 ☎911-1816・☎923-6062へ(要予約)

健康相談・栄養相談

日 月～金曜日(祝日を除く)。健康相談=8時30分～17時 ▶ 栄養相談=9～16時

会 市保健所(萱町六丁目)

内 電話相談、来所相談(予約制)
※病気治療中の人の栄養相談は、栄養士未設置の医療機関に通院している人に限る。主治医の栄養指導指示書が必要。事前に問い合わせください

問 健康づくり推進課 ☎911-1817、911-1818・☎925-0230

スマイルウォーキング(浮穴・宮前)



運動不足を感じている人、運動習慣のない人など、ぜひご参加ください。

日 会 下表のとおり

日時	コース 集合場所	申込期限
10/2(土) 10～12時 (受け付け9時30分～)	杖ノ淵近隣散策(約3キロ) 杖ノ淵公園	9/29(水)
10/31(日) 10～12時 (受け付け9時30分～)	宮前の町めぐり(約4キロ) 宮前公園	10/28(木)

※雨天決行(警報発令時は中止)

内 各地区の名所を巡るウォーキング
定 30人(先着順)

申 問 9月17日(金)から、申込期限の17時15分までに電話で地域保健推進協力会事務局(健康づくり推進課内) ☎911-1814・☎925-0230へ

9月24日～30日は結核予防週間～結核健診を受けましょう～

結核は日本の重大な感染症で、症

状はせき・たん・微熱・胸痛・体重減少で風邪によく似ています。せき・たんが2週間以上続いたら必ず医療機関を受診してください。また、高齢者は結核発病のリスクが高く、本市で新しく報告された結核患者のうち約6割は80歳以上の高齢者です。早期発見のため、年に1回はレントゲン検査を受けましょう。

問 保健予防課 ☎911-1815・☎923-6062

マダニによる感染症に注意!

マダニは、かまれても痛みやかゆみは少なく、気付かないこともあります。吸血中のマダニに気付いたら手でつぶしたり無理に引き抜いたりせず、医療機関で処置しましょう。野山に出掛けた後に熱などの症状が出たら、速やかに医療機関を受診してください。

問 保健予防課 ☎911-1815・☎923-6062

犬の登録と狂犬病の予防注射はしましたか?

9月28日は、世界狂犬病デーです。日本への狂犬病の侵入に備えて、犬の登録と、狂犬病予防注射をしてください。犬の登録は生涯に一度ですが、狂犬病予防注射は毎年必要です。
問 生活衛生課 ☎911-1862・☎923-6627



犬鑑札・狂犬病予防注射済票について



犬の鑑札と狂犬病予防注射済票を交付している動物病院

相 談

行政相談(10月)

日 会 1日(金)13～15時=桑原公民館(桑原二丁目) ▶ 15日(金)13～15時=石井支所(居相一丁目) ▶ 18日(月)9時30分～12時=中島支所(中島大浦) ▶ 4・18・25日(いずれも月曜日)10～15時=地域交流センター(三津三丁目)

内 国の仕事や手続き全般の相談に行政相談委員が応じる

問 総務省愛媛行政監視行政相談センター ☎941-7701・☎934-5917

人権相談(10月)

■人権相談

日 会 1日(金)9～12時=中島ふれあいセンター(小浜) ▶ 8日(金)13～16時=北条コミュニティセンター(北条辻) ▶ 21日(木)13～16時=いよてつ高島屋南館2階市民サービスセンター

■外国人のための人権相談

日 会 28日(木)13時30分～15時30分=県国際交流センター(道後一丁目)
問 松山地方法務局 ☎932-0888・☎932-5798

寄付 ありがとうございます(敬称略)

まごころ銀行

【指定預託】ピップ株式会社 ▶ 福祉美容ハートリンク 代表 野中垂矢子

まごころ銀行では、皆さんからの善意の寄付を受け付けています。

問 市社会福祉協議会(総合福祉センター内) ☎941-4122・☎941-4408

募 集

※履歴書はA4判、3カ月以内に撮影の顔写真貼付。職員採用情報の詳細や実施要領は市ホームページを確認



松山広域福祉施設事務組合 会計年度任用職員(パートタイム介護員・支援員)

内 職務内容=福祉施設入所者の介護業務 ▶ 勤務場所=久谷荘・江南荘(いずれも恵原町) ▶ 勤務期間=令和4年3月31日まで(勤務成績が良好な場合は、最長で令和6年3月31日まで) ▶ 勤務時間=①9時15分～12時45分(週5日程度) ②7時～10時30分(週5日程度) ③7時～10時30分(週2日程度) ④9時15分～13時15分(週4日程度) ⑤14～18時(週4日程度) ⑥6時30分～10時(週3日～4日程度) ▶ 給与=時給1,019円(8月1日現在。通勤手当などあり)

対 定 地方公務員法第16条各号に該当しない人。9人程度

申 問 9月30日(休)(消印有効)。直接または郵送(簡易書留)。履歴書を〒790-0003三番町六丁目6-1松山広域福祉施設事務組合事務局(市役所第四別館4階) ☎948-6416・☎931-7290へ

令和4年度 競争入札参加者資格審査申請 追加受け付け

建設工事、委託、物品調達の競争入札参加者資格審査申請を追加で受け付けます。令和4年度の競争入札に新しく参加を希望する事業者は、必ず申請してください。

日 資格有効期間=令和4年4月1日～令和5年3月31日

申 10月1日(金)～31日(日)(消印有効)。郵送(一般書留・簡易書留)または特定信書便で、申請書(契約課〈市役所本館9階〉、市ホームページにあり)を〒790-8571契約課へ
※公営企業局は本市の登録を使用するため別途申請不要

※すでに資格のある事業者は資格の種類・業種などの追加がある場合のみ申請

問 契約課 ☎948-6454(建設工事、測量・建設コンサルタントなどの委託)、☎948-6067(清掃・警備などの委託)、☎948-6235(物品調達)・☎934-1767





松山けいりん (10月)



平塚 (GⅢ)	9月30日(木)~10月3日(日)
奈良 (FⅠ♥)	1日(金)~3日(日)
松山ミッドナイト (FⅡ)	1日(金)~3日(日)
熊本 (GⅢ) in 久留米	7日(木)~10日(日)
松山ミッドナイト (FⅡ♥)	8日(金)~10日(日)
防府 (FⅠ)	9日(土)~11日(月)
小松島 (FⅠ)	12日(火)~14日(木)
前橋ナイター (GⅢ♥)	14日(木)~17日(日)
大宮 (FⅠ♥)	15日(金)~17日(日)
福井 (FⅠ♥)	16日(土)~18日(月)
高松 (FⅠ)	18日(水)~20日(金)
松阪 (FⅠ♥)	18日(水)~20日(金)

詳細はホームページで **松山けいりん** **検索**

弥彦 (GⅠ)	21日(木)~24日(日)
松山モーニング (FⅡ)	22日(金)~24日(日)
広島 (FⅠ)	25日(月)~27日(水)
青森 (FⅠ)	25日(月)~27日(水)
武雄 (FⅠ♥)	28日(木)~30日(土)
弥彦 (FⅠ♥)	28日(木)~30日(土)
玉野ミッドナイト (FⅡ♥) in 松山	28日(木)~30日(土)
防府 (GⅢ)	31日(日)~11月3日(水・祝)

※♥はガールズケイリンを含む開催
 ※モーニングは10時開場
 ※ミッドナイト (FⅡ) は電話・インターネット投票のみの発売

【前売発売開始】=7時30分▶テレホンサービス(有料)=0180-998-880(実況)、0180-998-881(2車単・3連単)、0180-998-882(2車複・3連複)▶電話投票番号=75#

競技輪事務所
 ☎965-4300・FAX965-4000

講座・講演

傾聴ボランティア養成講座

日10月7日・14日・28日、11月4日(いずれも木曜日) 13時30分~15時30分

会市総合福祉センター(若草町)5階中会議室

内相手の話に耳を傾け相手への理解を深める傾聴の意義や技能を学ぶ
 対本市在住または通勤している人
 定30人(抽選)

料1,000円(全日程分)

申問9月30日(木)(必着)。専用応募フォームまたは往復はがきで、住所、氏名、電話番号、職業または学校名・学年を〒790-0808若草町8-2市社会福祉協議会ボランティアセンター「傾聴ボランティア養成講座係」
 ☎921-2141・FAX921-8360へ



外国人のための日本語教室

外国人語としての日本語教室
 日下表のとおり。いずれも全15回

講座名	曜日	時間	初回開講日
初級Ⅰ	火	13時~14時30分	10/12
初級Ⅱ	木	14時45分~16時15分	10/14
初級Ⅲ			
ゆがた初級Ⅱ	火	18時30分~20時	10/12
ゆがた初級Ⅲ			

内基本的な会話や文法を学ぶ
 対初級者向け
 定各15人(先着順)
 ■今すぐ日本語~くらしの情報広場~
 日毎週土曜日13時30分~15時30分(全10回)。初回=10月16日
 内対13時30分~=その日から使える日本語を学ぶ(初めて日本語を学ぶ人向け)▶14時30分~=日本の

生活情報の提供

定15人(先着順)

内共通事項

会コムズ(三番町六丁目)会議室

申問夕方初級Ⅱ、夕方初級Ⅲのみ

9月30日(木)までに、電話・eメールでまつやま国際交流センター

☎943-2025・FAX931-2041・

mail@mic.ehime.jpへ

※託児あり(要予約)

ファミリー・サポート・センター 提供会員向け登録説明会・初級講習会

提供会員(有償ボランティア)を募集します。

日内登録説明会=10月27日(水)10~11時▶初級講習会=育児は全5回、介護は全3回

日程	時間	育児	介護	講習項目
11/10(水)	10~12時	①	-	保育の心
	13~15時	-	-	子どもの遊び
11/11(木)	10~12時	②	-	子どもの心の発達とその問題 I・II
	13~15時	-	-	
11/12(金)	10~12時	③	-	子どもの世話
	13~16時	-	-	子どもの栄養と食生活
11/13(土)	13~15時	-	①	介護の心
11/18(水)	9~12時	④	②	安全・事故救命講習
	13~15時	-	-	身体の発育と病気
11/26(金)	9~12時	⑤	③	看護の基礎知識
	13~16時	-	-	事業を円滑に進めるために(修了式)

※講座の一部が開催できなくなった場合は補講

会コムズ(三番町六丁目)

対本市在住で心身ともに健康で相互援助活動に理解のある人

申問登録説明会=当日まで▶初級講習会=10月13日(水)(必着)。電話・ファクス・eメール。住所、氏名、電話番号をまつやまファミリー・サポート・センター☎945-1008・FAX943-0460・coms@coms.or.jpへ

※初級講習会のみ託児あり(1人200円)

里島めぐり

島の観光宣伝大使 しまぼろ



◆里島プロモーション動画「里島ディスカバリー」公開

忽那諸島の魅力を紹介する里島プロモーション動画を公開しています。島のさまざまな魅力が詰まった約1分間の動画を楽しめます。令和4年2月中旬まで、原則、毎週金曜日に新しい動画を公開します。ぜひ、ご覧ください。

(公開場所) 市ホームページ、市動画チャンネル(YouTube)
 (内容) 忽那諸島(中島、興居島、津和地島、怒和島、二神島、釣島、野忽那島、睦月島、安居島)の食文化、移住者、自然などを紹介



市ホームページ

☎まちづくり推進課☎948-6816・FAX934-1821

地域文化講座第三回「中世歌学秘伝書をよむ(其七) -『西行聞書』について-

日10月16日(土)13時30分~15時

会庚申庵史跡庭園(味酒町二丁目)管理棟2階企画室

内愛媛大学法文学部教授・西耕生さんを講師に招き、室町期成立と思われる歌書で、今治市河野美術館に所蔵されている『西行聞書』の注釈が施された百首の和歌のいくつかを読み解きながら、中世びとの文学教養の一端を学ぶ

定7人程度(抽選)

料700円(資料代を含む)

申問10月5日(火)(必着)。はがきまたはファクスで参加者全員の住所・氏名・年齢・電話番号を〒790-0814味酒町二丁目6-7庚申庵史跡庭園「地域文化講座第三回係」☎915-2204・FAX932-0120へ

催し

2021中央市場 大感謝キャンペーン



スーパーなどのキャンペーン登録店で対象商品を購入し、スタンプを8個集めて応募すると、抽選で景品が当たります。

日9月26日(日)~11月30日(火)

申問12月6日(月)(必着)。応募カード(登録店にあり)を〒791-8016久万ノ台348-1中央市場運営協議会事務局に郵送または直接登録店へ
 ※登録店などの詳細は市ホームページまたは応募カードを確認
 日中央市場運営協議会事務局(市場

管理課内)☎924-2311・FAX925-9944

お知らせ

スマートフォンアプリ「iMACネットCSC」

アプリをダウンロードすると、子育て支援情報や安心安全情報を受け取れます。また、災害時などに、GPS(衛星利用測位システム)を使って家族や知人に自分の居場所を知らせる「イマココ情報」や、現在地から近い医療機関や避難所などをマップに表示する「ココカラマップ」など、便利な機能があります。

日市青少年育成市民会議
 ☎907-7826・FAX907-7827



その他のお知らせ

山頭火一草庵まつり

山頭火の命日(昭和15年10月11日)に合わせ、山頭火にささげる「山頭火まつり」を開催します。日10月3日(日)①9時~9時30分②11~12時③13時30分~14時30分 会①一草庵(御幸一丁目)②清水公民館(清水町三丁目)③護国神社万葉苑前(御幸一丁目) 内①一草庵②山頭火検定③山頭火句集『草木塔』復刻普及版の刊行記念式と山頭火・朱鱗洞合同句碑除幕式 定②50人※新型コロナウイルス感染予防のため、人数を制限する場合あり 料②一般1,000円、高校生以下500円 申問②9月26日(日)(必着)。はがきで住所、氏名、年齢、性別を〒799-2651堀江町甲1615-3 NPO法人まつやま山頭火倶楽部(太田)☎090-6882-0004へ※10月11日(月)の命日には、一草庵で山頭火の遺品(鉄鉢・キセル)を公開

令和3年度 ハロウィンジャンボ宝くじ

9月22日(水)から10月22日(金)まで「ハロウィンジャンボ宝くじ」と「ハ

ロウインジャンボミニ」が発売されます。この宝くじの収益金は市町村の明るく住みよいまちづくりに使われます。☎(公財) 県市町振興協会 ☎941-7598・FAX945-1318

ハロウィンジャンボ5億円 (1等3億円・前後賞各1億円合わせて)
ハロウィンジャンボミニ5千万円 (1等3千万円・前後賞各1千万円合わせて)
この宝くじの収益金は市町村の明るく住みよいまちづくりに使われます。
各1枚 300円
9月22日(水)2種類同時発売!
発売期間 9/22(水)~10/22(金)
公益財団法人愛媛県市町振興協会

独身の子を持つ親向け
ライフプランセミナー
「結婚にまつわる大きな誤解!!
~知ると婚活がうまくいく!~」

日11月6日(土) (受け付け=13時~)
会コムズ (三番町六丁目) 内独身者の結婚を応援するライフプランセミナー (13時30分~15時) と個別相談会 (15時~16時30分)
講師=天野馨南子さん
受講方法=①当日会場でオンライン受講②当日自宅でオンライン受講 (ビデオ会議アプリ「Zoom」) ③後日インターネット配信 対20~30代の独身の子を持つ親や独身者を応援したい人

定①30人②50人 (先着順) 申問10月20日(水) (必着)。はがき・電話・ファクス・eメール・えひめ結婚支援センターホームページで住所、氏名、性別、電話番号、メールアドレス、独身者の年齢・住所、親か応援者か、希望の受講方法、個別相談会の希望を〒790-0067大手町二丁目5-7えひめ結婚支援センター ☎933-5596・FAX947-4251・Eoffice@msc-ehime.jpへ

こども館・コスモシアター
〒790-0012 湊町七丁目5
☎943-8228 FAX921-8242
休毎週月曜日 (祝日は除く)

工作教室
日土・日曜・祝日。12~16時 (当日受け付け=15時30分まで)
内20種類程度の工作材料を使って、万華鏡やヨーヨーなどを工作
料100~900円 (材料費)

季節体感イベント「オリジナルエコバッグを作ろう」
日10月17日(日)12~16時 (当日受け付け=15時30分まで)
内A4サイズのエコバッグにシールやクレヨンで絵を描き、アイロンで

プリント
定70人 (先着順)
料150円
野外活動センター
〒790-2648 菅沢町乙280
☎977-2400 FAX977-2662
E.yagai@cul-spo.or.jp
※9月は無休

森のやすらぎ親子クラブ④
「バッタとぴよんぴよん」
日10月15日(金)10時30分~12時
会雨天キャンプファイヤー場ほか
内親子でセンター内の自然散策。おやつあり
対5歳以下の子どもと同居の保護者
定親子15組 (抽選)
料親子2人1組1,000円 (兄弟姉妹の追加参加は1人500円)
申10月1日(金) (必着)

森の陶芸教室②
日①10月31日(日)②11月27日(土)14~16時
会管理棟2階研修室
内陶芸 (皿・器・花瓶・コップなど)
①形づくり②絵付け (釉薬塗り)
対小学生以上と同居の保護者
定親子10組 (抽選)

料1人1,500円 (粘土追加1型 1,500円)
申10月17日(日) (必着)
「申し込み方法」
直接または電話・ファクス・eメール。住所、参加者全員の氏名・年齢・性別、電話番号を野外活動センター「〇〇」係へ

考古館
〒791-8032 南斎院町乙67-6
☎923-8777 FAX925-0260
E.koukokan@cul-spo.or.jp

臨時休館のお知らせ
埋蔵文化財センター・考古館は大規模改修のため、11月30日(火)まで臨時休館しています。

アクアパレットまつやま
利用制限(10月)
10日(日)・24日(日)終日=屋内プール全面▶23日(土)終日=屋内50㎡プール全面、17~21時=屋内健康プール・幼児プール・流水プール
☎中央公園プール☎965-2900・FAX965-2400

まつやま自然ネットワーク (〒790-0054 空港通一丁目1-32) ☎989-9798・E.kinoko@matsuyama-s-net.org (申し込み専用)
Table with 5 columns: イベント名, 日時・内容, 定員 (抽選), 対象, 申し込み

まつやまRe・再来館 (りっくる) (〒790-0054 空港通一丁目1-32) ☎968-7153・FAX974-4024・E.rikkuru@cnc.e-catv.ne.jp
【10月】講座・イベント等情報
Table with 2 main sections: 講座・イベント名, 定員 (抽選), 料金, 申し込み (必着) and 日, 曜, 時間, 種別, 対象, 講座・イベント名, 定員 (抽選), 料金, 申し込み (必着)

総合コミュニティセンター体育館 (〒790-0012 湊町七丁目5) ☎943-8188・FAX943-8730 (休毎週月曜日 (祝日は除く))
Table with 6 columns: 講座・教室名, 日時, 定員 (抽選), 対象, 受講料, 申し込み

北条スポーツセンター (〒799-2408 大浦86-1) ☎993-1900・FAX992-2065・E.houjou@cul-spo.or.jp
Table with 6 columns: 講座・教室名, 日時・内容, 定員 (抽選), 対象, 受講料, 申し込み

※スポーツ教室などの詳細 (上記以外にも教室あり) は https://www.cul-spo.or.jp/ を確認



危険！キノコの素人判別

食用キノコと見た目がよく似た毒キノコの食中毒が毎年発生しています。キノコの判別は難しく、素人が判断するのは大変危険です。確実に判別できないキノコは絶対に「採らない」「食べない」「人にあげない」を守って食中毒を防ぎましょう。☎生活衛生課☎911-1808 FAX 923-6627

満1歳デス
ヨロシク

No.1004



坂東 碧斗くん
(北持田町)
9月17日生まれ



坂本 七星ちゃん
(和泉北二丁目)
9月20日生まれ



石本 健くん
(山西町)
9月18日生まれ



西山 実玖ちゃん
(持田町一丁目)
9月20日生まれ



高浪 葵日くん
(余戸東一丁目)
9月26日生まれ



井上 鈴渚ちゃん
(余戸南五丁目)
9月23日生まれ



坂本 悠真くん
(西長戸町)
9月30日生まれ



横田 実梨ちゃん
(北斎院町)
9月30日生まれ

申し込み 誕生日の前月1日(必着)までに、郵送・eメールで赤ちゃんの写真、氏名(ふりがな)、性別、生年月日、住所、電話番号(郵送の場合は写真の裏に記入)を、〒790-8571 シティプロモーション推進課 kouho-baby@city.matsuyama.ehime.jpへ(応募多数の場合は抽選。応募写真は返却しません。なお、この紙面は市ホームページに掲載します)

健康ワンポイントアドバイス

高血圧症を改善するための運動は?

- ①早歩きでのウォーキング・自転車・水中運動などの有酸素運動を
②「ややきつい」と感じる程度の強度で
③1日合計30分以上を定期的に、できれば毎日行うことがお勧めです。きつい運動をすると血圧が上昇します。運動習慣がない人は、掃除や通勤、買い物など、生活の中で身体活動量を増やして「普段より10分多く歩くこと」を意識しましょう。

☎健康づくり推進課☎911-1859

新型コロナワクチン接種のお知らせ

ワクチンを接種することで、新型コロナウイルス感染症の発症を予防し、死亡者や重症者の発生をできる限り減らすことができます。

接種を受けていない皆さんへ

現在、12歳以上の市民の皆さんを対象にワクチン接種を進めていて、多くの人が接種を受けています。まだワクチン接種を受けていない人の予約も受け付けています。予約相談や接種券の再発行などは、ワクチンコールセンターにお気軽にご相談ください。

予約方法

- 1専用予約サイト
2松山市新型コロナワクチンコールセンター ☎909-3353 (8時30分~20時) ※聴覚に障がいのある人は☎948-8022をご利用ください
3予約専用自動音声(集団接種のみ) ☎050-3142-7988 (24時間対応)

接種会場

会場の空き情報は、市ホームページに掲載しています。

☎保健予防課☎911-1829・FAX 923-6062

きらめき松山市民賞



最優秀賞の佐々木さんと野志市長

「水」への大切さを考える機会として、「水」への思いを表現した絵画が、最優秀賞の佐々木優真さん(宮前小4年)と優秀賞10人に、8月5日、きらめき松山市民賞が贈られました。

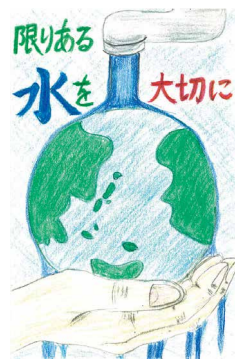

最優秀賞作品

☎水資源対策課☎948-6948・FAX 934-1886

感染拡大防止のお願い

1感染防止対策の徹底

- ◆マスクの着用、定期的な換気や手洗い、手指消毒など、基本的な対策を継続する
◆人との距離を確保し、会話は大声を避ける

2出張などの人の移動に十分注意

- ◆感染拡大地域への不要不急の出張は避け、往来する場合は、感染回避行動を徹底し、帰宅後2週間は体調に注意する

発熱などの症状がある人へお願い

かかりつけ医や受診相談センターに、まずは電話などで相談してください。医師が必要と判断した場合、検査を行います。

受診相談センター(24時間対応) ☎909-3483

☎保健福祉政策課 ☎948-6823・FAX 934-1832

救急医療機関などのご案内(10月)

救急医療機関は緊急事態に備えたものです。救急医療の正しい利用にご協力ください。

夜間・休日の内科・小児科(一次救急医療機関)

それぞれ診療時間終了の30分前までの受付にご協力ください。

- 市急患医療センター(萱町六丁目) ☎922-1199
内科:月~土曜 21時~深夜24時(1/1は休診)
小児科:毎日 21時~翌8時
*受付 20時30分~
●市医師会休日診療所(藤原二丁目) ☎915-3111
日曜・祝日・1/1~3
内科:10~13時・14~17時
小児科:11~14時・15~18時

眼科(休日在宅当番医) 市委託医療機関

☎915-3111 (市医師会休日診療所)へお問い合わせください。日曜・祝日・1/1~3 10~17時

歯科

●県口腔保健センター(来住町) ☎932-5047
日曜・祝日・12/30~1/3 9~12時
*10月10日(日)から、柳井町二丁目に場所を変更します

子ども医療電話相談(#8000)

利用時間:平日:19時~翌8時
土曜:13時~翌8時
日・祝:8時~翌8時
●プッシュ回線・携帯電話 ☎#8000
●ダイヤル回線 ☎913-2777

看護師や医師などが家庭での応急対応について、アドバイスしてくれます。

事故やケガへの対応、重症患者に対する入院治療など(二次救急医療機関)

●診療時間 8時30分~翌8時30分 県立中央病院は、救急医療機関で対応が困難な重症患者を受け入れるなど、後方支援を行います。

Table with 7 columns (Day, Month, Fire, Water, Wood, Gold, Silver) and 31 rows (Days of the month). Lists emergency medical facilities for each day.

救急医療機関案内

- 案内ダイヤル(24時間体制) ☎925-6633
●市ホームページからも確認できます。

二次救急医療機関の当番編成を一部変更します 10月から、新しく松山まどんな病院(喜与町一丁目)が加わり、救急医療体制を強化します。