



広報

# まつやま

笑顔広がる人とまち 幸せ実感都市 まつやま



今月のことば

家族って毛糸みたい  
こんがらがって あったかい

2020年 だから、ことば大募集

入賞

## まつやま農林水産物ブランドに 「松山アボカド」が仲間入り

10月18日、松山市の農林水産物の知名度や信頼性を高めるためにブランド化を推し進めるまつやま農林水産物ブランド化推進協議会の臨時総会が開かれ、「松山アボカド」をまつやま農林水産物ブランドに認定しました。



(左から) 販売担当 田那部 大さん、代表取締役 田那部 光代さん、野志市長、協議会会長 胡 柏さん

### 松山アボカド

(株)オレンジフーズが、独自の出荷規格に照らして選果し、適切な点検管理をしているもの。収穫・集荷・選別・加工販売の全てを自社で対応しています。同社の販売サイトで購入できます。

### ブランド認定に 当たって

同社の田那部光代代表取締役は「認定されてとてもうれしい。ニーズがあるので、取り扱う量を増やしたい」と思いを語りました。野志市長は「アボカドがブランド認定されるのを心待ちにしてきた。力を合わせて、全国に広げていきたいと思います」と話しました。

### アボカド栽培のきっかけは偶然なんです

平成3年の台風19号で被害に遭ったとき、見舞いに来てくれた種苗業者さんから苗をもらって植えたのがきっかけです。それから10年くらいたつて実が付き始め、現在7〜8歳までに育っています。

### これからの挑戦

先日、ニュージーランドなどの生産者から直接話を聞く機会があり、アボカド栽培は集約化がいいとアドバイスをもらいました。集約して、肥料や水を与え、小さく剪定すると、収穫量が増えるそうです。私の園地でも試してみようと思っています。



松山のアボカド生産の第一人者で(株)オレンジフーズと取り引きしている森 茂喜さん

農水振興課 ☎948 6565・FAX 934 1808

保存してください。いつかまた お役に立ちます

### 松山産農林水産物の情報発信サイトの 新しい名称が決まりました



マルっと まつやま



860件の応募から、「マルっとまつやま」に決まりました。

「品質の良い松山産の農林水産物の情報をマルっとお届けできる窓口」という考案者の思いのように、たくさんの人に知ってもらえるよう、情報を発信していきます。



### 好みのアボカドを探してみよう!

松山アボカドは、それぞれ形や味、匂が異なる4つの品種が10月下旬から3月上旬にかけて収穫期を迎えます。



#### 最初に 出回る品種

果皮は薄く、濃い緑色  
熟した果肉はクリーム色

収穫期 10月下旬～11月上旬



#### あまり見 掛けない 珍しい品種

果皮が薄く、黄緑色  
果肉が多く、油分が豊富

収穫期 11月中旬～12月上旬



#### 果実が 大きく、 贈り物に 最適

果皮は緑色でごつごつして少し厚い  
果肉が多く、クリーミー

収穫期 12月上旬～1月上旬



#### スーパー で見掛ける おなじみの 品種

果皮が厚く、熟すと緑色から黒紫色に変化する  
サイズは小さい

収穫期 2月上旬～3月上旬

### 主な内容

- 食品ロスを減らそう..... 5面
- 人権特集..... 6面
- 子規顕彰全国俳句・短歌大会入賞作品紹介..... 7面
- 市民ガイド..... 9～11面

発行：松山市役所  
編集：秘書広報部シティプロモーション推進課  
毎月1日・15日発行  
☎948-6705 ☎934-2578  
https://www.city.matsuyama.ehime.jp/

## 「収益拡大・新ビジネス創造に関する連携協定」を締結

松山市と(社)愛媛イノベーションベース、(社)たてよこ愛媛、(株)NewsPicksは、11月1日に「収益拡大・新ビジネス創造に関する連携協定」を締結しました。

野志市長は「連携することで全国に飛躍する企業が誕生し、大きなビジネスに発展することを期待している」とあいさつ。(社)愛媛イノベーションベースの吉村紀行副代表は「失敗しても再チャレンジ

できる風土を作りたい」、(社)たてよこ愛媛の稲見益輔代表理事は「さまざまな横のつながりを広げ、地域の社会課題を解決していきたい」、(株)NewsPicksの坂本大典執行役員は「変化の多い時代でも愛媛の経済をもっと面白くしていきたい」と抱負を語りました。

☎ 948 6714 ・ FAX 934 1844



(左から) 坂本執行役員、野志市長、吉村副代表、稲見代表理事

## 魅力ある景観を創出した物件・活動を表彰 「第13回まつやま景観賞」

「まつやま景観賞」は松山らしい景観づくりに大きく貢献している建築物や屋外広告物、まちなみ、まちづくり活動などを表彰しています。第13回は計70件の応募があり、きらめき大賞1件、きらめき奨励賞2件、審査員特別賞2件を決定し、10月31日に表彰式を行いました。



【きらめき大賞】伊月庵 (道後湯月町)

藤田副市長は「素晴らしいものばかり。市民の皆さんにまちの魅力を再発見、再認識してもらいたい」とあいさつしました。



【審査員特別賞】特別養護老人ホーム梅本の里・サテライト (平井町)



【きらめき奨励賞 (建築部門)】ぱんや雲珠 (東野一丁目)



【審査員特別賞】道後久保邸及び離れ (道後湯之町)



【きらめき奨励賞 (まちなみ・まちづくり部門)】淡路ヶ峠 (畑寺町)



受賞者と藤田副市長

☎ 948 6848 ・ FAX 934 1807

## サントリーバー露口の露口貴雄さんと朝子さんに感謝状を贈呈

「サントリーバー露口」は、64年にわたる営業で、看板メニューのハイボールを目当てに市内外から多くの人が訪れるなど、本市の観光振興に貢献されました。

10月19日、マスターの露口貴雄さんと妻の朝子さんに野志市長から感謝状を贈りました。野志市長は「長きにわたり柔らかな人柄で多くのお客さんを迎えられたことに感謝し、心から敬意を表したい」と述べ、露口夫妻は「長い間がんばってきてよかった。本当にありがたい」と語りました。



☎ 948 6556 ・ FAX 943 9001

## 11月補正予算成立 一般会計 総額10億8974万円

11月補正予算が11月7日、臨時会で決まり、一般会計補正額は、10億8974万円(前年同期比1.67割減)になりました。エネルギーや食料品などの価格高騰に直面する子育て世帯や子ども食堂をはじめ、病院などの医療施設や一般公衆浴場などの生活衛生関係施設、木材加工業者などに市独自で支援します。

### 【市独自の支援策】

- ①子育て世帯へ1世帯1万円の応援金を給付 (2人目以降1人につき5,000円加算) 6億8,244万円
- ②子ども食堂の安定した運営を支援 115万円
- ③病院、診療所、薬局などを支援 2億8,222万円
- ④公衆浴場、クリーニング、理容・美容所を支援 1億393万円
- ⑤木材加工業者などの事業継続を支援 2,000万円

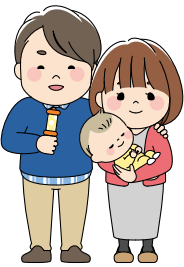

☎ 948 6229 ・ FAX 934 1803

松山市では、防災関係機関との連携を強化し、市民の防災意識を高めるため、毎年、総合防災訓練を実施しています。

今年も、新型コロナウイルスの感染防止対策を徹底し、10月30日に東雲小学校と東中学校合同で実施。児童・生徒と教職員をはじめ、東雲地区の住民や防災関係者などが参加しました。

## 災害に備えよう 総合防災訓練を実施

電気・水道・ガスなどのライフラインの復旧、初期消火、人命救助など実動訓練をしました。

体育館では、避難所の開設を想定し、レイアウトの確認や段ボールベッドを組み立てました。

災害はいつどこで起こるか分かりません。ハザードマップの確認やマイ・タイムラインの作成、家庭内の備蓄、家具転倒防止対策など、普段から災害に備えましょう。

防災・危機管理課 ☎948 6794・FAX 934 1813



倒壊家屋からの救出訓練



バケツリレーで初期消火(東雲小児童)

参加者募集

## 松山城真冬の大会戦2023 ～松山城の現代と過去～

オープニングイベントとしてチャンバラ合戦&戦国ごみ拾い大会戦を行います。

**日時** 令和5年1月15日(日)

①チャンバラ合戦=10時～  
②戦国ごみ拾い大会戦=11時～  
※時間は全て予定

**会場** ①松山城本丸広場(丸之内)  
▶②城山公園(堀之内)ほか

**内容** ①片手にスポンジ製の刀を持ち、もう片方の腕に付けたボールを落とし合うリアル合戦▶②刀をトングに持ち替えたSDGsをテーマにした合戦。20家族対20家族で城下町に落ちているごみを一掃し、ごみの量などで点数を獲得し、勝敗を決めます。城下町全体を楽しくきれいにしませんか。

※①②ともに武将に仮装したパフォーマンスグループも参加し合戦を盛り上げます

**対象** ①②の両方に参加できる中学生以下を含む家族

**定員** 40家族(抽選)

**申し込み** 12月22日(木)まで。応募フォームで住所、氏名、年齢などを入力



☎南海放送イベントプロモーション部 ☎915-0909(平日10~17時)  
観光・国際交流課 ☎948-6557・FAX 943-9001

## 笑顔de婚活まつやま巡り愛プロジェクト あなただけのオーダーメイド婚活 ～最高にじっくり似合う服選び～

日時・会場・内容 下表のとおり

	日時	会場	内容
個別体験会	12月11日(日) 15~17時	電話またはオンライン (ビデオ会議アプリ「Zoom」)	オンライン婚活初心者向けの説明・体験会
男女別個別骨格診断	令和5年 1月7日(土)・8日(日) 10時~14時30分 のうち2人ずつで 40分(予約制)	エスプリカラーズ ESPRIT colors (三番町五丁目)	イメージコンサルタントが行うスタイリングのアドバイス
イベント前後	令和5年 1月9日(月・祝)~ 18日(水)	オンライン (えひめ結婚支援センター専用SNS)	お互いを知るためにトークルームで交流。プロフィールもイベント前に確認
イベント当日	令和5年 1月15日(日) 14~16時	オンライン (ビデオ会議アプリ「Zoom」)	自宅で気軽に1対1のトーク。その後マッチング

**対象** 本市に在住または通勤する20~45歳程度の独身者で、ビデオ会議アプリ「Zoom」のダウンロードができる人

**定員** 男女各10人(抽選)

**料金** 500円

**申し込み** 12月15日(木)まで。えひめ結婚支援センターホームページ内の「de愛イベント」から申し込み

※センター会員登録が必要。個別体験会へ参加する場合は、12月9日(金)までに予約が必要



☎保健福祉政策課 ☎948-6823・FAX 934-1832

えひめ結婚支援センター ☎998-6770・FAX 947-4251

“一夜限り”の夜の装い  
坂の上の雲ミュージアム

## 大人のナイトミュージアム 特別ツアー2022

**日時** 12月16日(金)18時30分~20時30分(開場=18時)

**内容** 館内ツアー=学芸員の解説を聞きながら館内を回る  
▶ワインサービス=ワインを飲みながらイルミネーションを堪能。ワインセレクトは、ワインエキスパートの資格を持つフリーアナウンサーの宮嶋那帆さん▶コンサート=上義幸さんのサクソと田丸真裕さんのピアノ演奏。クリスマスの時期ならではの雰囲気をお楽しみください。  
※萬翠荘も18時~20時30分に夜間開放とイルミネーション

**会場** 坂の上の雲ミュージアム(一番町三丁目)

**対象** 小学生以上(未成年は保護者同伴)

※ワインは1人1杯(20歳以上に限る)。ソフトドリンクあり。おつまみ1人1セット

**定員** 40人(抽選) **料金** 800円

**申し込み** 12月12日(月)までに応募フォームから申し込み。

※新型コロナウイルス感染症対策にご協力ください

■イルミネーション点灯

12月18日(日)までの土・日曜日。  
17時~18時30分

※萬翠荘も12月下旬まで  
毎日17~18時(予定)



昨年の様子



☎坂の上の雲ミュージアム ☎915-2600・FAX 915-3600

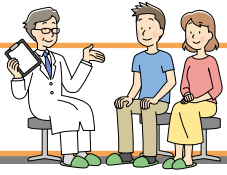

# 不妊・不育に悩む人を支援しています



## ■不妊検査・不妊治療費の助成

子どもを望む場合、夫婦で早期に検査を受け、適切な治療を始めるのが大切です。松山市は、不妊検査と治療にかかった費用を助成しています。ぜひ利用してください。



**内容** 助成回数=1回▶上限額=5万円

**対象** 夫または妻が不妊検査を受けた夫婦(事実婚を含む。妻の年齢制限あり)

**申し込み** 検査開始日から2年以内

※その他要件あり。詳細は市ホームページを確認

☎健康づくり推進課 ☎911-1870・FAX925-0230

## ■不妊・不育に悩む人の相談窓口

助産師や保健師に、電話または面談で医学的なことや心の悩みなどを相談できます。匿名でも可能です。安心して相談してください。

**日時** 月～金曜日 8時30分～17時15分(祝日・年末年始は除く)

**申し込み** 個室での相談は事前連絡が必要

※「不妊に悩む方への特定治療支援事業」は、不妊治療が保険適用になったため終了。令和4年度は経過措置の対象者のみ令和5年3月31日(金)まで申請を受け付け(書類がそろわない場合は3月24日(金)までに要事前連絡)

※その他要件あり。詳細は市ホームページを確認



☎防災・危機管理課 ☎948-6795・FAX934-1813



中学生の部 最優秀賞 佐伯 朱優 (小野中3年)



小学生の部 最優秀賞 田中 璃子 (愛大附属小5年)

☎(消)地域消防推進課 ☎926-9245・FAX926-9189

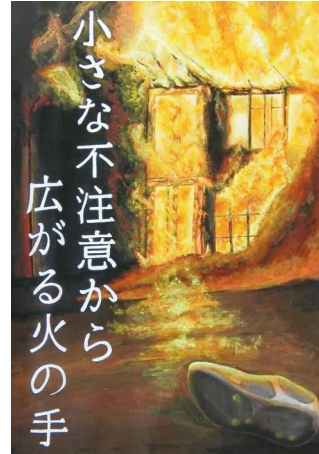

最優秀賞 嶋田 穂乃花 (松山南高砥部分校2年)

防火ポスターは62点、防火ポスターは424点の応募があり、その中から審査した結果、最優秀賞に選ばれた皆さんを紹介いたします(敬称略)。

令和4年度  
防火・防災ポスター  
入選作品

## 令和5年度の市・県民税の主な改正

### ■住宅ローン控除制度の見直し

所得税の住宅ローン控除可能額のうち、控除しきれなかった額を翌年度の市・県民税から控除する措置の限度額が見直されました。令和4年1月1日～令和7年12月31日の間に入居した人の控除限度額は次のとおりです。

入居した年月	平成21年1月～平成26年3月	平成26年4月～令和3年12月	令和4年1月～令和7年12月
控除限度額	A×5% (最高額9万7,500円)	A×7% (最高額13万6,500円)	A×5% (最高額9万7,500円)

※表中のAは所得税の課税総所得金額等(課税総所得金額、課税退職所得金額および課税山林所得金額の合計額)

※住宅ローン控除の額は、上の表で求めた限度額と所得税の住宅ローン特別控除可能額のうち、所得税から控除しきれなかった額のいずれか小さい額。控除期間は、認定住宅または一定の省エネ基準を満たす新築住宅に令和4～7年に入居した場合は13年間、その他の新築住宅に令和4～5年に入居した場合は13年間、令和6～7年に入居した場合は10年間、既存住宅の取得または住宅の増改築などは令和4～7年に入居した場合は10年間

### ■未成年者の市・県民税非課税条件

民法の成人年齢引き下げで、令和5年度から賦課期日の1月1日時点で18歳以上の人は、未成年に当たらなくなりました。未成年者に当たらない人は、合計所得金額が41万5,000円を超える場合、市・県民税が課税されます。

※本人が障がい者の場合や扶養親族がいる場合、非課税となる合計所得金額の範囲が異なる

### ■セルフメディケーション税制の見直し

セルフメディケーション税制の対象になる医薬品を、より効果的なものに重点化して、手続きを簡素化し適用期限が5年延長されます。

※令和4年1月1日以降の購入費から適用

☎市民税課 ☎948-6290・FAX934-1802

## マイナンバーカードのお知らせ

### ■県市連携・マイナンバーカード申請臨時窓口

申請者本人がお越しください。15歳未満の人や成年被後見人は法定代理人の同行が必要です。マイナポイントの手続きもできます。

**日時・会場** 下表のとおり。いずれも10～16時

会場	日程
フジグラン松山	12/10(土)・11(日)
フジ夏目店	12/ 3(土)・4(日)
エミフルMASAKI	12/3(土)・4(日)・10(土)・11(日)・17(土)・18(日)・24(土)・25(日)
フジグラン重信	12/17(土)・18(日)・24(土)・25(日)

### ■マイナポイントの申し込みに必要なもの

- マイナンバーカード
- 数字4桁の暗証番号(利用者証明用電子証明書用)
- キャッシュレス決済の「サービスID」と「セキュリティコード」
- 通帳やキャッシュカードなど口座情報が分かるもの

☎愛媛県マイナポイント問い合わせ窓口 ☎0120-584-870

### ■支所などでマイナンバーカード申請用顔写真の無料撮影(予約制)

その場でカードの申請が完了します。ぜひ利用してください。

令和5年1月の日程	場所	予約開始日
5日(木)・6日(金)	桑原支所	12月5日(月)
10日(火)	垣生支所	12月8日(木)
11日(水)	小野支所	12月9日(金)
12日(木)・13日(金)	生石支所	12月12日(月)
16日(月)・17日(火)	味生支所	12月15日(木)
18日(水)・19日(木)・20日(金)	石井支所	12月16日(金)
23日(月)	道後支所	12月22日(木)
24日(火)・25日(水)・26日(木)	三津浜支所	12月23日(金)
27日(金)	和気支所	12月26日(月)
30日(月)	潮見支所	12月27日(火)
31日(火)	久谷支所	12月28日(水)

**日時・会場** 左表のとおり。いずれも9時30分～16時

**申し込み** 電話で住所、氏名、生年月日、電話番号を市民課マイナンバーカード予約専用ダイヤル☎948-6088へ

※市民課(市役所本館1階)では、予約なしで申請を受け付けています



☎市民課 ☎948-6088・FAX934-1801

## もったいない! 松山市の食品ロス

# 食品ロスを減らそう

日本では、まだ食べられるのに捨てられる「食品ロス」が年間522万トンの推計されています。国民1人当たり毎日お茶碗1杯分の食べ物を捨てている計算になります。食品ロスをもう一度考えてみましょう。

### 食べ残し

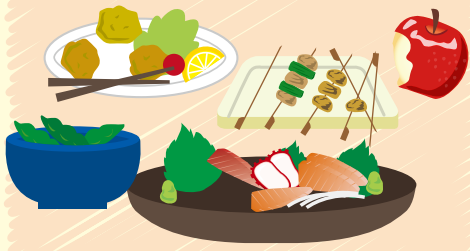

市内の可燃ごみを調査した結果、多くの食品ロスが見つかりました。その約8割は家庭から出ていて、「食べ残し」が最も多いと分かりました。

### 未開封



### 毎週金曜日は 冷蔵庫チェックの日!



週末の買い物前に冷蔵庫の中の在庫や期限を確認し、計画的な買い物を心掛け、買い過ぎないように注意しましょう。

### 調理可能な野菜



## 3010運動

年末にかけて、友人や親戚などの集まりでは、**最初の30分と最後の10分は自席で食事を楽しむ**

「3010運動」を実践しましょう。

※食事中は、感染防止対策を徹底しましょう



## 協賛店を募集中

3010運動をはじめ、松山市の食品ロス削減に協力する飲食店を募集しています。



3010運動協賛店  
カフェ ダイニング アンドバー キャリコ  
CAFE DINING&BAR CALICO  
代表 川添 理央さん  
食べ残しが出ないように、小盛りメニューも提供しています。

登録は申し込みフォームへ



☎環境モデル都市推進課 ☎948-6756 ・ ☎934-1861



## えひめ南予きずな博 2022年4月～12月開催

## にゃんよのきずな博通信

ホームページで  
きずな博の情報を  
チェックだにゃん!



えひめ南予  
きずな博

新型コロナウイルス感染症の影響で、掲載しているイベントが変更・中止になる場合があります。事前に確認してください。

### クロージングイベント

### 南予光の回廊～Twinkle Night～

きずな博を通して深く結ばれた数々の絆を再確認するとともに、創造的な復興を祈念するライトアップイベントを南予各地で開催し、未来に向けて明るくともします。

#### 西予市

来年の「卯の年」にちなみ、全国で唯一「卯」の漢字が使われているJR卯之町駅舎の軒先などに、ウサギをモチーフにしたちょうちんを飾ります。

- 期間：12月10日(土)～令和5年12月31日(日)
- 場所：JR卯之町駅ほか(西予市宇和町卯之町二丁目)
- ☎せいの宇和観光協会 ☎0894-62-6408

#### 松野町

虹の森公園を、森の国ぽっぽ温泉やJR松丸駅から見えるようにライトアップします。12月24日(土)18時と19時には、おさかな館でペンギンさんとの記念撮影会もあります。

- 期間：11月26日(土)～令和5年1月9日(月・祝)
- 場所：道の駅虹の森公園まつ(松野町大字延野々)
- ☎0895-20-5006

#### 愛南町

今年指定50周年の足摺宇和海国立公園内にある須ノ川公園を、LEDライトやモニュメントでライトアップします。12月17日(土)には点灯式を開催します。

- 期間：12月17日(土)～令和5年1月31日(火)
- 場所：須ノ川公園(愛南町須ノ川)
- ☎愛南町観光協会 ☎0895-73-0444

詳細はこちら

このほかにも南予ではライトアップイベントが盛りだくさん!



### クロージングイベント

### 南予光の回廊～きずなシンポジウム～

8か月にわたって開催したきずな博を、イベントに関わった多くの南予の人と一緒に映像やパネルディスカッションで振り返るクロージングイベント。会場には和牛やジャパハリネットACも駆け付けます。

豪雨災害の被害が大きかった宇和島・大洲・西予では「きずなツリー」(もみの木)を植樹し、未来に向けたクリスマスツリーとして飾り付けます。

- 日時：12月25日(日) 15時30分～17時30分
- 場所：大洲市民会館(大洲市大洲)

詳細はこちら



## ぶしもお笑いライブ

## えひめ南予きずな博 愛媛出身芸人大集合

平成30年7月豪雨災害からの創造的復興に向けて、南予に愛顔を届けてくれた吉本興業が、きずな博閉幕前日に愛媛県出身芸人などのお笑いライブを実施します。

- 日時：12月24日(土) 開場14時 開演15時
- 場所：西予市宇和文化会館(西予市宇和町卯之町三丁目)
- 出演者：和牛、レイザーラモン、スーパーマラドーナ、オダウエダ、とにかく明るい安村、プラス・マイナス(予定)
- ※来場には、有料チケットの購入が必要となります



詳細はこちら



☎えひめ南予きずな博実行委員会本部事務局(県南予地方局内) ☎0895-28-6146

## プレゼントクイズ

11月1日号の答え：②上質な国産鹿肉

きずな博連携イベント「おおず城下のお舟めぐり」で、乗船券と大洲の観光施設の観光券がセットになったお得な券を販売中です。セットの観光施設は、「大洲城」、「臥龍山荘」とあ一つはどこでしょう。

ヒント 裏山の岩盤からしみ出す水を利用していたことが名称の由来です。

### ①盤泉荘 ②萬翠荘 ③南楽園

プレゼント応募方法：クイズの答えを郵便・応募フォーム(下記二次元コード)で受け付けています。住所、氏名、年齢、性別、電話番号、クイズの答え、にゃんよのきずな博通信12月1日号に対するご意見・ご感想を明記の上、下記までお送りください。

応募はお一人様一通のみとさせていただきます。  
〒796-0048 八幡浜市北浜1-3-37 八幡浜支局商工観光室宛て  
締切：12月15日(木)当日消印有効

※プレゼント当選者の発表は商品の発送をもって代えさせていただきます  
【個人情報の取り扱いについて】個人情報は商品発送の目的のみに使用させていただきます。



今月のプレゼント  
大洲の  
特産品詰め合わせ  
3名さまに

提供：大洲市観光総合宣伝事業推進協議会

# 人権特集

12月4～10日は「人権週間」です

☆オンライン配信します！  
イベントの様子を、12月1日(木)9時～14日(水)24時の間、オンラインで無料配信します(手話通訳・字幕あり)。



◆人権啓発フェスティバル2022を開催しました  
ダウン症の書家・金澤翔子さんの席上揮毫(書)のパフォーマンスと、母・泰子さんの講演会を、10月30日に総合コミュニティセンターで開催しました。

### 代表絵手紙



宮前小1年  
麻生 悠斗さん

小学校で、友達がたくさんできました。けんかをしても、手をつないで、すぐになかなかおき。ずっと、友達でいたいです。

### 代表ポスター



拓南中2年  
山住 悠理さん

他人と違うことを恐れて、無理に合わせようとするのではなく、それぞれ自分を出すことを大切にしていきたいと思い、このポスターを作りました。

### 代表標語

思いやり  
もらったばかりは  
君にパス

小野小3年  
嶋矢 莉大さん

ぼくは、こまっている時、友だちに助けをもらったり、やさしくしてもらったりしたことがあります。その時のうれしかった気持ちを、たくさん友だちに伝えたいという思いで、このひょう語を作りました。

このほか、中島や石井支所でも年に数回開設。詳細は、市ホームページなどでお知らせします。

場所	開設日時	開設予定日
市役所人権啓発課	毎月第1月曜日 13時～16時	12月5日 令和5年1月16日
北条コミュニティセンター(北条2)	毎月第2金曜日 13時～16時	12月9日 令和5年1月13日
いよつ高島屋南館2階市民サービスセンター	毎月第3木曜日 13時～16時	12月15日 令和5年1月19日
県国際交流センター(道後一)	毎月第4木曜日 13時30分～15時30分	12月22日 令和5年1月26日

◆市役所内に特設人権相談所を開設します  
市内各所で実施している人権擁護委員の特設人権相談を、原則、毎月第1月曜日に、市役所でも実施します。相談を希望する人は、人権啓発課(市役所本館7階)にお越しください。

### 令和4年度 人権啓発標語・ポスター・絵手紙

標語5万6225点・ポスター1万2594点・絵手紙3298点の応募作品の中から、入賞作品を決定しました。入賞作品は、次の日程で展示するほか、2023年版人権啓発カレンダーに掲載し、小学校・中学校の児童・生徒や関係機関などに配ります。また、入賞作品は、市人権教育推進協議会ホームページに掲載します。



【展示日程】①市役所1階ロビー11月28日(月)～12月12日(月)②市男女共同参画推進センター(三番町六丁目)1階ロビー12月2日(金)12時～9日(金)17時30分③市総合福祉センター(若草町)1階ロビー12月12日(月)12時～16日(金)17時30分④坂の上の雲ミュージアム(二番町三丁目)ギャラリー12月21日(水)～27日(火)17時30分  
※②④は月曜日休館

## 多様な性について考えよう

松山市では「松山市人権啓発施策に関する基本方針(第二次改訂)」で、女性、子ども、高齢者、障がいのある人、同和問題、LGBTQなどの性的マイノリティーなど、13項目の人権課題を等しく取り上げ、さまざまな人権教育や啓発をしています。

性的マイノリティーを包括した全ての人の性的指向(Sexual Orientation Identity)や性自認(Gender Identity)を表現する「SOGI」という言葉が使われるようになりました。これらの言葉が少しずつ世の中に広がっても、性的マイノリティーへの偏見や差別は解消していません。日本国内のLGBTQの割合は10人に1人に1人という調査結果があり、その多くが自身の性に関することを公表(カミングアウト)するのをためらうなど、自分らしく生きることができないでいます。

日本国内のLGBT・性的少数者の割合

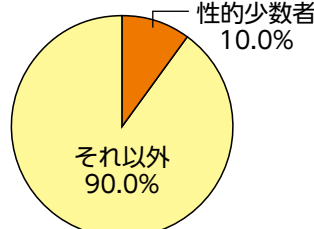

10人に1人が性的少数者の人たち

LGBT・性的少数者のカミングアウト率

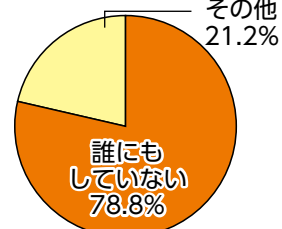

8割弱の人が誰にもカミングアウトしていない

出典元：LGBT意識行動調査2019 (LGBT総合研究所)

では、私たちにできることを考えてみましょう。

### 私たちにできること

- 性的指向、性自認、LGBTQという言葉の意味が分かる、または説明できる
- 男らしさ、女らしさを必要以上に押し付けたりしない
- カミングアウトされた時、自分のとるべき対応がイメージできている
- 性的マイノリティーの人々の抱えがちな悩みや困りごとを知っている
- 性的マイノリティーに関するイベントや研修会などに参加したことがある

参考：性的マイノリティ啓発冊子「みんながっていいんだよね 職場編」(愛媛県)

### 【多様な性を理解し行動するためのチェックリスト】

- 性的指向、性自認、LGBTQという言葉の意味が分かる、または説明できる
- 男らしさ、女らしさを必要以上に押し付けたりしない
- カミングアウトされた時、自分のとるべき対応がイメージできている
- 性的マイノリティーの人々の抱えがちな悩みや困りごとを知っている
- 性的マイノリティーに関するイベントや研修会などに参加したことがある

【豆知識】  
アライ(ALLY)を知っていますか？  
英語の「ALLY」は理解者、支持者の意味で、LGBTQなどの当事者に理解・共感し、差別解消などの支援や啓発活動を共に行う人のことです。



# 子規顕彰 全国俳句・短歌大会

入賞作品紹介

※□は複数の選者に選ばれた作品  
(掲載作品以外も含む)

正岡子規の業績を受け継ぎ、俳句・短歌の振興を目指す「第57回子規顕彰全国俳句大会」と「第40回子規顕彰全国短歌大会」を開催しました。全国俳句大会は、7,993句のうち特選25句を、全国短歌大会は、1,563首のうち特選15首とそこから選ばれた上位賞、後援賞を紹介しします(敬称略)。

## 第57回 全国俳句大会

## 第40回 全国短歌大会

### 特選二十五句

稲畑 廣太郎 選

子の降りてふらこ風に躓きぬ  
永田 芳子(山口県)

草の名を一つ覚えて大花野  
加藤 久子(愛知県)

空の色包みしままにしゃぼん玉  
本郷 和子(松山市)

帰省子の真つ先に行く釣瓶井戸  
進藤 三保子(今治市)

白線に運動会の余韻あり  
熊埜御堂 義昭(大分県)

### 上位賞

文部科学大臣賞

天平に校木を組みし数多の手  
どんな昼餼を食べたのだろう  
東大路 エリカ(兵庫県)

愛媛県知事賞

低気圧の空をロシアと分け合ひて  
日本列島に雲の広がる  
岡本 秀美(松山市)

松山市長賞

夏椿落ちたるのちに白失せず  
樺美智子は六月の死者  
庭野 治男(東京都)

松山市教育長賞

祖の代に植ゑし檜は保安林  
水貯へる山となりたり  
村上 咲枝(松山市)

### 後援賞

現代歌人協会子規記念賞

飛ぶ舟に舵は備へずふたりゆく  
由良の戸よりも広き宇宙を  
富貴 高司(京都府)

日本歌人クラブ賞

ウクライナの避難者支援にかかはりて  
われは勤しむ心を寄せて  
神田 宗武(千葉県)

短歌研究社賞

千手様のような手足を制しつつ  
ベビースプーン口元に運ぶ  
野田 響(東京都)

角川「短歌」編集部賞

ミサイルは高層アパートに突つこんだ  
我が家と同じ階のあたりに  
植田 和子(愛知県)

能村 研三 選

ドーナツの穴から春のやつてくる  
山本 せい子(岡山県)

盆過ぎて無声映画の郷となる  
奥村 利夫(千葉県)

流れ星今すぐ止めて欲しきこと  
井上 真知子(高知県)

手のひらを揺り籠にして種を蒔く  
松本 麗子(松山市)

熟田津の菜の花明り子規出郷  
武田 花果(東京都)

### 現代短歌社賞

トンネルを出ると驟雨なり  
ワイパーの動きに合わせ景の流るる  
江尻 恵子(岐阜県)

### 特選十五首



秋葉 四郎 選

祖の代に植ゑし檜は保安林  
水貯へる山となりたり  
村上 咲枝(松山市)

ウクライナの避難者支援にかかはりて  
われは勤しむ心を寄せて  
神田 宗武(千葉県)

介護待つ母を持ちたる女生徒は  
教科の合間にうたた寝をする  
衛藤 美美代(大分県)

伊藤 伊那男 選

風手繰る未来ひつぱりるやうに  
湯浅 美美(徳島県)

子規の忌や切らさず剥く柿の皮  
松井 憲一(秋田県)

暮れ方の牡丹の客に灯をともし  
宇都宮 治子(西予市)

父母すでに先祖の遠さ盆の月  
角野 良生(福岡県)

子規庵の枝折戸律の調かな  
竹本 桂子(久万高原町)

### 坂井修一選

飛ぶ舟に舵は備へずふたりゆく  
由良の戸よりも広き宇宙を  
富貴 高司(京都府)

低気圧の空をロシアと分け合ひて  
日本列島に雲の広がる  
岡本 秀美(松山市)

中川 佐和子 選

ミサイルは高層アパートに突つこんだ  
我が家と同じ階のあたりに  
植田 和子(愛知県)

老脚を世界マスターズ大会の  
記録と比較などする父は  
若山 巖(埼玉県)

千手様のような手足を制しつつ  
ベビースプーン口元に運ぶ  
野田 響(東京都)

福神 規子 選

農を継ぎ神楽囃子の笛を継ぐ  
奥村 利夫(千葉県)

百千鳥豊かに川の曲がりをり  
山中 清子(大洲市)

春や昔伊予に子規虚子碧梧桐  
首藤 真一(埼玉県)

紫雲英田やばんばんに張る山羊の乳  
尾崎 八重子(愛知県)

夏帯をばんと縁談受け合ひぬ  
竹本 桂子(久万高原町)

### 吉川 宏志 選

紫陽花は一朵二朶つて数えると  
知りて誰かに伝えたい朝  
守法 静子(和歌山県)

トンネルを出ると驟雨なり  
ワイパーの動きに合わせ景の流るる  
江尻 恵子(岐阜県)

片上 雅仁 選

天平に校木を組みし数多の手  
どんな昼餼を食べたのだろう  
東大路 エリカ(兵庫県)

全身に海をまといて現れし  
夏の少女の鎖骨美し  
森田 小夜子(東京都)

関係は微妙だけれど朝コーヒー  
だけは二人で飲んでそれだけ  
坂東 典子(徳島県)

高岡 周子 選

親燕餌を奥の子に入れ直す  
公江 耀子(兵庫県)

難しい漢字の草を摘んで来し  
門田 安世(松山市)

帰省子の真つ先に行く釣瓶井戸  
進藤 三保子(今治市)

やまふじのゆらぎさゆらぎせせらぎへ  
千葉 美香(新居浜市)

星が降るそのひと言で夏の旅  
豊田 恵造(兵庫県)

# 令和5年1月8日(日) 成人式 開催



令和3年度の様子

**開催日** 令和5年1月8日(日) (成人の日の前日)  
**対象** 平成14年(2002年)4月2日～平成15年(2003年)4月1日生まれで、令和4年11月1日時点で本市に住民登録がある人(市外に住民登録がある人も申し込むと参加できます)

**会場・時間** 下表のとおり  
 ※案内状に記載している会場(現住所の地区)に出席してください

**会場変更** 申し込むと希望する会場に変更できます  
**申込期間** 12月1日(木)～令和5年1月6日(金) (市外に住民登録がある人の参加、会場変更の申し込みのいずれも)

**申し込み方法** 直接または郵送・申し込みフォーム・ファクス・eメール。申込書(市ホームページにあり)を〒790-0003 三番町六丁目6-1(教) 地域学習振興課(市役所第四別館3階)

hatachi@city.matsuyama.ehime.jpへ  
 ※直接の申し込みは、市民課(市役所本館1階)、公民館、支所、出張所、市民サービスセンターでもできます。できるだけ早めに申し込んでください



申し込みフォーム  
(12月1日(木)から公開)

**【注意してください】** 新型コロナウイルス感染症の影響で、中止または開式時間や会場などを変更する場合があります。最新の情報や感染対策のお願いを市ホームページでお知らせします。参加前に必ず確認してください。  
 ※中止や変更で晴れ着のレンタル代や交通費などの補償はできません

公民館地区	開催会場	開式時間	実行委員会	問い合わせ先☎
湯山、日浦、五明、伊台	にぎたつ会館 1階 芙蓉の間	10:30～	伊台公民館内	977-0136
久米	久米中学校 体育館	10:00～	久米公民館内	976-8438
小野	小野中学校 体育館(2階)	10:30～	小野公民館内	975-8511
石井	石井小学校 体育館	10:00～	石井公民館内	957-4120
浮穴	浮穴小学校 体育館	10:00～	浮穴公民館内	957-1843
荏原、坂本	荏原公民館 2階 大ホール	11:00～	荏原公民館内	963-0993
八坂、東雲	市青少年センター 3階 大ホール	10:30～	八坂公民館内	921-2231
素鷲	拓南中学校 体育館	10:00～	素鷲公民館内	931-2745
道後	子規記念博物館 4階 講堂	10:00～	道後公民館内	921-0430
番町	えひめ共済会館 4階 豊明	11:00～	番町公民館内	945-0957
桑原	桑原中学校 体育館	10:30～	桑原公民館内	945-9796
新玉	新玉小学校 体育館	10:00～	新玉公民館内	931-5294
雄郡	雄新中学校 体育館	10:00～	雄郡公民館内	931-6571
清水	県男女共同参画センター 1階 多目的ホール	10:00～	清水公民館内	924-7075
味酒	市総合福祉センター	10:00～	味酒公民館内	924-9053
生石	西中学校 体育館	10:30～	生石公民館内	971-2975

公民館地区	開催会場	開式時間	実行委員会	問い合わせ先☎
余土	余土小学校 体育館	10:30～	余土公民館内	971-6752
垣生	垣生小学校 東体育館	10:30～	垣生公民館内	971-0267
味生	味生小学校 体育館	10:00～	味生公民館内	952-5406
三津浜	地域交流センター 2階 大会議室	10:30～	三津浜公民館内	951-0446
宮前	宮前小学校 体育館	10:30～	宮前公民館内	952-1068
高浜	松山観光港ターミナルビル 2階 研修室	10:00～	高浜公民館内	952-5235
泊、由良	由良公民館 2階 大広間	10:00～	由良公民館内	961-2932
中島	中島総合文化センター 多目的ホール	9:30～	中島公民館内	997-1181
和気	和気小学校 体育館	10:00～	和気公民館内	978-3805
潮見	潮見小学校 体育館	10:00～	潮見公民館内	924-8643
堀江	堀江小学校 体育館	10:00～	堀江公民館内	979-3596
久枝	みどり小学校 体育館	10:30～	久枝公民館内	924-8628
浅海、立岩、難波、正岡、北条	北条ふるさと館	10:00～	北条公民館内	993-1114
河野、粟井		11:30～		

☎(教)地域学習振興課 ☎948-6813 ・ ☎934-1745

## 令和4年度上半期 財政事情の公表

### 歳入・歳出ともに減

上半期(4～9月)の財政事情をお知らせします。新型コロナウイルス感染症や物価高騰の影響から市民生活と地域経済を守るため、当初予算に加えて5回にわたる補正予算で、対策に全力で取り組みました。今後も事務事業の見直しや効率化のほか、歳入確保に努め、健全な財政運営をしていきます。

### 一般会計・特別会計

	一般会計		特別会計	
	金額	前年同期比	金額	
予算額	2,238億6,023万円	1.6%減	1,626億2,583万円	
収入済額	874億1,815万円(収入率39.1%)	0.4%減	692億1,015万円(収入率42.6%)	
支出済額	915億7,017万円(執行率40.9%)	6.0%減	618億8,682万円(執行率38.1%)	

※収入率=歳入(収入)の予算額に対する実際の収入額の割合。執行率=歳出(支出)の予算額に対する実際の支出額の割合

### 一般会計歳入の主な内訳

歳入	前年同期比
市税	400億7,039万円 2.4%増
地方交付税	160億818万円 9.8%増
国庫支出金	145億3,818万円 25.2%減

### 一般会計歳出の主な内訳

歳出	前年同期比
民生費	426億6,099万円 4.2%増
土木費	93億8,831万円 2.6%増
公債費	82億9,307万円 3.4%増
衛生費	78億3,262万円 6.5%増

### 市債(市の借金)残高

	市債残高(前年同期比)	市民1人当たり
令和4年度上半期	2,920億2,750万円(76億9,842万円減)	57万7,189円
令和3年度上半期	2,997億2,592万円	59万3,072円

### 基金(市の貯金)残高

	基金残高(前年同期比)	市民1人当たり
令和4年度上半期	670億191万円(63億9,567万円増)	13万2,428円
令和3年度上半期	606億624万円	11万9,922円

※地方交付税の振り替えである臨時財政対策債を含む

※市民1人当たりの金額は、各年9月末の人口を基に算出

☎財政課 ☎948-6987 ・ ☎934-1803

## 令和4年度上半期 公営企業の業務状況

■水道事業			前年同期比
収入	43億1,828万円(収入率47.9%)		0.2%減
うち水道料金収入	41億6,557万円(収入率49.7%)		0.7%減
支出	11億2,306万円(執行率15.1%)		5.6%増

■簡易水道事業			前年同期比
収入	3,653万円(収入率10.3%)		1.0%減
うち水道料金収入	3,629万円(収入率54.2%)		0.2%減
支出	4,490万円(執行率14.4%)		6.6%減

■工業用水道事業			前年同期比
収入	3億876万円(収入率46.6%)		0.8%増
うち水道料金収入	3億472万円(収入率50.1%)		-
支出	9,312万円(執行率20.1%)		7.4%増

■下水道事業			前年同期比
収入	73億8,023万円(収入率49.6%)		0.8%増
うち下水道使用料収入	33億1,353万円(収入率50.1%)		0.3%増
支出	17億9,958万円(執行率13.3%)		0.1%増

☎(企)経営管理課 ☎998-9846 ・ ☎932-0454



### 12月の納期 (納期限=12月26日(月)まで)

- 固定資産税 (第4期)
- 国民健康保険料(12月期(第7期))
- 介護保険料 (第7期)
- 後期高齢者医療保険料 (第6期)



新型コロナウイルスの感染予防のため、イベントなどの掲載内容が変更・中止になる場合があります。最新情報は市ホームページを確認またはお問い合わせください。



## 子育て

### まほうのへやおはなし会

- 12月17日(土)14時～ (50分程度)
- 総合コミュニティセンター (湊町七丁目) こども館1階こども広場
- 紙芝居・ゲームなど (協力: 愛媛大学児童文化研究会)
- 対定 幼児～小学生 (人数制限あり)
- 問 (教) 中央図書館事務所 ☎943-8008・☎933-9968

### 離乳食講座

- 12月23日(金)13時30分～14時30分
- 離乳食の進め方、食材の選び方など
- 対定 妊婦または7カ月未満の乳児の保護者
- 定 20人程度 (先着順)
- 申 11月30日(水)～12月8日(木)
- ※申し込み方法は市ホームページを確認
- 問 健康づくり推進課 ☎911-1859・☎925-0230



### オンライン教室・講座 (令和5年1月)

- スマートフォン、タブレット、パソコンを用意して参加してください。
- オンライン親子むし歯予防教室(個別)
- 10日(火)13時30分～、14時～、14時30分～、15時～
- 歯科衛生士の個別歯みがき相談など
- 対定 本市に住民登録があり、歯みがきに不安のある未就学児の保護者
- 申 12月5日(月)～令和5年1月3日(火)
- みんなでオンラインむし歯予防教室
- 13日(金)▶1歳未満=9時30分～9時50分▶1歳以上=10時～10時30分
- 歯科衛生士の講話

対 本市に住民登録がある未就学児の保護者

申 12月5日(月)～令和5年1月6日(金)

■オンライン育児講座  
～プレママとプレパパのお口のケア～

12月23日(月)13時30分～13時50分

歯科衛生士の講話 (妊婦やパートナーの歯のケア)

対 本市に住民登録がある妊婦やそのパートナー

申 12月5日(月)～令和5年1月16日(月)

■共通事項

会 オンライン (ビデオ会議アプリ「Zoom」)

問 健康づくり推進課 ☎911-1868・☎925-0230

※申し込み方法などの詳細は、市ホームページを確認



## 福祉・保健

### 第36回松山市長杯障がい者卓球大会参加者募集

- 令和5年1月15日(日)9時～
- 市総合福祉センター (若草町) 1階大会議室ほか
- トーナメント方式の個人戦▶一般(上級・中級・初級)の部▶サウンドテーブルテニスの部
- 対 本市在住の身体障害者手帳、精神障害者保健福祉手帳、自立支援医療(精神通院)受給者証、療育手帳のいずれかを所持する、またはそれに準じる人、市障がい者団体連絡協議会加盟団体の会員
- 申 問 12月16日(金) (必着)。直接または郵送・ファクス・eメール。申込書 (市ホームページ、障がい福祉課<市役所別館1階>)を〒790-8571障がい福祉課 ☎948-6353・☎932-7553・shougai-tyousa@city.matsuyama.ehime.jpへ



### 聴覚障がい者のためのくらしセミナー「よんでん ふれあい出前講座」

- 12月19日(月)13時30分～
- 市総合福祉センター (若草町) 5階中会議室
- 対 本市在住で聴覚に障がいのある人(身体障害者手帳を持ってなくても可)
- 定 40人 (先着順)
- 申 問 事前に電話・ファクスで住所、氏名、電話番号を市社会福祉協議会(聴覚総合支援課) ☎921-2143・☎921-2142へ

## 難病医療相談会

- 12月23日(金)14時～15時30分
- 市保健所 (萱町六丁目)
- 専門医の講演「後縦靭帯骨化症について」
- 対定 患者とその家族。20人 (先着順)
- 申 問 前日までに電話で保健予防課 ☎911-1857・☎923-6062へ

## 食品営業許可申請手続き (事業継続分)

- 受付期間=令和5年1月4日(水)まで
- 必要なもの=現在の営業許可証、食品衛生責任者資格証、申請手数料(業種で異なる)、施設の平面図、水質検査の結果(水道水以外を使用する施設のみ)
- ※検査の日程が決まっていない場合や所在地、営業者などに変更がある場合は、事前に問い合わせが必要
- ※インターネットで手続き可能(手数料の納付は除く)
- 対 食品営業許可期限が12月31日(土)までの営業者
- 申 問 生活衛生課 (市保健所<萱町六丁目>1階) ☎911-1808・☎923-6627
- ※詳細は市ホームページを確認



## ふぐ取扱者試験

- ①学科試験=令和5年1月25日(水)13時30分～②実地試験=令和5年3月14日(火)10時～
- 申 問 ①県薬剤師会館 (三番町七丁目) ②愛媛調理製菓専門学校 (勝山町一丁目)
- 対 本市在住の人
- 料 9,500円 (県収入証紙)
- 申 問 12月12日(月)～20日(火) (消印有効)。直接または郵送。必要書類を〒790-0813萱町六丁目30-5生活衛生課 (市保健所1階) ☎911-1808・☎923-6627へ

### はちまるにいまる 8020すこやか歯科健診 (令和5年1月)

- 18日(水)=市保健所(萱町六丁目)▶24日(火)=保健センター南部分室(古川北三丁目)。いずれも9時～
- 歯科医師の歯科健康診査と歯科衛生士の歯科保健指導
- 対 本市に住民登録がある18歳以上の人
- 定 12人 (先着順)
- 申 問 電話で健康づくり推進課 ☎911-1868・☎925-0230へ



## 健康ワンポイントアドバイス

### 「緩和ケア」は、がんに限らず全ての病気の苦痛を和らげます

「緩和ケア」と聞いて、どんな医療を思い浮かべますか。緩和ケアはがん末期の痛みを和らげることから始まりました。最近のがんに限らず、全ての病気の苦痛症状を和らげます。がん末期でない人も緩和ケアを積極的に受けて、痛みや苦痛を避けましょう。

問 市医師会 ☎915-7700・☎915-7710

## 相 談

### 人権相談 (12月)

- 特設人権相談
- 5日(月)=人権啓発課 (市役所本館7階) ▶9日(金)=北条コミュニティセンター (北条辻) ▶15日(木)=いよてつ高島屋南館2階市民サービスセンター。いずれも13～16時
- 外国人のための人権相談
- 22日(木)13時30分～15時30分 = 県国際交流センター (道後一万)
- 問 松山地方裁判所 ☎932-0888・☎932-5798

## 募 集

### 第3回市営住宅補充入居者

- 12月12日(月)～19日(月)。いずれも9～17時
- 市営住宅管理センター (三番町四丁目)
- 募集案内と申込書を配布。受け付けは郵送のみ
- ※詳細は配布書類または市営住宅管理センターホームページ (12月12日(月)9時公開)を確認。単身で申し込む場合は、申し込みできる人や団地に制限あり
- 【抽選会 (代理抽選)】
- 令和5年1月11日(水)・12日(木)
- ※入居時期は令和5年2月を予定
- 問 市営住宅管理センター ☎942-0800・☎942-0770



### 「社会のモラル・ルール・マナー」4コマ漫画

- 社会のモラルなどを啓発する4コマ漫画
- 申 問 令和5年3月15日(水) (消印有効)。直接または郵送・eメール。応募票 (青少年センター1階ロビー)

日時・期日(時間は24時間表記) 会場 内容 対象 定員 料金(表記の無い場合は無料) 申し込み方法(住所と記載の場合は郵便番号を、氏名と記載の場合はフリガナも明記) 問い合わせ先 eメール ホームページ

たはホームページにあり) を〒790-0864 築山町12-33 市青少年育成市民会議 ☎907-7826・  
 FAX907-7827・info@mbyc.jpへ  
 ※詳細は応募票を確認



## 講座・講演

### NPO助成金チャレンジ講座

日 12月16日(金)14～16時  
 会 コムズ(三番町六丁目)3階会議室2  
 定 20人(先着順。1団体3人まで)  
 申問 12月14日(水)まで。直接または  
 ファクス・eメール・申し込み  
 フォームでまつやまNPOサポート  
 センター ☎943-5790・  
 FAX943-5796・pico@  
 npo.coms.or.jpへ



## 催し

### 新春城山登山マラソン大会

日 令和5年1月1日(日・祝) 受け  
 付けは8時～▶開会式は9時～  
 ▶①城山登山コース(1.5km)は9時  
 20分スタート▶②ファミリーコース  
 (2.5km)は9時30分スタート  
 会 城山公園(堀之内)  
 対定 ①小学5年生以上。500人(先  
 着順)②どなたでも。300人(先着順)  
 申問 12月10日(土)(必着)。はがき・  
 ファクス・eメール。住所、氏名、  
 年齢、電話番号、希望するコースを  
 〒790-0012 湊町七丁目5(公財)市  
 文化・スポーツ振興財団 ☎909-  
 7613・FAX909-3038・spo-  
 dantai@cul-spo.or.jpへ  
 ※当日参加はできません。  
 詳細はホームページの  
 要項を確認



前回の様子

### 議会開会前ミニイベント

日 12月14日(水)9時30分～9時45  
 分(当日傍聴席前(市役所別館6階)  
 で受け付け)  
 会議場(観覧は傍聴席)  
 内容 生田流正派邦楽会が行う琴の  
 演奏。イベント終了後、12月定例会  
 の本会議を開催  
 定 19人(先着順)  
 申問 議事調査課 ☎948-6679・FAX921-  
 1110



## 職員募集



※履歴書はA4判、6カ月以内に撮影の顔写真貼付。職員採用情報の詳細や実施要領は市ホームページを確認

### ■任期付職員【育児休業代替】

勤務場所=石井幼稚園(西石井六丁目)  
 ▶勤務期間=令和6年3月31日まで

職種	給料	主な資格要件	定員	申し込み方法・期限
幼稚園教諭	月額19万7,500円～ 22万4,500円	幼稚園教諭の 普通免許を有する	1人程度	インターネット=令和5年1月27日(金)まで ▶郵送=令和5年1月31日(火)(消印有効)

問 人事課 ☎948-6220・FAX934-9205

### ■会計年度任用職員

勤務場所=久谷荘・みさか荘・江南荘(いずれも恵原町)  
 ▶勤務期間=令和5年3月31日まで(勤務成績が良好な場合は最長令和7年3月31日まで)

職種	給料	資格要件	定員	申し込み方法・期限
フルタイム 介護員	月額16万5,800円～ 18万4,100円	-	3人程度	12月15日(木)(消印有効)。 直接または郵送(簡易書留)

問 松山広域福祉施設事務組合事務局 ☎948-6416・FAX931-7290

勤務場所=教育支援センター事務所(青少年センター(築山町)内)  
 ▶勤務期間=令和5年4月1日～令和6年3月31日(勤務成績が良好な場合は最長令和8年3月31日まで)

職種	給料	資格要件	定員	申し込み方法・期限
フルタイム 教育指導員	月額 18万7,700円	パソコンの基本操作(文書作成・表計算)ができ、次のいずれかに該当▶教諭、保育士、特別支援教育士、公認心理師、臨床心理士、言語聴覚士、作業療法士、いずれかの資格や免許を有する▶心理学(心理学に準じた学科を含む)または特別支援教育教員養成課程を専攻し、特別支援教育(発達障がい児)または幼児教育の経験や知識がある	8人程度	12月2日(金)～令和5年1月11日(水)(消印有効)。 直接または郵送(簡易書留)

問(教) 教育支援センター事務所 ☎943-3205・FAX947-7911

勤務場所=市立保育所、認定こども園など  
 ▶勤務期間=令和5年4月1日～令和6年3月31日(勤務成績が良好な場合は最長令和8年3月31日まで)

職種	給料・勤務時間	資格要件	定員	申し込み方法・期限
フルタイム 保育士	月額17万7,000円～ 20万1,800円	保育士資格を有する	45人程度	12月23日(金)(消印有効)。 直接または郵送(簡易書留)
フルタイム 看護師	月額20万700円～ 22万700円	看護師資格を有する	1人	
フルタイム 調理員	月額16万5,800円～ 18万4,100円	-	8人程度	
パートタイム 保育士	時給1,088円	保育士資格を有する	①15人程度 ②10人程度 ③6人程度 ④3人程度	
	日額8,429円		7時間45分(週2日程度)	
パートタイム 作業員	時給916円	-	①10人程度 ②6人程度	
パートタイム 調理員	日額7,895円	-	6人程度	
パートタイム 子育て支援員	時給925円	1日4時間55分(月15日程度)または1日6時間(月10日程度)	子育て支援員研修(地域型保育コース)を修了している	4人程度

問 保育・幼稚園課 ☎948-6998・FAX934-1021

勤務場所=保育・幼稚園課(市役所別館2階)  
 ▶勤務期間=令和5年4月1日～令和6年3月31日(勤務成績が良好な場合は最長令和8年3月31日まで)

職種	給料・勤務時間	資格要件	定員	申し込み方法・期限	
パートタイム 保健師	日額6,445円	9～17時の間で5時間(休憩1時間含む。週3日以内)	保健師の資格を有する	1人	12月23日(金)(消印有効)。 直接または郵送(簡易書留)

問 保育・幼稚園課 ☎948-6998・FAX934-1021

勤務場所=国保・年金課(市役所別館3階)  
 ▶勤務期間=令和5年4月1日～令和6年3月31日(勤務成績が良好な場合は最長令和8年3月31日まで)

職種	給料・勤務時間	資格要件	定員	申し込み
フルタイム 診療報酬点検員	月額18万7,700円	パソコンの基本操作ができ、医療保険者または医療機関で、診療報酬明細書(レセプト)の点検または診療報酬請求事務に従事したことがある	3人程度	令和5年1月13日(金)(消印有効)。 直接または郵送(簡易書留。封筒の表に「職種」採用試験申し込み」と朱書き)
		国民健康保険被保険者資格喪失確認調査員	1人程度	
パートタイム 納付指導員	月額12万8,439円	7時30分～19時30分の間で1日7時間(休憩1時間含む。シフト制。土・日曜・祝日休み)	12人程度	

問 国保・年金課 ☎948-6376・FAX934-2631

# お知らせ

## 松山広域都市計画火葬場 (横谷火葬場)の変更案の縦覧

12月1日(木)～15日(木)8時30分～17時15分(土・日曜日は除く)  
生活衛生課(市保健所(萱町六丁目)1階) ☎911-1863・FAX923-6627

## 家電4品目は 適正に処理しましょう

家電4品目のエアコン、テレビ(ブラウン管式・液晶式・プラズマ式)、冷蔵庫・冷凍庫、洗濯機・衣類乾燥機を廃棄する場合、排出する人がリサイクル料金を負担することが法律で決められています。

### ■処理方法(次のいずれか)

①購入店に引き取りを依頼②郵便局で家電リサイクル券を入手後、一般廃棄物収集運搬業許可業者へ収集運搬を依頼③郵便局で家電リサイクル券を入手後、自分で指定引取場所へ持ち込み  
※①②はリサイクル料金とは別に、収集運搬料金が必要。購入店または業者に直接確認してください

### ■リサイクル料金の目安

メーカー、テレビや冷蔵庫の(大)(小)区分でリサイクル料金は異なります。料金の支払いは郵便局窓口またはATMでの振り込みで、振込手数料が別途必要です。

主なメーカーのリサイクル料金(税込み)			
エアコン	テレビ	冷蔵庫・冷凍庫	洗濯機・衣類乾燥機
990円	(大) 2,970円 ※16型以上 (小) 1,870円 ※15型以下	(大) 4,730円 ※171ℓ以上 (小) 3,740円 ※170ℓ以下	2,530円

### ■指定引取場所

金城産業(株) = 北吉田町349-1 ☎972-3303 ▶ 四国西濃運輸(株)松山支店 = 東温市上村甲980 ☎990-1313  
清掃課 ☎921-5516・FAX921-6311

### ■訂正します

11月1日号6面「令和4年度明るい選挙啓発作品(書道入賞者)」の記事中、中学生の部の最優秀の受賞者名に誤りがありました。正しい受賞者名は松友璃子さんです。おわびして訂正します。  
市選挙管理委員会事務局 ☎948-6622・FAX934-1811

# その他のお知らせ

## 若年者対象「合同企業説明会」

12月7日(水)14～17時(受け付け=13時30分～) 総合コミュニティセンター(湊町七丁目)1階企画展示ホール 若年者の採用予定がある企業25社が参加予定。参加企業は決定次第、わくわくワーク愛媛ホームページに掲載。服装自由。履歴書不要 若年者地域連携事業運営事務局(愛媛労働局委託事業(受託企業) 株東京リーガルマインド松山本校) ☎070-1746-5333  
※対象者はホームページを確認



## JICA海外協力隊 2022年秋募集

対生年月日が昭和27年(1952年)12月14日～平成15年(2003年)7月2日の日本国籍を持つ人(一般案件の一部要請は、応募締め切り時点で満45歳以下の人) 12月12日(月)12時まで。JICA海外協力隊ホームページから応募(健康診断書のみ郵送) JICA海外協力隊募集事務局 ☎045-410-8922、JICA四国 ☎087-821-8825



## 冬至は「ゆず湯」で温まろう

冬至にゆず湯に入ると、風邪の予防など無病息災に効果があるといわれています。12月22日(木) 市内6カ所の公衆浴場 小学生以下は無料 市浴場協同組合 ☎921-5961・FAX921-6040

## 松山城登城道の 清掃ボランティア募集

12月29日(木)9～12時(小雨決行、悪天候時は中止) 中学生以下は保護者同伴 傷害保険料100円(当日集金) 12月22日(木)(必着)。はがき・ファクス。住所、氏名、年齢、電話番号を〒790-0925鷹子町106-2中城方まつやま文化財サポートの会「松山城の清掃ボランティア」係 ☎・FAX976-8622へ

## 税務署からのお知らせ

令和4年分(令和5年1月以降)から、スマホ申告がますます便利になります。①スマホから入力するだけで申告書を作成②スマホのカメラ機能を使った給与所得の源泉徴収票の自動入力③青色申告決算書や収支内訳書、消費税申告書をスマホで作

# 事業主は償却資産の申告を

固定資産税は、土地や家屋のほか、事業用に所有する償却資産にも課税されます。工場・商店・飲食店・美容室・アパート・駐車場などを経営し、令和5年1月1日現在で、市内に下表の償却資産を所有する人や事業を開始した人は申告が必要です(資産の増減がない場合や、解散・廃業・休業した場合なども申告が必要)。

資産の種類	具体例
構築物	テナントが賃借している家屋に取り付けた内装造作・建築設備、アスファルト舗装などの舗装路面、塀、フェンス、ビニールハウス、植栽など
機械・装置	太陽光発電設備、各種製造加工修理機械、土木建設機械、機械式駐車場設備、医療機器など
車両・運搬具	大型特殊自動車(フォークリフト)など
工具・器具・備品	コピー機・パソコンなどの事務機器類、冷蔵庫、応接セット、エアコン、自動販売機、各種工具、金庫、看板など

申告方法 令和5年1月31日(火)まで。直接または郵送。申告書(資産税課(市役所本館2階)、市ホームページにあり)を〒790-8571 資産税課へ。eLTAXを利用した電子申告も可能。詳細はeLTAXホームページを確認

※申告内容確認のため、帳簿書類の提出をお願いする場合あり。感染予防のため、郵送または電子申告での提出にご協力ください



償却資産の申告



eLTAX

資産税課(償却資産担当) ☎948-6309・FAX934-1802

# 土地・建物の用途変更や取り壊しは 固定資産税の届け出を

次の場合、資産税課(市役所本館2階)まで届け出てください。  
▶土地・建物の用途変更(例:農地を駐車場に、事務所を住宅に変更など) ▶建物の取り壊し  
※登記を変更している場合は届け出不要

資産税課(土地担当) ☎948-6313  
(家屋担当) ☎948-6319・FAX934-1802

成④マイナポータル連携で申告書の自動入力の対象が拡大 松山税務署 ☎941-9121(代表)(自動音声案内に従って「2」を選択)



確定申告書等作成コーナー



マイナポータル連携

## 「シゴト発見フェス」 ～新感覚!チャートで発見 あなたと企業の相性～

令和5年1月8日(日)10時～15時30分 県民文化会館(道後町二丁目)2階真珠の間、オンライン 県内50社が参加予定。チャートで自分と企業の相性チェックや就活相談、カードでの自己分析コーナー

あり 令和6・5年3月卒業予定の学生、既卒3年以内の求職者 300人(先着順) ホームページからジョブカフェ愛work ☎913-8686・FAX913-8685へ



## 愛ロード・サポーターを募集

皆さんの力できれいな道づくりをしてみませんか。県管理道路の清掃美化活動などに協力できる団体(2人以上) 活動内容=除草、ゴミや空き缶の収集、花壇の植栽など ▶支援内容=清掃用具の提供、ボランティア保険の加入など 県中予地方局管理課 ☎909-8770・FAX921-4990



日時・期日(時間は24時間表記) 会場 内容 対象 定員 料金(表記の無い場合は無料) 申し込み方法(住所と記載の場合は郵便番号を、氏名と記載の場合はフリガナも明記) 問い合わせ先

メール ホームページ

☎089-946-4894 FAX 947-4894

4894call@city.matsuyama.ehime.jp  
8～19時(1月1～3日は休み)

広報まつやまの配布に関するお問い合わせは

広報配布  
センター ☎998-4433 FAX 921-6920  
9～17時(土・日曜・祝日・年末年始は除く)

**12月はふぐ中毒防止月間** ふぐの有毒部位は、資格者または資格者の立ち会いがなければ除去できません。素人が調理するのは大変危険です。絶対にやめましょう▶ふぐ毒は毒性が非常に強く、死亡する場合があります(青酸カリの1,000倍)▶加熱しても毒性は消えません▶毒性は種類や部位、漁獲海域で異なるので専門知識が必要です 生活衛生課 ☎911-1808 FAX 923-6627

市勢 令和4年11月1日 現在推計(前月比) ■面積: 429.35km<sup>2</sup> ■人口: 505,874人(-74) ■男: 237,683人 ■女: 268,191人 ■世帯数: 243,611世帯(+70) ■1世帯の平均: 2.08人 ■人口密度: 1,178人/km<sup>2</sup>

## 満1歳デス ヨロシク No.1033



木下 ふうなちゃん  
(吉藤二丁目)  
12月1日生まれ



藤本 せなちゃん  
(湯の山東三丁目)  
12月2日生まれ



梶原 まおちゃん  
(道後一万)  
12月3日生まれ



山崎 ふるかちゃん  
(清住二丁目)  
12月4日生まれ



村上 じんちゃん  
(溝辺町)  
12月7日生まれ



田中 はるひちゃん  
(日の出町)  
12月9日生まれ



小杉 たけひとちゃん  
(東垣生町)  
12月11日生まれ

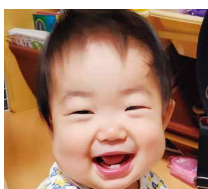

池上 ゆずきちゃん  
(空港通七丁目)  
12月14日生まれ

**申し込み** 誕生日の前月1日(必着)までに、郵送・eメールで赤ちゃんの写真、氏名(ふりがな)、生年月日、住所、電話番号(郵送の場合は写真の裏に記入)を、〒790-8571シティプロモーション推進課 [kouho-baby@city.matsuyama.ehime.jp](mailto:kouho-baby@city.matsuyama.ehime.jp)へ(応募多数の場合は抽選。応募写真は返却しません。なお、この紙面は市ホームページに掲載します)

### オミクロン株対応 ワクチンの早期接種

感染が拡大する前に接種を検討してください。

**対象者** 初回接種(1・2回目接種)が完了し、前回の接種から**3カ月**以上経過した12歳以上の人  
※現時点で、オミクロン株対応ワクチンの接種は1人1回  
**接種券** 前回の接種から3カ月以上経過する人に発送  
**予約** 専用予約サイト、ワクチンコールセンター、公民館で予約できます

### ワクチンの夜間接種

広く接種機会を提供するため、夜間に集団接種を行います。

**会場** 県民文化会館(道後町二丁目)  
**日時** 12月10日、17日、24日  
いずれも土曜日。18～20時  
※専用予約サイトやワクチンコールセンターで事前予約が必要  
**接種人数** 1日当たり100人  
**使用するワクチン** ファイザー社のオミクロン株(BA.4/5)対応ワクチン

### 乳幼児(生後6カ月から 4歳)のワクチン接種

乳幼児への初回接種は3回に分けて行います。

**接種券** 対象者へ順次、発送  
**予約** 接種ができる医療機関や予約方法などは、市ホームページを確認してください

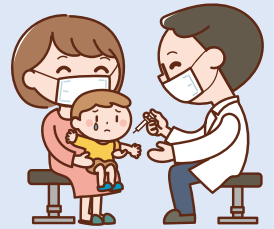

新型コロナウイルス感染症と季節性インフルエンザが同時に流行する可能性があります。新型コロナとインフルエンザの両方のワクチンを接種しましょう。

**予約方法** **専用予約サイト**  
(24時間対応)  
※公民館の代行予約もあります

**松山市新型コロナワクチンコールセンター**  
☎909-3353 (8時30分～20時、土・日曜・祝日を含む)  
※聴覚に障がいのある人は☎948-8022をご利用ください

**市ホームページ**  
詳細はこちらから

保健予防課 ☎911-1829・FAX 989-9994 ※ワクチン接種ができる医療機関や注意事項は、市ホームページを確認してください

## 感染拡大防止のお願い

### 愛媛県陽性者登録センターの利用

国が承認した検査キットを使い、自己検査などで陽性になった人は、医療機関を受診せず自宅療養するために愛媛県陽性者登録センターを利用してください。



登録はこちらから

**対象者** 次の全ての要件を満たす人  
◆愛媛県在住 ◆軽症または無症状  
◆65歳未満で基礎疾患がないなど重症化リスクが低い  
◆妊娠していない ◆発症日(0日)から6日以内

### この冬は、検査キット・解熱鎮痛薬の準備を

- ◆発熱などの体調不良時に備えて、新型コロナ抗原定性検査キット・解熱鎮痛薬を早めに購入しておく(かかりつけ薬剤師・薬局に相談)
- ◆国が承認した「医療用」もしくは「一般用」の検査キットを使用
- ◆電話相談窓口などの連絡先をあらかじめ確認

### 感染防止対策の徹底

マスクを正しく着用し、定期的な換気や小まめな手洗い、手指消毒など、基本的な対策を継続してください。

### 発熱などの症状がある人へ

かかりつけ医や受診相談センターに、まずは電話などで相談してください。医師が必要と判断した場合、検査します。  
※番号をよく確認して電話してください。つながりにくい場合は、時間を空けてかけてください



受診相談センター(24時間対応)

☎909-3483

保健福祉政策課 ☎948-6823・FAX 934-1832



## 市政広報番組

南海放送で放送

毎週火曜日 19時54分～20時

再放送 毎週日曜日 11時40分～11時45分

12月放送予定

- 6日/道後温泉別館 飛鳥乃湯泉 5周年
- 13日/もう受け取りましたか? お得なマイナンバーカード
- 20日/お正月イベントをご紹介します

シティプロモーション推進課 ☎948-6877・FAX 934-2578

### メールマガジン

松山Smile通信  
毎月第1・3金曜日配信



笑顔!松山! 愛媛CATV たうんチャンネル (111ch)  
市長が市政情報を発信!

### 市政広報ラジオ

- 南海放送 「みんなの松山」  
毎週土曜日11時45分～11時54分
- FM愛媛 「まつやま笑顔一番」  
毎週日曜日9時55分～10時

### 松山市動画チャンネル

市長の記者会見をはじめ  
市政情報を発信!



## がんばれ愛媛のスポーツチーム 市内ホームゲーム日程(12月)

### 愛媛オレンジバイキングス

日程	開始時間	対戦相手	会場
9(金)	19:00	千葉	総合コミュニティセンター(湊町七丁目)
10(土)	15:00		
28(水)	19:00	佐賀	

※最新情報はチームのホームページを確認

スポーツ推進課  
☎948-6889・FAX 934-1287

