

2022

3
15

No.1458



笑顔広がる人とまち 幸せ実感都市 まつやま

まつやま

俳都松山 今月の俳句
Haiku Capital Matsuyama

朝つばめ私は有限かつ無限

市川侑奈 高田高等学校 兼題「朝」
第23回俳句甲子園 優秀賞(令和2年)

坂の上の雲ミュージアム 今年、開館15周年

建築家・安藤忠雄さんが設計した坂の上の雲ミュージアムは平成19年4月に開館し、今年で15周年を迎えます。司馬遼太郎さんの小説『坂の上の雲』に描かれた秋山好古・真之兄弟と正岡子規の3人の生涯を通して明治日本の姿や当時の人たちの様子を展示解説しています。



保存してください。いつかまたお役に立ちます

好評開催中 第15回企画展 『坂の上の雲』にみる日本海海戦—「運命の海」

開催期間 令和5年2月12日(日)まで ▶ **開館時間** = 9時～18時30分 (入館は18時まで) ※月曜日は休館 (休日の場合は除く)

内容 小説で日本海海戦を描いた「運命の海」の章を軸に、日本海軍とロシア海軍の戦いの経過を紹介

料金 入館料が必要 (一般400円、高齢者〈65歳以上〉・高校生200円、中学生以下無料)



動画でも分かりやすく解説

「安藤忠雄 建築の軌跡」コーナーを新設

開館以来、国内外から多くの建築ファンが訪れる坂の上の雲ミュージアム。安藤さんが設計した建物の魅力をさらに発信するコーナーを新しく設け、3月15日(火)から公開します。



© 関野欣次

内容 安藤さんが設計した建築物の写真18枚 ▶ 安藤さんの事績を紹介するオリジナル動画「安藤忠雄 建築の軌跡」 ▶ 坂の上の雲ミュージアムの設計資料 ▶ 安藤さんに関する書籍の紹介など



オリジナル動画「安藤忠雄 建築の軌跡」

秋山真之祭2022 ミュージアム^{いち} 受けたい授業^ん in 坂の上の雲ミュージアム～真之編～

日時 3月26日(土) ▶ 1回目=10時～12時30分 ▶ 2回目=14時～16時30分

内容 松岡宏忠アナウンサーが先生役になって真之の人柄や功績などを授業 ▶ 館内で「ミュージアム謎解きクイズラリー」(参加賞あり) ▶ 船を作り庭の水景に浮かべ記念撮影

対象 市内在住の小学3～6年生とその保護者。子ども1人につき保護者1人まで

定員 各回20組 (抽選) **料金** 500円 (1組)

申し込み 3月22日(火)までに坂の上の雲ミュージアムホームページの応募フォームで申し込み



坂の上の雲ミュージアム ☎915-2600 ・ ☎915-3600

近現代建築パネル展

期間 3月15日(火)～7月下旬 (予定)

内容 四国内の安藤さんが設計した建築物の紹介 ▶ 市内の歴史的建築物の紹介 ▶ 県内の著名建築家の建築物の紹介

料金 「安藤忠雄 建築の軌跡」コーナーと近現代建築パネル展のみの観覧は無料

主な内容

- 「総合防災マップ」と「マイ・タイムラインシート」を配布します 2面
- 特集 国民年金 6・7面
- 市民ガイド 8～11面

発行：松山市役所
編集：秘書広報部シティプロモーション推進課
毎月1日・15日発行
☎948-6705 ☎934-2578
https://www.city.matsuyama.ehime.jp/

災害時などの防災行政無線放送は、電話で確認できます ▶ ☎986-7755 (松山・北条) ・ ☎997-1193 (中島)

「総合防災マップ」と「マイ・タイムラインシート」を配布します



最新の防災情報やハザード情報を盛り込んだエリア別の「まつやま総合防災マップ」と、いざというときの家族の防災行動計画を書いておく「まつやまマイ・タイムラインシート」を新しく作成しました。3月10日(木)ごろから3月末までに全戸に配布します。

防災マップは、洪水や土砂災害、津波、高潮などのさまざまな災害リスクを1冊にまとめています。この機会に「自宅周辺にどんな災害リスクがあるか」「いつ、どこに避難するか」などを家族で話し合い、マイ・タイムラインシートに記入しておきましょう。

届かない場合は、えひめリビング新聞社広報配布センター☎998-4433・FAX921-6920へ連絡してください。防災・危機管理課(市役所本館5階)や支所、出張所、市民サービスセンターでも配布しています。



「マイ・タイムラインシート」を作成しよう!

- ①防災マップで自宅周辺の災害リスクを確認
- ②避難先の候補を記入
- ③家庭の状況をチェック
- ④警戒レベルに合わせた防災行動計画をチェック✓
※チェック項目にない行動は自由記載欄に記入
- ⑤記入できたら切り取って、見える場所に貼っておきましょう

☎防災・危機管理課☎948-6793・FAX934-1813

「秋山真之祭2022 インスタ企画」作品募集

日本海海戦の連合艦隊出撃時の電報文に真之が付け加えたとされる「本日天気晴朗なれども波高し」の一文。真之の文学的才能の高さが分かるだけでなく、濃霧のせいで敵艦隊を見逃す心配がないなど、さまざまな情報が込められています。

この一文にちなみ、「秋山真之祭2022」では「天気」をテーマにInstagramで写真とその写真への気持ち、エピソードを募集します。

内容 テーマ=「わたしのお天気エッセイ」
※応募者の中から大賞(1作品)・入選(10作品)を決定

申し込み 3月31日(木)まで。公式ホームページの専用応募フォームから応募またはInstagramで「#(ハッシュタグ)秋山真之祭2022」と@sakanoueno.kumomuseumを付けて写真とエピソードを投稿(公開アカウントが対象)。何回でも投稿可能

※公式Instagramで、氣象予報士・水口佳美さんの解説を付けて随時投稿します



▼「インスタ企画」投稿例



通勤途中で「うろこ雲」を発見。「いわし雲」とどう違うんだろう? こんな雲を見たら雨が降るかも、と聞いたことあるけれど、この日は降らなかったのがラッキーな日だったということにしよう。(ペンネーム SORA)

☎道後温泉ミュージアム☎915-2600・FAX915-3600



国際ソロプチミスト松山が軽自動車をお贈り

認証50周年を迎えた国際ソロプチミスト松山から、市社会福祉協議会へ軽自動車1台をお贈りいただき、2月10日に同協議会名誉会長の野志市長から感謝状を贈りました。
お贈りされた車両は、同協議会が行う「まつやま支えあいフードバンク事業」で食品の運搬などに使用されます。国際ソロプチミスト松山の松原真美会長は「食品ロスを削減する同協議会の事業に賛同した。私たちの思いをこの車両に託すので、ぜひ活用してほしい」と話しました。
野志市長は「本当にありがたい。生活に困っている人へ食品を届けるフードバンク事業で大いに使わせていただき」と感謝の言葉を述べました。

☎高齢福祉課☎9486410・FAX9341763

日本郵便(株)と連携企画を実施します

本市と日本郵便(株)は包括連携協定を締結し、協働して地域を活性化し、市民サービスを高めています。「松山古川郵便局」が「まつやま椿郵便局」に改称・移転し、3月22日(火)に開局するのを記念して、プレゼント企画を実施します。

期間 3月22日(火)～4月28日(木)(グッズが無くなり次第終了)

会場 道後温泉 椿の湯(道後湯之町)、まつやま椿郵便局(古川北一丁目)

内容 椿の湯に入浴して、台紙に「椿スタンプ」を押印
※台紙は両会場の窓口にあります▶まつやま椿郵便局窓口で取引(ATM取引は除く)して「ぼすくまシール」をもらう▶どちらも集めたら、まつやま椿郵便局で郵便局のオリジナルグッズと引き換え(平日9～17時)

定員 200人(先着順)



☎道後温泉事務所☎921-5141・FAX934-3415

まつやま椿郵便局開局イベント事務局(郵便局内)☎936-5270

非課税世帯等臨時特別給付金

給付額 1世帯当たり10万円(1回限り)

対象 下記のいずれかに該当する世帯

①令和3年12月10日時点で本市に住民票があり、世帯全員の令和3年度の住民税が非課税の世帯

②新型コロナウイルス感染症の影響で、令和3年1月以降の収入が減少し、世帯全員が住民税非課税相当の収入となった世帯

※いずれも世帯全員が、住民税が課税されている人の扶養親族などの場合は除く

申し込み ①市が送付した確認書を返送。5月16日(月)(必着)②申請書を直接または郵送。9月30日(金)(必着)▶提出先=〒790-8571市住民税非課税世帯等給付金対策室▶受付窓口=市役所本館11階大会議室(3月31日(木)まで)、市役所別館3階会議室(4月1日(金)から)

※詳細は市ホームページまたは専用コールセンターで確認

☎市住民税非課税世帯等給付金対策室(専用コールセンター)
☎①909-7711②909-4566・FAX934-1832



松山春まつり(お城まつり)イベント一覧

4月	行事名	時間	場所	料金
2(土) 3(日)	生花展	8時30分 ～17時30分 ※3日は16時まで	松山城山ロープウェイ 東雲口駅舎 2階交流ホール	—
	松山城山ロープウェイ 夜間運行	17時30分～21時	東雲口駅～ <small>ちょうじやがなる</small> 長者ヶ平駅	大人520円 小人260円
3(日)	大名武者行列	11時20分 ～11時50分 (出発式11時10分～)	ロープウエー街～ 一番町通り(国道11号)	—
	春まつりin堀之内 (ステージイベント・キッ チンカーグランプリ・き まぐれ市など)	10～16時	城山公園堀之内	食べ物や 飲み物の販売 などは有料
	昭和の古町神輿ロープ巻き	13～17時	二之丸史跡庭園 (奥砂利)	大人200円 小人100円
4(月)	第13回 東雲能	14～16時	東雲神社	2,000円
2(土) ～4(月)	松山春まつり撮影会	各行事の時間	各行事の場所	—

※時間や場所を変更する場合があります

☎観光・国際交流課 948-6556 ・ FAX 943-9001

大名武者行列のコースと交通規制

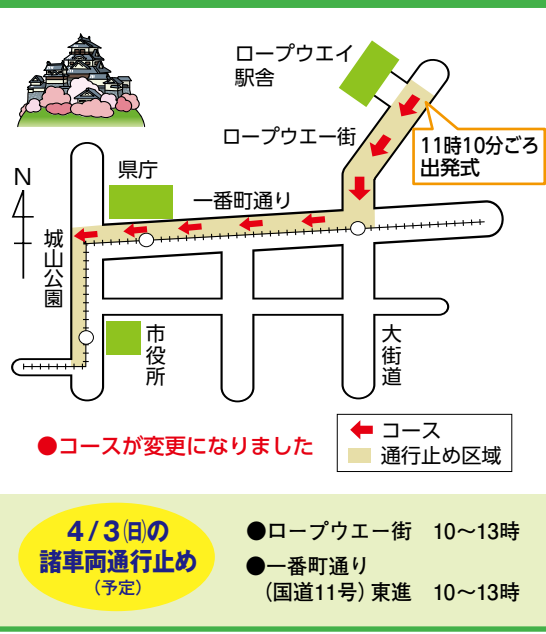

※新型コロナウイルスの感染状況で、内容を変更・中止する場合があります。詳細は市ホームページを確認してください



鎧よろいや着物などの本格的な衣装を身に着けた松山城主ゆかりの隊列が市中心部を練り歩く大名武者行列や、堀之内のステージイベントなど、さまざま催しを行います。

4月2日(土)～4日(月)
松山春まつり(お城まつり)

10月1日
から

後期高齢者の窓口負担が見直されます

窓口負担が1割の被保険者のうち、一定以上の所得がある人は窓口負担が2割になります

75歳以上の後期高齢者の医療費のうち、約38%を現役世代(子や孫)が支援金で負担しています。少子高齢化が進む中、今後、団塊の世代が75歳以上になり、医療費の増大が見込まれます。現役世代の負担増加を抑え、国民皆保険を未来につないでいくため窓口での負担割合を変更します。

75歳以上の後期高齢者の医療費の財源内訳(総額約18兆円)

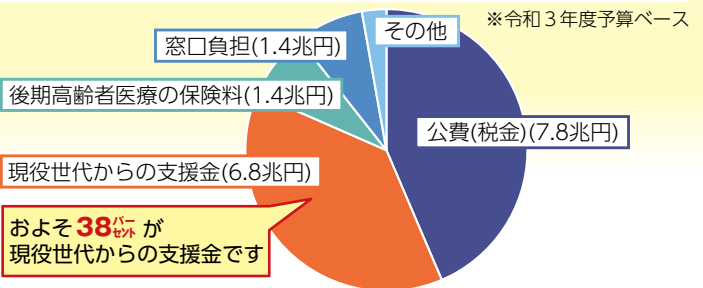

2割負担になる対象者(以下「対象者」)

75歳以上の人^{*1}の課税所得^{*2}や年金収入^{*3}を基に、世帯単位で判定します。

窓口負担割合2割の判定(10月1日以降)

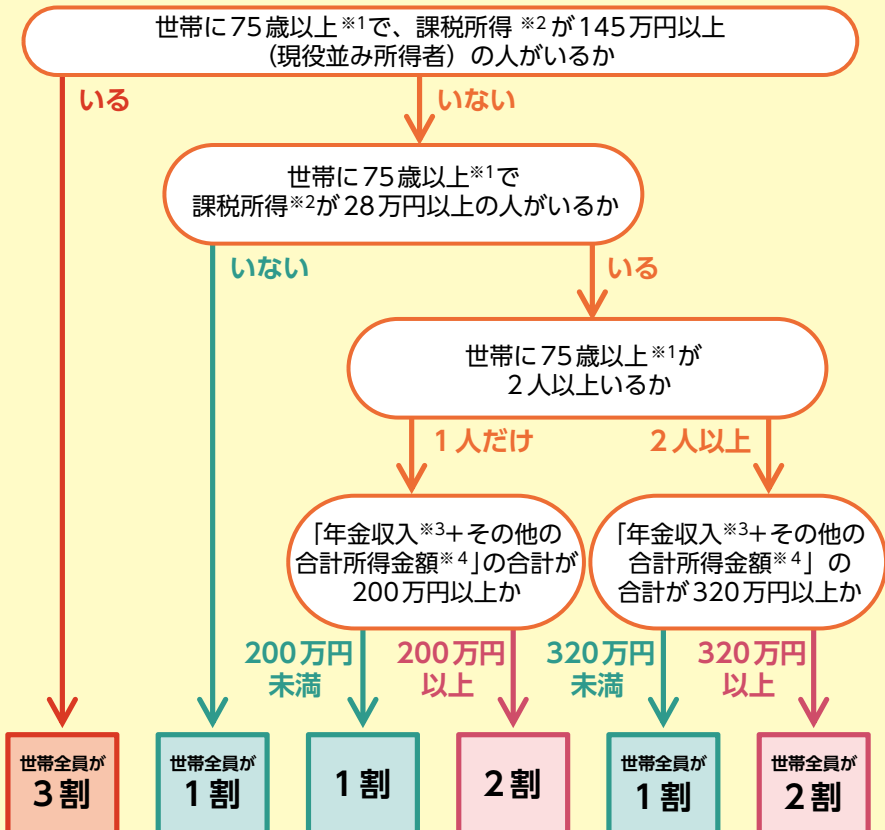

※1=65～74歳で一定の障がいのある状態にあると広域連合から認定を受けた人も含む ▶ ※2=住民税納税通知書の「課税標準」の額(前年の収入から給与所得控除や公的年金等控除、所得控除を差し引いた後の金額) ▶ ※3=遺族年金や障害年金は含まない ▶ ※4=給与や事業などの収入から、給与所得控除や必要経費などを差し引いた後の金額

対象者の外来医療費負担を抑える配慮措置

施行後3年間は、対象者の1カ月の外来診療の窓口負担の増加額が3,000円を超える場合、その超えた金額を高額療養費で給付します(配慮措置。入院は対象外)。配慮措置分は後日、事前に登録している口座へ払い戻します。

配慮措置が適用される場合の計算方法

例=1カ月の医療費全体額が5万円の場合

窓口負担割合1割のとき①	5,000円
窓口負担割合2割のとき②	1万円
負担増③(②-①)	5,000円
窓口負担増の上限④	3,000円
払い戻し(③-④)	2,000円



配慮措置

1カ月5,000円の負担増を3,000円に抑え、差額を払い戻します

対象者で高額療養費の口座を登録していない人には、令和4年度の被保険者証を一齐送付した後に、県後期高齢者医療広域連合から申請書類を送付する予定です(送付時期は未定)。

対象者に限らず高額療養費の口座登録は、高齢福祉課(市役所別館2階)または支所で随時、受け付けています。

被保険者証は8月と10月の2回交付の予定(全被保険者)

国の方針で、8月の年次更新時に2割負担の判定ができないため、令和4年度は対象者を含めた被保険者全員に、被保険者証を2回、交付する予定です。

※8月と10月に交付する保険証は色が異なります



移動図書館『つばき号』巡回日程表

4～9月

利用方法

①利用者カードを作る(無料)

移動図書館や中央・三津浜・北条・中島図書館で、各図書館共通の利用者カードが作れます(運転免許証または健康保険証など、本人確認ができる書類をお持ちください)。

②貸出冊数は1人10冊以内、貸出期間は2週間(次の巡回日)まで

返却は、移動図書館や中央・三津浜・北条・中島図書館のほか、市民サービスセンター(いよてつ高島屋南館2階、フジグラン松山別棟2階)でできます。また、市役所本館1階および第四別館1階、松山三越1階、味生・久枝・畑寺児童館、南部児童センターに返却ポストを設けています。

お知らせ

●暴風・大雨警報が発令された場合は巡回を中止します

●悪天候や工事などで巡回を中止したり、駐車場所を変更したりする場合があります

●私有地のステーションは、個人の車両は乗り入れできない場合があります



巡回日	曜日	地区	移動図書館ステーション名・巡回時間					
			10:00~10:30	10:40~11:10	13:30~14:00	14:10~14:40	14:50~15:20	
4月5日 19日	火	小野久米	くぼた内科(北梅本町)	南梅本集会所(南梅本町)	南梅本団地[公園](南梅本町)	日尾グリーンハイツ団地集会所(水尾町)	南窪田集会所(久米窪田町)	
5月3日 17日			石井	天山分館(天山一丁目)	10:40~11:20 朝生田こどもひろば(朝生田町六丁目)	県営西石井団地集会所(西石井三丁目)	市営椿野団地[集会所西](西石井四丁目)	愛媛銀行東石井社宅(東石井五丁目)
6月14日 28日				荏原坂本	10:10~10:30 西野分館(西野町)	久谷支所(東方町)	東方団地集会所(東方町)	14:10~14:30 衛門三郎の里(浄瑠璃町)
7月12日 26日		和気			幸苑苑団地[八木商店](太山寺町)	勝岡集会所(勝岡町)	市営太山寺団地集会所(太山寺町)	和気みどりヶ丘団地[8班大久保氏宅東](太山寺町)
8月9日 23日			浅海難波北条立岩河野栗井		10:30~10:50 浅海公民館(浅海原)	11:00~11:20 大浦公民館(大浦)	11:30~12:00 北条支所[東駐車場](北条辻)	13:20~13:40 立岩公民館前[第三部ボクシング場](猿川原)
9月20日				垣生余土生石	東垣生健康増進センター[駐車場](東垣生町)	共同利用施設余土南センター(余土南五丁目)	市営富久団地[集会所北](富久町)	カマタハイツ(余土中三丁目)
4月6日 20日		味生味酒			日吉神社(南斎院町)	津田団地[津田公園](北斎院町)	衣山分館(衣山二丁目)	御産所[メソッドスクール前](別府町)
5月4日 18日			★由良泊		10:20~10:40 門田集会所(門田町)	10:50~11:10 北浦公園北(由良町)	11:20~11:50 住吉神社[興居島駐在所南](由良町)	13:00~13:30 船越緑地(泊町)
6月1日 15日				石井	星岡団地[第1公園前](星岡二丁目)	星岡集会所(星岡三丁目)	第5サンテラス吉田(東石井一丁目)	東石井分館(東石井三丁目)
7月13日 27日	石井	東北土居集会所(越智一丁目)			B J 石井教室(越智二丁目)	石井支所(居相一丁目)	伊豫豆比古命神社(椿神社)[駐車場](居相二丁目)	椿の宮団地集会所(古川南一丁目)
8月10日 24日		雄都生石味生	土居田分館(土居田町)		国土交通省富久宿舎(富久町)	コンフォート桜(空港通六丁目)	生石支所(南吉田町)	高岡団地分館(高岡町)
9月21日			小野久米	東鷹の子団地[公園東](平井町)	国家公務員久米住宅(久米窪田町)	来住団地[亀山氏宅西](来住町)	来住集会所(来住町)	来住廃寺跡(来住町)
4月7日 21日	垣生生石余土			大新田団地[公園](西垣生町)	西垣生北集会所(西垣生町)	共同利用施設南吉田センター(南吉田町)	久保田団地[安楽寺北](久保田町)	15:00~15:30 余土農協保倉庫[ブランドマン武方東](保免西三丁目)
5月5日 19日		湯山伊台石井余土		グリーンヒルズ湯の山[中央公園](湯の山五丁目)	10:50~11:20 道後ニュータウン[第3公園](南白水一丁目)	一の宮団地分館(古川南三丁目)	古川ふれあいセンター(古川南一丁目)	市営市坪西団地[緑地西](市坪北二丁目)
6月2日 16日			小野久米(商業施設)	10:00~11:40 フジグラン重信[第2駐車場](南梅本町)		14:00~15:40 サニーマート松山久米店[正面入口前駐車場](北久米町)		
7月14日 28日	浮穴荏原石井			県営森松団地[19棟北](森松町)	上野団地公園(上野町)	市農協浮穴支所高井出張所(南高井町)	土居分館(土居町)	平成脳神経外科病院(北井門町)
8月11日 25日		石井潮見(商業施設)		10:00~11:40 ジョー・プラ[催し広場](朝生田町五丁目)		14:00~15:40 DCMダイキ平田店[東駐車場](平田町)		
9月22日			桑原久枝(児童館)	10:00~11:40 畑寺児童館(畑寺四丁目)		14:00~15:40 久枝児童館[なかよしふれあいセンター](西長戸町)		

巡回日	曜日	地区	移動図書館ステーション名・巡回時間					
			10:00~10:30	10:40~11:10	13:30~14:00	14:10~14:40	14:50~15:20	
4月12日 26日	火	石井湯山伊台	和泉南公園(和泉南四丁目)	北古川公園(古川北一丁目)	グリーンヒルズ湯の山[コミュニティホール](湯の山八丁目)	向陽ハイツ集会所(下伊台町)	白水台公園(白水台二丁目)	
5月24日 6月7日			★日浦五明伊台	10:50~11:20 松山ヤクルト販売東本センター(東本二丁目)	13:00~13:20 厳島神社(溝辺町)	13:30~13:50 東川分館(東川町)	14:10~14:40 日浦公民館(河中町)	15:00~15:30 JAえひめ五明生活ストア(菅沢町)
7月5日 19日				堀江	13:30~13:50 J R 堀江駅前(堀江町)	14:00~14:20 堀江公民館(堀江町)	14:30~14:50 堀江支所(福角町)	15:00~15:30 福角病院(福角町)
8月2日 16日		堀江和気久枝			堀江いつき団地[いつき公園](堀江町)	元和気浜バス停留所(和気町二丁目)	安城寺西公園(安城寺町)	白形医院(和気町一丁目)
9月13日 27日			★潮見		志津川東分館(志津川町)	蓮華寺(谷町)	平田集会所西(平田町)	県営潮見団地[集会所南](吉藤四丁目)
4月13日 27日				★道後清水	山田集会所(祝谷六丁目)	道後小学校[北東入口前](石手四丁目)	祝谷東町集会所(祝谷東町)	湯築ハイツ[湯築小学校東](道後北代)
5月25日 6月8日		久枝清水			愛大東長戸宿舎(東長戸四丁目)	還熊八幡神社前(御幸一丁目)	不論院[駐車場](高砂町三丁目)	グランコート山越II[駐車場](山越一丁目)
6月15日 29日			桑原久米		畑寺分館(畑寺二丁目)	畑寺四丁目[藤原氏宅南](畑寺四丁目)	桑原分館(桑原五丁目)	三町分館(三町三丁目)
7月6日 20日				栗井堀江	光洋台集会所前[みんなの広場](光洋台)	栗井公民館(久保)	内宮分館[ふれあいセンター](内宮町)	堀江郵便局(堀江町)
8月3日 17日	★潮見伊台久枝宮前	吉藤集会所(吉藤五丁目)			伊台公民館(下伊台町)	東長戸二丁目[関山氏宅東](東長戸二丁目)	安城寺ニュータウン[若駒公園](安城寺町)	15:00~15:30 みどりヶ丘団地[河内氏宅西](みどりヶ丘)
9月14日 28日		味生宮前高浜	9:50~10:30 市営山西団地[集会所西](山西町)		青葉台公園(青葉台)	高浜町一丁目[元鶴久森石油南](高浜町一丁目)	すみれ野団地[北公園](石風呂町)	サーパス三津浜駅通り[玄関前](古三津二丁目)
4月14日 28日			桑原久米素鷲	市営松末南団地[集会所南](松末二丁目)	川付集会所(福音寺町)	小坂三丁目[松本氏宅南](小坂三丁目)	14:20~14:50 南土居集会所(南土居町)	15:00~15:30 北窪田集会所(久米窪田町)
5月12日 26日	小野久米			素鷲神社[畑中分館東](平井町)	五楽[五楽公園西](平井町)	北久米集会所(北久米町)	南久米集会所(南久米町)	鷹子分館(鷹子町)
6月9日 23日		道後八坂桑原		県身体障がい者福祉センター(道後町二丁目)	東部防災拠点[道後中学校西](上市一丁目)	青少年センター(築山町)	高知銀行松山社宅(新石手)	東山神社(東野四丁目)
7月7日 21日			難波久枝(商業施設)	10:00~11:40 マルナカ北条店[駐車場北側](下難波)		14:00~15:40 フジ安城寺店[駐車場東側](安城寺町)		
8月4日 18日	湯山小野久米			県営溝辺団地[28棟南](東野三丁目)	市之井手浄水場入り口(溝辺町)	永田部落[集会所西](南梅本町)	ぐるうぶほうむ54番地[駐車場](水尾町)	ていれぎニュータウン(高井町)
9月11日 25日		垣生久米(商業施設)		10:00~11:40 セブンスター垣生店[駐車場北側](東垣生町)		14:00~15:40 生活協同組合コープえひめコープ久米[駐車場西側](鷹子町)		
10月9日 23日			味生石井(児童館)	10:00~11:40 味生児童館(別府町)		14:00~15:40 南部児童センター(古川北三丁目)		
11月6日 20日	5月29日は運休							

★=巡回場所などを一部変更しています

スマートフォン・パソコンなどで、蔵書検索やインターネット予約ができます!

●蔵書検索・予約サイト

<https://www.tosyokan.city.matsuyama.ehime.jp/opac/>



運休・巡回中止など最新情報はこちらで確認してください

●移動図書館ホームページ

<https://www.city.matsuyama.ehime.jp/shisetsu/bunka/library/idotosho/index.html>



愛犬のために 犬の登録と狂犬病予防注射を 4/3(日)~29(金・祝)

生後91日以上の飼い犬の登録と、毎年1回の狂犬病予防注射は飼い主の義務です

集合予防注射(以下、集合注射)実施期間中は、どの会場でも犬の登録と狂犬病予防注射ができます。詳細は市ホームページを確認してください。

集合注射を受けられない場合は、必ず動物病院などで予防注射を受け、注射済票(令和4年度)の交付を受けてください。

注射済票を交付されなかった場合は、狂犬病予防注射済証を生活衛生課(市保健所〈萱町六丁目〉1階)に提出し、必ず注射済票を受け取ってください(交付手数料550円)。



会場で必要なもの

- 登録料3,000円(生涯一度)
- 注射料3,100円(交付手数料込み)
- 3月下旬に届く通知はがき



こんな時はどうする？

●飼い主の変更・転居など

登録している犬が死んだときや犬を譲渡したとき、飼い主が転居したときは、生活衛生課または市民課(市役所本館1階)、支所に届け出が必要です。

市外へ住所を変更する場合は本市での手続きは必要ありません。新しい市区町村で住所変更の手続きをしてください。

【必要なもの】犬の鑑札

●野犬で困っている場合

捕獲箱を無料で貸し出します。

電話で生活衛生課分室☎948-6751へ



犬の鑑札



狂犬病予防注射済票

犬の登録と狂犬病予防注射 集合注射実施日程表 (地区別)

地区	4月	時間	場所
番町	15日(金)	9:30~9:50	市役所南側駐車場
東雲	15日(金)	10:00~10:20	県教育会館
八坂	13日(水)	9:40~10:30	青少年センター
素鷲	13日(水)	13:00~14:15	素鷲公民館
	15日(金)	11:20~11:35	県農業共済組合松山支所
雄郡	15日(金)	10:30~11:40	土居田分館
		9:30~10:00	竹原分館
	17日(日)	11:15~11:50	針田分館
		13:00~14:00	雄郡公民館
新玉	15日(金)	13:00~14:00	総合コミュニティセンター千舟町側
味酒	10日(日)	13:45~14:15	朝美二丁目分館
	29日(金・祝)	9:30~11:50	市保健所駐車場
		13:00~14:30	
清水	6日(水)	9:30~10:20	清水公民館
		10:35~11:00	山越集会所
桑原	10日(日)	13:00~14:00	桑原支所
	15日(金)	10:35~11:05	東野下分館
道後	4日(月)	13:25~14:10	祝谷分館
	10日(日)	10:45~11:30	道後支所
	13日(水)	10:45~11:40	新石手公園(遍路橋東)
味生	17日(日)	11:05~11:30	山西分館
	29日(金・祝)	9:40~11:50	味生支所
		13:00~14:30	
生石		9:30~10:30	生石支所
	10日(日)	10:45~11:10	久保田分館
		11:20~11:40	南吉田分館
	17日(日)	9:30~10:15	富久分館
		10:25~10:50	北吉田分館
垣生	10日(日)	13:00~14:00	東垣生分館
	15日(金)	13:00~14:00	垣生支所
宮前	7日(水)	13:00~14:00	宮前公民館
三津浜	17日(日)	13:00~14:30	三津浜支所
高浜		9:40~10:30	すみれ野分館
	7日(水)	10:40~11:10	高浜町漁業協同組合
		11:20~11:30	高浜一丁目分館
久枝	10日(日)	9:40~11:30	久枝支所
潮見	10日(日)	13:00~13:30	潮見支所
和気	6日(水)	11:15~11:45	勝岡分館
		13:00~14:00	和気支所
堀江	13日(水)	9:40~9:55	東栄分館
		9:30~9:40	内宮ふれあいセンター
		9:50~10:20	大西二分館
	17日(日)	10:30~11:30	堀江公民館
		13:00~13:40	堀江支所
		13:50~14:00	東大栗分館

地区	4月	時間	場所	
余土	15日(金)	9:40~10:15	市坪分館	
	17日(日)	10:15~11:00	余土公民館	
興居島	12日(火)	9:40~9:50	御手洗分館	
		9:55~10:05	泊公民館	
		10:15~10:25	船越分館	
		10:35~10:45	鷲ヶ巣農協	
		10:55~11:05	北浦農協	
		11:15~11:25	馬磯分館	
		11:30~11:40	門田分館	
		13:00~13:20	興居島支所	
久米	6日(水)	9:30~10:10	来住分館	
		9:30~10:00	北久米分館	
	29日(金・祝)	10:10~11:50	久米支所	
		13:00~14:30		
湯山	3日(日)	9:40~10:40	湯の山コミュニティーホール	
		10:50~11:40	湯山支所	
	10日(日)	9:40~10:30	倉敷分館	
日浦	4日(月)	9:30~9:40	河中出張所	
伊台	3日(日)	13:00~13:35	伊台支所	
		13:40~14:10	白水台分館	
		10:20~10:30	実川分館	
		10:35~10:45	本村分館	
		10:50~11:00	グリーンハイツ公園	
4日(月)	11:05~11:15	桜組分館		
	11:20~11:30	梅組分館		
	13:00~13:15	瀬戸風ハイツ集会所		
	9:50~10:00	神次郎宮ノ下		
5日(火)	10:05~10:15	五明支所		
	9:40~11:40	小野支所		
	13:00~13:20	小野谷分館		
小野	6日(水)	13:30~14:00	水泥石分館	
		10:25~10:35	太尺寺分館	
		10:45~11:05	北梅本連合分館	
浮穴	7日(木)	13:00~13:30	浮穴支所	
石井	3日(日)	9:40~10:10	和泉分館	
		10:25~11:30	古川分館	
		13:00~14:00	石井支所	
		6日(水)	13:00~14:00	今在家分館
		7日(木)	9:40~10:00	朝生田分館
10:15~11:00	西石井分館			
11:10~11:30	東石井分館			
13:45~14:05	北井門分館			

地区	4月	時間	場所
久谷	4日(月)	9:40~9:50	丹波バス停前
		9:55~10:05	窪野本組分館
		10:10~10:20	中組薬師寺前
		10:35~10:50	奥久谷分館
		11:00~11:10	出口出張所
		11:20~11:30	浄瑠璃分館
		13:00~13:15	恵原分館
		13:25~13:35	西野分館
		13:45~14:00	上野中組分館
		6日(水)	11:20~11:40
12日(火)	9:40~9:55	中野分館	
	10:00~10:15	政友分館	
	10:25~10:40	津吉分館	
	10:50~11:30	久谷支所	
	13:00~13:15	今市分館	
	13:25~13:40	高尾田分館	
北条	13日(水)	11:15~11:25	新開第一集会所
		13:00~13:10	土手内集会所
		13:20~13:50	北条支所 北車庫前
浅海	8日(金)	13:00~13:10	味栗集会所
		13:20~13:40	浅海公民館
立岩	11日(月)	14:00~14:10	萩原集会所
		9:30~9:40	庄府集会所
		9:45~9:55	米之野集会所
		10:00~10:10	儀式集会所
		10:15~10:25	中村集会所
		10:30~10:40	立岩公民館
		10:45~10:55	才之原集会所
11:00~11:10	嫁ヶ石橋		
難波	8日(金)	9:30~9:40	中通第二集会所
		9:50~10:00	庄公会堂
		10:05~10:15	上難波会堂
		10:20~10:30	難波公民館
		10:35~10:45	下難波公民館
		10:55~11:05	石風呂集会所
正岡	11日(月)	11:15~11:25	大浦集会所
		9:40~9:50	小山集会所
		10:00~10:10	中西外集会所
		10:20~10:30	椋之原集会所
		11:20~11:30	正岡神田集会所
		13:00~13:10	中西内集会所
		13:20~13:40	八反地集会所
13:50~14:00	高田集会所		

地区	4月	時間	場所	
河野	11日(月)	10:40~10:50	北条児童センター	
		11:00~11:15	河野公民館	
		11:20~11:30	夏目集会所	
		11:35~11:45	片山集会所	
		13:00~13:10	佐古集会所	
		13:20~13:30	河野高山集会所	
		13:40~13:50	善応寺集会所	
		14:00~14:10	横谷天満神社前	
		13日(水)	10:55~11:05	柳原集会所
		粟井	8日(金)	9:40~9:50
9:55~10:05	小川集会所			
10:15~10:25	磯河内集会所			
10:35~11:00	粟井公民館			
11:10~11:25	高縄団地集会所			
13:00~13:15	本谷集会所			
13:25~13:35	西谷集会所			
13日(水)	13:40~13:50	麓集会所		
	13:55~14:05	客集会所		
	10:10~10:25	粟井河原集会所		
	10:35~10:45	鹿峰集会所		
中島東・西	5日(火)	8:30~8:50	(中島)大浦分館	
		9:00~9:10	(中島)粟井分館	
		9:20~9:30	畑里分館	
		9:40~9:50	饒分館	
		9:55~10:05	吉木分館	
		10:10~10:20	熊田分館	
		10:25~10:35	宇和間分館	
10:45~10:55	神浦分館			
11:00~11:10	宮野集荷場			
11:15~11:25	長師分館			
11:30~11:40	小浜分館			
神和・睦野	5日(火)	8:40~8:50	二神分館	
		9:30~9:40	津和地地区榎橋	
		10:00~10:10	元怒和分館	
		10:30~10:40	上怒和埋立榎橋	
		11:20~11:30	野忽那分館	
		11:50~12:05	睦月分館	

※参加する人は、マスクの着用をお願いします

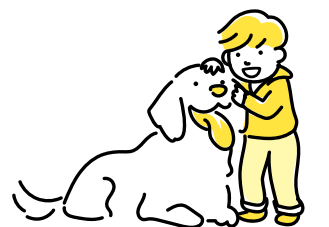

特集

国民年金

国民年金は、高齢などで収入が減ったときでも、支え合って安定した生活を保障するための制度です。加入者が納める保険料と国の負担で成り立っていて、保険料をきちんと納めていないと年金額が少なくなったり、年金を受けられなくなったりします。いざというときにきちんと年金を受けられるよう、国民年金制度を正しく理解しましょう。

20歳以上60歳未満は全員が加入

国民年金には、日本に住む20歳以上60歳未満の全ての人が加入し、種類によって保険料を納める方法が異なります。

年金の種類

第1号被保険者

自営業・農業・学生などで20歳以上60歳未満の人
→保険料は自分で納付

第2号被保険者

厚生年金などに加入している人
→保険料は給料から天引き

第3号被保険者

第2号被保険者に扶養されている配偶者で20歳以上60歳未満の人
→保険料は配偶者が加入している年金制度が負担

任意加入被保険者

日本国内に住所がある60歳以上65歳未満の人や海外に住む20歳以上65歳未満の日本人ら
→保険料は自分で納付

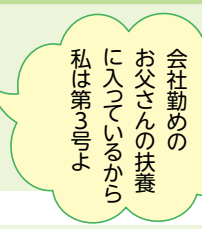
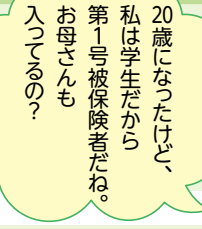

年金を受け取るのは、こんなとき

高齢になり仕事を辞めるなどして収入が減ったときや、病気やけがなどで障がいが残ったとき、家計を支えていた家族が亡くなったときなどに受けられます。

高齢になって収入が減った...



■老齢基礎年金
月額 78万900円(年額)

事故などで障がいが残った...



■障害基礎年金★
1級 97万6125円(年額)
2級 78万900円(年額)

特別障害給付金★
1級 5万2450円(月額)
2級 4万1960円(月額)

保険料納付期間(保険料を納めた期間や免除された期間)が10年以上ある人が原則、65歳から受けられます。

65歳になるまでに、病気やけがなどで障がいが残ったときに受けられます(支払いや免除など一定要件あり)。

障がいの原因になった病気やけがが初めて病院に行った日が、任意加入しなかった未加入期間(昭和61年3月以前に第2号被保険者の配偶者だったとき、または平成3年3月以前に学生だったとき)にあり、障害基礎年金が請求できないときに受けられます。
※障害者手帳の等級と障害年金の等級は異なります。

家計を支える人が亡くなった...

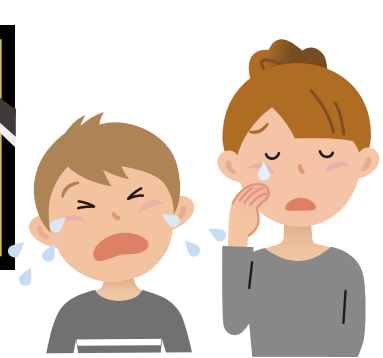

■遺族基礎年金★
子のある配偶者
100万5600円(年額)
子のみ 78万900円(年額)

■寡婦年金★
夫が受けるはずだった老齢基礎年金額の4分の3
第1号被保険者として国民年金の加入期間が10年以上ある夫が死亡したときに、妻が60歳から65歳になるまで受けられます(一定要件あり)。

国民年金に加入していた人が死亡したときに、18歳までの子または20歳未満で障がいのある子がいる場合に配偶者または子が受けられます(一定要件あり)。

■死亡一時金★
12~32万円
第1号被保険者として保険料を納付した期間が3年以上ある人が、老齢基礎年金や障害基礎年金を受けずに亡くなったときに遺族に支給されます。

※年金額は令和3年度の金額。★のついている年金は右記以外にも一定の支給要件があります。詳細は問い合わせください。

こんなときには必ず届け出を

年金を受けるには、必ず加入や喪失の手続きをしてください。納付は、口座振替のほかにも、コンビニエンスストアでの納付書払いやクレジットカード納付など、さまざまな方法の中から選べます。必ず期限内に納めましょう。納めるのが難しい人のために、申請免除や納付猶予(すべて申し込みが必要)などの制度があります。

第1号被保険者の届け出

こんなとき	必要なもの	手続き先
会社などを辞めた	年金手帳など本人確認ができるもの、退職票など退職日が分かるもの	国保・年金課(市役所別館3階)、市民課(市役所本館1階)、支所、出張所、各年金事務所など
離婚などで配偶者の扶養(3号)でなくなった	年金手帳など本人確認ができるもの、社会保険資格喪失連絡票など	
松山市に転入してきた	年金手帳など本人確認ができるもの	
年金手帳をなくした	本人確認ができるもの	
亡くなった	亡くなった人が加入していた年金制度で異なります。加入していた年金の問い合わせ先に確認してください。	

納付は前納がお得です

納付方法	令和4年度 割引額(年間)		申込期限
	左記①③④	左記②	
当月末振替		600円 (50円×12回分)	随時
6カ月前納	1,620円 (810円×2回分)	2,260円 (1,130円×2回分)	毎年2月末・8月末
1年前納	3,530円	4,170円	毎年2月末 ※現金納付は1年および2年未満の前納が可能。随時申し込みください
2年前納	1万4,540円 (2年間での割引額)	1万5,790円 (2年間での割引額)	

さまざまな納付方法があります

- ①現金納付(金融機関、コンビニエンスストアで納付書払い)
- ②口座振替
- ③クレジットカード納付
- ④電子納付(希望者は各金融機関にお問い合わせください)



口座振替が
お得ね!

令和4年度 保険料額は
月額 1万6,590円

受け取る年金額を増やしたい人は、ぜひご利用を

付加(年金)保険料
月額 400円

付加年金とは
第1号被保険者と65歳未満の任意加入被保険者(国民年金基金に加入している人は除く)は、定額保険料に加えて月額400円の付加保険料を納めると、毎年、200円×老齢基礎年金に付加保険料を納めた月数が上乗せされます。

納めるのが難しい人は...
申請免除、納付猶予、学生納付特例の手続きをしてみてください

産前産後期間の保険料が免除になります
出産予定日または出産日が属する月の前月から4カ月間免除されます。多胎妊娠の場合は、出産予定日または出産日が属する月の3カ月前から6カ月間免除されます。
※出産とは、妊娠85日以上の出産をいいます(死産、流産、早産した人を含む)

申請免除
本人、配偶者、世帯主の前年所得で審査され、承認されると保険料の納付が全額または一部免除されます。受給資格期間に数えられ、一定の割合で老齢基礎年金に計算されるので、未納よりも年金額が増えます。

納付猶予(50歳未満の人のみ)
学生納付特例(学生のみ)
本人、配偶者(学生納付特例は本人のみ)の前年所得で審査され、承認されると保険料の納付が猶予されます。受給資格期間に数えられ、反映されません。

失業特例
退職票などを添付すると、退職した人の前年所得が審査から除外されます。ただし他の審査対象者に一定以上の所得があると免除が却下されます。

対象 第1号被保険者で出産日が平成31年2月1日以降の人(ただし、免除対象期間は平成31年4月から)

申請 出産予定日の6カ月前から

受け付け 国保・年金課(市役所別館3階、各年金事務所)

図 国保・年金課 ☎948-6356・☎934-2631
松山東年金事務所 ☎946-2146・☎933-1319

※年金事務所の相談窓口は混雑が予想されます。相談や手続きをするときは、予約して来訪してください【予約専用】☎0570-05-4890(ナビダイヤル)

「追納」しましょう
免除や納付猶予、学生納付特例の期間の保険料は10年以内であれば、後から納めること(追納)ができます。

きちんと年金を受け取れるよう、免除や追納も利用するといいんだね

新型コロナウイルスの感染予防のため、イベントなどの掲載内容が変更・中止になる場合があります。最新情報は市ホームページを確認または問い合わせてください。



子育て

1歳6カ月児・3歳児健康診査

当面の間、集団健診から個別健診(登録医療機関)に変更して行います。
日市ホームページを確認
問健康づくり推進課 ☎911-1813・FAX925-0230

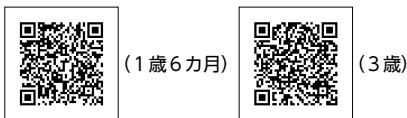

すくすく相談、モグモグ相談(4月)

内すくすく相談=育児相談・身体計測 ▶モグモグ相談=離乳食・幼児食相談(栄養士が対応。要予約)
日会市ホームページを確認
申問モグモグ相談は前日までに電話で各会場(下表のとおり)へ予約

会場名	連絡先
市役所別館1階	☎948-6343 FAX934-1537
市保健所1階	☎911-1822 FAX925-0230
市保健センター南部分室	☎969-1400 FAX969-1002
市保健センター北条分室	☎993-0646 FAX993-0659
市保健センター中島分室	☎997-1177 FAX997-1179



子ども総合相談センター講座

■ドクターとゆっくり話そう育児健康塾
日4月11日(月)14時~15時30分
会子ども総合相談センター事務所 萱町事務所(萱町六丁目)2階
内子どものほめ方・叱り方~子育て上手な親になるために~
定15人(抽選)
申問3月24日(木)まで。電話で子ども総合相談センター事務所 ☎922-2399・FAX922-2150へ
 ※託児あり(要予約)

オンラインむし歯予防教室(4月)

■オンライン親子むし歯予防教室(個別)
日4月14日(木)9時、9時30分、10時、10時30分
内歯科衛生士の個別歯みがき相談など
対本市に住民登録があり、歯みがきに不安のある未就学児の保護者
申3月20日(日)~4月7日(木)
 ■みんなでオンラインむし歯予防教室
日4月20日(水)▶1歳未満=13時30分~13時50分▶1歳以上=14時~14時30分
内歯科衛生士の講話
対本市に住民登録がある未就学児の保護者
申3月20日(日)~4月13日(水)
共通事項
会オンライン(ビデオ会議アプリ「Zoom」)
問健康づくり推進課 ☎911-1868・FAX925-0230
 ※申し込み方法などの詳細は、市ホームページを確認



児童に関する手当などの申請を

- ①ひとり親家庭医療費助成
内ひとり親家庭の保険診療での医療費の自己負担分を助成
対次のいずれかに該当する人(所得制限あり。子=20歳未満で就職や婚姻などをしていない人)▶ひとり親家庭の母または父と子▶祖母または祖父と孫、姉または兄と弟妹の家庭で、ひとり親家庭に準じる▶父母のいない子
 ※大学など(専修学校と専門学校などは除く)に在学している人は、20歳を過ぎても資格延長できる場合があります
- ②児童扶養手当
内児童1人=月額1万1600円~4万3,070円▶2人目=月額5,090円~1万170円加算▶3人目以降=月額3,050円~6,100円加算(申請者の所得で算定)
対次のいずれかに該当する18歳到達の年度末まで(一定程度の障がいがある場合は20歳未満)の児童(施設に入所している場合は除く)を養育している父(母)または養育者▶父母が婚姻を解消▶父(母)が死亡▶父(母)に一定程度の障がいがある状態▶父(母)が1年以上の拘禁・遺棄・生死不明▶父(母)がドメスティックバイオレンス(DV)防止法の規定で保護命令を受けた▶母が婚姻せず懐胎
- ③県災害遺児福祉手当
内月額3,000円
対生計を維持している父(母)が災害や事故で死亡または重度の障がいがある状態となった、義務教育終了前または高校在学中の児童の養育者
- ④市災害遺児福祉年金



内月額2,000円(義務教育就学中の児童がいる場合は、就学激励金を月額1万5,000円別途支給)
対生計を維持している父(母)が災害や事故で死亡または重度の障がいがある状態となった、義務教育終了前の児童の養育者
共通事項
問①子育て支援課 ☎948-6888
 ②~④☎948-6845・FAX934-1814

福祉・保健

精神保健相談など

■精神障がい者家族相談
日4月12日(火)15時30分~16時30分、20日(水)13~15時
内同じ立場の家族相談員が相談に応じる
対本市在住で精神障がいがある人の家族
 ■こころの健康相談
日毎週火曜日9時30分~11時30分、毎週木曜日13時30分~15時30分(祝日は除く)
内対保健師らが精神疾患やひきこもりなどの相談に応じる。本市在住の人
共通事項
会市保健所(萱町六丁目)
申問前日までに電話で保健予防課 ☎911-1816・FAX923-6062へ(要予約)

肝炎ウイルス検査

日会市保健所=4月18日(月)・25日(月)10~11時、指定医療機関(約170カ所)
内肝炎ウイルス(B型・C型)の血液検査
対本市に住民登録があり、過去に肝炎ウイルス検査を受けたことがない人
申問電話で保健予防課 ☎911-1815・FAX923-6062へ(要予約)

児童センター・児童館

◎毎週月曜日(祝日の場合は次の平日)

館名	所在地	連絡先
中央	〒790-0808 若草町8-3	☎933-9311 FAX933-3411
南部	〒790-0942 古川北三丁目8-20	☎969-1005 FAX969-1006
北条	〒799-2436 河野別府937	☎992-9559 FAX992-0177
新玉	〒790-0003 三番町六丁目4-20	☎943-5801 FAX931-5756
味生	〒791-8056 別府町177-1	☎953-5051 FAX953-5052
久米	〒790-0925 鷹子町4-4	☎970-0907 FAX970-7778
久枝	〒791-8017 西長戸町638-1	☎922-3800 FAX924-1888
畑寺	〒790-0913 畑寺四丁目8-5	☎905-9614 FAX905-9172

南部児童センター

■なんぶdeバースデー
日3月31日(木)11時~11時30分
内3月生まれのお友達のお祝い
対幼児とその保護者



北条児童センター

■みんなでバースデー
日3月23日(水)11時~11時30分
内親子体操、3月生まれのお友達のお祝い(写真を撮影し、後日缶バッジマグネットにしてプレゼント)
対幼児とその保護者



新玉児童館

■おたんじょうび会
日3月25日(金)11時~11時30分
内3月生まれのお友達のお祝い
 ※誕生月のお友達は15分前に集合
対幼児とその保護者



味生児童館

■みぶじdeミニバースデー
日4月15日(金)11時~11時30分
内4月生まれのお友達のお祝い
対幼児とその保護者



久米児童館

■トランポリンタイム
日4月16日(土)11~12時
内トランポリン遊び
対幼児と小学生(交代制)



久枝児童館

■みんなでバースデー
日3月31日(木)11時15分~(30分程度)
内親子体操、3月生まれのお友達のお祝い
対幼児とその保護者



市立図書館

◎毎週月曜日(祝日は除く)、月末日(月・土・日曜・祝日の場合はその前日の平日)

館名	所在地	連絡先
中央	〒790-0012 湊町七丁目5	☎943-8008 FAX933-9968
三津浜	〒791-8062 住吉二丁目4-12	☎951-2516 FAX951-5223
北条	〒799-2436 河野別府941	☎993-2281 FAX993-0460
中島	〒791-4501 中島大浦2962	☎997-1181 FAX997-0329

※各図書館イベント(下記以外にもあり)の詳細は市ホームページを確認



中央図書館

■かみしばいおはなし会
日4月9日(土)11時15分~(40分程度)

会総合コミュニティセンター(湊町七丁目)こども館1階こども広場
内紙芝居、絵本の読み聞かせなど
対幼児から小学生
定人数が多い場合制限あり

三津浜図書館

■ママといっしょのおはなし会
日4月20日(水)11時~(30分程度)
内絵本の読み聞かせなど
対乳幼児とその保護者
定人数が多い場合制限あり

北条図書館

■子どもおはなし会
日4月9日(土)11時~(30分程度)
内絵本の読み聞かせ・手遊びなど
対幼児から小学生
定人数が多い場合制限あり

日時・期日(時間は24時間表記) 会場 内容 対象 定員 料金(表記の無い場合は無料) 申し込み方法(住所と記載の場合はフリガナも明記) 問い合わせ先 電子メール ホームページ

エイズ相談

4月18日(月)・25日(月)11～13時▶夜間相談=4月18日(月)18時～19時30分
内エイズの相談、HIV抗体検査、梅毒検査、肝炎ウイルス検査(B型・C型)。結果は1週間後に判明(無料・匿名)
申問 電話・eメールで保健予防課 ☎911-1815・FAX923-6062へ(要予約)
※eメールでの申し込み方法の詳細は市ホームページを確認



相談

行政相談(4月)

1日(金)13～15時=桑原公民館(桑原二丁目)▶8日(金)13～15時=清水公民館(清水町三丁目)▶15日(金)13～15時=石井支所(居相一丁目)▶4・11・18・25日(いずれも月曜日)10～15時=地域交流センター(三津三丁目)▶25日(月)9時30分～12時=中島支所(中島大浦)
内国の仕事や手続き全般の相談に行政相談委員が応じる
問総務省愛媛行政監視行政相談センター ☎941-7701・FAX934-5917

寄付 ありがとうございます(敬称略)

まごころ銀行

【指定預託】小笠原健▶田中繁男▶(株)かがやき総合保険企画 代表取締役 CEO 中泉輝彦▶(株)ダイナム
まごころ銀行では、皆さんからの善意の寄付を受け付けています。
問市社会福祉協議会(総合福祉センター内) ☎941-4122・FAX941-4408

職員募集

※履歴書はA4判、6カ月以内に撮影の顔写真貼付。職員採用情報の詳細や実施要領は市ホームページを確認



会計年度任用職員(フルタイム事務補助職員)

内職務内容=国民生活基礎調査事務の補助など▶勤務場所=医事薬事課

(市保健所<萱町六丁目>1階)▶勤務期間=5月2日～7月1日▶勤務時間=8時30分～17時15分▶給与=日額7,171円(2月1日現在。通勤手当などあり)

対定 パソコンの基本操作(文書作成・表計算など)ができる人。1人 ※面接で選考

申問 3月29日(火)(消印有効)。直接または郵送。履歴書を〒790-0813 萱町六丁目30-5医事薬事課 ☎911-1804・FAX923-6618へ

会計年度任用職員(パートタイム事務補助職員)

内職務内容=窓口、電話対応、書類作成などの事務補助業務、海洋でのマリンスポーツ補助など▶勤務場所=中島B&G海洋センター(小浜)▶勤務期間=6月1日～令和5年3月31日(勤務成績により再度任用あり。最長、令和7年3月31日)▶勤務時間=1日7時間(4週8休シフト制)▶給与=月額13万6,026円～14万9,845円(2月1日現在。通勤手当などあり)
対定 パソコンの基本操作ができ、地方公務員法第16条各号に該当しない人。1人

申問 3月29日(火)(消印有効)。直接または郵送。履歴書を〒790-8571 スポーティングシティ推進課(市役所本館5階) ☎948-6598・FAX934-1287へ

※面接日時などは後日通知

松山広域福祉施設事務組合 会計年度任用職員(パートタイム介護員・支援員)

内職務内容=福祉施設入所者の介護業務▶勤務場所=久谷荘・江南荘(いずれも恵原町)▶勤務期間=令和5年3月31日まで(勤務成績が良好な場合は、最長、令和7年3月31日まで)▶勤務時間=①9時15分～12時45分(週5日程度)②7時～10時30分(週5日程度)③7時～10時30分(週2日程度)④9時15分～13時15分(週4日程度)⑤14～18時(週4日程度)⑥9～12時(週4日程度)⑦13時15分～16時15分(週4日程度)▶給与=時給1,019円(2月1日現在。通勤手当などあり)

対定 地方公務員法第16条各号に該

当しない人。7人程度
申問 3月31日(木)(消印有効)。直接または郵送(簡易書留)。履歴書を〒790-0003三番町六丁目6-1松山広域福祉施設事務組合事務局(市役所第四別館4階) ☎948-6416・FAX931-7290へ

会計年度任用職員(市急患医療センター看護師)

内職務内容=診察室や処置室などの看護業務▶勤務場所=市急患医療センター(萱町六丁目)▶勤務期間=令和5年3月31日まで(勤務成績により再度任用あり)▶勤務時間=20時～24時30分(準夜帯)で週1～3日程度▶給与=日額9,095円(準夜帯)(2月1日現在。通勤手当などあり)▶その他=兼業可(届け出が必要)

※面接で選考

対定 看護師免許を有し、地方公務員法第16条各号に該当しない人。2人
申問 通年(採用者が決まり次第受け付け終了)。直接または郵送。採用試験申込書(市ホームページにあり)と看護師免許の写しを〒790-0813 萱町六丁目30-5医事薬事課(市保健所1階) ☎911-1804・FAX923-6618へ

募集

期日前投票立会人

内職務内容=市議会議員選挙(選挙期日4月24日(日)、告示日4月17日(日))の期日前投票事務手続き全般の立ち会い

Table with 2 columns: 勤務期間, 勤務場所(選択不可), 勤務・集合時間, 集合場所, 配置人数, 報酬, その他

対 本市選挙人名簿に登録があり(今回の選挙で登録見込みの人を含む)、特定の候補者の選挙運動・政治活動をしていない人

定 各日6人(勤務地・勤務日ともに抽選。選任者にのみ、4月4日(月)以降に文書で通知)

申問 3月25日(金)(必着)。郵送・ファクス・eメール。住所、氏名、生年月日、電話番号、勤務希望日(複数希望可)、政党などに所属している人は政党名を〒790-0003三番町六丁目6-1市選挙管理委員会事務局「期日前投票立会人公募」 ☎948-6622・FAX934-1811・t.koubo@city.mat.suyama.ehime.jpへ

講座・講演

外国語観光ガイド講座

5月中旬～7月上旬
会 コムズ(三番町六丁目)会議室
内定 下表のとおり

Table with 5 columns: 講座名, 曜日, 時間, 定員, 回数

※いずれも現地実習あり(実習場所によっては、交通費などが必要)。英語の申し込みはどちらか1つのみ。検温・マスクの着用・手指消毒・健康チェックをお願いします

対 次の全てに該当する人▶本市在住または通勤・通学している▶各言語で日常会話ができる▶ボランティアガイドをする意欲がある

料 英=3,500円▶韓・中=3,000円
申 4月15日(金)(消印有効)。往復はがきに希望する講座名1つと住所、氏名、電話番号、年齢、職業を〒790-0003三番町六丁目4-20まつやま国際交流センター ☎943-2025・FAX931-2041へ

催し

「松山植木まつり」の開催中止

3月に開催を予定していた「松山植木まつり」は、新型コロナウイルスの感染拡大防止のため、中止します。
問 公園緑地課 ☎948-6854・FAX934-8723

りっくる展示リニューアル完成式 第2回ミニ環境フォーラム

来年度の開館20周年に合わせ、近年の地球環境の変化や最新情報を学べる展示コーナーを大幅リニューアル。完成式と身近な環境問題への理解を深める「ミニ環境フォーラム」を開催します。

日 3月27日(日)
会 まつやまRe・再来館(りっくる)(空港通一丁目)

内 完成式(除幕・自由内覧)=10時～、フォーラム=10時30分～▶テーマ=「身近な生きものの問題—それって外来種?」▶講師=愛媛大学ミュージアム准教授・吉富博之さん
定 フォーラム=15人(要事前申し込み・抽選)

申問 3月23日(水)(必着)。はがき・申し込みフォームで住所、氏名、年齢、電話番号を〒790-8571環境モデル都市推進課 ☎948-6756・FAX934-1861へ



松山けいこう (4月)



詳細はホームページで 松山けいこう 検索

- 高知(FI) 4月2日(土)～4日(月)
平塚(GIII) 7日(土)～10日(日)
防府(FI) 8日(金)～10日(日)
川崎(GIII) 14日(土)～17日(日)
岸和田(FI) 15日(金)～17日(日)
豊橋(FI) 18日(月)～20日(水)
高知(FI) 20日(水)～22日(金)

- 京都向日町(FI) 21日(土)～23日(月)
武雄(GIII) 23日(土)～26日(月)
小松島(FI) 25日(月)～27日(水)
青森(GIII) 28日(土)～5月1日(日)
防府(FI) 30日(土)～5月2日(月)

※♥はガールズケイリンを含む開催

【前売発売開始】=7時30分▶テレホンサービス(有料)=0180-998-880(実況)、0180-998-881(2車単・3連単)、0180-998-882(2車複・3連複)▶電話投票番号=75#

図競輪事務所 ☎965-4300・FAX965-4000

日時・期日(時間)は24時間表記 会場 内容 対象 定員 料金(表記の無い場合は無料) 申し込み方法(住所と記載の場合は郵便番号を、氏名と記載の場合はフリガナも明記) 問い合わせ先 eメール ホームページ

二之丸春のよそおい展

3月19日(土)～4月3日(日)。いずれも9時～16時30分
会二之丸史跡庭園(丸之内)多間櫓
内押し花・折り紙の展示
料入園料=大人200円、小人100円
問二之丸・堀之内管理事務所☎921-2000・FAX921-2134

お知らせ

夜間・休日納税相談窓口

仕事などの都合で市役所の開庁時間内に来庁できない人のために、市・県民税や固定資産税、軽自動車税などの納付相談窓口を設けます。
日 夜間 = 3月24日(木)・25日(金)。いずれも19時まで延長 ▶ 休日 = 3月26日(土)9～17時
会納税課(市役所本館2階)
※24日(木)・26日(土)は本館1階正面上入り口を利用
※25日(金)は本館北側の夜間・休日出入り口から担当職員が案内
問納税課☎948-6837・FAX934-1802

選挙公報音声版を配布します

4月24日(日)執行の市議会議員選挙の音声版選挙公報(CD)を配布します。配布を希望する人は、連絡してください。声の広報「こまどり」を利用している人にはCDを送ります。
対配布を希望する視覚障がい者
申問電話で住所、氏名、電話番号を市選挙管理委員会事務局☎948-6619・FAX934-1811へ

無許可での野生鳥獣の捕獲や「わな」の使用は違法です!

野生鳥獣を捕まえることは、法律で原則、禁止されています。自己所有の土地での捕獲や、わなの設置も許可が必要です。無許可で行った場合、罰則が適用されることがあります。捕獲するときやわなを設置するときは、事前に相談してください。
問農水振興課☎948-6567・FAX934-1808

令和3年度宝くじ助成事業実施報告

(一財)自治総合センターの宝くじ受託事業収入を財源にしたコミュニティ助成事業で、次の地域で地域コミュニティのための備品が整備されました。▶松山市北斎院町北大正寺町内会=放送設備(アンプ、スピーカー、鋼管柱など)▶辻北区=祭り用具(子どもだんじり)
問まちづくり推進課☎948-6963・FAX934-1821



アンプ2台

その他のお知らせ

自動車税(種別割)の納付が簡単、便利に!

普通自動車などの自動車税(種別

割)がインターネット(Yahoo! 公金支払い)を利用したクレジットカード納付や、スマートフォン決済アプリ「PayB」「PayPay」「LINE Pay」で納付できます。※詳細は県ホームページを確認 問県中予地方局税務管理課☎909-8752・FAX915-0671



不動産鑑定士による不動産に関する無料相談会

4月4日(月)10～16時 会いよてつ高島屋7階キャスルルーム
内価格・賃料・売買・賃貸借・相続贈与などの不動産に関する相談
問県不動産鑑定士協会☎941-8827・FAX945-1301

第18期子供茶道教室受講者募集

5月14日(土)～令和5年2月25日(土)(原則、第2・4土曜日)9時30分～11時(全20回) 会①青少年センター(築山町)②北条公民館(北条辻) 対小学1年生～中学3年生
定①②各30人(先着順) 料5,000円(抹茶・菓子代) 申問4月30日(土)(必着)。はがき・電話。住所、氏名(子ども・保護者)、学校、学年、電話番号を①〒790-0808若草町5-1-1402(古市)☎090-5274-1900②〒799-2422高田797-1(藤田)☎090-6285-0339へ

こども館・コスモシアター

〒790-0012 湊町七丁目5 ☎943-8228 FAX921-8242 ①毎週月曜日(祝日は除く)



プラネタリウム新番組

日次表のとおり(毎日1回)

番組名	平日(春休みは除く)	土・日曜・祝日春休み期間(3/29～4/7)
[新番組] ポケットモンスターオーロラからのメッセージ	13時	11時
プラネタリウムでチョコちゃんに叱られる! チコとキョエの宇宙大冒険! 無知との遭遇	14時	13時
[新番組] 花鳥風月～星ごよみ～	15時	14時30分
季節の星空		16時

内ポケットモンスター=子どもから大人まで楽しめるプラネタリウムの番組(上映時間約27分)、花鳥風月=日本の四季の風情や星座を「春分」「夏至」「立秋」「大寒」などの二十四節気と一緒に紹介する番組(上映時間約26分)
定140人程度(先着順)
料大人400円、4歳以上中学生まで200円

野外活動センター

〒790-2648 菅沢町乙280 ☎977-2400 FAX977-2662 ①毎週月曜日(祝日は除く)



タケノコ掘りまつり

4月10日(日)・17日(日)・24日(日)・29日(金・祝)。いずれも10～12時
内タケノコ掘り体験
対小学生以上(中学生以下は保護者同伴)
定各日150人(先着順。2人以上で参加の場合は同居者に限る)
料1人600円
申3月20日(日)9時開始(受付時間は19時まで)。電話で住所、氏名、年齢、性別、電話番号を野外活動センター「タケノコ掘りまつり」係へ

まつやま自然ネットワーク (〒790-0054 空港通一丁目1-32) ☎989-9798・kinoko@matsuyama-s-net.org (申し込み専用)						
イベント名	日時・内容	定員(抽選)	対象	料金	申し込み	
自然観察会「虫の時間～春の虫をさがそう! @文化の森公園～」	4月29日(金・祝) ①10時～10時45分②11時15分～12時(雨天時は室内で開催予定) ▶いろいろな虫が活動する春に、公園の虫を観察▶集合場所=文化の森公園(河野別府)	①②各4組9人程度	5歳～小学6年生の子どもとその保護者	無料	3月31日(木)～4月14日(木)(必着)。はがき・ファクス(送信後、要電話確認)・eメール。参加希望回①②を明記し、代表者の住所、氏名、年齢、電話番号、参加者全員の氏名・年齢、イベント名をまつやま自然ネットワークへ ※対象年齢未満の幼児を連れての来場は不可。eメールで申し込む場合はタイトルにイベント名を入力。家族以外は個別で応募。電話での問い合わせは、水・木・金・日曜の9時30分～13時	



まつやまRe・再来館(りっくる) (〒790-0054 空港通一丁目1-32) ☎968-7153・FAX974-4024・rikkuru@cnc.e-catv.ne.jp						
【4月】講座・イベント等情報 講=楽楽リサイクル講座 イ=イベント 修=修理						
日	曜	時間	種別	対象	講座・イベント名	定員(抽選) 料金 申し込み(必着)
2	土	午前	修		持ち込み可能な家具修理	各3人 実費
			修		網戸張り替え	
			講	★	リサイクル葉書に描く絵手紙	16人 60円
3	日	午前	講		夏に備えてゴキブリ退治団子作り	12人 200円
4	月	午前	講		不用の布を裂いて編む健康ぞうり(前編)	6人 100円
6	水	午前	講		古ハンカチで作る裂織の花びん敷	6人 100円
7	木	午前	講		生ごみ活用で家庭菜園(ポカシ)	12人 200円
9	土	午前	講		廃材で作る糸のこ工作「兜のパズル」	5人 100円
10	日	午前	講	★	端材の銅板で作る七宝焼のアクセサリー	12人 200円
11	月	午前	講		不用の布を裂いて編む健康ぞうり(後編)	無料
14	木	終日	講		やさしい金つぎ(陶器の修理)	7人 500円
16	土	午前	講		納豆やヨーグルトなどで作る浄化液(えひめA1)	10人 100円
17	日	終日	イ	♣●	廃材で作る昆虫ハウス	5組 600円 4/8(金)
		午前	講		やさしい包丁研ぎのコツ	8人 無料
20	水	午前	講		国産小麦粉を使ってエコパン作り「ミニパルンパン」	6人 500円 3/25(金)
21	木	午後	講	◎	不用の着物地でチュニック(前編)	5人 100円
22	金	午後	講		ドライフラワーの壁かざり	10人 400円



【手すきはがきづくり体験】毎月第1・3土曜日 13時～14時30分 3人以上で2日前までに予約
午前=10～12時 午後=13時30分～15時30分 終日=10時～14時30分
①本市在住または通勤・通学している人
★子ども(3歳以上)も参加可能
●電動糸のこ経験者
♣小学生以上の親子または大人
◎ポーダブルミシン経験者
▲織り経験者
②直接または申し込みフォーム・はがき・ファクス(eメール・電話での申し込みは不可)。住所、氏名、年齢(子どものみ)、電話番号、ファクス番号、講座(イベント)日、講座(イベント)名をまつやまRe・再来館へ
※申し込みフォーム・はがき・ファクスともに1申し込みにつき1講座(イベント)・1人の記入(同居家族の場合は希望者全員の氏名を記入しての応募可)
※結果は当選者のみに3月28日(例)以降、順次連絡。前日・当日のキャンセルは、材料費を頂く場合があります

松山市民会館

〒790-0007 堀之内
☎931-8181 FAX931-8183
✉shiminkaikan@cul-spo.or.jp
Ⓜ毎週火曜日(祝日は除く)



ゴスペル教室第1期
(午前コース・夜間コース)

☑午前コース=5月11日~6月29日。10時30分~11時50分(全8回。毎週水曜日) ▶夜間コース=5月12日~6月30日。18時20分~19時40分(全8回。毎週木曜日)
☑リハーサル室ほか
☑発声の基礎を学んでゴスペルを楽しく歌う入門コース
☑対大人(中学生以下は、夜間コースのみ保護者同伴での参加可)
☑定午前コース=30人、夜間コース=20人

料各コース5,000円

ペン習字教室

☑5月12日~6月30日。18時30分~20時30分(全8回。毎週木曜日)
※第1回のみ集合時間が異なります
☑会議室
☑内文字を正しく丁寧に美しく書くために基礎から学ぶ
☑対大人(中学生以下は保護者同伴での参加可)
☑定20人
☑料大人5,000円、小・中学生4,000円

デジタル一眼レフカメラ
教室・初級編

☑5月12日~6月16日。10時~11時30分(全6回。毎週木曜日)
☑会議室
☑内オートモード以外で、被写体を奇

麗に撮影する方法を学ぶ

☑市内在住または通勤、通学している人
※デジタルカメラ(一眼レフまたはミラーレス)を所有し、基礎的な操作ができる人
☑定20人
☑料5,000円

はじめての絵手紙教室

☑5月6日~7月15日。10時~11時30分(全6回。毎月第1・3金曜日)
☑会議室
☑内心のこもった絵手紙を描く初心者クラス
☑定15人
☑料6,000円
☑共通事項
料金は初回参加時に集金(返金不

可)。応募多数の場合は抽選。一定数に満たない場合は中止する場合があります。

☑4月24日(日)(必着)。カルスポねっと・はがき・ファクス・eメール。住所、氏名、電話番号、性別、年齢を市民会館「〇〇教室」係へ

アクアパレットまつやま
利用制限(4月)

3日(日)・10日(日)・12日(火)・13日(水)終日=屋内プール(50℃プール全面・健康プール・幼児用プール・流水プール) ▶29日(金・祝)・30日(土)15~18時=屋内50℃プール全面
☎中央公園プール☎965-2900・FAX965-2400

総合コミュニティセンター体育館(〒790-0012 湊町七丁目5) ☎943-8188・FAX943-8730 Ⓜ毎週月曜日(祝日は除く)

講座・教室名	日時・内容	定員(抽選)	対象	受講料	申し込み
ストレッチ&筋トレ	4/13~6/24。Aコース(全9回)=水曜日(4/20、5/4は除く)13時15分~14時15分▶Bコース(全9回)=水曜日(4/20、5/4は除く)14時30分~15時30分▶Cコース(全8回)=木曜日(4/21、5/5・26は除く)10時30分~11時30分▶Dコース(全7回)=金曜日(4/22・29、5/6、6/17は除く)13~14時▶Eコース(全7回)=金曜日(4/22・29、5/6、6/17は除く)14時30分~15時30分▶Fコース(全8回)=土曜日(4/23、6/18は除く)9時30分~10時30分▶Gコース(全8回)=土曜日(4/23、6/18は除く)11~12時	各コース15人	運動に支障のない18歳以上	各コース6,000円(全10回)	3月24日(日)(必着)。直接またはカルスポねっと・はがきで住所、氏名、年齢、生年月日、電話番号、希望教室名(はがきの場合1枚1教室1コース)を総合コミュニティセンター体育館へ ※キッズ教室は上記に加え、学年、保護者の氏名・緊急連絡先を記入。当日保護者の送迎が必要
バランスボール	4/12~6/23。Aコース(全10回)=火曜日(5/3は除く)9時30分~10時20分▶Bコース(全10回)=火曜日(5/3は除く)10時30分~11時20分▶Cコース(全8回)=木曜日(4/21、5/5・26は除く)9時30分~10時20分▶Dコース(全8回)=土曜日(4/23、6/18は除く)14時~14時50分	各コース25人		各コース5,400円(全9回)	
エアロビクス	4/13~6/23。シェイプアップエアロビクスコース(全9回)=水曜日(5/4、6/8は除く)12時10分~12時50分▶らくらくエアロビクスコース(全9回)=木曜日(5/5・26は除く)12時10分~12時50分	各コース25人		各コース4,800円(全8回)	
はじめてのヨガ	4/12~6/22。Aコース(全10回)=火曜日(5/3は除く)13~14時▶Bコース(全9回)=水曜日(4/20、5/4は除く)9時30分~10時30分	各コース15人		各コース4,200円(全7回)	
はじめてのピラティス	4/12~6/23。Aコース(全10回)=火曜日(5/3は除く)14時10分~15時▶Bコース(全9回)=水曜日(4/20、5/4は除く)11時~11時50分▶Cコース(全8回)=木曜日(4/21、5/5・26は除く)13時~13時50分	80人		6,000円(全10回)	
ジョギング(コミセンコース)	(全10回)4/14・28、5/12・19・26、6/2・9・16・23・30。木曜日19時~20時30分	20人	運動に支障のない小学1~3年生		
コミセンキッズコーディネーション	4/12・19・26、5/10・17・24・31、6/14・21・28。火曜日17時~17時50分。子どもの運動能力向上を目指す教室				



カルスポねっと

松山中央公園(〒790-0948 市坪西町625-1) ☎965-3000・FAX965-3100 Ⓜ毎週月曜日(祝日は除く)

講座・教室名	日時・内容	定員(抽選)	対象	受講料	申し込み
テニス	初級Aコース(全3回)=4/5・19・26。いずれも火曜日11時~12時50分▶初級Bコース(全3回)=4/6・20・27。いずれも水曜日13時~14時50分▶初級Cコース(全3回)=4/7・21・28。いずれも木曜日9時~10時50分▶初級Dコース(全3回)=4/8・15・22。いずれも金曜日9時~10時50分▶中級Aコース(全3回)=4/7・21・28。いずれも木曜日11時~12時50分▶中級Bコース(全3回)=4/8・15・22。いずれも金曜日11時~12時50分	各コース15人	運動に支障のない18歳以上	各コース3,000円	3月25日(金)(必着)。直接またはカルスポねっと・はがきで住所、氏名、年齢、性別、生年月日、電話番号、希望教室名(はがきの場合1枚1教室1コース)を松山中央公園管理事務所へ ※キッズ教室は上記に加え、学年、保護者の氏名・緊急連絡先を記入。当日保護者の送迎が必要
体幹シェイプアップ	4/5・19・26、5/10・17・24・31、6/7・14・21。いずれも火曜日▶ベーシックコース(全10回)=10時~10時50分▶レベルアップコース(全10回)=11時~11時50分	各コース25人		各コース6,000円	
のびのびストレッチとらくらく筋トレ	4/6・20・27、5/11・18・25、6/1・8・15・22。いずれも水曜日▶Aコース(全10回)=10時~10時50分▶Bコース(全10回)=11時~11時50分				
いきいきピラティスでめざせ美ボディ	4/7・14・21・28、5/12・19・26、6/2・9・16。いずれも木曜日▶ベーシックコース(全10回)=9時30分~10時20分▶レベルアップAコース(全10回)=10時30分~11時20分▶レベルアップBコース(全10回)=11時30分~12時20分				
キッズコーディネーション	4/8・15・22、5/6・13・20・27、6/3・10・17。いずれも金曜日▶①ベーシックコース(全10回)=17時~17時50分▶②レベルアップコース(全10回)=18時~18時50分	①運動に支障のない小学1・2年生 ②運動に支障のない小学3・4年生			
ジョギング(中央公園コース)	4/6・20・27、5/11・18・25、6/1・8・15・22。水曜日19時~20時30分	各教室30人	運動に支障のない18歳以上	各教室6,000円(全10回)	
キッズジョギング	4/6・20・27、5/11・18・25、6/1・8・15・22。水曜日17時30分~18時30分		運動に支障のない小学1~6年生		

北条スポーツセンター(〒799-2408 大浦86-1) ☎993-1900・FAX992-2065・✉houjou@cul-spo.or.jp

教室名	日時	定員(抽選)	対象	受講料	申し込み
風早元気教室	4/4・11・18・25、5/2・9・16・23。いずれも月曜日10時~11時30分	各教室20人	運動に支障のない50歳以上	4,800円(全8回)	3月25日(金)(必着)。直接またはカルスポねっと・はがきで住所、氏名、年齢、性別、生年月日、電話番号、希望教室名(はがきの場合1枚1教室)を北条スポーツセンターへ ※キッズ教室は上記に加え、学年、保護者の氏名・緊急連絡先を記入。当日保護者の送迎が必要
はじめてのヨガ	4/5・12・19・26、5/10・17・24。いずれも火曜日10~11時		運動に支障のない18歳以上	各教室4,200円(全7回)	
バドミントン	4/6・13・20・27、5/11・18・25。いずれも水曜日9時30分~11時				
引き締めフィットネス	4/8・15・22、5/6・13・20・27。いずれも金曜日10時~10時50分				
健康な身体 <small>コア</small> の軸づくりピラティス&ウェープリング	4/8・15・22、5/6・13・20・27。いずれも金曜日11時~11時50分	各教室30人	運動に支障のない小学1~6年生	4,800円(全8回)	
キッズテニス	4/4・11・18・25、5/2・9・16・23。いずれも月曜日17時30分~19時			各教室4,200円(全7回)	
キッズバドミントン	4/6・13・20・27、5/11・18・25。いずれも水曜日17時30分~19時				
キッズ走り方	4/7・14・21・28、5/12・19・26。いずれも木曜日17時30分~19時	各教室20人		2,400円(全4回)	
キッズスポーツアカデミー	4/22、5/13・20・27。いずれも金曜日17時30分~19時				

※スポーツ教室などの詳細(上記以外にも教室あり)は(公財)市文化・スポーツ振興財団ホームページを確認





まつやま

市役所へのお問い合わせは **コールセンターが便利**

☎089-946-4894 FAX 947-4894

4894call@city.matsuyama.ehime.jp
8~19時(1月1~3日は休み)

広報まつやまの配布に関するお問い合わせは

広報配布センター ☎998-4433 FAX 921-6920
9~17時(土・日曜・祝日・年末年始は除く)

有毒植物の誤食に注意!

有毒な植物を誤って食べてしまうと死亡する場合があります。食用と見分けが付きにくいものもあるため、確実に判別できない野草は、絶対に「採らない」「食べない」「売らない」「人にあげない」を守り、食中毒を防ぎましょう。
園生活衛生課 ☎911-1808 FAX 923-6627

満1歳デス ヨロシク

No.1016



薬師寺 葵佑くん
(空港通三丁目)
3月17日生まれ



今永 彩桜ちゃん
(鷹子町)
3月19日生まれ



田中 逸暉くん
(高井町)
3月20日生まれ



西村 遥ちゃん
(一番町一丁目)
3月20日生まれ



大政 諒隼くん
(北土居一丁目)
3月21日生まれ



竹森 心結ちゃん
(東垣生町)
3月27日生まれ



永井 貴也くん
(小坂二丁目)
3月25日生まれ



上甲 瑞季ちゃん
(森松町)
3月29日生まれ

申し込み 誕生日の前月1日(必着)までに、郵送・eメールで赤ちゃんの写真、氏名(ふりがな)、性別、生年月日、住所、電話番号(郵送の場合は写真の裏に記入)を、〒790-8571 シティプロモーション推進課 kouho-baby@city.matsuyama.ehime.jpへ(応募多数の場合は抽選。応募写真は返却しません。なお、この紙面は市ホームページに掲載します)

新型コロナワクチン接種のお知らせ

追加(3回目)接種の予約をお願いします

追加(3回目)接種は国の示す考え方に基づき、2回目の接種を終了した日から一定期間経過後に受けられます。対象者には順次、接種券を発送しています。接種券が届き次第、予約できます。

接種するワクチンは、ファイザー社製と武田/モデルナ社製から選べ、1、2回目と異なるワクチンを接種する「交互接種」も認められています。

接種を希望する人は、早めに予約してください。

※1、2回目の接種を他市区町村が発行した接種券で接種した人は、新しく接種券の発行申請が必要です。市ホームページを確認してください

※1、2回目の接種も予約できます。ワクチンコールセンターに相談してください

5~11歳のワクチン接種を開始しています

市内の5~11歳の人への新型コロナワクチン接種を3月から開始しています。対象者には接種券を発送していて、接種を希望する人は予約できます。

接種には保護者(親権者または後見人)の同意と同伴が必要です。

ワクチン接種ができる医療機関や注意事項は、市ホームページを確認してください。



市ホームページはこちら

予約方法

- ①専用予約サイト
- ②松山市新型コロナワクチンコールセンター
☎909-3353 (8時30分~20時 土・日曜・祝日を含む)
※聴覚に障がいのある人は☎948-8022をご利用ください

保健予防課 ☎911-1829 FAX 923-6062

感染拡大防止のお願い

引き続き、感染回避行動の徹底をお願いします。

感染防止対策の徹底

- ◆マスクを正しく着用し、定期的な換気や小まめな手洗い、手指消毒など、基本的な対策を継続する



発熱などの症状がある人へ

かかりつけ医や受診相談センターに、まずは電話などで相談してください。医師が必要と判断した場合、検査を行います。

受診相談センター ☎909-3483 (24時間対応)

保健福祉政策課 ☎948-6823 FAX 934-1832

救急医療機関などのご案内(4月)

救急医療機関は緊急事態に備えたものです。救急医療の正しい利用にご協力ください。

夜間・休日の内科・小児科 (一次救急医療機関)

●市急患医療センター(萱町六丁目) ☎922-1199

内科: 月~土曜 21時~深夜24時(1/1は休診)
*受付 20時30分~23時30分

小児科: 毎日 21時~翌8時
*受付 20時30分~翌7時30分

●市医師会休日診療所(藤原二丁目) ☎915-3111

日曜・祝日・1/1~3
内科: 10~13時・14~17時 *受付 9時30分~16時30分
小児科: 11~14時・15~18時 *受付 10時~17時30分

眼科(休日在宅当番医) 市委託医療機関

☎915-3111
(市医師会休日診療所)へお問い合わせください。
日曜・祝日・1/1~3
10~17時

歯科

●県口腔保健センター(柳井町二丁目) ☎932-5047
日曜・祝日・12/30~1/3
9~12時

子ども医療電話相談 (#8000)

利用時間:

平日: 19時~翌8時
土曜: 13時~翌8時
日・祝: 8時~翌8時

●プッシュ回線・携帯電話 ☎#8000

●ダイヤル回線 ☎913-2777

看護師や医師などが家庭での応急対応について、アドバイスしてくれます。

救急医療機関案内

●案内ダイヤル(24時間体制) ☎925-6633
●市ホームページからも確認できます。



事故やケガへの対応、重症患者に対する入院治療など (二次救急医療機関)

●診療時間 8時30分~翌8時30分

日	月	火	水	木	金	土
浦屋医院は4月から救急業務を中止します						1 平成野本まどんな
3 奥島渡辺	4 南松山城東	5 梶浦生協	6 市民	7 済生会	8 笠置愛媛医療セ	2 赤十字
10 赤十字	11 奥島渡辺	12 南松山城東	13 梶浦生協	14 市民	15 済生会	9 平成野本まどんな
17 平成野本まどんな	18 赤十字	19 奥島渡辺	20 南松山城東	21 梶浦生協	22 市民	16 笠置愛媛医療セ
24 笠置愛媛医療セ	25 平成野本まどんな	26 赤十字	27 奥島渡辺	28 南松山城東	29 梶浦生協	23 済生会
30 市民						

県立中央病院は、救急医療機関で対応が困難な重症患者を受け入れるなど、後方支援を行います。

この広報紙は再生紙を使用しています