

令和 4 年 4 月 28 日

松山市議会議長

若江 進 様

議員名

田沢 紀子



令和 3 年度政務活動費収支報告について

松山市議会政務活動費の交付に関する条例第 6 条第 1 項の規定に基づき、別紙のとおり令和 3 年度政務活動費収支報告書を提出します。

# 令和3年度政務活動費収支報告書

議員 田淵 紀子

## 1. 収 入

政務活動費 1,224,000 円  
 利息 4 円

## 2. 支 出

(単位:円)

科 目	金 額	備 考
調査研究費	84.067	視察費用など
研 修 費	19.490	研修会・勉強会など
広 報 費	544.429	議会報告費など
広 聴 費	41.775	市民相談にかかる費用など
要請・陳情活動費	0	
会 議 費	11.410	会議時の交通費
資料作成費	32.426	登壇パネルなど
資料購入費	46.947	書籍など
人 件 費	102.960	事務員費用
事務所費	252.902	事務所にかかる費用
合 計	1,186.406	

3. 残 額 87,598 0 円

(注)備考欄には、主たる支出の内訳を記載する。

令和3年度 科目別集計表

科目名				
調査研究費				
日付	内容	支出金額	備考	整理番号
6/1	2021年度内科検診に関する学校配布部一式	840 円		1
6/3	タクシー代	960 円		2
6/22	文書公開請求(美しい街並みと賑わい創出事業)	1,580 円		3
7/6	電車代	1,040 円		4
7/6	タクシー代	1,500 円		5
<del>10/28</del> <del>11/17</del>	<del>環境省自然環境局NPOねこだすけ</del>	<del>68787</del> <del>58,225</del> 円		6
12/2	年会費 広範な国民連合愛媛	1500 <del>3,000</del> 円		7
3/31	朝日新聞(デジタル)	6860 <del>8,000</del> 円		8
<del>4/25</del>	<del>ねこだすけセミナー代</del>	<del>5,000</del> 円		
<del>11/17</del>	<del>タクシー代</del>	<del>3,320</del> 円		
<del>11/15</del>	<del>PASMO代</del>	<del>3,000</del> 円		
10/12	松山南クリーンセゾー 視察	800 円		9
1/12	ウエリア社の情報公開請求	200 円		10
		円		
		円		
		円		
		円		
		円		
		円		
		円		
		円		
合計		84067 <del>87,285</del> 円		

(様式3)

# 支出伝票

債務確定日(※)	2021年6月1日		整理番号	1
科目	調査研究費 要請・陳情活動費 人件費	研修費 会議費 事務所費	広報費 資料作成費	広聴費 資料購入費
使途及び内容等	2021年度内科輝診に関する 学校配布部一式 文書公開請求			
金額	840 円	按分率	100 %	
特記事項				
領収書その他証拠書類の添付欄	支払年月日	2021年6月1日		

☆スペースが足りない場合は、別紙で添付してください。

領収証書		住所	松山市三津町11-13	
第 6207-35 号	氏名	田村 紀子 様		
合計金額	千	百	拾	円
			¥ 840	
内訳	年度	種別	摘要	金額
	3	支払いは係る手数料		840
上記金額領収しました 令和 3 年 6 月 1 日 松山市				
			出納員	
			取扱 出納員 会計員	

※  
購

例えば、物品を購入した場合は  
場合は業務完了日になります。

※この領収書は「取扱出納員等の印」のないものは無効です

(様式6)

## 支出伝票 (タクシー)

債務確定日(※) (最終利用日)	2021年6月3日		整理番号	2
科目	調査研究費 要請・陳情活動費 人件費	研修費 会議費 事務所費	広報費 資料作成費	広聴費 資料購入費
金額	960 円		月間の支出金額の合計を 記入してください。	
特記事項	551			
利用日	6月3日	利用目的 (会合名等)	第四別館子猫 → 本山印 保健所に保護の相談 → 古三津 終業の時間取付	
金額	960 円	利用区間	第四別館 → 保健所 → 古三津	
按分率	(¥1920) 50 %			
利用日	月 日	利用目的 (会合名等)		
金額	円			
按分率	%	利用区間		
利用日	月 日	利用目的 (会合名等)		
金額	円			
按分率	%	利用区間		
利用日	月 日	利用目的 (会合名等)		
金額	円			
按分率	%	利用区間		
利用日	月 日	利用目的 (会合名等)		
金額	円			
按分率	%	利用区間		

(注) 領収書その他証拠書類は、別紙で添付してください。

※ 債務確定日とは、当該支出を計上する年度の根拠となる日付です。上記利用のうち債務が最終確定した日（最終の利用日）を記入してください。

~~市役所~~ → 第4別館  
→ 保健所

領 収 書  
古三洋 No.0226

日付 '21年06月03日

車番 [REDACTED] 000

基本運賃 ¥1920円

合計 ¥1920円

上記の通り領収致しました  
毎度ご乗車ありがとうございます。

愛媛近鉄タクシー株式会社

松 山

TEL (089)924-6111

新居浜

TEL (0897)37-3070

西 条

TEL (0897)56-6161

終業和時間取タクエー

(様式3)

# 支出伝票

債務確定日(※)	2021年6月22日	整理番号	3	
科目	調査研究費 要請・陳情活動費 人件費	研修費 会議費 事務所費	広報費 資料作成費	広聴費 資料購入費
使途及び内容等	文書公開請求 (美しい街並みと賑わい創出事業)			
金額	1580 円	按分率	100 %	
特記事項				
領収書その他証拠書類の添付欄	支払年月日	2021年6月22日		

領収証書		住所	松山市白江津町目黒63						
第	6208-21	号	氏名	田代紀子様					
合計金額		千	百	拾	万	千	百	拾	円
					¥	1	5	8	0
内	年度	種別	摘要	金額					
	3	写し取付に係る手数料		¥1,580					
訳									
上記金額領収しました									
令和 3年 6月 22日									
松山市									
出納員									
取扱 出納員 会計員									
印									

※この領収書は「取扱出納員等の印」のないものは無効です

。例えば、物品を購入した場合は  
場合は業務完了日になります。

(様式3)

✓

# 支出伝票

債務確定日(※)	2021年7月6日	整理番号	4
科 目	調査研究費 要請・陳情活動費 人件費	研修費 会議費 事務所費	広報費 資料作成費
使 途 及 び 内 容 等	電車代 (内科健診調査)		
金 額	1040 円	按分率	100 %
特 記 事 項			
領収書その他証拠書類の添付欄	支払年月日	2021年7月6日	
☆スペースが足りない場合は、別紙で添付してください。			
<p style="text-align: center;"><b>領収書</b></p> <p>ご利用日 2021年7月6日 時刻 14時49分</p> <p>2021年7月6日(火)14:49 001号機 見奈良駅 @490×1枚</p> <p><b>合計 490円</b></p> <p>お預り 1,000円 おつり 510円</p> <p>上記金額を領収いたしました</p> <p>市駅(北)1 001発行 伊予鉄道株式会社</p> <p>柳沢→見奈良</p>		<p style="text-align: center;"><b>領収書</b></p> <p>ご利用日 2021年7月6日 時刻 16時47分</p> <p>2021年7月6日(火)16:47 001号機 古町駅 @550×1枚</p> <p><b>合計 550円</b></p> <p>お預り 600円 おつり 50円</p> <p>上記金額を領収いたしました</p> <p>見奈良→山西 見奈良駅 001発行 伊予鉄道株式会社</p>	

※ 債務確定日とは、当該支出を計上する年度の根拠となる日付です。例えば、物品を購入した場合は購入日、サービスや物品等を利用した場合は利用日、業務委託した場合は業務完了日になります。



(様式6)

## 支出伝票 (タクシー)

債務確定日(※) (最終利用日)	2021年7月6日		整理番号	5
科目	調査研究費 要請・陳情活動費 人件費	研修費 会議費 事務所費	広報費 資料作成費	広聴費 資料購入費
金額	1500 円		月間の支出金額の合計を記入してください。	
特記事項				
利用日	7月5日	利用目的 (会合名等)	松山城 野良猫調査	
金額	440 円			
按分率	(880円) 50 %	利用区間	本町 → ロープウェーありほ"	
利用日	7月6日	利用目的 (会合名等)	学校内科健診調査	
金額	1060 円			
按分率	100 %	利用区間	見奈良駅 → 四国乳業	
利用日	月 日	利用目的 (会合名等)		
金額	円			
按分率	%	利用区間		
利用日	月 日	利用目的 (会合名等)		
金額	円			
按分率	%	利用区間		

(注)領収書その他証拠書類は、別紙で添付してください。

※ 債務確定日とは、当該支出を計上する年度の根拠となる日付です。上記利用のうち債務が最終確定した日(最終の利用日)を記入してください。

松山成物行

領 収 書

No.1380

日付 '21年07月05日

車番 [ ] 000

基本運賃 ¥880円

合計 ¥880円

上記の通り領収致しました  
毎度ご乗車ありがとうございます。

愛媛近鉄タクシー株式会社

松 山

TEL (089)924-6111

新居浜

TEL (0897)37-3070

西 条

TEL (089)56-6161

松山 → 口、新、小川

見奈良 → 四国乳業

領 収 書

No.0872

日付 2021年07月06日

車番 [ ] 0000

基本運賃 ¥1,060円

合計 ¥1,060円

上記の様に領収致しました

東温自動車交通有限公司  
(とうおんタクシー)

愛媛県東温市樋口541

TEL 089-964-2054

(様式5)

## 支 出 伝 票 (旅費)

債務確定日(※1) (最終確定日)	2021年 <del>10</del> 月 <del>28</del> 日	整理番号	6	
科 目	調査研究費 要請・陳情活動費 人件費	研修費 会議費 事務所費	広報費 資料作成費	広聴費 資料購入費
用 務	環境省 自然環境局 視察 NPO 向け			
上記活動に 要した金額 ・ 按 分 率	交 通 費	5,562	円	%
	宿 泊 費		円	%
	パ ッ ク 代 金	58,225	円	100 %
	そ の 他	5,000	円	%
	合 計	68,787	円	%
特 記 事 項				
領収書その他証拠書類の添付欄	最終支払日(※2)	2021年 1月 25日		
※スペースが足りない場合は、別紙で添付してください。				

(注)科目別集計表には、政務活動に要した旅費の総額を記入してください。

※1 債務確定日とは、当該支出を計上する年度の根拠となる日付です。旅行日程のうち債務が最終確定した日(政務活動による旅行完了日)を記入してください。

※2 旅行に関する一連の支払のうち最終支払日(領収書日付)を記入してください。

# 領収証

ADVENTURE skyticket

6

田淵紀子 様

NO. 1230783

**¥58,225-**

但し、視察旅費として

入金日: 2021/10/28

発行日: 2021/10/28

支払い方法: Credit Card

左記、正に領収いたしました

〒150-6024

東京都渋谷区恵比寿 4-20-3

恵比寿ガーデンプレイスタワー 2111

発行元: 株式会社アドベンチャー

お問い合わせ先: スカイチケットカスタマーサービス

URL: <https://skyticket.jp>

11月15日

11月16日

NPO Neko-Dessuke  
203, 6-15, Dakyo-cho, Shinjuku-ku Tokyo  
160-0015 JAPAN



動物は心のきずな  
子どもの宝もの、お年寄りの支えです。  
動物は人と人の心に生きています。

<http://nekodasuke.main.jp>

令和4年1月29日

田淵紀子 様

猫や動物たちにやさしい応援をありがとうございます。  
皆さまの御協力があってこそこの活動です。  
どうぞよろしくお願ひ申し上げます。

嬉しい御支援を誠にありがとうございます。猫や動物たちのために、大切にに使わせていただきます。  
遅くなりましたが、本年も何とぞよろしくお願ひ申し上げます。

いつまでも続くコロナ禍で、面談やセミナーは相変わらず控えられますが、こちらのご近所の猫対策やオンラインでの情報交換などを続けています。

気候も不安定ですが、どうぞご自愛ください。

※[REDACTED]は生憎出かけておりますが、何とぞ宜しくお伝え下さいとのことです。

面談・セミナー代<sup>1</sup> デスクワークボランティア [REDACTED]

受領書

¥5,000.

令和4年1月25日付

上記正に受領いたしました  
NPOねこだすけ [REDACTED]

<b>動物愛護管理法</b>	ペットは単なる愛玩物ではありません。動物には命があります。
<b>殺傷犯罪</b>	飼い主がいてもいなくても、愛護動物を殺し、傷つけることは大きな犯罪です。
<b>遺棄・衰弱虐待犯罪</b>	愛護動物を捨てること、餌を与えず弱らせるなどの虐待は、それぞれが犯罪です。
<b>終生飼養・繁殖制限</b>	一生一匹に暮らす家族です。不妊去勢手術をします。
<b>適正飼養</b>	生態や習性生理をよく考え感染症の知識を持ち、動物と人との共生に努めます。

## 領収書

2021年11月15日 -006

メーター運賃	¥2,580円
運賃料金計	¥2,580円

合計 ¥2,580円

《お支払内訳》

現金支払 ¥2,580円

毎度ご乗車ありがとうございます。

お忘れ物、お気付きの点は

東都東タクシー(株)

車両番号 [REDACTED]

滝野川(営) TEL 03-3910-5163

無線配車センター TEL 03-3590-1010

ナビコード 5404-5844-4353



Android / iPhone対応



## 領収書

2021年11月17日 -012

メーター運賃	¥740円
運賃料金計	¥740円

合計 ¥740円

《お支払内訳》

現金支払 ¥740円

毎度ご乗車ありがとうございます。

お忘れ物、お気付きの点は

東都無線タクシー(株)

車両番号 [REDACTED]

中井(営) TEL 03-3364-0771

無線配車センター TEL 03-3590-1010

ナビコード 5404-8944-4412



Android / iPhone対応



No011

## 領収書

2021年11月15日

車番	[REDACTED]
運賃	500円

運賃料金計	500円
-------	------

計 500円

お忘れ物は当社へ

富士交通株式会社

TEL 03 (3913) 1181

## ICカード残額ご利用明細

ご利用年月日 2022年05月16日  
時刻 08時22分

カード番号：[REDACTED]  
残額履歴 最新 15件

領 収 書  
田 刈 様

NO.18843

金額 ￥3,000-

うちSF ￥2,500-

うちデビット ￥500-

2021年11月15日

上記金額正に領収いたしました

但し、PASMO 代金として

カード番号：PB805C20071005478

羽田空港1・2駅発行 1104

京浜急行電鉄株式会社

月日	種別	利用駅	種別	利用駅	残額
1115					*2500
1115	入	KQ羽1・2	出	都 新橋	*2049
1115	*入	地 新橋	出	半蔵門	*1891
1115	入	半蔵門	出	地高田馬	*1692
1115	入	高田馬場	出	大塚	*1535
1117	入	半蔵門	出	四谷三丁	*1367
1117	入	四谷三丁	出	地 新橋	*1199
1117	*入	都 新橋	出	KQ羽1・2	**758
0109	入	等			**568
0109	入	等			***28
0515	現金	KQ羽1・2			*3028
0515	入	KQ羽1・2	出	都 新橋	*2567
0515	*入	地 新橋	出	半蔵門	*2419
0515	入	半蔵門	出	地青山一	*2251
0515	*入	都青山一	出	都 新宿	*2143

麹町駅 窓口

01コーナ・001号機

ご利用ありがとうございます。

東京地下鉄株式会社

県 外 活 動  
報 告 書  
調 査 研 究 視 察

議員名 田淵紀子 

整理番号	6
日 程	2021年11月15日(月) ～ 2021年11月18日(水)
目 的	低線量被ばくの実態に聞き取り・犬猫の殺処分数の今後の方針・東京都港区の地域猫活動の取り組み
訪問先	最高裁前(福島原発事故行動の際)・永江孝子参議院事務所・NPO法人ねこだすけ
概 要 所 見	<p>・福島原発事故のあと、低線量汚染地域で日常生活を余儀なくされていることへの責任と継続的被害に対する政策的な救済を求める訴訟を起こしている、いわき市民訴訟の原告から聞き取りを行う。いわき市から福島第一原発までの距離は、松山市から伊方原発までのそれと同じ。低線量被ばくの実態を聞き取った。</p> <p>・環境省自然環境局動物愛護管理室の室長補佐の田村勉さんからのレクチャー。</p> <p>① 犬猫の殺処分数削減目標：2021年以降の7年間で、傷病以外の犬猫の殺処分数をゼロにする。</p> <p>② 地域猫推進状況：東京都を例に挙げると、各区でそれぞれモデル事業を立ち上げて啓発活動を行っている。</p> <p>③ 地域で猫の不審死が連続して起こった際の検査体制について、それ自体は確立していないという現状の話聞いた。猫の非紳士の原因がもし感染症だったら、人間に移るかもしれない、だから検査をしてほしいという話であれば保健所も動かないことはないのではないかと思うという話だった。</p> <p>・東京都港区の地域猫活動、特に公園猫活動について視察。地域住民が、区の管理する公園に野良猫のシェルターを作り、餌や水や糞尿の管理を行うもの。区役所も地域猫啓発のためのチラシや、手提げバッグなどで活動を後押ししている。忌避剤も充実。活動には地域差があり、できているところとできていないところがあるのが課題。</p>

※ 県外活動・調査研究視察関係資料別途保管(各自5年保管)



(様式3)

# 支出伝票

債務確定日(※)	2021年12月2日		整理番号	7
科目	調査研究費 要請・陳情活動費 人件費	研修費 会議費 事務所費	広報費 資料作成費	広聴費 資料購入費
使途及び内容等	年会費 広報費 国民連合愛媛			
金額	1500 <del>2000</del> 円	按分率	<del>100</del> 50 %	
特記事項				
領収書その他証拠書類の添付欄	支払年月日	2021年12月2日		
☆スペースが足りない場合は、別紙で添付してください。				

領収証

田代紀子

様

No. \_\_\_\_\_

★ 3,000-

但 年会費 2021/12 ~ 2022/1/9

2021年12月2日 上記正に領収いたしました

内訳	税率	金額(税抜・税込)
	%	消費税額等
	税率	金額(税抜・税込)
	%	消費税額等

広筑后国民連合愛媛

専用



収入  
印紙

コクヨ ウケ-1097

※ 債務確定日とは、当該支出を計上する年度の根拠となる日付です。例えば、物品を購入した場合は購入日、サービスや物品等を利用した場合は利用日、業務委託した場合は業務完了日になります。

(様式4)

## 支出伝票 (年間)

債務確定日(※) (最終確定日)	2022年3月31日		整理番号	8
科目	調査研究費 要請・陳情活動費 人件費	研修費 会議費 事務所費	広報費 資料作成費	広聴費 資料購入費
用途及び 内容等	朝日新聞 (デジタル)			
金額	6860	<del>8820</del>	円	年間の支出金額の合計を 記入してください。
特記事項				
利用月	支払月日	按分前の金額	按分率	支出金額
8月分	7月16日	980円	100%	980円
<del>9月分</del>	<del>8月16日</del>	<del>980円</del>	<del>100%</del>	<del>980円</del>
10月分	9月16日	980円	100%	980円
11月分	10月16日	980円	100%	980円
12月分	11月16日	980円	100%	980円
<del>1月分</del>	<del>12月16日</del>	<del>980円</del>	<del>100%</del>	<del>980円</del>
2月分	1月16日	980円	100%	980円
3月分	2月16日	980円	100%	980円
<del>4月分</del>	<del>3月16日</del>	<del>980円</del>	<del>100%</del>	<del>980円</del>
月分	月 日	円	%	円
月分	月 日	円	%	円
月分	月 日	円	%	円

(注) 継続的な利用形態で毎月支払いをしているものに使用してください。

(注) 領収書その他証拠書類は、別紙で添付してください。

※ 債務確定日とは、当該支出を計上する年度の根拠となる日付です。例えば、物品を購入した場合は購入日、サービスや物品等を利用した場合は利用日、業務委託した場合は業務完了日になります。

# 朝日新聞

## DIGITAL

お支払い明細

2022年2月23日

田渕 紀子様

決済日	2021年7月16日
内容	シンプルコース 購読料金
利用期間	2021年7月16日 から 2021年8月15日
金額(内消費税)	980円(89円)

〒104-8011 東京都中央区築地5-3-2  
株式会社 朝日新聞社

# 朝日新聞

## DIGITAL

お支払い明細

2022年2月23日

田渕 紀子様

決済日	2021年9月16日
内容	ベーシックコース 購読料金
利用期間	2021年9月16日 から 2021年10月15日
金額(内消費税)	980円(89円)

〒104-8011 東京都中央区築地5-3-2  
株式会社 朝日新聞社

# 朝日新聞

## DIGITAL

お支払い明細

2022年2月23日

田渕 紀子様

決済日	2021年10月16日
内容	ベーシックコース 購読料金
利用期間	2021年10月16日 から 2021年11月15日
金額(内消費税)	980円(89円)

〒104-8011 東京都中央区築地5-3-2  
株式会社 朝日新聞社

# 朝日新聞

## DIGITAL

お支払い明細

2022年2月23日

田淵 紀子様

決済日	2021年11月16日
内容	ベーシックコース 購読料金
利用期間	2021年11月16日 から 2021年12月15日
金額(内消費税)	980円(89円)

〒104-8011 東京都中央区築地5-3-2  
株式会社 朝日新聞社

# 朝日新聞

## DIGITAL

お支払い明細

2022年2月23日

田淵 紀子様

決済日	2021年12月16日
内容	ベーシックコース 購読料金
利用期間	2021年12月16日 から 2022年1月15日
金額(内消費税)	980円(89円)

〒104-8011 東京都中央区築地5-3-2  
株式会社 朝日新聞社

# 朝日新聞

## DIGITAL

お支払い明細

2022年2月23日

田渕 紀子様

決済日	2022年1月16日
内容	ベーシックコース 購読料金
利用期間	2022年1月16日 から 2022年2月15日
金額(内消費税)	980円(89円)

〒104-8011 東京都中央区築地5-3-2  
株式会社 朝日新聞社



# 朝日新聞

## DIGITAL

お支払い明細

2022年3月30日

田淵 紀子様

決済日	2022年2月16日
内容	ベーシックコース 購読料金
利用期間	2022年2月16日 から 2022年3月15日
金額(内消費税)	980円(89円)

〒104-8011 東京都中央区築地5-3-2  
株式会社 朝日新聞社

791-8067 愛媛県松山市古三津3丁目 16-63

株式会社ゆうちょ銀行  
東京都千代田区大手町二丁目3番1号

田淵 紀子 様

08921-3514-1857-22640 7014361#



お問い合わせ先

JP BANK カードデスク 0120-933-000 (通話料無料)  
 <受付時間>9:00~17:00 (年中無休、ただし12月30日~1月3日を除きます)  
 ※携帯電話・PHS等からのお問い合わせは  
 東京03-6627-4045 (有料) / 大阪06-6445-3206 (有料)  
 VJ紛失・盗難受付デスク 0120-919-456 (通話料無料)  
 <受付時間>24時間・年中無休

お支払金額照会

スマートダイヤル24 0120-911-911 サービスコード11  
 <受付時間>24時間・年中無休

カードのご利用枠 (本会員・家族会員合計のご利用枠)		明細書枚数	1 枚中	1 枚目
カードの種類	VISA			
総利用枠				
カード利用枠				
内リボ払い				
内分割・2回・ボーナス				
キャッシング利用枠				
内キャッシングリボ				

お支払日	2021年 9月27日(月)	金融機関	[REDACTED]
お支払合計額	980円	支店	[REDACTED]
		科目	[REDACTED]
		口座番号	[REDACTED]

お客様の個人情報保護のため、口座番号の下3桁を表示しておりません

カード名称	JP BANK VISAカードC
会員番号	[REDACTED]

お客様の個人情報保護のため、会員番号の下3桁を表示しておりません

\*あとからリボ\* #印のあるご利用明細合計 980円を今からリボ払いに変更できます。

お申込は 9月16日までにどうぞ!

◆スマートダイヤル24/0120-863724 (24時間・年中無休)

1回払い・2回払い・ボーナス一括払いからの変更: サービスコード「51」 / ボーナスイ括払いのみ変更: サービスコード「55」

ご利用年月日	ご利用店名	ご利用金額	支払区分	今回回数	お支払金額	摘要
4/08 9:10	[REDACTED] (JP BANK VISAカードC)					
#21 7:16	朝日新聞デジタル (朝日ID決済)	980	1	1	980	
総 合 計					980	

【ご利用明細のご説明】 <ご利用日>前日ご案内以降にご利用データもしくは伝票が到着したものととなります。 <支払区分> 1 = 1回払い、 2 = 2回払いの支払回数、 3 ~ = 分割払いの支払回数、リボ=リボ払い、ボ=ボーナス一括払い 等<今回回数> 今回が何回目のお支払いかを表示しております。

JPバンクカードポイント  
 ご使用可能ポイント [REDACTED] ポイント

裏面もご覧ください

791-8067 愛媛県松山市古三津3丁目 16-63

※この明細書は、JP BANK カードのご利用に関するお知らせです。  
 詳細は、JP BANK カードのご利用に関するお知らせをご覧ください。  
 本明細書は、JP BANK カードのご利用に関するお知らせです。  
 詳細は、JP BANK カードのご利用に関するお知らせをご覧ください。

株式会社ゆうちょ銀行  
 東京都千代田区大手町二丁目3番1号

田淵 紀子 様

08921-3514-1857-22640 7014249#



明細書枚数 1 枚中 1 枚目

カードのご利用枠 (本会員・家族会員合計のご利用枠)			
カードの種類	VISA		
総利用枠			
カード利用枠			
内リボ払い			
内分割・2回・ボーナス			
キャッシング利用枠			
内キャッシングリボ			

お問い合わせ先

JP BANK カードデスク 0120-933-000 (通話料無料)  
 <受付時間> 9:00~17:00 (年中無休、ただし12月30日~1月3日を除きます)  
 ※携帯電話・PHS等からのお問い合わせは  
 東京03-6627-4045 (有料) / 大阪06-6445-3206 (有料)  
 VJ紛失・盗難受付デスク 0120-919-456 (通話料無料)  
 <受付時間> 24時間・年中無休

お支払金額照会

スマートダイヤル24 0120-911-911 サービスコード11  
 <受付時間> 24時間・年中無休

お支払日	2021年11月26日	金融機関	
お支払合計額	59,205円	支店	
		科目	
		口座番号	

お客様の個人情報保護のため、口座番号の下3桁を表示していません

カード名称	JP BANK VISAカード
会員番号	

お客様の個人情報保護のため、会員番号の下3桁を表示していません

- \*あとからリボ・分割: お申込は11月18日までに!
- #印のあるご利用明細合計 59,205円を今からリボ払いに変更できます。
- B印のあるご利用明細合計 58,225円を今から分割払いに変更できます。
- ◆スマートダイヤル24/0120-863724 (24時間・年中無休) サービスコード「00」

ご利用年月日	ご利用店名	ご利用金額	支払 区分	今回 回数	お支払金額	摘要
4708 9:10	(JP BANK VISAカード) 田淵 紀子 様					
#21 9:16	朝日新聞デジタル (朝日ID決済)	980	1	1	980	
総 合 計						59205

備考の◎印はポイントの対象利用となります。

【ご利用明細のご説明】 <ご利用日> 前日ご案内以降にご利用データもしくは伝票が到着したものとします。 <支払区分> 1=1回払い、2=2回払いの支払回数、3~=分割払いの支払回数。  
 リボ=リボ払い、ボ=ボーナス一括払い 等<今回回数>今回が何回目のお支払いかを表示しております。

JPバンクカードポイント  
 使用可能ポイント

裏面もご覧ください

791-8067 愛媛県松山市古三津3丁目 16-63

株式会社ゆうちょ銀行  
東京都千代田区大手町二丁目3番1号

8

田淵 紀子 様

08921-3514-1857-22640 7013684#



明細書枚数 1 枚中 1 枚目

カードのご利用枠 (本会員・家族会員合計のご利用枠)	
カードの種類	VISA
総利用枠	
カード利用枠	
内リボ払い	
内分割・2回・ボーナス	
キャッシング利用枠	
内キャッシングリボ	

お問い合わせ先

JP BANK カードデスク 0120-933-000 (通話料無料)  
 <受付時間> 9:00~17:00 (年中無休、ただし12月30日~1月3日を除きます)  
 ※携帯電話・PHS等からのお問い合わせは  
 東京 03-6627-4045 (有料) / 大阪 06-6445-3206 (有料)  
 VJ紛失・盗難受付デスク 0120-919-456 (通話料無料)  
 <受付時間> 24時間・年中無休

お支払金額照会

スマートダイヤル24 0120-911-911 サービスコード11  
 <受付時間> 24時間・年中無休

お支払日	2021年12月27日(月)	金融機関	
お支払合計額	35,720円	支店	
		科目	
		口座番号	

お客様の個人情報保護のため、口座番号の下3桁を表示していません

カード名称	JP BANK VISAカードC
会員番号	

お客様の個人情報保護のため、会員番号の下3桁を表示していません

\*あとからリボ\* #印のあるご利用明細合計 35,720円を今からリボ払いに変更できます。  
 お申込は12月20日までにどうぞ!  
 ◆スマートダイヤル24/0120-863724 (24時間・年中無休)  
 1回払い・2回払い・ボーナス一括払いからの変更: サービスコード「51」 / ボーナス一括払いのみ変更: サービスコード「55」

ご利用年月日	ご利用店名	ご利用金額	支払区分	今回回数	お支払金額	摘要
4708 9:10	(JPBANK VISAカードC) 田淵 紀子 様					
#21:10:16	朝日新聞デジタル (朝日ID決済)	:980	1	1	:980	
総 合 計						35720

備考の◎印はポイントの対象利用となります。

【ご利用明細のご説明】 <ご利用日> 前日ご案内以降にご利用データもしくは伝票が到着したものととなります。 <支払区分> 1=1回払い、2=2回払いの支払回数、3~=分割払いの支払回数、リボ=リボ払い、ボ=ボーナス一括払い 等<今回回数> 今回が何回目のお支払いかを表示しております。

JPバンクカードポイント  
 ご使用可能ポイント

裏面もご覧ください

791-8067 愛媛県松山市古三津3丁目 16-63

このJP BANKカードは、愛媛県松山市古三津3丁目16-63に設置されたATMでご利用いただけます。ATMの営業時間は、お振込の受付時間とは異なります。詳しくは、ご利用のATMの案内表示をご覧ください。また、ご利用の際は、必ずお振込の受付時間をご確認ください。なお、お振込の受付時間は、お振込の曜日によって異なります。詳しくは、ご利用のATMの案内表示をご覧ください。

株式会社ゆうちょ銀行  
東京都千代田区大手町二丁目3番1号

田淵 紀子 様

08921-3514-1857-22640 7014237#



お問い合わせ先

JP BANK カードデスク 0120-933-000 (通話料無料)  
 <受付時間> 9:00~17:00 (年中無休、ただし12月30日~1月3日を除きます)  
 ※携帯電話・PHS等からのお問い合わせは  
 東京03-6627-4045 (有料) / 大阪06-6445-3206 (有料)  
 VJ紛失・盗難受付デスク 0120-919-456 (通話料無料)  
 <受付時間> 24時間・年中無休

お支払金額照会

スマートダイヤル24 0120-911-911 サービスコード11  
 <受付時間> 24時間・年中無休

明細書枚数 1 枚中 1 枚目

カードのご利用枠 (本会員・家族会員合計のご利用枠)

カードの種類	VISA		
総利用枠			
カード利用枠			
内リボ払い			
内分割・2回・ボーナス			
キャッシング利用枠			
内キャッシングリボ			

お支払日	2022年 1月26日 (水)	金融機関	
お支払合計額	30,160円	支店	
		科目	
		口座番号	

お客様の個人情報保護のため、口座番号の下3桁を表示していません

カード名称	JP BANK VISAカードC
会員番号	

お客様の個人情報保護のため、会員番号の下3桁を表示していません

\*あとからリボ\* #印のあるご利用明細合計 24,160円を今からリボ払いに変更できます。  
 お申込は 1月19日までにどうぞ!  
 ◆スマートダイヤル24 / 0120-863724 (24時間・年中無休)  
 1回払い・2回払い・ボーナス一括払いからの変更: サービスコード「51」 / ボーナス一括払いのみ変更: サービスコード「55」

ご利用年月日	ご利用店名	ご利用金額	支払区分	今回回数	お支払金額	摘要			
						現地通貨額	通貨種別	振替・K貯蓄地銀	換算日
4708 9:10	(JP BANK VISAカードC) : 田淵 紀子 様								
#2111:16	朝日新聞デジタル (朝日ID決済)	980	1	1	980				
総合計						30160			

備考の◎印はポイントの対象利用となります。

【ご利用明細のご説明】 <ご利用日> 前回ご案内以降にご利用データもしくは伝票が到着したものととなります。 <支払区分> 1=1回払い、2=2回払いの支払回数、3~=分割払いの支払回数。  
 リボ=リボ払い、ポ=ボーナス一括払い、◎=今回回数>今回が何回目のお支払いかを表示しております。  
 【海外利用分の換算レートのご説明】 海外買物ご利用代金は、各国のVISAセンター/マスターカードセンターから米国の決済センターにデータが到着した時点で、VISAインターナショナル/マスターカードインターナショナルが指定するレートに、当社が海外利用にかかる事務処理経費として所定の費用をプラスしたレートで日本円に換算されます。 (海外キャッシングサービスは左記の経費を含みません) ご利用になった日のレートではありませんので、ご了承ください。  
 【通貨略称例】 USD...米・ドル GBP...英・ポンド TWD...台湾・ドル THB...タイ・バーツ IDR...インドネシア・ルピア AUD...オーストラリア・ドル  
 CAD...カナダ・ドル CHF...スイス・フラン CNY...中国・元 SGD...シンガポール・ドル INR...インド・ルピー NZD...ニュージーランド・ドル  
 EUR...ユーロ KRW...韓国・ウォン HKD...香港・ドル MYR...マレーシア・リンギット PHP...フィリピン・ペソ TRY...トルコ・リラ

JPバンクカードポイント  
 使用可能ポイント

裏面もご覧ください

791-8067 愛媛県松山市古三津3丁目 16-63

株式会社ゆうちょ銀行  
東京都千代田区大手町二丁目3番1号

田淵 紀子 様

08921-3514-1857-22640 7013135#



明細書枚数 1 枚中 1 枚目

Table with columns for Card Type (VISA), Total Usage, Card Usage, In-store Payment, etc.

お問い合わせ先 JP BANK カードデスク 0120-933-000 (通話料無料)
お支払金額照会 スマートダイヤル24 0120-911-911 サービスコード11

お支払日 2022年 2月28日(月)
お支払合計額 2,260円

カード名称 JP BANK VISAカードC
会員番号 [Redacted]

\*あとからリボ\* #印のあるご利用明細合計 2,260円を今からリボ払いに変更できます。
お申込は 2月20日までにどうぞ!
◆スマートダイヤル24/0120-863724 (24時間・年中無休)
1回払い・2回払い・ボーナス一括払いからの変更: サービスコード「51」/ボーナス一括払いのみ変更: サービスコード「55」

Main transaction table with columns: ご利用年月日, ご利用店名, ご利用金額, 支払回数, お支払金額, 摘要

備考の◎印はポイントの対象利用となります。
【ご利用明細のご説明】 <ご利用日>前日ご案内以降にご利用データもしくは伝票が到着したものととなります。
【通貨略称例】 USD...米・ドル GBP...英・ポンド TWD...台湾・ドル THB...タイ・バーツ IDR...インドネシア・ルピア AUD...オーストラリア・ドル

JPBankカードポイント
ご使用可能ポイント [Redacted] ポイント

裏面もご覧ください

791-8067 愛媛県松山市古三津3丁目 16-63

株式会社ゆうちょ銀行  
東京都千代田区大手町二丁目3番1号

田淵 紀子 様

08921-3514-1857-22640 7013306#



カードのご利用枠 (本会員・家族会員合計のご利用枠)	
カードの種類	VISA
総利用枠	
カード利用枠	
内リボ払い	
内分割・2回・ボーナス	
キャッシング利用枠	
内キャッシングリボ	

**お問い合わせ先**  
 JP BANK カードデスク 0120-933-000 (通話料無料)  
 <受付時間> 9:00~17:00 (年中無休、ただし12月30日~1月3日を除きます)  
 ※携帯電話・PHS等からのお問い合わせは  
 東京03-6627-4045 (有料) / 大阪06-6445-3206 (有料)  
 VJ紛失・盗難受付デスク 0120-919-456 (通話料無料)  
 <受付時間> 24時間・年中無休

**お支払金額照会**  
 スマートダイヤル24 0120-911-911 サービスコード11  
 <受付時間> 24時間・年中無休

お支払日	2022年 3月28日(月)	金融機関	
お支払合計額	15,840円	支店	
		科目	
		口座番号	

お客様の個人情報保護のため、口座番号の下3桁を表示していません

カード名称	JP BANK VISAカードC
会員番号	

お客様の個人情報保護のため、会員番号の下3桁を表示していません

\*あとからリボ\* #印のあるご利用明細合計 15,840円を今からリボ払いに変更できます。  
 お申込は 3月21日までにどうぞ!  
 ◆スマートダイヤル24/0120-863724 (24時間・年中無休)  
 1回払い・2回払い・ボーナス一括払いからの変更: サービスコード「51」/ボーナス一括払いのみ変更: サービスコード「55」

ご利用年月日	ご利用店名	ご利用金額	支払区分	今回回数	お支払金額	摘要			
						現地通貨額	請求時価	異国レート	換算日
4708 9:10	(JP BANK VISAカードC) 田淵 紀子 様								
#22 1:16	朝日新聞デジタル (朝日ID決済)	980	1	1	980				
<b>総 合 計</b>						15,840			

備考の◎印はポイントの対象利用となります。

【ご利用明細のご説明】 <ご利用日> 前日ご案内以降にご利用データもしくは伝票が到着したものととなります。 <支払区分> 1=1回払い、2=2回払いの支払回数、3=分割払いの支払回数。  
 リボ=リボ払い、ボ=ボーナス一括払い 等<今回回数>今回が何回目のお支払いかを表示しております。  
 【海外利用分の換算レートのご説明】 海外買物ご利用代金は、各国のVISAセンター/マスターカードセンターから米国の決済センターにデータが到着した時点で、VISAインターナショナル/マスターカードインターナショナルが指定するレートに、当社が海外利用にかかる事務処理経費として所定の費用をプラスしたレートで日本円に換算されます。(海外キャッシングサービスは左記の経費を含みません) ご利用になった日のレートではありませんので、ご了承ください。  
 【通貨略称例】 USD...米・ドル GBP...英・ポンド TWD...台湾・ドル THB...タイ・バーツ IDR...インドネシア・ルピア AUD...オーストラリア・ドル  
 CAD...カナダ・ドル CHF...スイス・フラン CNY...中国・元 SGD...シンガポール・ドル INR...インド・ルピー NZD...ニュージーランド・ドル  
 EUR...ユーロ KRW...韓国・ウォン HKD...香港・ドル MYR...マレーシア・リンギット PHP...フィリピン・ペソ TRY...トルコ・リラ

JPバンクカードポイント  
 ご使用可能ポイント                      ポイント

裏面もご覧ください

791-8067 愛媛県松山市古三津3丁目 16-63

この明細書はJCB株式会社(以下「JCB」)が作成したものであり、JCBは本明細書の正確性を保証するものではありません。また、本明細書の記載内容がお客様の記録と異なる場合は、お客様の記録が正しいものとさせていただきます。本明細書の記載内容がお客様の記録と異なる場合は、お客様の記録が正しいものとさせていただきます。

株式会社ゆうちょ銀行  
東京都千代田区大手町二丁目3番1号

田淵 紀子 様

08921-3514-1857-22640 7012662#



**お問い合わせ先**  
 JP BANK カードデスク 0120-933-000 (通話料無料)  
 <受付時間> 9:00~17:00 (年中無休、ただし12月30日~1月3日を除きます)  
 ※携帯電話・PHS等からのお問い合わせは  
 東京03-6627-4045 (有料) / 大阪06-6445-3206 (有料)  
 VJ紛失・盗難受付デスク 0120-919-456 (通話料無料)  
 <受付時間> 24時間・年中無休

**お支払金額照会**  
 スマートダイヤル24 0120-911-911 サービスコード11  
 <受付時間> 24時間・年中無休

明細書枚数 1 枚中 1 枚目	
カードのご利用枠 (本会員・家族会員合計のご利用枠)	
カードの種類	VISA
総利用枠	
カード利用枠	
内リボ払い	
内分割・2回・ボーナス	
キャッシング利用枠	
内キャッシングリボ	

お支払日	2022年 4月26日 (火)	金融機関	
お支払合計額	2,260円	支店	
		科目	
		口座番号	

お客様の個人情報保護のため、口座番号の下3桁を表示していません

カード名称	JP BANK VISAカードC
会員番号	

お客様の個人情報保護のため、会員番号の下3桁を表示していません

\*あとからリボ\* #印のあるご利用明細合計 2,260円を今からリボ払いに変更できます。  
 お申込は 4月19日までどうぞ!  
 ◆スマートダイヤル24 / 0120-863724 (24時間・年中無休)  
 1回払い・2回払い・ボーナス一括払いからの変更: サービスコード「51」 / ボーナス一括払いのみ変更: サービスコード「55」

ご利用年月日	ご利用店名	ご利用金額	支払区分	今回回数	お支払金額	摘要			
						現地通貨額	通貨別	異国レバレッジ	換算日
47:08 9:10	(JPBANK VISAカードC) 田淵 紀子 様								
#22 2:16	朝日新聞デジタル (朝日ID決済)	980	1	1	980				
<b>総 合 計</b>						2260			

備考の◎印はポイントの対象利用となります。

【ご利用明細のご説明】 <ご利用日>前回ご案内以降にご利用データもしくは伝票が到着したものととなります。 <支払区分> 1 = 1回払い、2 = 2回払いの支払回数、3 ~ = 分割払いの支払回数。  
 リボ = リボ払い、ボ = ボーナス一括払い 等 <今回回数> 今回が何回目のお支払いかを表示しております。  
 【海外利用分の換算レートのご説明】 海外買物ご利用代金は、各国のVISAセンター/マスターカードセンターから米国の決済センターにデータが到着した時点で、VISA国際/マスターカード国際が指定するレートに、当社が海外利用にかかる事務処理経費として所定の費用をプラスしたレートで日本円に換算されます。(海外キャッシングサービスは左記の経費を含みません) ご利用になった日のレートではありませんので、ご了承ください。  
 【通貨略称】 USD...米・ドル GBP...英・ポンド TWD...台湾・ドル THB...タイ・バーツ IDR...インドネシア・ルピア AUD...オーストラリア・ドル  
 CAD...カナダ・ドル CHF...スイス・フラン CNY...中国・元 SGD...シンガポール・ドル INR...インド・ルピー NZD...ニュージーランド・ドル  
 EUR...ユーロ KRW...韓国・ウォン HKD...香港・ドル MYR...マレーシア・リンギット PHP...フィリピン・ペソ TRY...トルコ・リラ

J/Pバンクカードポイント  
 ◎ 併用可能ポイント

裏面もご覧ください



↑ 通常貯金 (兼お借入明細) 8  ↑

年月日	取扱店	お預り金額	お支払金額	現在高(貸付高)
01				01
02				02
03				03
04				04
05				05
06				06
07				07
08	3-09-27	(エウチヨ クレジット)	自払 朝日銀行 980	08
09				09
10				10
11				11
12				12
2357100304				
13				13
14	3-11-26	(エウチヨ クレジット)	自払 東急銀行 59,205	14
15				15
16				16
17				17
18				18
19				19
20				20
21				21
22				22
23				23
24				24

○現在高(貸付高)の金額に- (マイナス)がある場合は貸付高を表します。  
 ○通帳をATM (現金自動預払機) に挿入するときは、矢印の方向に挿入してください。

↑ 通常貯金 (兼お借入明細) 9  ↑

年 月 日	取扱店	お 預 り 金 額	お 支 払 金 額	現在高(貸付高)
→01				01▶
→02				02▶
→03				03▶
→04				04▶
→05				05▶
→06				06▶
→07				07▶
→08				08▶
→09				09▶
→10				10▶
→11				11▶
→12				12▶

記帳する欄が残り少なくなりましたので、窓口で新しい通帳に切り替えてください。

年 月 日	取扱店	お 預 り 金 額	お 支 払 金 額	現在高(貸付高)
→13	3-12-27	(エウチヨ クレジット)	自 払 35,720	13▶
→14	4-01-26	(エウチヨ クレジット)	自 払 30,160	14▶
→15				15▶
→16				16▶
→17				17▶
→18				18▶
→19				19▶
→20				20▶
→21				21▶
→22				22▶
→23				23▶
→24				24▶

○ 現在高 (貸付高) の金額に - (マイナス) がある場合は貸付高を表します。  
 ○ 通帳をATM (現金自動預払機) に挿入するときは、矢印の方向に挿入してください。

通常貯金 (差の借入明細)

7 

年月日	取扱い	お振り金額	お支払金額	現在高(貸付高)
01				
02				
03				
04				
05				
06				
07				
08				
09				
10	4-02-28	(ユウちょ クレジット)	自払	2,260
11				
12				
				A2727
年月日	取扱い	お振り金額	お支払金額	現在高(貸付高)
13				
14	4-03-28	(ユウちょ クレジット)	自払	15,840
15				
16				
17				
18				
19				
20	4-04-26	(ユウちょ クレジット)	自払	2,260
21				
22				
23				
24				

○ 現在高(貸付高)の金額に-(マイナス)がある場合は貸付高を表します。  
 ◎ 通帳をATM(現金自動預払機)に挿入するときは、矢印の方向に挿入してください。

(様式6)

## 支出伝票 (タクシー)

債務確定日(※) (最終利用日)	2021年10月12日		整理番号	9
科目	調査研究費 要請・陳情活動費 人件費	研修費 会議費 事務所費	広報費 資料作成費	広聴費 資料購入費
金額	800 円		月間の支出金額の合計を記入してください。	
特記事項				
利用日	10月12日	利用目的 (会合名等)	松山南クレンセンター 視察	
金額	800 円			
按分率	100 %	利用区間	JR布坪駅 → 南クレンセンター	
利用日	月 日	利用目的 (会合名等)		
金額	円			
按分率	%	利用区間		
利用日	月 日	利用目的 (会合名等)		
金額	円			
按分率	%	利用区間		
利用日	月 日	利用目的 (会合名等)		
金額	円			
按分率	%	利用区間		

(注) 領収書その他証拠書類は、別紙で添付してください。

※ 債務確定日とは、当該支出を計上する年度の根拠となる日付です。上記利用のうち債務が最終確定した日(最終の利用日)を記入してください。

711-2024  
領 収 書

No.3051

日付 '21年10月12日

車番 [REDACTED] 000

基本運賃 ¥800円

合計 ¥800円

上記の通り領収致しました  
毎度ご乗車ありがとうございます。

愛媛近鉄タクシー株式会社

松 山

TEL (089)924-6111

新居浜

TEL (0897)37-3070

西 条

TEL (0897)56-6161

(様式3)

# 支出伝票

債務確定日(※)	2022年 1月 12日	整理番号	10
科目	調査研究費 要請・陳情活動費 人件費	研修費 会議費 事務所費	広報費 資料作成費 広聴費 資料購入費
使途及び内容等	少子化対策の情報公開請求		
金額	200 円	按分率	100 %
特記事項			

領収書その他証拠書類の添付欄	支払年月日	2022年 1月 12日
----------------	-------	--------------

※この領収書は「取扱出納員等の印」のないものは無効です

領収証書		住所		
		松山市三津370-16-13		
第 6285-37 号	氏名	田 梨 紀 子 様		
合計金額	千	百		
	拾	万		
	千	百		
	拾	円		
	¥	200		
内	年度	種 別	摘 要	金 額
	3	電子情報公開料		200
訳				
上記金額領収しました				
令和 4 年 1 月 12 日				
松山市				
				出納員
				取扱 出納員 会計員



す。例えば、物品を購入した場合は  
た場合は業務完了日になります。

※この領収書は「取扱出納員等の印」のないものは無効です

令和3年度 科目別集計表

科目名				
研修費				
日付	内容	支出金額	備考	整理番号
8/27	政策研究集会 オンライン参加費	4,000 円		11
<del>9/23</del> 9/23	2021年度松山市議会観光振興議員連盟会費上半期	3,000 円		12
10/24	第40回全国大会参加費	1,990 円		13
12/19	2021年度冬のLGBT自治体議連研修会	6,000 円		14
<del>12/28</del> 3/31	令和3年度松山市議会観光振興議員連盟費下半期	3,000 円		15
<del>11/7</del> 3/31	総務理財委員会 勉強会	1,500 円		16
3/13	<del>伊方原発を止める会 会費</del>	<del>1,000 円</del>		
3/31		円		
		円		
		円		
		円		
		円		
		円		
		円		
		円		
		円		
		円		
		円		
		円		
		円		
		円		
		円		
合計		19,490 円		

(様式3)

# 支出伝票

債務確定日(※)	2021年 <sup>8</sup> 月 <sup>29</sup> 日	整理番号	11
科目	調査研究費 要請・陳情活動費 人件費	研修費 会議費 事務所費	広報費 資料作成費 資料購入費 広聴費
使途及び内容等	8月28日・29日 政策研究集会 オンライン 参加費		
金額	4000 円	按分率	100 %
特記事項			
領収書その他証拠書類の添付欄	支払年月日	2021年5月27日	

☆スペースが足りない場合は、別紙で添付してください。

## 領収証

田 沢 紀 子 様

No. \_\_\_\_\_

金額	¥	4	0	0	0
----	---	---	---	---	---

収入  
票  
紙

内 訳  
現金  
小切手  
手形

第13回全国政策研究会2021in神戸オンライン参加費

2021年5月27日 上記正に領収いたしました

と、い

自治体議員政策情報センター虹とみどり

〒700-0971 岡山市北区野田5丁目8-11  
かつらぎ野田ビル2F

TEL 086-244-7723・FAX 086-244-7724

捺印

コクヨ ウケ-690

※ 債務確定日とは、当該支出を計上する年度の根拠となる日付です。例えば、物品を購入した場合は購入日、サービスや物品等を利用した場合は利用日、業務委託した場合は業務完了日になります。



(様式3)

# 支 出 伝 票

債務確定日(※)	2021年 9月 30日	整理番号	12	
科 目	調査研究費 要請・陳情活動費 人件費	研修費 会議費 事務所費	広報費 資料作成費	広聴費 資料購入費
使 途 及 び 内 容 等	2021年度 松山市議会 観光振興議員連盟 会費 上半期			
金 額	3000 円	按分率	100 %	
特 記 事 項				
領収書その他証拠書類の添付欄	支払年月日	2021年 6月 23日		
☆スペースが足りない場合は、別紙で添付してください。				
<b>領 収 書</b>				
令和3年 6月 23日				
<b>田 淵 紀 子 様</b>				
下記の金額を領収いたしました。				
<b>金額 3,000円 也</b>				
但し、令和3年度松山市議会観光振興議員連盟会費上半期分として				
松山市議会観光振興議員連盟 会 長 岩 江 港				

※ 債務確定日とは、当該支出を計上する年度の根拠となる日付です。例えば、物品を購入した場合は購入日、サービスや物品等を利用した場合は利用日、業務委託した場合は業務完了日になります。

## 松山市議会観光振興議員連盟規約

制定 平成20年4月7日

改正 平成30年6月27日

## (名 称)

第1条 この連盟は、松山市議会観光振興議員連盟（以下「連盟」という。）と称する。

## (目 的)

第2条 連盟は、本市における観光振興を積極的に推進し、もって本市の発展に寄与することを目的とする。

## (事 業)

第3条 連盟は、前条の目的を達成するために次の事業を行う。

- (1) 本市の観光振興の発展を図るための調査研究、資源の発掘、情報の収集、研究会等の開催及び意見具申
- (2) コンベンションの誘致及び各種誘客イベントへの支援及び協力
- (3) 国際線の利用促進及び外国人旅行者の誘致拡大
- (4) 県・四国内における関係団体との交流の促進
- (5) その他連盟の目的を達成するために必要な事項

## (組 織)

第4条 連盟は、本連盟の目的に賛同する松山市議会議員をもって組織する。

## (役 員)

第5条 連盟に、次の各号に掲げる役員を置く。

- (1) 会 長 1名
- (2) 副 会 長 1名
- (3) 理 事 若干名
- (4) 監 事 2名

## (役員を選任)

第6条 会長は、本市議会の議長を、副会長は本市議会の副議長をそれぞれ充てる。

2 理事及び監事は、会長が選任する。

## (役員任期)

第7条 役員任期は、会長が本市議会の議長の職にある期間とする。

2 役員は、再任することができる。

## (役員任務)

第8条 会長は、連盟を代表し、総会、臨時総会及び役員会の議長となる。

2 副会長は、会長を補佐し、会長に事故あるとき、又は会長が欠けたときは、会長の職務を代行する。

3 監事は、連盟の会計を監査する。

(顧問)

第9条 会長は、会員の中から役員会に諮り、顧問を選任することができる。

(会議)

第10条 会議は、総会、役員会及び監事会とする。

2 総会は、毎年1回開催する。

3 臨時総会及び役員会は、会長が必要と認めたときに開催する。

4 監事会は、監事の要求によって開催する。

(総会)

第11条 総会は、次の事項を審議決定する。

(1) 前年度の事業報告及び決算

(2) 毎年度の事業計画及び予算

(3) 規約の改正

(4) 連盟の重要な施策及び運営に関する事項

(5) その他会長において必要と認めた事項

(表決)

第12条 連盟の各会議は、原則として出席者全員の同意をもって議事を決定する。

(会計)

第13条 連盟の所要経費は、会員の会費、寄付金その他の収入をもってこれに充てる。

2 会員の会費は、月額500円とし、各年度半期ごとに徴収する。

3 連盟の会計年度は、毎年4月1日に始まり翌年3月31日に終わる。

(事務局)

第14条 連盟の事務局は、本市議会事務局に置く。

(その他)

第15条 この規約に定めのない事項については、会長が役員会に諮って定めるものとする。

付則

この規約は、議決の日から施行する。

付則

この規約は、平成30年6月27日から施行する。

(様式3)

## 支出伝票

債務確定日(※)	2021年10月24日	整理番号	13
科目	調査研究費 要請・陳情活動費 人件費	研修費 会議費 事務所費	広報費 資料作成費 資料購入費 広聴費
使途及び内容等	第40回全国大会参加費 10月24日 高齢者における女性の会		
金額	1990円	按分率	100%
特記事項			
領収書その他証拠書類の添付欄	支払年月日	2021年10月24日	
☆スペースが足りない場合は、別紙で添付してください。			

領収証

田 淵 紀子 様

No. 56

★1,990.-

但第40回全国大会参加費として

2021年10月24日 上記正に領収いたしました

内 訳

税抜金額

消費税額等(%)

コクヨ ウケ-55

第40回高齢社会をよくする女性の会  
全国大会 in 松山 実行委員会

※ 債務確定日とは、当該支出を計上する年度の根拠となる日付です。例えば、物品を購入した場合は購入日、サービスや物品等を利用した場合は利用日、業務委託した場合は業務完了日になります。

(様式3)

## 支出伝票

債務確定日(※)	2021年12月 <sup>19</sup> <del>2</del> 日	整理番号	14	
科目	調査研究費 要請・陳情活動費 人件費	研修費 会議費 事務所費	広報費 資料作成費	広聴費 資料購入費
使途及び内容等	2021年冬のLGBT自治体議員連盟研修会			12月19日
金額	6000 円	按分率	100 %	
特記事項				
領収書その他証拠書類の添付欄	支払年月日	2021年12月2日		

☆スペースが足りない場合は、別紙で添付してください。

### 領収データ - 2021年冬のLGBT自治体議員連盟研修会(オンライン併用)

発行日 2021年12月2日

宛名 タブチ ノリコ

合計 ¥6,000

但し チケット代金

注文日 2021年12月2日

注文番号 14587154

主催者 LGBT自治体議員連盟 (LGBT自治体議員連盟)

イベント名 2021年冬のLGBT自治体議員連盟研修会(オンライン併用)

(様式3)

## 支 出 伝 票

債務確定日(※)	2024年 3月 31日	整理番号	15	
科 目	調査研究費 要請・陳情活動費 人件費	研修費 会議費 事務所費	広報費 資料作成費	広聴費 資料購入費
使 途 及 び 内 容 等	令和3年度松山市議会観光振興議員連盟費 下半期分			
金 額	3,000 円	按分率	100 %	
特 記 事 項				
領収書その他証拠書類の添付欄	支払年月日	2024年 12月 6日		

☆スペースが足りない場合は、別紙で添付してください。

## 領 収 書

令和3年 12月 6日

田 淵 紀 子 様

下記の金額を領収いたしました。

金額 3,000円 也

但し、令和3年度松山市議会観光振興議員連盟会費下半期分として

松山市議会観光振興議員連盟  
会 長 若 江 進

※ 債務確定日とは、当該支出を計上する年度の根拠となる日付です。例えば、物品を購入した場合は購入日、サービスや物品等を利用した場合は利用日、業務委託した場合は業務完了日になります。

## 松山市議会観光振興議員連盟規約

制定 平成 20 年 4 月 7 日

改正 平成 30 年 6 月 27 日

(名 称)

第 1 条 この連盟は、松山市議会観光振興議員連盟（以下「連盟」という。）と称する。

(目 的)

第 2 条 連盟は、本市における観光振興を積極的に推進し、もって本市の発展に寄与することを目的とする。

(事 業)

第 3 条 連盟は、前条の目的を達成するために次の事業を行う。

- (1) 本市の観光振興の発展を図るための調査研究、資源の発掘、情報の収集、研究会等の開催及び意見具申
- (2) コンベンションの誘致及び各種誘客イベントへの支援及び協力
- (3) 国際線の利用促進及び外国人旅行者の誘致拡大
- (4) 県・四国内における関係団体との交流の促進
- (5) その他連盟の目的を達成するために必要な事項

(組 織)

第 4 条 連盟は、本連盟の目的に賛同する松山市議会議員をもって組織する。

(役 員)

第 5 条 連盟に、次の各号に掲げる役員を置く。

- (1) 会 長 1 名
- (2) 副 会 長 1 名
- (3) 理 事 若干名
- (4) 監 事 2 名

(役員を選任)

第 6 条 会長は、本市議会の議長を、副会長は本市議会の副議長をそれぞれ充てる。

2 理事及び監事は、会長が選任する。

(役員任期)

第 7 条 役員任期は、会長が本市議会の議長の職にある期間とする。

2 役員は、再任することができる。

(役員任務)

第 8 条 会長は、連盟を代表し、総会、臨時総会及び役員会の議長となる。

2 副会長は、会長を補佐し、会長に事故あるとき、又は会長が欠けたときは、会長の職務を代行する。

3 監事は、連盟の会計を監査する。

(顧問)

第9条 会長は、会員の中から役員会に諮り、顧問を選任することができる。

(会議)

第10条 会議は、総会、役員会及び監事会とする。

2 総会は、毎年1回開催する。

3 臨時総会及び役員会は、会長が必要と認めたときに開催する。

4 監事会は、監事の要求によって開催する。

(総会)

第11条 総会は、次の事項を審議決定する。

- (1) 前年度の事業報告及び決算
- (2) 毎年度の事業計画及び予算
- (3) 規約の改正
- (4) 連盟の重要な施策及び運営に関する事項
- (5) その他会長において必要と認めた事項

(表決)

第12条 連盟の各会議は、原則として出席者全員の同意をもって議事を決定する。

(会計)

第13条 連盟の所要経費は、会員の会費、寄付金その他の収入をもってこれに充てる。

2 会員の会費は、月額500円とし、各年度半期ごとに徴収する。

3 連盟の会計年度は、毎年4月1日に始まり翌年3月31日に終わる。

(事務局)

第14条 連盟の事務局は、本市議会事務局に置く。

(その他)

第15条 この規約に定めのない事項については、会長が役員会に諮って定めるものとする。

付則

この規約は、議決の日から施行する。

付則

この規約は、平成30年6月27日から施行する。



(様式3)

## 支 出 伝 票

債務確定日(※)	2021年 10月28日	整理番号	16	
科 目	調査研究費 要請・陳情活動費 人件費	研修費 会議費 事務所費	広報費 資料作成費	広聴費 資料購入費
使 途 及 び 内 容 等	<sup>委員会</sup> 松山市議会総務理財 勉強会 10月28日			
金 額	1500 円	按分率	%	
特 記 事 項				
領収書その他証拠書類の添付欄	支払年月日	2021 年 11月 5日		
☆スペースが足りない場合は、別紙で添付してください。				

※ 債務確定日とは、当該支出を計上する年度の根拠となる日付です。例えば、物品を購入した場合は購入日、サービスや物品等を利用した場合は利用日、業務委託した場合は業務完了日になります。

領 収 書

3 年 11 月 5 日

(あて先)松山市議会 総務理財委員会  
委員長 池田 美恵 様

住所

松山市文京町3番

氏名 加藤 祐子

下記の金額領収いたしました。

金	額	億	千	百	拾	万	千	百	拾	円	内訳下記のとおり
				¥	1	2	0	0	0		

ただし 松山市議会総務理財委員会 勉強会の講師謝礼として

開催日：令和3年10月28日（木）

場所：松山市役所別館6階 第3・4委員会室

## 「中核市・中枢中核都市の事務・権限、財源」をテーマとした有識者による勉強会

中核市、中枢中核都市である本市が、その権限を活かしてできることや、そのための方策等について、それぞれの事務・権限そして財源を再認識し、今後の中核市としての役割や位置づけに関して知識や理解を深めるための一助として、有識者による勉強会を開催する。

### ◆ 総務理財委員会 勉強会 (主催：総務理財委員会)

1. 開催日程 令和3年10月28日(木) 午後1時30分～
2. 場 所 第3・4委員会室 (WEB講演)
3. 演 題 「中核市行政の意義・現状と今後の課題」
4. 講 師 愛媛大学法文学部  
講師 加藤祐子 (かとうゆうこ) 先生  
専門分野：地方自治法・行政法
5. 参加者 総務理財委員、自由参加議員  
事務局(書記)、理事者数名自由参加
6. 講師謝礼 総務理財委員が分担  
謝礼額 12,000円 (一人当たり1,500円)

令和3年度 科目別集計表

科目名				
広報費				
日付	内容	支出金額	備考	整理番号
8/17	市議会報告	169,400 円		17
8/18	市議会報告送料	62,328 円		18
2/18	市議会報告 NO12	169,400 円		19
2/18	市議会報告 NO12 増刷	71,500 円		20
11/14	単2アルカリ電池	1,130 円		21
9/25	単2・単3アルカリ電池	3,151 円		22
3/29	公式ライン初期設定・デザイン料	9,000 円		23
3/29	市議会報告 NO12 増刷	57,200 円		24
2/24	市議会報告 印刷片反	1,320 円		25
		円		
		円		
		円		
		円		
		円		
		円		
		円		
		円		
		円		
		円		
		円		
		円		
合計		577,429 548,109 円		

(様式3)

## 支 出 伝 票

債務確定日(※)	2021 年 8 月 17 日	整理番号	17	
科 目	調査研究費 要請・陳情活動費 人件費	研修費 会議費 事務所費	広報費 資料作成費	広聴費 資料購入費
使 途 及 び 内 容 等	市議会報告 NO11			
金 額	169,400 円	按分率	100 %	
特 記 事 項				
領収書その他証拠書類の添付欄	支払年月日	2021 年 8 月 17 日		
☆スペースが足りない場合は、別紙で添付してください。				

※ 債務確定日とは、当該支出を計上する年度の根拠となる日付です。例えば、物品を購入した場合は購入日、サービスや物品等を利用した場合は利用日、業務委託した場合は業務完了日になります。

領収書(控)

No. 004934

2021年8月17日

たぶち 紀子 殿

金	額	¥	1	6	9	4	0	0
			千	百	十	百	十	百

取 入  
印 紙

但し たぶち紀子の市議会報告 2021 No.11

上記金額正に領収致しました

現金		相 殺	
小切手		手 形	
振 込	*		

松山市三番町  
株式会社 松 孝 所  
代表取締役 松孝 所  
TEL 089-933-7911



係 印

(様式3)

## 支 出 伝 票

債務確定日(※)	2021年 8月 18日		整理番号	18
科 目	調査研究費 要請・陳情活動費 人件費	研修費 会議費 事務所費	広報費 資料作成費	広聴費 資料購入費
使 途 及 び 内 容 等	市議会報告 送料			
金 額	62,328 円		按分率	100 %
特 記 事 項				
領収書その他証拠書類の添付欄	支払年月日	2021年 8月 18日		
☆スペースが足りない場合は、別紙で添付してください。				

※ 債務確定日とは、当該支出を計上する年度の根拠となる日付です。例えば、物品を購入した場合は購入日、サービスや物品等を利用した場合は利用日、業務委託した場合は業務完了日になります。

領 収 書

2021.8.18

たぶち紀子様

金 額

¥62,328

但 クロネコDM便送料  
上記正に領収いたしました

有限会社okierakanon  
〒790-0827 愛媛県松山市鉄砲町3-5メゾンみすか203  
TEL 090-3788-4467



(様式3)

## 支 出 伝 票

債務確定日(※)	2022年2月18日	整理番号	19	
科 目	調査研究費 要請・陳情活動費 人件費	研修費 会議費 事務所費	広報費 資料作成費	広聴費 資料購入費
使 途 及 び 内 容 等	市議会報告 NO12			
金 額	169,400 円	按分率	100 %	
特 記 事 項				
領収書その他証拠書類の添付欄	支払年月日	2022年2月18日		
☆スペースが足りない場合は、別紙で添付してください。				

※ 債務確定日とは、当該支出を計上する年度の根拠となる日付です。例えば、物品を購入した場合は購入日、サービスや物品等を利用した場合は利用日、業務委託した場合は業務完了日になります。

領 収 証

№ 005610

たぶら記子

殿

2022年2月18日

金額	百	拾	万	千	百	拾	円
			4	7	1	5	00

収 入  
印 票

但し12月議公報告印刷代と12

上記金額正に領収致しました

現金	相 殺
小切手	手 形
振 込	<input checked="" type="checkbox"/>

松山市三東橋  
株式会社 松

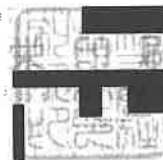

所 孝

383416  
2021



領 収 証

№ 005609

たぶら記子

殿

2022年2月18日

金額	百	拾	万	千	百	拾	円
			1	6	9	4	00

収 入  
印 票

但し12月議公報告印刷代と12

上記金額正に領収致しました

現金	相 殺
小切手	手 形
振 込	<input checked="" type="checkbox"/>

松山市三東橋  
株式会社 松



所 孝

383416  
2021



(様式3)

## 支出伝票

債務確定日(※)	2022年2月18日	整理番号	20
科目	調査研究費 要請・陳情活動費 人件費	研修費 会議費 事務所費	広報費 資料作成費 資料購入費
用途及び内容等	市議会報告 NO 12 増刷		
金額	71,500 円	按分率	100 %
特記事項			
領収書その他証拠書類の添付欄	支払年月日	2022年2月18日	
☆スペースが足りない場合は、別紙で添付してください。			

※ 債務確定日とは、当該支出を計上する年度の根拠となる日付です。例えば、物品を購入した場合は購入日、サービスや物品等を利用した場合は利用日、業務委託した場合は業務完了日になります。

領 収 証

№ 005610

たぶち記子 殿

2022年 2 月 18 日

金額	百	拾	万	千	百	拾	円
		7	1		5	0	0

収 入  
印 紙

但し12月議会報告印刷代と12

上記金額正に領収致しました

現金	相 殺
小切手	手 形
振 込	<input checked="" type="checkbox"/>

松山市三番町  
株式会社  
松 代

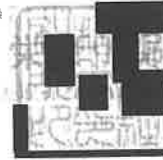

所 孝

2022年 2月 18日



領 収 証

№ 005609

たぶち記子 殿

2022年 2 月 18 日

金額	百	拾	万	千	百	拾	円
		1	6	9	4	0	0

収 入  
印 紙

但し12月議会報告印刷代と12

上記金額正に領収致しました

現金	相 殺
小切手	手 形
振 込	<input checked="" type="checkbox"/>

松山市三番町  
株式会社  
松



所 孝



(様式3)

## 支 出 伝 票

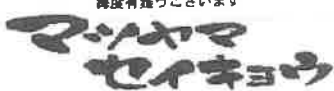
債務確定日(※)	2021年11月14日	整理番号	21	
科 目	調査研究費 要請・陳情活動費 人件費	研修費 会議費 事務所費	広報費 資料作成費	広聴費 資料購入費
使 途 及 び 内 容 等	単2 アルカリ電池			
金 額	1130 円	按分率	100 %	
特 記 事 項				
領収書その他証拠書類の添付欄	支払年月日	2021年11月14日		
☆スペースが足りない。さい。				
<p>毎度有難うございます</p>  <p>松山生協 三津店 松山市古三津2丁目18-27 TEL 953-0545</p> <p>2021年11月14日(日)16:57 #012111 991211三津店スビ 0368</p> <p>お会計券 #012102 R8710 16:56</p> <p>内10 0053 アルカリ電池 単 ¥565 内10 0053 アルカリ電池 単 ¥565</p> <p>小計 ¥1,130 (内税10%対象額 ¥1,130) (内税額 10% ¥102) 買上点数 2点</p> <p>合計 ¥1,130 お預り ¥1,130 (内消費税等 ¥102) お釣り ¥0</p>				

※ 債務確定日には  
購入日、サービス

外8、内8は軽減税率対象商品です。

なる日付です。例えば、物品を購入した場合は  
業務委託した場合は業務完了日になります。

★ポイント有効ご利用方法★  
1500P貯まると1000円の  
お買物券と交換がおすすめ！  
☆有効にご利用くださいませ☆

(様式3)

## 支 出 伝 票

債務確定日(※)	2021 年 9 月 25 日	整理番号	22	
科 目	調査研究費 要請・陳情活動費 人件費	研修費 会議費 事務所費	広報費 資料作成費	広聴費 資料購入費
使途及び 内 容 等	エポック NEO 単3 20本 1591円 単2 6本×2 780円×2			
金 額	3151 円	按分率	100 %	
特記事項				
領収書その他証拠書類の添付欄	支払年月日	2021年9月25日		
☆スペースが足りない場合は、別紙で添付してください。				

※ 債務確定日とは、当該支出を計上する年度の根拠となる日付です。例えば、物品を購入した場合は購入日、サービスや物品等を利用した場合は利用日、業務委託した場合は業務完了日になります。



注文番号 [REDACTED] の領収書 (再発行)

このページを印刷してご利用ください。

再発行日: 2021年9月26日  
注文日: 2021年9月25日  
Amazon.co.jp 注文番号: [REDACTED]  
ご請求額: ¥ 3,151

田淵 紀子 様

### 2021年9月25日に発送済み

注文商品	価格
1点 パナソニック エボルタNEO 単3形アルカリ乾電池 20本パック LR6NJ/20SW 販売: アマゾンジャパン合同会社	¥ 1,591
コンディション: 新品	
2点 パナソニック エボルタNEO 単2形アルカリ乾電池 6本パック LR14NJ/6SW 販売: アマゾンジャパン合同会社	¥ 780
コンディション: 新品	

お届け先住所:  
田淵 紀子  
791-8067  
愛媛県 松山市古三津3丁目16-63

配送方法:  
お急ぎ便

### 支払い情報

支払い方法:  
Visa 下4桁 [REDACTED]

商品の小計: ¥ 3,151  
配送料・手数料: ¥ 0

請求先住所:  
田淵 紀子  
791-8067  
愛媛県 松山市古三津3丁目16-63

注文合計: ¥ 3,151  
ご請求額: ¥ 3,151

クレジットカードへの請求

Visa (下4けたが [REDACTED]): 2021年9月25日: ¥ 3,151

注文の状況を確認するには、[注文内容](#)をご覧ください。

(様式3)

## 支 出 伝 票

債務確定日(※)	2022年3月29日	整理番号	23	
科 目	調査研究費 要請・陳情活動費 人件費	研修費 会議費 事務所費	広報費 資料作成費	広聴費 資料購入費
使途及び 内 容 等	公式ライン初期設定・手数料			
金 額	9000 円	按分率	100 %	
特記事項				
領収書その他証拠書類の添付欄	支払年月日	2022年3月29日		
☆スペースが足りない場合は、別紙で添付してください。				

※ 債務確定日とは、当該支出を計上する年度の根拠となる日付です。例えば、物品を購入した場合は購入日、サービスや物品等を利用した場合は利用日、業務委託した場合は業務完了日になります。



田淵 紀子様

# 領 収 書

領収書No. [REDACTED]

発行日

2022/3/29

**namiichi works**

株式会社 なみいち印刷工房

下記、正に領収いたしました。

えいめいLabo

〒791-0311 愛媛県東温市則之内甲1542-5

TEL:089-909-7590

こうちLabo

〒783-0092 高知県南国市田村乙1335

TEL:088-874-2742

【代表】稲田光乃

合計金額

**¥9,000**

(消費税込み)

(2022年3月29日 [REDACTED] お振込み分)

但 公式LINE初期設定・POPデザイン作成料として

(様式3)

## 支 出 伝 票

債務確定日(※)	2022 年 3 月 29 日	整理番号	24	
科 目	調査研究費 要請・陳情活動費 人件費	研修費 会議費 事務所費	広報費 資料作成費	広聴費 資料購入費
使 途 及 び 内 容 等	田沢紀子の市議会報告 ND12 増刷			
金 額	57200 円	按分率	100 %	
特 記 事 項				
領収書その他証拠書類の添付欄	支払年月日	2022 年 3 月 29 日		
☆スペースが足りない場合は、別紙で添付してください。				

※ 債務確定日とは、当該支出を計上する年度の根拠となる日付です。例えば、物品を購入した場合は購入日、サービスや物品等を利用した場合は利用日、業務委託した場合は業務完了日になります。

領 収 書 (控)

No. 005439

たぶち 紀子

殿

2022 年 3 月 29 日

金額	百	拾	万	十	百	拾	円
		¥	5	7	2	0	0

但し たぶち紀子の市議会報告 2022 No.12 増刷

上記金額正に領収致しました

現金		相	投	
小切手		手	形	
振込	*			

松山市三番町

株式会社 松

代表取締役 新 所



〒791-8801 3334100 7911

所 孝



収 入  
紙 印

(様式3)

# 支出伝票

債務確定日(※)	2022年2月24日	整理番号	25
科目	調査研究費 要請・陳情活動費 人件費	研修費 会議費 事務所費	広報費 資料作成費
用途及び内容等	市議会報告拡大版		
金額	1320 円	按分率	100 %
特記事項			
領収書その他証拠書類の添付欄	支払年月日	2022年2月24日	

☆スペースが足りない場合は、別紙で添付してください。

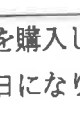
領 収 証		№ 005340														
田 塚 紀 子 殿		2022年2月24日														
金額	<table border="1" style="display: inline-table;"> <tr> <td>百万</td> <td>拾万</td> <td>万</td> <td>千</td> <td>百</td> <td>拾</td> <td>円</td> </tr> <tr> <td></td> <td></td> <td>¥</td> <td>1</td> <td>3</td> <td>2</td> <td>0</td> </tr> </table>	百万	拾万	万	千	百	拾	円			¥	1	3	2	0	収 入 印 紙
百万	拾万	万	千	百	拾	円										
		¥	1	3	2	0										
但し 市議会報告拡大版																
上記金額正に領収致しました																
<table border="1" style="display: inline-table;"> <tr> <td>現金</td> <td>相殺</td> </tr> <tr> <td>小切手</td> <td>手形</td> </tr> <tr> <td>振込</td> <td></td> </tr> </table>	現金	相殺	小切手	手形	振込		松山市三番町7-1-1 株式会社 松 興 印刷 所 代表取締役 松 孝	係 印 								
現金	相殺															
小切手	手形															
振込																

※ 債務確定日とは、当該支出を計上する年度の根拠となる日付です。例えば、物品を購入した場合は購入日、サービスや物品等を利用した場合は利用日、業務委託した場合は業務完了日になります。