

(様式4)

支出伝票(年間)

債務確定日(※) (最終確定日)	令和 3年 3月 25日		整理番号	23
科目	調査研究費 要請・陳情活動費 人件費	研修費 会議費 事務所費	広報費 資料作成費	広聴費 資料購入費
用途及び 内容等	駐車料金			
金額	8,970 円			
特記事項				
利用月	支払月日	按分前の金額	按分率	支出金額
6月分	6月4日	200 円	100 %	200 円
7月分	7月10日	1,960 円	100 %	1,960 円
8月分	8月31日	400 円	100 %	400 円
9月分	9月27日	400 円	100 %	400 円
10月分	10月29日	1,200 円	100 %	1,200 円
11月分	11月23日	200 円	100 %	200 円
12月分	12月30日	1,200 円	100 %	1,200 円
1月分	1月25日	860 円	100 %	860 円
2月分	2月23日	1,300 円	100 %	1,300 円
3月分	3月25日	1,250 円	100 %	1,250 円
月分		円	%	円
月分		円	%	円

(注)継続的な利用形態で毎月支払いをしているものに使用してください。

(注)領収書その他証拠書類は、別紙で添付してください。

※ 債務確定日とは、当該支出を計上する年度の根拠となる日付です。例えば、物品を購入した場合は購入日、サービスや物品等を利用した場合は利用日、業務委託した場合は業務完了日になります。

↑ 矢印の方向にお入れください。
 入 06/04 17:48 180472 01
 前 06/04 19:07 200円 03



お城下パーキング 2番町
Jipka

24時間営業

提携店舗での駐車料金割引サービスは
 各店舗で本券をご提示のうえ、ご確認
 ください。

※本券の残量は出庫がスムーズな
 ために必ずご確認ください。

駅前パーキング

領収証

精算機 #01	A 精算No.000046
発券機 #01	発券No.077433
入庫時刻	2020年 7月 1日(水) 10:18
出庫時刻	2020年 7月 1日(水) 11:08
駐車時間	0:50
駐車料金	A料金 300円
=====	
合計	300円
現金領収額	300円
お預り	1,000円
お釣り	700円

！たのご利用をお待ちしております。

濱商パーク

キャベル2

《領収書》

[NO. 2]
 20年07月03日17:17 --07月03日18:28
 駐車料金 400円

合計 400円

お預り 1,000円
 お釣り 600円
 NO.095181

Dパーキング
松山PS第1

☆ 領収証 ☆

No. 01

入庫 20/07/05 15:55:47
精算 20/07/05 16:24:34

現金 100円

Dパーキング
松山PS第1

☆ 領収証 ☆

No. 01

入庫 20/07/05 08:50:16
精算 20/07/05 13:43:38

現金 1,000円

ベストパーク北藤原
 ☆ 領収証 ☆
 No. 06
 入庫 20/07/10 18:46:54
 精算 20/07/10 19:48:18
 現金 1,600円

南堀端パーク

領収証

精算機 #01	A 精算No.000012
車室番号 (自動車)	7
入庫時刻	2020年 8月31日(月) 12:01
精算時刻	2020年 8月31日(月) 13:51
駐車料金	A料金 400円
=====	
合計	400円
現金領収額	400円
お預り	400円
お釣り	0円

歩行町パーキング

002 第 帳 簿
 2020年 ・・165冊
 09月25日14:16着
 09月25日13:31入
 駐車料金 白・・・100円
 入金額 ・・・・100円
 釣 ・・・・0円
 現金収増額・・・・100円

領 収 書

入庫日時 2020/09/27 17:17
 出庫日時 2020/09/27 21:43
 No. 0000112135 車室1

駐車料金	¥300
料金計	¥300
投入金額	¥300
釣銭金額	¥0

発行駐車場:三番町パーキング

駅前パーキング

**** 領収証 ****

3番町中央北パーク
[Tel] 089-957-0963[No.] 07
開始 2020/10/06 13:14
終了 2020/10/06 16:37

現金 500円

領収証

精算機 #01	A 精算No.000017
発券機 #01	発券No.084451
入庫時刻	2020年10月 8日(木) 09:22
出庫時刻	2020年10月 8日(木) 10:03
駐車時間	0:41
駐車料金	A料金 300円
=====	
合計	300円
現金領収額	300円
お預り	300円
お釣り	0円

017 領収証

017 領収証
2020年 10月 15日
10808811143
10808811135
駐車料金 100円
金額 1000円
釣 0円
現金領収額 100円

スカイパーキング春日町

領収証

2	2020年10月15日 12:59 精算
	2020年10月15日 12:14 入庫
駐車料金	A料金 100円
入金額	100円
釣銭	0円
領収金額	100円



リパーク松山道後温泉駅前

ご利用ありがとうございました。
またのご利用をお待ちしております。
<http://www.repark.jp>

領収書

精算機 #01	A 精算No.000463
車室番号 (自動車)	13
入庫時刻	2020年10月29日(木) 12:06
料 時刻	2020年10月29日(木) 12:52
料 料金	A料金 200円
=====	
合計	200円
現金入金額	500円
釣銭	300円
現金領収金額	200円

領収書

入庫日時 2020/11/23 8:22

出庫日時 2020/11/23 9:44

No. 0000113650 車室2

駐車料金 ¥200

料金計 ¥200

投入金額 ¥500

釣銭金額 ¥300

発行駐車場: 三番町パーキング

三浦町パーキング

領収証

精算機 #01	A 精算No.000559
車室番号 (自動車)	20
入庫時刻	2020年12月 6日(日) 14:28
精算時刻	2020年12月 6日(日) 14:39
駐車料金	A料金 100円
=====	
合計	100円
現金領収額	100円
お預り	1,000円
お釣り	900円

大街道パーク

領収証

精算機 #01	A 精算No.000730
車室番号 (自動車)	3
入庫時刻	2020年12月 7日(月) 18:49
精算時刻	2020年12月 7日(月) 20:59
駐車料金	A料金 500円
=====	
合計	500円
現金領収額	500円
お預り	1,000円
お釣り	500円

スカイパーキング春日町

領収証

1	2019年12月14日 13:10 精算
	2019年12月14日 10:59 入庫
駐車料金	A料金 300円
入金額	500円
釣り銭	200円
領収金額	300円

領収証

	No.001-161103 車室007
入庫日時	2020年12月30日 18時44分
出庫日時	2020年12月30日 20時57分
駐車料金(一般車)	¥300
料金計	300円
現金	300円
消費税	込み
投入現金	300円
釣り銭	0円

発行：将晃パーキング

領 収 証

車室03 No.59338-01 009524
 入庫日時 2021年01月12日 18時59分
 精算日時 2021年01月12日 20時33分
 駐車時間 1時間34分

駐車料金(一般車) (税込)	300円
現金計	300円
投入額	500円
釣銭額	200円

発行駐車場
 中の川パーキング

**** 領収証 ****

3番町中央北パーク
 [Tel] 089-957-0963

[No.] 10
 開始 2021/01/13 16:47
 終了 2021/01/13 19:15

現金 300円

……令頁収又書……

-----車室No. 3 -----

入庫時刻 01/13 13:54
 精算時刻 01/13 14:18
 受領金額 100円
 2021/01/13 14:18 発行

すみれパーク
 TEL 089-957-0963

IYOTETSU

伊予鉄市駅西駐車場

TEL.089-948-3334

ご利用ありがとうございました(事前2)

領 収 証

入庫日時 2021年01月25日 10時33分
 精算日時 2021年01月25日 10時59分
 No.12-000020 券No.03-000114

駐車料金(一般車) 160円

料金計 160円

投入現金 1,010円
 釣銭額 850円

領 収 証

車室06 No.58601-01 041263
 入庫日時 2021年02月03日 13時50分
 精算日時 2021年02月03日 15時45分
 駐車時間 1時間55分

駐車料金(一般車)
(税込) 200円

現金計 200円

投入額 200円
 釣銭額 0円

発行駐車場
 あなぶきパーク東雲

市民病院前パーキング

領収証

精算機 #01	A 精算No.000180
車室番号 (自動車)	18
入庫時刻	2021年 2月 4日(木) 18:43
精算時刻	2021年 2月 4日(木) 19:10
駐車料金	A料金 100円
=====	
合計	100円
現金領収金額	100円
現金入金額	100円
釣り銭	0円

領収証

車室03	No.59338-01 008722
入庫日時	2021年02月09日 19時01分
精算日時	2021年02月09日 19時52分
駐車時間	0時間51分
駐車料金(一般車)	200円
(税込)	

現金計	200円

投入額	1,000円
釣り銭額	800円

歩行駐車場
中の川パーキング

濱商パーク
PTA会館

005 領収証
2021年 ・・271番
02月10日 16:04番
02月10日 14:48入
駐車料金 A・・・200円
入金額 ・・・・200円
釣り ・・・・0円
現金領収額・・・・200円

領収書

ご利用車室	No.14
入庫日時	2021/02/23 13:07
精算日時	2021/02/23 14:13
ご利用額	600円
受入額	600円
お釣り	0円

し 駐車場ご利用代金として

たまちゃんパーキング歩行町

No.00-01348-210223-0015

三番町オーケイパーキング

領収証

精算機 #01	A 精算No.000472
車室番号 (自動車)	1
入庫時刻	2021年 3月 6日(土) 16:45
精算時刻	2021年 3月 6日(土) 16:57
駐車料金	A料金 100円
=====	
合計	100円
現金領収額	100円
お預り	100円
お釣り	0円

アイテムの名称 駐車券
 東横エア・エー・ゼット
 株式会社

02 領収証

2021年 ・・209機
 03R07812:20出
 11:42入
 駐車料金 A・・・150円
 入金額 ・・・200円
 釣 ・・・50円
 現金領収額・・・150円

領収書

入庫日時 2021/03/10 10:26
 出庫日時 2021/03/10 13:10
 No.0000317803 車室24

駐車料金	¥600
料金計	¥600
投入金額	¥1,000
釣銭金額	¥400

発行駐車場: パークランドシュロス東

領収書

入庫日時 2021/03/23 19:17
 出庫日時 2021/03/23 22:09
 No. 0000116493 車室1

駐車料金	¥200
料金計	¥200
投入金額	¥200
釣銭金額	¥0

発行駐車場: 三番町パーキング

福聚パーク

令頁 収 証

精算機 #01	A 精算No.000311
車室番号 (自動車)	12
入庫時刻	2021年 3月25日(木) 13:06
精算時刻	2021年 3月25日(木) 14:09
駐車料金	A料金 200円
=====	
合計	200円
現金領収額	200円
お預り	200円
お釣り	0円

またのご利用をお待ちしております。

(様式4)

支出伝票(年間)

債務確定日(※) (最終確定日)	令和 3年 3月 31日			整理番号	24
科目	調査研究費 要請・陳情活動費 人件費	研修費 会議費 事務所費	広報費 資料作成費	広聴費 資料購入費	
使途及び 内容等	携帯電話代				
金額	39,679 円				
特記事項					
利用月	支払月日	按分前の金額	按分率	支出金額	
4月分	5月9日	6,354 円	50 %	3,177 円	
5月分	6月8日	6,360 円	50 %	3,180 円	
6月分	7月7日	6,307 円	50 %	3,153 円	
7月分	8月7日	6,356 円	50 %	3,178 円	
8月分	9月8日	5,478 円	50 %	2,739 円	
9月分	10月7日	5,478 円	50 %	2,739 円	
10月分	11月9日	5,478 円	50 %	2,739 円	
11月分	12月8日	7,404 円	50 %	3,702 円	
12月分	1月9日	7,476 円	50 %	3,738 円	
1月分	2月8日	7,538 円	50 %	3,769 円	
2月分	3月8日	7,619 円	50 %	3,809 円	
3月分	4月7日	7,513 円	50 %	3,756 円	

(注)継続的な利用形態で毎月支払いをしているものに使用してください。

(注)領収書その他証拠書類は、別紙で添付してください。

※ 債務確定日とは、当該支出を計上する年度の根拠となる日付です。例えば、物品を購入した場合は購入日、サービスや物品等を利用した場合は利用日、業務委託した場合は業務完了日になります。



〒790-0056
松山市土居田町229-4

原 俊司 様

電話料金等 ご利用料金証明書

電話番号等 XXXXXXXXXX

年月分	ご利用金額	支払年月日	記 事
2020年 4月分	17,941円	2020年 4月 7日	ドコモご利用分 クレジットカードによるお支払
2020年 5月分	10,417円	2020年 5月 9日	ドコモご利用分 クレジットカードによるお支払
2020年 6月分	10,589円	2020年 6月 8日	ドコモご利用分 クレジットカードによるお支払
2020年 7月分	12,729円	2020年 7月 7日	ドコモご利用分 クレジットカードによるお支払
2020年 8月分	12,751円	2020年 8月 7日	ドコモご利用分 クレジットカードによるお支払
2020年 9月分	13,525円	2020年 9月 8日	ドコモご利用分 クレジットカードによるお支払
2020年10月分	12,790円	2020年10月 7日	ドコモご利用分 クレジットカードによるお支払
2020年11月分	13,903円	2020年11月 9日	ドコモご利用分 クレジットカードによるお支払
2020年12月分	13,798円	2020年12月 8日	ドコモご利用分 クレジットカードによるお支払
2021年 1月分	13,870円	2021年 1月 9日	ドコモご利用分 クレジットカードによるお支払
2021年 2月分	13,929円	2021年 2月 8日	ドコモご利用分 クレジットカードによるお支払
2021年 3月分	14,060円	2021年 3月 8日	ドコモご利用分 クレジットカードによるお支払

※1 各通信サービス提供会社側でポイント充当等により、請求金額を相殺した場合、「ご請求金額なし」と表示されます。
 ※2 本書は、一括請求回線単位のご利用料金、または、クレジットカード払いによるご利用料金を記載したものであり、料金のお支払額を証明しているものではありません。
 ※3 各通信サービス提供会社名の記載がない料金は、NTTファイナンスご利用料金となります。

2021年 4月26日
 NTTファイナンス株式会社 XXXXXXXXXX
 〒108-0075 東京都港区港南1-2-70

電話料金等ご利用料金証明書

電話番号等 XXXXXXXXXX

年月分	ご利用金額	支払年月日	記事
2021年 4月分	13,909円	2021年 4月 7日	ドコモご利用分 クレジットカードによるお支払
合計	174,211円		

- ※1 各通信サービス提供会社側でポイント充当等により、請求金額を相殺した場合、「ご請求金額なし」と表示されます。
 ※2 本書は、一括請求回線単位のご利用料金、または、クレジットカード払いによるご利用料金を記載したものであり、料金のお支払額を証明しているものではありません。
 ※3 各通信サービス提供会社名の記載がない料金は、NTTファイナンスご利用料金となります。

2021年 4月26日

NTTファイナンス株式会社 XXXXXXXXXX

〒108-0075 東京都港区港南1-2-70

請求年月 MONTH OF ISSUE 2020年 5月ご請求分

日頃、サービスをご利用いただきまして誠にありがとうございます。

(3 / 3 ページ)

内訳項目 金額(円) CHARGE BREAKDOWN BY CATEGORY (YEN)	内訳金額(円) AMOUNT (YEN)	請求内訳等詳細 (DETAILS OF CHARGE BREAKDOWN)	本内訳は、各サービス提供事業者が 発行したものです。	税区分 (TAX)
◆		ご利用期間(4/1~4/30)		
◇基本使用料等(計)	3,980	5,980	ギガホ2:2年定期	合 算
		6,680	(内訳)ギガホ2:2年定期	
		-1,000	(内訳)みんなドコモ割	3回線以上
		300	(内訳)spモード利用料	
		0	(参考)高速通信ご利用データ量は	5.3G
		-1,000	ドコモ光セット割	合 算
		-1,000	ギガホ割	合 算
◇通話料・通信料(計)	1,797	57	Xi・SMS通信料	4月ご利用分
		40	他社接続サービス通信料[Xi]	4月ご利用分
				ナビダイヤル等
		1,700	かけ放題オプション定額料	合 算
◇その他ご利用料金等(計)	32	50	ケータイお探しサービス利用料	合 算
		300	ドコモWi-Fi利用料(spモード)	合 算
		-300	キャンペーン割引料(ドコモWi-Fi)	合 算
		2	ユニバーサルサービス料/基本	1番号あたり2円のご請求となります
		-20	eビリング割引料	4月請求分
◇消費税等相当額(計)	580	580	消費税等相当額(合計)	合算表示の料金合計×10%
◇合計	6,389	6,389	合計	
		<NTTドコモからのお知らせ>		
		○総統利用期間は、4月末で	23年7か月となりました。	
		○2年定期契約プランご契約期間は4月末で	6か月となりました。	
		○ポイントのお知らせ		
		4月ご利用分に対する獲得ポイントは、	です。	
		(ポイント進呈の対象になるご利用金額は、	円です。)	
		※その他の獲得ポイントはWEBをご確認ください。		
		○ステージのお知らせ		
		4月末のステージは、	プラチナステージです。	
		※その他のステージ情報はWEBをご確認ください。		

日頃、サービスをご利用いただきまして誠にありがとうございます。

(3 / 3 ページ)

内訳項目 金額 (円) CHARGE BREAKDOWN BY CATEGORY (YEN)	内訳金額 (円) AMOUNT (YEN)	請求内訳等詳細 (DETAILS OF CHARGE BREAKDOWN)	本内訳は、各サービス提供事業者が 発行したものです。	税区分 (TAX)
◆		ご利用期間 (5/1~5/31)		
◇基本使用料等 (計)	3,980	5,980 ギガホ2 : 2年定期		合 算
		6,680 (内訳) ギガホ2 : 2年定期		
		-1,000 (内訳) みんなドコモ割	3回線以上	
		300 (内訳) s pモード利用料		
		0 (参考) 高速通信ご利用データ量は	5.4G	合 算
		-1,000 ドコモ光セット割		合 算
		-1,000 ギガホ割		合 算
◇通話料・通信料 (計)	1,802	102 X i・SMS通信料	5月ご利用分	合 算
		1,700 かけ放題オプション定額料		合 算
◇その他ご利用料金等 (計)	163	161 ケータイ箱賃サービス (500円コース) [日割]	5/22~5/31	合 算
		50 ケータイお探しサービス利用料		合 算
		-50 ケータイお探しサービス割引料		合 算
		300 ドコモWi-Fi利用料 (s pモード)		合 算
		-300 キャンペーン割引料 (ドコモWi-Fi)		合 算
		2 ユニバーサルサービス料/基本	1番号あたり2円のご請求となります	合 算
◇消費税等相当額 (計)	594	594 消費税等相当額 (合計)	合算表示の料金合計×10%	
◇合計	6,539	6,539 合計		
		<NTTドコモからのお知らせ>		
		○継続利用期間は、5月末で	23年8か月となりました。	
		○2年定期契約プランご契約期間は5月末で	7か月となりました。	
		○ポイントのお知らせ		
		5月ご利用分に対する獲得ポイントは、	です。	
		(ポイント遡長の対象になるご利用金額は、	円です。)	
		※その他の獲得ポイントはWEBをご確認ください。		
		○ステージのお知らせ		
		5月末のステージは、	プラチナステージです。	
		※その他のステージ情報はWEBをご確認ください。		

日頃、サービスをご利用いただきまして誠にありがとうございます。

(3 / 3 ページ)

内訳項目 金額(円) CHARGE BREAKDOWN BY CATEGORY (YEN)	内訳金額(円) AMOUNT (YEN)	請求内訳等詳細 (DETAILS OF CHARGE BREAKDOWN)	本内訳は、各サービス提供事業者が 発行したものです。	税区分 (TAX)
◆		ご利用期間 (6/1~6/30)		
◇基本使用料等(計)	3,980	5,980 ギガホ2 : 2年定期		合算
		6,680 (内訳) ギガホ2 : 2年定期		
		-1,000 (内訳) みんなドコモ割	3回以上	
		300 (内訳) spモード利用料		
		0 (参考) 高速通信ご利用データ量は	4.1G	合算
		-1,000 ドコモ光セット割		合算
		-1,000 ギガホ割		合算
◇通話料・通信用料(計)	1,754	54 Xi・SMS通信料	6月ご利用分	合算
		1,700 かけ放題オプション定額料		合算
◇その他ご利用料金等(計)	502	500 ケータイ補償サービス(500円コース)		合算
		50 ケータイお探しサービス利用料		合算
		-50 ケータイお探しサービス割引料		合算
		300 ドコモWi-Fi利用料(spモード)		合算
		-300 キャンペーン割引料(ドコモWi-Fi)		合算
		2 ユニバーサルサービス料/基本	1番号あたり2円のご請求となります	合算
	1,820	1,820		非対象等
◇消費税等相当額(計)	623	623 消費税等相当額(合計)	合算表示の料金合計×10%	
◇合計	8,679	8,679 合計		
		<NTTドコモからのお知らせ>		
		○継続利用期間は、6月まで	23年9か月となりました。	
		○2年定期契約プランご契約期間は6月まで	8か月となりました。	
		○ポイントのお知らせ		
		6月ご利用分に対する獲得ポイントは、	です。	
		(ポイント進呈の対象になるご利用金額は、	円です。)	
		※その他の獲得ポイントはWEBをご確認ください。		
		○ステージのお知らせ		
		6月末のステージは、	プラチナステージです。	
		※その他のステージ情報はWEBをご確認ください。		

日頃、サービスをご利用いただきまして誠にありがとうございます。

(3 / 3 ページ)

内訳項目 金額 (円) CHARGE BREAKDOWN BY CATEGORY (YEN)	内訳金額 (円) AMOUNT (YEN)	請求内訳等詳細 (DETAILS OF CHARGE BREAKDOWN)	本内訳は、各サービス提供事業者が 発行したものです。	税区分 (TAX)
◆		ご利用期間 (11/1~11/30)		
◇基本使用料等 (計)	4,980	5,980	ギガホ2 : 2年定期	合 算
		6,680	(内訳) ギガホ2 : 2年定期	
		-1,000	(内訳) みんなドコモ割	3回線以上
		300	(内訳) spモード利用料	
		0	(参考) 高速通信ご利用データ量は	8.2G
		-1,000	ドコモ光セット割	合 算
◇通話料・通信料 (計)	1,751	51	Xi・SMS通信料	11月ご利用分
		1,700	かけ放題オプション定額料	合 算
◇その他ご利用料金等 (計)	502	500	ケータイ精償サービス (500円コース)	合 算
		50	ケータイお探しサービス利用料	合 算
		-50	ケータイお探しサービス割引料	合 算
		300	ドコモWi-Fi利用料 (spモード)	合 算
		-300	キャンペーン割引料 (ドコモWi-Fi)	合 算
		2	ユニバーサルサービス料/基本	1番号あたり2円のご請求となります
	1,792	1,792		非対象等
◇消費税等相当額 (計)	723	723	消費税等相当額 (合計)	合算表示の料金合計×10%
◇合計	9,748	9,748	合計	
			<NTTドコモからのお知らせ>	
			○継続利用期間は、11月末で	24年2か月となりました。
			○2年定期契約プランご契約期間は11月末で	1年1か月となりました。
			○ポイントのお知らせ	
			11月ご利用分に対する獲得ポイントは、	です。
			(ポイント進呈の対象になるご利用金額は、	円です。)
			※その他の獲得ポイントはWEBをご確認ください。	
			○ステージのお知らせ	
			11月末のステージは、	プラチナステージです。
			※その他のステージ情報はWEBをご確認ください。	

請求年月 2021年 1月ご請求分
MONTH OF ISSUE

日頃、サービスをご利用いただきまして誠にありがとうございます。

(3 / 3 ページ)

内訳項目 金額 (円) CHARGE BREAKDOWN BY CATEGORY (YEN)	内訳金額 (円) AMOUNT (YEN)	請求内訳等詳細 (DETAILS OF CHARGE BREAKDOWN)	本内訳は、各サービス提供事業者が 発行したものです。	税区分 (TAX)
◆		ご利用期間 (12/1~12/31)		
◇基本使用料等 (計)	4,980	5,980 ギガホ2 : 2年定期		合 算
		6,680 (内訳) ギガホ2 : 2年定期		
		-1,000 (内訳) みんなドコモ割	3回以上	
		300 (内訳) spモード利用料		
		0 (参考) 高速通信ご利用データ量は	13.2G	合 算
		-1,000 ドコモ光セット割		合 算
◇通話料・通信用料 (計)	1,817	117 Xi・SMS通信用料	12月ご利用分	合 算
		1,700 かけ放題オプション定額料		合 算
◇その他ご利用料金等 (計)	502	500 ケータイ補償サービス (500円コース)		合 算
		50 ケータイお探しサービス利用料		合 算
		-50 ケータイお探しサービス割引料		合 算
		300 ドコモWi-Fi利用料 (spモード)		合 算
		-300 キャンペーン割引料 (ドコモWi-Fi)		合 算
		2 ユニバーサルサービス料/基本	1番号あたり2円のご請求となります	合 算
	1,792	1,792		非対象等
◇消費税等相当額 (計)	729	729 消費税等相当額 (合計)	合算表示の料金合計×10%	
◇合計	9,820	9,820 合計		
		<NTTドコモからのお知らせ>		
		○継続利用期間は、12月末で	24年3か月となりました。	
		○2年定期契約プランご契約期間は12月末で	1年2か月となりました。	
		○ポイントのお知らせ		
		12月ご利用分に対する獲得ポイントは、	です。	
		(ポイント進呈の対象になるご利用金額は、	円です。)	
		※その他の獲得ポイントはWEBをご確認ください。		
		○ステージのお知らせ		
		12月末のステージは、	プラチナステージです。	
		※その他のステージ情報はWEBをご確認ください。		

日頃、サービスをご利用いただきまして誠にありがとうございます。

(3 / 3 ページ)

内訳項目 金額 (円) CHARGE BREAKDOWN BY CATEGORY (YEN)	内訳金額 (円) AMOUNT (YEN)	請求内訳等詳細 (DETAILS OF CHARGE BREAKDOWN)	〔本内訳は、各サービス提供事業者が 発行したものです。〕	税区分 (TAX)
◆		ご利用期間 (1/1~1/31)		
◇基本使用料等 (計)	4,980	5,980 ギガホ2 : 2年定期		合 算
		6,680 (内訳) ギガホ2 : 2年定期		
		-1,000 (内訳) みんなドコモ割	3回線以上	
		300 (内訳) spモード利用料		
		0 (参考) 高速通信ご利用データ量は	8.6G	合 算
		-1,000 ドコモ光セット割		合 算
◇通話料・通信料 (計)	1,873	123 Xi・SMS通信料	1月ご利用分	合 算
		50 国際SMS通信料	1月ご利用分	非対象等
		1,700 かけ放題オプション定額料		合 算
◇その他ご利用料金等 (計)	503	500 ケータイ補償サービス (500円コース)		合 算
		50 ケータイお探しサービス利用料		合 算
		-50 ケータイお探しサービス割引料		合 算
		300 ドコモWi-Fi利用料 (spモード)		合 算
		-300 キャンペーン割引料 (ドコモWi-Fi)		合 算
		3 ユニバーサルサービス料/基本	1番号あたり3円のご請求となります	合 算
	1,792	1,792		非対象等
◇消費税等相当額 (計)	730	730 消費税等相当額 (合計)	合算表示の料金合計 × 10%	
◇合計	9,878	9,878 合計		
		<NTTドコモからのお知らせ>		
		○総続利用期間は、1月末で	24年4か月となりました。	
		○2年定期契約プランご契約期間は1月末で	1年3か月となりました。	
		○ポイントのお知らせ		
		1月ご利用分に対する獲得ポイントは、	です。	
		(ポイント進呈の対象になるご利用金額は、	円です。)	
		※その他の獲得ポイントはWEBをご確認ください。		
		○ステージのお知らせ		
		1月末のステージは、	プラチナステージです。	
		※その他のステージ情報はWEBをご確認ください。		

日頃、サービスをご利用いただきまして誠にありがとうございます。

(3 / 3 ページ)

内訳項目 金額 (円) CHARGE BREAKDOWN BY CATEGORY (YEN)	内訳金額 (円) AMOUNT (YEN)	請求内訳等詳細 (DETAILS OF CHARGE BREAKDOWN)	本内訳は、各サービス提供事業者が 発行したものです。	税区分 (TAX)
◆		ご利用期間 (2/1~2/28)		
◇基本使用料等 (計)	4,980	5,980	ギガホ2 : 2年定期	合 算
		6,680	(内訳) ギガホ2 : 2年定期	
		-1,000	(内訳) みんなドコモ割	3回線以上
		300	(内訳) eモード利用料	
		0	(参考) 高速通信ご利用データ量は	10.1G
		-1,000	ドコモ光セット割	合 算
◇通話料・通信料 (計)	1,947	147	X1・SMS通信料	2月ご利用分
		100	他社接続サービス通話料 [X1]	2月ご利用分
		1,700	かけ放題オプション定額料	ナビダイヤル等
◇その他ご利用料金等 (計)	503	500	ケータイ補償サービス (500円コース)	合 算
		50	ケータイお探しサービス利用料	合 算
		-50	ケータイお探しサービス割引料	合 算
		300	ドコモWi-Fi利用料 (eモード)	合 算
		-300	キャンペーン割引料 (ドコモWi-Fi)	合 算
		3	ユニバーサルサービス料/基本	1番号あたり3円のご請求となります
	1,792	1,792		非対象等
◇消費税等相当額 (計)	743	743	消費税等相当額 (合計)	合算表示の料金合計×10%
◇合計	9,965	9,965	合計	
			<NTTドコモからのお知らせ>	
			○継続利用期間は、2月末で	24年5か月となりました。
			○2年定期契約プランご契約期間は2月末で	1年4か月となりました。
			○ポイントのお知らせ	
			2月ご利用分に対する獲得ポイントは、	です。
			(ポイント進呈の対象になるご利用金額は、	円です。)
			※その他の獲得ポイントはWEBをご確認ください。	
			○ステージのお知らせ	
			2月末のステージは、	プラチナステージです。
			※その他のステージ情報はWEBをご確認ください。	

日頃、ドコモのサービスをご利用いただきまして誠にありがとうございます。

内訳項目 金額 (円) BREAKDOWN BY CATEGORY (YEN)	内訳金額 (円) AMOUNT (YEN)	内訳等詳細 (DETAILS OF BREAKDOWN)	税区分 (TAX)
◆		ご利用期間 (3/1~3/31)	
◇基本使用料等 (計)	4,980	ギガホ2:2年定期	合 算
	5,980	(内訳) ギガホ2:2年定期	
	-1,000	(内訳) みんなドコモ割	3回線以上
	300	(内訳) spモード利用料	
	0	(参考) 高速通信ご利用データ量は	5.8G
	-1,000	ドコモ光セット割	合 算
◇通話料・通信料 (計)	1,850	Xi・SMS通信料	3月ご利用分
	1,700	かけ放題オプション定額料	合 算
◇その他ご利用料金等 (計)	503	ケータイ補償サービス (500円コース)	合 算
	50	ケータイお探しサービス利用料	合 算
	-50	ケータイお探しサービス割引料	合 算
	300	ドコモWi-Fi利用料 (spモード)	合 算
	-300	キャンペーン割引料 (ドコモWi-Fi)	合 算
	3	ユニバーサルサービス料/基本	1番号あたり3円のご請求となります
	1,792		非対象等
◇消費税等相当額 (計)	733	消費税等相当額 (合計)	合算表示の料金合計 × 10%
◇合計	9,858	合計	
		<N T T ドコモからのお知らせ>	
		○継続利用期間は、3月末で	24年6か月となりました。
		○2年定期契約プランご契約期間は3月末で	1年5か月となりました。
		○ポイントのお知らせ	
		3月ご利用分に対する獲得ポイントは、	です。
		(ポイント進呈の対象になるご利用金額は、	円です。)
		※その他の獲得ポイントはWE日をご確認ください。	
		○ステージのお知らせ	
		3月末のステージは、	プラチナステージです。
		※その他のステージ情報はWE日をご確認ください。	

(様式6)

支出伝票(タクシー)

債務確定日(※) (最終確定日)	令和 2年 5月 18日	整理番号	25
科目	調査研究費 要請・陳情活動費 人件費	研修費 会議費 事務所費	広報費 資料作成費 資料購入費 広聴費
金額	5,290	円	月間の支出金額の合計を 記入してください。
特記事項			
利用日	5月9日	利用目的 (会合名等)	市民からの相談
金額	1,640円	利用区間	勝山町～自宅
按分率	100%		
利用日	5月15日	利用目的 (会合名等)	市民からの相談
金額	1,680円	利用区間	本町～自宅
按分率	100%		
利用日	5月18日	利用目的 (会合名等)	市民からの相談
金額	900円	利用区間	自宅～湊町
按分率	100%		
利用日	5月18日	利用目的 (会合名等)	市民からの意見聴取
金額	1,070円	利用区間	湊町～自宅
按分率	100%		
利用日			
金額			
按分率			
利用日			
金額			
按分率			
利用日			
金額			
按分率			

(注)領収書その他証拠書類は、別紙で添付してください。
※ 債務確定日とは、当該支出を計上する年度の根拠となる日付です。上記利用のうち
債務が最終確定した日(最終の利用日)を記入してください。

領 収 書
原 俊 司 様
令和2年5月9日

金額 ¥ 1640
タクシー代金正に領収いたしました

城北タクシーグループ
● 南城北タクシー
● 南中央観光タクシー
☎ (089)924-0102

運転手名



領 収 書

No.7238

日付 '20年05月15日
車番 [Redacted] 000
基本運賃 ¥1680円
合計 ¥1680円

上記の通り領収致しました
毎度ご乗車ありがとうございます。

愛媛近鉄タクシー株式会社
松 山
TEL (089)924-6111

領 収 書

No.3578

日付 2020年05月18日
車番 [Redacted] 0000
基本運賃 ¥900円
合計 ¥900円

上記の様に領収致しました
毎度ご乗車ありがとうございます。

有限会社 立花タクシー

公山市立花3丁目1-15
TEL 089-943-0223

領 収 書

No. 8183

日付 2020年 05月 18日

車番 ■■■■■ 0000

基本運賃 ¥1,070円

合計 **¥1,070円**

上記の様に領収致しました

松山第一交通株式会社

松山市土居田町348-8
TEL. 089-974-2700

(様式6)

支出伝票 (タクシー)

債務確定日(※) (最終確定日)	令和 2年 6月 23日		整理番号	26
科目	調査研究費 要請・陳情活動費 人件費	研修費 会議費 事務所費	広報費 資料作成費	広聴費 資料購入費
金額	660		円	月間の支出金額の合計を 記入してください。
特記事項				
利用日	6月23日	利用目的 (会合名等)	市民からの相談	
金額	660円	利用区間	自宅～朝生田町	
按分率	100%			
利用日				
金額				
按分率				
利用日				
金額				
按分率				
利用日				
金額				
按分率				
利用日				
金額				
按分率				
利用日				
金額				
按分率				

(注)領収書その他証拠書類は、別紙で添付してください。
※ 債務確定日とは、当該支出を計上する年度の根拠となる日付です。上記利用のうち
債務が最終確定した日(最終の利用日)を記入してください。

0000
0000
0000
合計 ¥660円
株式会社 山内第一建設
〒100-0001 東京都千代田区千代田 1-2-3

0000
0000
0000
合計 ¥660円
株式会社 山内第一建設
〒100-0001 東京都千代田区千代田 1-2-3

(コピー)

(様式6)

支出伝票 (タクシー)

債務確定日(※) (最終確定日)	令和 2年 7月 30日		整理番号	27
科目	調査研究費 要請・陳情活動費 人件費	研修費 会議費 事務所費	広報費 資料作成費	広聴費 資料購入費
金額	8,370		円	月間の支出金額の合計を 記入してください。
特記事項				
利用日	7月8日	利用目的 (会合名等)	市民からの意見聴取	
金額	1,220円	利用区間	千舟町～自宅	
按分率	100%			
利用日	7月10日	利用目的 (会合名等)	市民からの相談	
金額	1,460円	利用区間	一番町～自宅	
按分率	100%			
利用日	7月18日	利用目的 (会合名等)	市民からの相談	
金額	1,780円	利用区間	清水町～自宅	
按分率	100%			
利用日	7月23日	利用目的 (会合名等)	市民からの相談	
金額	1,470円	利用区間	立花～自宅	
按分率	100%			
利用日	7月25日	利用目的 (会合名等)	市民からの相談	
金額	1,220円	利用区間	千舟町～自宅	
按分率	100%			
利用日	7月30日	利用目的 (会合名等)	市民からの相談	
金額	1,220円	利用区間	千舟町～自宅	
按分率	100%			
利用日				
金額				
按分率				
利用日				
金額				
按分率				

(注)領収書その他証拠書類は、別紙で添付してください。

※ 債務確定日とは、当該支出を計上する年度の根拠となる日付です。上記利用のうち債務が最終確定した日(最終の利用日)を記入してください。

領 収 書

No. 5559

日付 2020年07月08日

車番 [REDACTED] 0000
基本運賃 ¥1,220円

合計 ¥1,220円

上記の様に領収致しました

松山第一交通株式会社

松山市西田町1-2-5
TEL 089-972-0311

領 収 書

No. 5588

日付 2020年07月10日

車番 [REDACTED] 0000
基本運賃 ¥1,460円

合計 ¥1,460円

上記の様に領収致しました

松山第一交通株式会社

松山市西田町1-2-5
TEL 089-972-0311

領 収 書

日付 2020年07月13日

車番 [REDACTED] 0000
基本運賃 ¥1,780円

合計 ¥1,780円

上記の様に領収致しました

松山第一交通株式会社

領 収 書

No. 8571

日付 2020年07月23日

車番 [REDACTED] 0000
基本運賃 ¥1,470円

合計 ¥1,470円

上記の様に領収致しました

松山第一交通株式会社

松山市土居田町848-8
TEL 089-974-2700

領 収 書

No. 7541

日付 2020年07月25日

車番 [REDACTED] 0000
基本運賃 ¥1,220円

合計 ¥1,220円

上記の様に領収致しました
毎度ご乗車ありがとうございます

松山夕張 株式会社

松山市久万ノ宮 1
TEL 089-924-1161

金額 収書

No. 8537

一日付 2020年 07月 30日

車番 [REDACTED] 0000

スタート料金 ¥1,220円

合計 ¥1,220円

上記の様に領収致しました

松山第一交通株式会社

松山市日居田町848-8

TEL 089-974-2700

(様式6)

支出伝票(タクシー)

債務確定日(※) (最終確定日)	令和 2年 8月 31日		整理番号	28
科目	調査研究費 要請・陳情活動費 人件費	研修費 会議費 事務所費	広報費 資料作成費	広聴費 資料購入費
金額	14,230		円	月間の支出金額の合計を 記入してください。
特記事項				
利用日	8月1日	利用目的 (会合名等)	市民からの意見聴取	
金額	1,620円	利用区間	自宅～一番町	
按分率	100%	利用目的 (会合名等)	市民からの相談	
利用日	8月1日	利用区間	千舟町～自宅	
金額	1,120円	利用目的 (会合名等)	市民からの意見聴取	
按分率	100%	利用区間	湊町～自宅	
利用日	8月2日	利用目的 (会合名等)	市民からの相談	
金額	1,060円	利用区間	湊町～自宅	
按分率	100%	利用目的 (会合名等)	市民からの意見聴取	
利用日	8月5日	利用区間	湊町～自宅	
金額	980円	利用目的 (会合名等)	市民からの意見聴取	
按分率	100%	利用区間	湊町～自宅	
利用日	8月6日	利用目的 (会合名等)	市民からの意見聴取	
金額	2,020円	利用区間	道後～自宅	
按分率	100%	利用目的 (会合名等)	市民からの意見聴取	
利用日	8月13日	利用区間	湊町～自宅	
金額	990円	利用目的 (会合名等)	市民からの意見聴取	
按分率	100%	利用区間	湊町～自宅	
利用日	8月16日	利用目的 (会合名等)	市民からの意見聴取	
金額	900円	利用区間	湊町～自宅	
按分率	100%	利用目的 (会合名等)	市民からの相談	
利用日	8月21日	利用区間	千舟町～自宅	
金額	1,140円	利用目的 (会合名等)	市民からの意見聴取	
按分率	100%	利用区間	千舟町～自宅	
利用日	8月26日	利用目的 (会合名等)	市民からの意見聴取	
金額	1,140円	利用区間	千舟町～自宅	
按分率	100%	利用目的 (会合名等)	市民からの相談	
利用日	8月29日	利用区間	自宅～歩行町	
金額	730円	利用目的 (会合名等)	市民からの相談	
按分率	100%	利用区間	一番町～自宅	
利用日	8月30日	利用目的 (会合名等)	市民からの相談	
金額	1,620円	利用区間	一番町～自宅	
按分率	100%	利用目的 (会合名等)	市民からの相談	
利用日	8月31日	利用区間	土橋町～自宅	
金額	910円	利用目的 (会合名等)	市民からの相談	
按分率	100%	利用区間	土橋町～自宅	

(注)領収書その他証拠書類は、別紙で添付してください。

※ 債務確定日とは、当該支出を計上する年度の根拠となる日付です。上記利用のうち債務が最終確定した日(最終の利用日)を記入してください。

領 収 書

No. 8055

日付 '20年08月01日

車番 [REDACTED] 000

基本運賃 ¥1120円

合計 ¥1120円

上記の通り領収致しました
毎度ご乗車ありがとうございます。

愛媛近鉄タクシー株式会社

松 山

TEL (089)924-6111

領 収 書

No. 0725

日付 2020年08月05日

車番 [REDACTED] 0000

基本運賃 ¥980円

合計 ¥980円

上記の様に領収致しました
毎度ご乗車ありがとうございます。

銀座タクシー株式会社

松山市保免西2丁目3-1

TEL 089 971 4500

領 収 書

No. 6511

日付 2020年08月01日

車番 [REDACTED] 0000

メータ料金 ¥1,620円

合計 ¥1,620円

上記の様に領収致しました

松山第一交通株式会社

松山市土居田町848-8

TEL 089-974-2700

領 収 書

No. 9751

日付 2020年08月06日

車番 [REDACTED] 0000

メータ料金 ¥2,020円

合計 ¥2,020円

上記の様に領収致しました

松山第一交通株式会社

松山市土居田町848-8

TEL 089-974-2700

領 収 書

No. 7849

日付 2020年08月02日

車番 [REDACTED] 0000

基本運賃 ¥1,060円

合計 ¥1,060円

上記の様に領収致しました

松山西第一交通株式会社

松山市西垣生町1225

TEL 089 972 0311

領 収 書

No. 6210

日付 2020年08月13日

車番 [REDACTED] 0000

基本運賃 ¥990円

合計 ¥990円

上記の様に領収致しました
毎度ご乗車ありがとうございます。

愛媛個人

綾香タクシー

松山市神田町3-35-1

TEL [REDACTED]

領 収 書

No. 3856

日付 2020年08月16日

車番 [REDACTED] 0000

基本運賃 ¥900円

合計 ¥900円

上記の様に領収致しました

松山第一交通株式会社

松山市土居田町848-8

TEL 089-974-2700

領 収 書

No. 3782

日付 2020年 08月 21日
 車番 [REDACTED] 0000
 メータ料金 ¥1,140円

合計 ¥1,140円

上記の様に領収致しました

松山第一交通株式会社

松山市土居田町848-8
 TEL 089-974-2700

領 収 書

No. 0695

日付 2020年 08月 26日
 車番 [REDACTED] 0000
 基本運賃 ¥1,140円

合計 ¥1,140円

上記の様に領収致しました

松山第一交通株式会社

松山市土居田町848-8
 TEL 089-974-2700

領 収 書

No. 4543

日付 '20年 08月 29日
 車番 [REDACTED] 000
 基本運賃 ¥730円

合計 ¥730円

上記の通り領収致しました
 毎度ご乗車ありがとうございます。

愛媛近鉄タクシー株式会社

松 山

TEL (089)924-6111

領 収 書

No. 9531

日付 2020年 08月 30日
 車番 [REDACTED] 0000
 基本運賃 ¥1,620円

合計 ¥1,620円

上記の様に領収致しました
 毎度ご乗車ありがとうございます。

前道後タクシー有限公司

松山市堀江町甲1774番地4
 TEL 089-978-0981

領収書

毎度ご乗車ありがとうございます。

車両番号

2020年08月31日

乗車料金

¥910円

上記の通り正に領収致しました。

城西タクシー

TEL

愛媛県個人タクシー協同組合
松山市空港通3丁目7-12
無線基地089-972-2441

(様式6)

支出伝票 (タクシー)

債務確定日(※) (最終確定日)	令和 2年 9月 30日	整理番号	29
科目	調査研究費 要請・陳情活動費 人件費	研修費 会議費 事務所費	広報費 資料作成費 資料購入費 広聴費
金額	8,740	円	月間の支出金額の合計を 記入してください。
特記事項			
利用日	9月2日	利用目的 (会合名等)	市民からの意見聴取
金額	900円	利用区間	湊町～自宅
按分率	100%		
利用日	9月4日	利用目的 (会合名等)	市民からの意見聴取
金額	1,300円	利用区間	千舟町～自宅
按分率	100%		
利用日	9月7日	利用目的 (会合名等)	市民からの意見聴取
金額	980円	利用区間	大手町～自宅
按分率	100%		
利用日	9月12日	利用目的 (会合名等)	市民からの意見聴取
金額	980円	利用区間	大手町～自宅
按分率	100%		
利用日	9月13日	利用目的 (会合名等)	市民からの意見聴取
金額	1,780円	利用区間	一番町～自宅
按分率	100%		
利用日	9月27日	利用目的 (会合名等)	市民からの意見聴取
金額	1,620円	利用区間	一番町～自宅
按分率	100%		
利用日	9月30日	利用目的 (会合名等)	市民からの意見聴取
金額	1,180円	利用区間	千舟町～自宅
按分率	100%		
利用日			
金額			
按分率			
利用日			
金額			
按分率			

(注)領収書その他証拠書類は、別紙で添付してください。

※ 債務確定日とは、当該支出を計上する年度の根拠となる日付です。上記利用のうち債務が最終確定した日(最終の利用日)を記入してください。

領 収 書

No. 1292

日付 2020年 09月 13日

車番 [REDACTED] 0000

基本運賃 ¥1,780円

合計 ¥1,780円

上記の様に領収致しました

松山第一交通株式会社

松山市土居田町848-8
TEL 089-974-2700

領 収 書

No. 1799

日付 2020年 09月 02日 21:26

車番 [REDACTED] 0000

基本運賃 ¥900円

合計 ¥900円

上記の様に領収致しました

毎度ご乗車ありがとうございます。
又のご用命をお待ちしております。

サービス広がる
伊予鉄タクシー株式会社

松山市竹原2丁目3-15
TEL(089)921-3166
HP:http://www.iyotetsu.co.jp/taxi/



領 収 書

No. 5101

日付 2020年 09月 04日

車番 [REDACTED] 0000

メータ料金 ¥1,300円

合計 ¥1,300円

上記の様に領収致しました

松山第一交通株式会社

松山市土居田町848-8
TEL 089-974-2700

領 収 書

2020年 09月 07日 -008

メータ運賃 ¥980円

合計 ¥980円

現金支払 ¥980円

車輛番号 [REDACTED]

毎度ありがとうございます。

松山観光開発株式会社

松山観光タクシー

松山市松ノ木1丁目2-45

☎ 089-951-3053

領 収 書

No. 0027

日付 2020年 09月 12日

車番 [REDACTED] 000

メータ運賃 ¥980円

合計 ¥980円

上記の通り領収致しました
ありがとうございます。

四国交通株式会社

松山市東野1-8-57
TEL 977-1234

領 収 証

原 俊 司 様

2 年 9 月 30 日

★ ¥1180-

但
上記正に領収いたしました

内 訳
税抜金額
消費税額等(%)

愛媛県伊予郡松前町大字森305番地
有限会社 松前畜タクシー
取締役 鶴田美津子
TEL089-984-1017

(様式6)

支出伝票 (タクシー)

債務確定日(※) (最終確定日)	令和 2年 10月 31日	整理番号	30
科目	調査研究費 要請・陳情活動費 人件費	研修費 会議費 事務所費	広報費 資料作成費 資料購入費 広聴費
金額	13,060	円	月間の支出金額の合計を 記入してください。
特記事項			
利用日	10月6日	利用目的 (会合名等)	市民からの意見聴取
金額	890円	利用区間	余戸～自宅
按分率	100%		
利用日	10月10日	利用目的 (会合名等)	市民からの相談
金額	2,270円	利用区間	三津浜～自宅
按分率	100%		
利用日	10月15日	利用目的 (会合名等)	市民からの意見聴取
金額	1,300円	利用区間	千舟町～自宅
按分率	100%		
利用日	10月18日	利用目的 (会合名等)	市民からの意見聴取
金額	2,900円	利用区間	高浜～自宅
按分率	100%		
利用日	10月20日	利用目的 (会合名等)	市民からの相談
金額	1,140円	利用区間	千舟町～自宅
按分率	100%		
利用日	10月22日	利用目的 (会合名等)	市民からの相談
金額	1,220円	利用区間	千舟町～自宅
按分率	100%		
利用日	10月23日	利用目的 (会合名等)	市民からの相談
金額	1,060円	利用区間	湊町～自宅
按分率	100%		
利用日	10月29日	利用目的 (会合名等)	市民からの相談
金額	1,140円	利用区間	千舟町～自宅
按分率	100%		
利用日	10月31日	利用目的 (会合名等)	市民からの相談
金額	1,140円	利用区間	千舟町～自宅
按分率	100%		
利用日			
金額			
按分率			
利用日			
金額			
按分率			

(注)領収書その他証拠書類は、別紙で添付してください。

※ 債務確定日とは、当該支出を計上する年度の根拠となる日付です。上記利用のうち債務が最終確定した日(最終の利用日)を記入してください。

領 収 書

No.0027

日付 '20年10月18日
 車番 [REDACTED] 000
 メータ運賃 ¥2900円
合計 ¥2900円
 上記の通り領収致しました
 ありがとうございます。

四国交通株式会社

松山市東野1-8-57
 TEL 977-1234

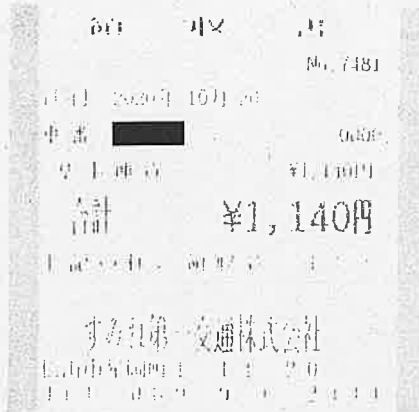

領 収 書

2020年10月06日-004

メーター運賃 ¥890円
合計 ¥890円
 現金支払 ¥890円
 車両番号 [REDACTED]

毎度ありがとうございます。

松山観光開発㈱

松山観光タクシー

松山市松ノ木1丁目2-45
 ☎ 089-951-3053

領 収 書

No.4525

日付 2020年10月22日
 車番 [REDACTED] 0000
 基本運賃 ¥1,220円
合計 ¥1,220円

上記の様に領収致しました

松山第一交通株式会社

松山市土居田町848-8
 TEL 089-974-2700

領 収 書

No.4584

日付 2020年10月10日
 車番 [REDACTED] 0000
 基本運賃 ¥2,270円
合計 ¥2,270円

上記の様に領収致しました
 毎度ご乗車ありがとうございます。
 (個人)

齋藤タクシー

携帯 [REDACTED]
 松山市空港通3丁目7番12号
 愛媛県個人タクシー協同組合
 TEL (089) 972-2441

領 収 書

No.6707

日付 2020年10月25日
 車番 [REDACTED] 0000
 基本運賃 ¥1,060円
合計 ¥1,060円

上記の通り領収致しました

松山西第一交通株式会社

松山市西垣生町1225
 TEL 089-972-0311

領 収 書

No.4332

日付 2020年10月15日
 車番 [REDACTED] 0000
 運賃 ¥1,300円

運賃料金 ¥1,300円

合計 ¥1,300円

上記の様に領収致しました

すみれ第一交通株式会社

松山市星岡町1-1-20
 TEL 089-972-2441

領 収 書

No. 4598

日付 2020年 10月 29日

中 番 [REDACTED] 0000

基本座金 ¥1,140円

合計 **¥1,140円**

上記の様に領収致しました。

松山西第一交通株式会社

松山市西垣内町1225
TEL. 089-972-0311

領 収 書

No. 5189

日付 2020年 10月 31日

中 番 [REDACTED] 0000

基本座金 ¥1,140円

合計 **140円**

上記の様に領収致しました。

すみずみ株式会社

松山市堀内町1-11-20
TEL. 089-956-2441

(様式6)

支出伝票 (タクシー)

債務確定日(※) (最終確定日)	令和 2年 11月 29日		整理番号	31
科目	調査研究費 要請・陳情活動費 人件費	研修費 会議費 事務所費	広報費 資料作成費	広聴費 資料購入費
金額	9,500			円
特記事項				
利用日	11月1日	利用目的 (会合名等)	市民からの意見聴取	
金額	1,140円	利用区間	千舟町～自宅	
按分率	100%			
利用日	11月2日	利用目的 (会合名等)	市民からの意見聴取	
金額	1,140円	利用区間	湊町～自宅	
按分率	100%			
利用日	11月5日	利用目的 (会合名等)	市民からの意見聴取	
金額	1,140円	利用区間	湊町～自宅	
按分率	100%			
利用日	11月12日	利用目的 (会合名等)	市民からの意見聴取	
金額	2,010円	利用区間	道後町～自宅	
按分率	100%			
利用日	11月15日	利用目的 (会合名等)	市民からの意見聴取	
金額	1,310円	利用区間	二番町～自宅	
按分率	100%			
利用日	11月17日	利用目的 (会合名等)	市民からの意見聴取	
金額	1,540円	利用区間	一番町～自宅	
按分率	100%			
利用日	11月29日	利用目的 (会合名等)	市民からの意見聴取	
金額	1,220円	利用区間	千舟町～自宅	
按分率	100%			
利用日				
金額				
按分率				
利用日				
金額				
按分率				

(注)領収書その他証拠書類は、別紙で添付してください。

※ 債務確定日とは、当該支出を計上する年度の根拠となる日付です。上記利用のうち債務が最終確定した日(最終の利用日)を記入してください。

領 収 書

No. 1976

日付 2020年 11月 02日
車番 [REDACTED] 0000
基本運賃 ¥1,140円
合計 ¥1,140円

上記の様に領収致しました
毎度ご乗車ありがとうございます。

銀座タクシー株式会社

松山市保免西2丁目3-1
TEL. 089-971-4500

領 収 書

No. 1232

日付 2020年 11月 05日
車番 [REDACTED] 0000
基本運賃 ¥1,140円
合計 ¥1,140円

上記の様に領収致しました

松山第一交通株式会社

松山市土居田町848-8
TEL. 089-974-2700

領 収 書

No. 1208

日付 2020年 11月 01日
車番 [REDACTED] 0000
基本運賃 ¥1,140円
合計 ¥1,140円

上記の様に領収致しました

松山第一交通株式会社

松山市土居田町848-8
TEL. 089-974-2700

領 収 書

No. 6527

日付 '20年 11月 12日
車番 [REDACTED] 000
基本運賃 ¥2010円
合計 ¥2010円

上記の通り領収致しました
毎度ご乗車ありがとうございます。

愛媛近鉄タクシー株式会社

松 山
TEL (089)924-6111

領 収 書

No. 2651

日付 2020年 11月 15日
車番 [REDACTED] 0000
基本運賃 ¥1,310円
合計 ¥1,310円

上記の様に領収致しました
毎度ご乗車ありがとうございます。

愛媛個人
桑原タクシー
[REDACTED]

松山市桑原5丁目1番9号
TEL [REDACTED]

領 収 書

No. 7681

日付 2020年 11月 17日

車番 ■■■■■ 0000

基本運賃 ¥1,540円

合計 ¥1,540円

上記の様に領収致しました

すみれ第一交通株式会社

松山市星岡町1 14 20

TEL. 089 956 2441

領 収 書

No. 9647

日付 2020年 11月 29日

車番 ■■■■■ 0000

メータ料金 ¥1,220円

合計 ¥1,220円

上記の様に領収致しました

松山第一交通株式会社

松山市土居田町848-8

TEL 089-974-2700

(様式6)

支出伝票 (タクシー)

債務確定日(※) (最終確定日)	令和 2年 12月 28日		整理番号	32
科目	調査研究費 要請・陳情活動費 人件費	研修費 会議費 事務所費	広報費 資料作成費	広聴費 資料購入費
金額	7,060 円			
特記事項				
利用日	12月4日	利用目的 (会合名等)	市民からの意見聴取	
金額	980円	利用区間	千舟町～自宅	
按分率	100%			
利用日	12月11日	利用目的 (会合名等)	市民からの意見聴取	
金額	1,140円	利用区間	自宅～湊町	
按分率	100%			
利用日	12月11日	利用目的 (会合名等)	市民からの意見聴取	
金額	1,300円	利用区間	千舟町～自宅	
按分率	100%			
利用日	12月13日	利用目的 (会合名等)	市民からの意見聴取	
金額	880円	利用区間	湊町～自宅	
按分率	100%			
利用日	12月28日	利用目的 (会合名等)	市民からの意見聴取	
金額	1,380円	利用区間	自宅～一番町	
按分率	100%			
利用日	12月28日	利用目的 (会合名等)	市民からの意見聴取	
金額	1,380円	利用区間	一番町～自宅	
按分率	100%			
利用日				
金額				
按分率				
利用日				
金額				
按分率				

(注)領収書その他証拠書類は、別紙で添付してください。

※ 債務確定日とは、当該支出を計上する年度の根拠となる日付です。上記利用のうち債務が最終確定した日(最終の利用日)を記入してください。

領 収 書

No. 7787

日付 2020年 12月 11日

車番 [REDACTED] 0000

基本運賃 ¥1,140円

合計 ¥1,140円

上記の様に領収致しました

すみれ第一交通株式会社

松山市東野1-8-57

TEL 089-974-2411

領 収 書

No. 5211

日付 2020年 12月 04日

車番 [REDACTED] 0000

メータ料金 ¥980円

合計 ¥980円

上記の様に領収致しました

松山第一交通株式会社

松山市土居田町848-8

TEL 089-974-2700

領 収 書

No. 0248

日付 2020年 12月 11日

車番 [REDACTED] 0000

基本運賃 ¥1,300円

合計 ¥1,300円

上記の様に領収致しました

松山第一交通株式会社

松山市土居田町848-8

TEL 089-974-2700

領 収 書

No. 0977

日付 '20年 12月 13日

車番 [REDACTED] 000

基本運賃 ¥880円

合計 ¥880円

上記の通り領収致しました

毎度ご乗車ありがとうございます。

愛媛近鉄タクシー株式会社

松 山

TEL (089)924-6111

領 収 書

No. 0026

日付 '20年 12月 28日

車番 [REDACTED] 000

メータ運賃 ¥1380円

合計 ¥1380円

上記の通り領収致しました

ありがとうございます。

四国交通株式会社

松山市東野1-8-57

TEL 977-1234

領 収 書

No. 9830

日付 2020年12月28日

車番 ■■■■■ 0000

メータ料金 ¥1,380円

合計 **¥1,380円**

上記の様に領収致しました

松山第一交通株式会社

松山市土居田町848-8

TEL 089-974-2700

(様式6)

支出伝票 (タクシー)

債務確定日(※) (最終確定日)	令和 3年 2月 26日		整理番号	33
科目	調査研究費 要請・陳情活動費 人件費	研修費 会議費 事務所費	広報費 資料作成費	広聴費 資料購入費
金額	2,130			円
特記事項				
利用日	2月25日	利用目的 (会合名等)	市民からの意見聴取	
金額	670円	利用区間	土橋町～自宅	
按分率	100%			
利用日	2月26日	利用目的 (会合名等)	市民からの意見聴取	
金額	1,460円	利用区間	一番町～自宅	
按分率	100%			
利用日				
金額				
按分率				
利用日				
金額				
按分率				
利用日				
金額				
按分率				
利用日				
金額				
按分率				
利用日				
金額				
按分率				

(注)領収書その他証拠書類は、別紙で添付してください。
※ 債務確定日とは、当該支出を計上する年度の根拠となる日付です。上記利用のうち債務が最終確定した日(最終の利用日)を記入してください。

領 収 書

No. 6910

日付 2021年 02月 25日

車番 [REDACTED] 0000

基本運賃 ¥670円

合計 ¥670円

上記の様に領収致しました
毎度ご乗車ありがとうございます。

愛媛個人

綾香タクシー

松山市神田町3-35-1

TEL [REDACTED]

領 収 書

No. 3023

日付 2021年 02月 26日

車番 [REDACTED] 0000

運賃 ¥1,460円

合計 ¥1,460円

毎度ご乗車ありがとうございます。

三光タクシー有限公司

松山市安城寺町268-3

TEL 089-922-3545

(様式6)

支出伝票 (タクシー)

債務確定日(※) (最終確定日)	令和 3年 3月 22日		整理番号	34
科目	調査研究費 要請・陳情活動費 人件費	研修費 会議費 事務所費	広報費 資料作成費	広聴費 資料購入費
金額	5,270			円
特記事項				
利用日	3月19日	利用目的 (会合名等)	市民からの意見聴取	
金額	880円	利用区間	湊町～自宅	
按分率	100%			
利用日	3月20日	利用目的 (会合名等)	市民からの意見聴取	
金額	1,470円	利用区間	勝山町～自宅	
按分率	100%			
利用日	3月21日	利用目的 (会合名等)	市民からの意見聴取	
金額	1,540円	利用区間	一番町～自宅	
按分率	100%			
利用日	3月22日	利用目的 (会合名等)	市民からの意見聴取	
金額	1,380円	利用区間	一番町～自宅	
按分率	100%			
利用日				
金額				
按分率				
利用日				
金額				
按分率				
利用日				
金額				
按分率				

(注)領収書その他証拠書類は、別紙で添付してください。
※ 債務確定日とは、当該支出を計上する年度の根拠となる日付です。上記利用のうち債務が最終確定した日(最終の利用日)を記入してください。

領 収 書

No.6842

日付 2021年03月20日
 車番 [REDACTED] 0000
 メータ料金 ¥1,470円

合計 ¥1,470円

上記の様に領収致しました

松山第一交通株式会社

松山市土居田町848-8
 TEL 089-974-2700

領 収 書

No.0922

日付 '21年03月19日
 車番 [REDACTED] 000
 基本運賃 ¥880円

合計 ¥880円

上記の通り領収致しました
 毎度ご乗車ありがとうございます。

愛媛近鉄タクシー株式会社

松 山
 TEL (089)924-6111

領 収 書

No.6644

日付 2021年03月21日
 車番 [REDACTED] 0000
 基本運賃 ¥1,540円

合計 ¥1,540円

上記の様に領収致しました
 毎度ご乗車ありがとうございます。

中予個人

筒井タクシー
 [REDACTED]

松山市鷹ノ子町532-1
 TEL [REDACTED]

領 収 書

No.1371

日付 2021年03月22日
 車番 [REDACTED] 0000
 基本運賃 ¥1,380円

合計 ¥1,380円

上記の様に領収致しました
 毎度ご乗車ありがとうございます。

大和交通株式会社

松山市本町2丁目8-2
 TEL 089-941-8491