

月 日 午 前 時 分 受付

婚姻届

令和 年 月 日 届出

愛媛県松山市長殿

受理 令和 年 月 日	発送 令和 年 月 日					
第 号	愛媛県松山市長印					
送付 令和 年 月 日						
第 号						
書類調査	戸籍記載	記載調査	調査票	附 票	住民票	通知

記入の注意

- 鉛筆や消えるペンで書かないでください。
- この届書を本籍地でない役場に出すときは、戸籍謄本が必要ですから、あらかじめ用意してください。
- この届は、あらかじめ用意して、結婚式をあげる日または同居を始める日に出すようにしてください。その日が日曜日や祝日でも届けることができます(この場合、宿直等で取り扱いますので、前日までに窓口にご相談ください)。
- 婚姻する方が未成年のときは父母の同意が必要です。
- 署名は必ず本人が婚姻する前の氏名で自署してください。
- 届け出られた事項は、人口動態調査(統計法に基づく基幹統計調査、厚生労働省所管)にも用いられます。
- ※1 「筆頭者の氏名」には、戸籍のはじめに記載されている人の氏名を書いてください。
- ※2 □にはあてはまるものに☑のようにしるしをつけてください。
外国人と婚姻する人が、まだ戸籍の筆頭者となっていない場合には、新しい戸籍がつくれますので、希望する本籍を書いてください。
- ※3 再婚のときは、直前の婚姻について書いてください(内縁のものはふくまれません)。

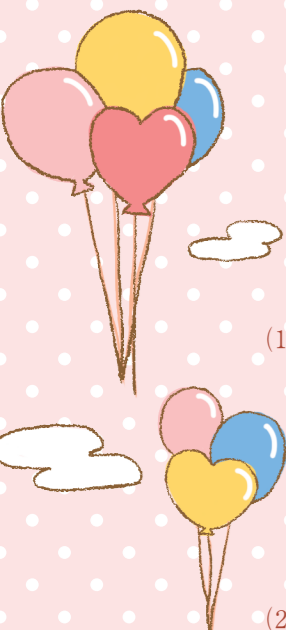

夫	<input type="checkbox"/> 免 <input type="checkbox"/> 旅 <input type="checkbox"/> マ <input type="checkbox"/> その他 <input type="checkbox"/> 無 ()
不受理	<input type="checkbox"/> 有 <input type="checkbox"/> 無
通知	<input type="checkbox"/> 有 <input type="checkbox"/> 無
妻	<input type="checkbox"/> 免 <input type="checkbox"/> 旅 <input type="checkbox"/> マ <input type="checkbox"/> その他 <input type="checkbox"/> 無 ()
不受理	<input type="checkbox"/> 有 <input type="checkbox"/> 無
通知	<input type="checkbox"/> 有 <input type="checkbox"/> 無
使者	<input type="checkbox"/> 免 <input type="checkbox"/> 旅 <input type="checkbox"/> マ <input type="checkbox"/> その他 <input type="checkbox"/> 無 ()
通知	年 月 日

受付帳	
受付帳調査	
住民票調査	
戸籍決裁	

住定日	
夫	年 月 日
妻	年 月 日

事件簿番号	
-------	--

(1) 氏名	夫 になる 人		妻 になる 人		
	氏 名	氏 名	氏 名	氏 名	
(2) 住所	大正・昭和 年 月 日 平成・西暦		大正・昭和 年 月 日 平成・西暦		
	(アパート・マンション名) 世帯主の氏名		(アパート・マンション名) 世帯主の氏名		
(3) 本籍	番地 番		番地 番		
	筆頭者の氏名		筆頭者の氏名		
(4) 婚姻後の夫婦の氏・新しい本籍	父	続き柄 男	父	続き柄 女	
	母		母		
	養父	続き柄 養子	養父	続き柄 養女	
	養母		養母		
(5) 同居を始めたとき	<input type="checkbox"/> 夫の氏	新本籍(左の☑の氏の人が入籍の筆頭者となっているときは書かないでください) 番地 番			
	<input type="checkbox"/> 妻の氏				
(6) 初婚・再婚の別	<input type="checkbox"/> 初婚	<input type="checkbox"/> 再婚 (<input type="checkbox"/> 死別 <input type="checkbox"/> 離別 年 月 日)	<input type="checkbox"/> 初婚	<input type="checkbox"/> 再婚 (<input type="checkbox"/> 死別 <input type="checkbox"/> 離別 年 月 日)	
	同居を始める前の夫妻のそれぞれの世帯のおもな仕事と				
(7) 同居を始める前の夫妻のそれぞれの世帯のおもな仕事と	夫	妻	1. 農業だけまたは農業とその他の仕事を持っている世帯		
	夫	妻	2. 自由業・商工業・サービス業等を個人で経営している世帯		
(8) 夫妻の職業	夫	妻	3. 企業・個人商店等(官公庁は除く)の常用勤労者世帯で勤め先の従業員数が1人から99人までの世帯(日々または1年未満の契約の雇用者は5)		
	夫	妻	4. 3にあてはまらない常用勤労者世帯及び会社団体の役員の世帯(日々または1年未満の契約の雇用者は5)		
	夫	妻	5. 1から4にあてはまらないその他の仕事をしている者のいる世帯		
	夫	妻	6. 仕事をしている者のいない世帯		
	(国勢調査の年... 年...の4月1日から翌年3月31日までに届出をするときだけ書いてください)				
	夫の職業	妻の職業			
その他	届出人署名 夫 印 妻 印				
	(※押印は任意)				
連絡先 夫 () 妻 ()					

証 人		
署 名 (※押印は任意)	印	印
生 年 月 日	大正・昭和 年 月 日 平成・西暦	大正・昭和 年 月 日 平成・西暦
住 所		
本 籍	番地 番	番地 番

