

令和4年度

水質年報

松山市公営企業局

水質年報目次

第 1 編 水質管理の概要

第 1 章 上水道の水質概要

- 1 水源と浄水処理
- 2 水道水（蛇口）の水質

第 2 章 簡易水道の水質概要

- 1 水源と浄水処理
- 2 水道水（蛇口）の水質

第 3 章 水質検査

- 1 水質試験項目及び試験方法
- 2 水質検査主要機器

第 2 編 上水道

第 1 章 市之井手水系

- 1 石手川ダム
- 2 市之井手浄水場

第 2 章 高井神田水系

- 1 高井神田浄水場

第 3 章 かきつばた水系

- 1 かきつばた浄水場
- 2 竹原浄水場

第 4 章 垣生水系

- 1 垣生浄水場

第 5 章 北条水系

- 1 北条浄水場

第 6 章 久谷水系

- 1 久谷浄水場

第7章 給水栓

- 1 給水栓水質検査結果
- 2 残留塩素毎日検査結果
- 3 水質問い合わせ状況

第8章 その他の水質検査

- 1 水質管理目標設定項目検査結果
- 2 農薬類検査結果
- 3 クリプトスポリジウム等検査結果
- 4 放射性物質検査結果

第3編 簡易水道

第1章 北条地区簡易水道

- 1 原水水質検査結果
- 2 給水栓水質検査結果
- 3 残留塩素毎日検査結果
- 4 クリプトスポリジウム等検査結果

第2章 中島地区簡易水道

- 1 原水水質検査結果
- 2 給水栓水質検査結果
- 3 残留塩素毎日検査結果

第4編 工業用水道

工業用水道水質検査結果

第1編 水質管理の概要

第1章 上水道の水質概要

1 水源と浄水処理

(1) 市之井手水系（石手川ダム）

市之井手浄水場は、石手川ダムを水源としている。夏季に臭気物質を産生する植物プランクトンのアナベナ等が発生したが、活性炭処理により適正に浄水処理を行った。

(2) 高井神田水系・かきつばた水系・垣生水系（地下水）

高井神田浄水場と、かきつばた浄水場は、重信川水系の地下水を取水している。水源の水質は良好であるが、クリプトスポリジウム対策として膜処理を行っている。

垣生浄水場は、重信川の伏流水を取水している。河床の自然浄化作用により安定した良好な水質であった。

(3) 北条水系（池水と地下水）

院内浄水場は、新池を水源としている。令和元年7月より休止中。

北条浄水場は、立岩川水系の地下水を水源としている。水源の水質は良好であるが、クリプトスポリジウム対策として紫外線処理を行っている。

(4) 久谷水系（地下水）

久谷浄水場は、地下水を取水している。水源の水質は良好であるが、クリプトスポリジウム対策として紫外線処理を行っている。

2 水道水（蛇口）の水質

水質検査計画に基づき、市内27か所で水質基準項目について水質検査を行った結果、すべての給水栓で水質基準51項目をクリアすることができた。

松山市上水道給水栓水 令和4年度年間平均値

残留塩素及び基準項目 51 項目

(年間)

検査項目	基準値	平均値	備考
残留塩素	0.1mg/L 以上	0.3mg/L	消毒
一般細菌	1mL 中 100 以下	0	病原微生物
大腸菌	検出されないこと	不検出	
カドミウム及びその化合物	0.003mg/L 以下	0.0003mg/L	金属類
水銀及びその化合物	0.0005mg/L 以下	0.00005mg/L	
セレン及びその化合物	0.01mg/L 以下	0.001mg/L	
鉛及びその化合物	0.01mg/L 以下	0.001mg/L	
ヒ素及びその化合物	0.01mg/L 以下	0.001mg/L	
六価クロム化合物	0.02mg/L 以下	0.002mg/L	
亜硝酸態窒素	0.04mg/L 以下	0.004mg/L	無機物
シアン化物イオン及び塩化シアン	0.01mg/L 以下	0.001mg/L	消毒副生成物
硝酸態窒素及び亜硝酸態窒素	10mg/L 以下	1.3mg/L	無機物
フッ素及びその化合物	0.8mg/L 以下	0.21mg/L	
ホウ素及びその化合物	1mg/L 以下	0.04mg/L	
四塩化炭素	0.002mg/L 以下	0.0002mg/L	有機物
1,4 - ジオキサン	0.05mg/L 以下	0.001mg/L	
シス及びトランス - 1,2 - ジクロロエチレン	0.04mg/L 以下	0.002mg/L	
ジクロロメタン	0.02mg/L 以下	0.001mg/L	
テトラクロロエチレン	0.01mg/L 以下	0.001mg/L	
トリクロロエチレン	0.01mg/L 以下	0.001mg/L	
ベンゼン	0.01mg/L 以下	0.001mg/L	
塩素酸	0.6mg/L 以下	0.07mg/L	消毒副生成物
クロロ酢酸	0.02mg/L 以下	0.002mg/L	
クロロホルム	0.06mg/L 以下	0.009mg/L	
ジクロロ酢酸	0.03mg/L 以下	0.002mg/L	
ジブロモクロロメタン	0.1mg/L 以下	0.003mg/L	
臭素酸	0.01mg/L 以下	0.001mg/L	
総トリハロメタン	0.1mg/L 以下	0.017mg/L	
トリクロロ酢酸	0.03mg/L 以下	0.003mg/L	
ブロモジクロロメタン	0.03mg/L 以下	0.004mg/L	
ブロモホルム	0.09mg/L 以下	0.001mg/L	
ホルムアルデヒド	0.08mg/L 以下	0.004mg/L	
亜鉛及びその化合物	1mg/L 以下	0.01mg/L	金属類
アルミニウム及びその化合物	0.2mg/L 以下	0.02mg/L	
鉄及びその化合物	0.3mg/L 以下	0.01mg/L	
銅及びその化合物	1mg/L 以下	0.01mg/L	
ナトリウム及びその化合物	200mg/L 以下	12mg/L	
マンガン及びその化合物	0.05mg/L 以下	0.001mg/L	
塩化物イオン	200mg/L 以下	11mg/L	無機物
カルシウム、マグネシウム等(硬度)	300mg/L 以下	70mg/L	
蒸発残留物	500mg/L 以下	127mg/L	有機物
陰イオン界面活性剤	0.2mg/L 以下	0.02mg/L	
ジェオスミン	0.00001mg/L 以下	0.000002mg/L	臭気原因物質
2 - メチルイソボルネオール	0.00001mg/L 以下	0.000001mg/L	
非イオン界面活性剤	0.02mg/L 以下	0.005mg/L	有機物
フェノール類	0.005mg/L 以下	0.0005mg/L	
有機物(TOC)	3mg/L 以下	0.3mg/L	
pH 値	5.8 以上 8.6 以下	7.9	基礎的性状
味	異常でないこと	異常なし	
臭気	異常でないこと	異常なし	
色度	5 度以下	0.5 度	
濁度	2 度以下	0.1 度	

(注) の項目については、配水過程で水質が変化しないため、浄水場で検査した値です。

第2章 簡易水道の水質概要

1 水源と浄水処理

(1) 北条地区簡易水道

北条地区には萩原、立岩米之野、院内、横谷、客の5簡易水道がある。

水源は地下水、表流水であり、一部の水源は降雨や季節により水質変動があるが、汚染物質等は検出されず、水質は良好であった。

(2) 中島地区簡易水道

中島地区には東中島地区（大浦・小浜・長師・宮野）、神浦地区、西中島地区（宇和間・吉木・饒・畑里・熊田）、中島粟井地区、睦月地区、野忽那地区、津和地地区、二神地区、怒和地区の簡易水道がある。

水源は地下水、表流水、海水淡水化処理水と多様であり、一部の水源は降雨や季節等により水質変動が大きく、浄水処理に注意が必要である。

主要産業であるかんきつ栽培による肥料の影響で硝酸態窒素濃度の高い水源がある。硝酸態窒素濃度の高い水源がある地区には、窒素除去装置の設置や、硝酸態窒素濃度の低い水源からの優先的な取水などの対策を実施している。

2 水道水（蛇口）の水質

水質検査計画に基づき、北条地区（5簡易水道）・中島地区簡易水道（9地区）で水質基準項目について水質検査を行った結果、すべての簡易水道で水質基準51項目をクリアすることができた。

松山市簡易水道給水栓水 令和4年度年間平均値

残留塩素及び基準項目 51 項目

(年間)

検査項目	基準値	北条地区平均値	中島地区平均値
残留塩素	0.1mg/L 以上	0.3mg/L	0.4mg/L
一般細菌	1mL 中 100 以下	0	2
大腸菌	検出されないこと	不検出	不検出
カドミウム及びその化合物	0.003mg/L 以下	0.0003mg/L	0.0003mg/L
水銀及びその化合物	0.0005mg/L 以下	0.00005mg/L	0.00005mg/L
セレン及びその化合物	0.01mg/L 以下	0.001mg/L	0.001mg/L
鉛及びその化合物	0.01mg/L 以下	0.001mg/L	0.001mg/L
ヒ素及びその化合物	0.01mg/L 以下	0.001mg/L	0.001mg/L
六価クロム化合物	0.02mg/L 以下	0.002mg/L	0.002mg/L
亜硝酸態窒素	0.04mg/L 以下	0.004mg/L	0.004mg/L
シアン化物イオン及び塩化シアン	0.01mg/L 以下	0.001mg/L	0.001mg/L
硝酸態窒素及び亜硝酸態窒素	10mg/L 以下	2.4mg/L	2.4mg/L
フッ素及びその化合物	0.8mg/L 以下	0.24mg/L	0.28mg/L
ホウ素及びその化合物	1mg/L 以下	0.01mg/L	0.11mg/L
四塩化炭素	0.002mg/L 以下	0.0002mg/L	0.0002mg/L
1,4 - ジオキサン	0.05mg/L 以下	0.001mg/L	0.001mg/L
シス及びトランス - 1,2 - ジクロロエチレン	0.04mg/L 以下	0.002mg/L	0.002mg/L
ジクロロメタン	0.02mg/L 以下	0.001mg/L	0.001mg/L
テトラクロロエチレン	0.01mg/L 以下	0.001mg/L	0.001mg/L
トリクロロエチレン	0.01mg/L 以下	0.001mg/L	0.001mg/L
ベンゼン	0.01mg/L 以下	0.001mg/L	0.001mg/L
塩素酸	0.6mg/L 以下	0.06mg/L	0.12mg/L
クロロ酢酸	0.02mg/L 以下	0.002mg/L	0.002mg/L
クロロホルム	0.06mg/L 以下	0.008mg/L	0.007mg/L
ジクロロ酢酸	0.03mg/L 以下	0.002mg/L	0.002mg/L
ジブロモクロロメタン	0.1mg/L 以下	0.002mg/L	0.011mg/L
臭素酸	0.01mg/L 以下	0.001mg/L	0.001mg/L
総トリハロメタン	0.1mg/L 以下	0.013mg/L	0.037mg/L
トリクロロ酢酸	0.03mg/L 以下	0.002mg/L	0.002mg/L
ブロモジクロロメタン	0.03mg/L 以下	0.004mg/L	0.009mg/L
ブロモホルム	0.09mg/L 以下	0.001mg/L	0.010mg/L
ホルムアルデヒド	0.08mg/L 以下	0.004mg/L	0.004mg/L
亜鉛及びその化合物	1mg/L 以下	0.01mg/L	0.02mg/L
アルミニウム及びその化合物	0.2mg/L 以下	0.01mg/L	0.01mg/L
鉄及びその化合物	0.3mg/L 以下	0.01mg/L	0.01mg/L
銅及びその化合物	1mg/L 以下	0.02mg/L	0.01mg/L
ナトリウム及びその化合物	200mg/L 以下	11mg/L	31mg/L
マンガン及びその化合物	0.05mg/L 以下	0.001mg/L	0.001mg/L
塩化物イオン	200mg/L 以下	6.2mg/L	36mg/L
カルシウム、マグネシウム等(硬度)	300mg/L 以下	69mg/L	111mg/L
蒸発残留物	500mg/L 以下	137mg/L	253mg/L
陰イオン界面活性剤	0.2mg/L 以下	0.02mg/L	0.02mg/L
ジェオスミン	0.00001mg/L 以下	-	-
2 - メチルイソボルネオール	0.00001mg/L 以下	-	-
非イオン界面活性剤	0.02mg/L 以下	0.005mg/L	0.005mg/L
フェノール類	0.005mg/L 以下	0.0005mg/L	0.0005mg/L
有機物(TOC)	3mg/L 以下	0.4mg/L	0.8mg/L
pH 値	5.8 以上 8.6 以下	7.3	7.5
味	異常でないこと	異常なし	異常なし
臭気	異常でないこと	異常なし	異常なし
色度	5 度以下	0.5 度	0.5 度
濁度	2 度以下	0.1 度	0.1 度

第3章 水質検査

1 水質試験項目及び試験方法

水質基準項目（51項目）

令和5年3月31日現在

	試験項目	試験方法	基準値
1	一般細菌	標準寒天培地法	1mL中100個以下
2	大腸菌	特定酵素基質培地法	検出されないこと
3	カドミウム及びその化合物	ICP-MS法	0.003mg/L以下
4	水銀及びその化合物	還元気化-原子吸光光度法	0.0005 "
5	セレン及びその化合物	ICP-MS法	0.01 "
6	鉛及びその化合物		0.01 "
7	ヒ素及びその化合物		0.01 "
8	六価クロム化合物		0.02 "
9	亜硝酸態窒素	イオンクロマトグラフ法	0.04 "
10	シアン化物イオン及び塩化シアン	イオンクロマトグラフ-ポストカラム吸光光度法	0.01 "
11	硝酸態窒素及び亜硝酸態窒素	イオンクロマトグラフ法	10 "
12	フッ素及びその化合物		0.8 "
13	ホウ素及びその化合物	ICP-MS法	1.0 "
14	四塩化炭素	PT-GC-MS法	0.002 "
15	1,4-ジオキサン		0.05 "
16	シス及びトランス-1,2-ジクロロエチレン		0.04 "
17	ジクロロメタン		0.02 "
18	テトラクロロエチレン		0.01 "
19	トリクロロエチレン		0.01 "
20	ベンゼン		0.01 "
21	塩素酸	イオンクロマトグラフ法	0.6 "
22	クロロ酢酸	溶媒抽出-GC-MS法	0.02 "
23	クロロホルム	PT-GC-MS法	0.06 "
24	ジクロロ酢酸	溶媒抽出-GC-MS法	0.03 "
25	ジブromクロロメタン	PT-GC-MS法	0.1 "
26	臭素酸	イオンクロマトグラフ-ポストカラム吸光光度法	0.01 "
27	総トリハロメタン	PT-GC-MS法	0.1 "
28	トリクロロ酢酸	溶媒抽出-GC-MS法	0.03 "
29	ブromジクロロメタン	PT-GC-MS法	0.03 "
30	ブromホルム		0.09 "
31	ホルムアルデヒド	溶媒抽出-GC-MS法	0.08 "

	試 験 項 目	試 験 方 法	基 準 値
32	垂 鉛 及 び そ の 化 合 物	ICP - MS法	1.0mg/L以下
33	アルミニウム及びその化合物		0.2 "
34	鉄 及 び そ の 化 合 物		0.3 "
35	銅 及 び そ の 化 合 物		1.0 "
36	ナトリウム及びその化合物		200 "
37	マンガン及びその化合物		0.05 "
38	塩 化 物 イ オ ン	イオンクロマトグラフ法	200 "
39	カルシウム、マグネシウム等(硬度)	滴定法(EDTA法)	300 "
40	蒸 発 残 留 物	重量法	500 "
41	陰 イ オ ン 界 面 活 性 剤	固相抽出 - HPLC法	0.2 "
42	ジ ェ オ ス ミ ン	HS - GC - MS法	0.00001 "
43	2-メチルイソボルネオール		0.00001 "
44	非 イ オ ン 界 面 活 性 剤	固相抽出 - 吸光光度法	0.02 "
45	フ ェ ノ ー ル 類	固相抽出 - GC - MS法	0.005 "
46	有機物(全有機炭素(TOC)の量)	全有機炭素計測定法	3 "
47	pH 値	ガラス電極法	5.8以上8.6以下
48	味	官能法	異常でないこと
49	臭 気	官能法	異常でないこと
50	色 度	比色法、透過光測定法	5度以下
51	濁 度	比濁法、積分球式光電光度法	2度以下

	試験項目	試験方法	目標値
1	アンチモン及びその化合物	ICP - MS法	0.02mg/L以下
2	ウラン及びその化合物		0.002 " (暫定)
3	ニッケル及びその化合物		0.02 "
4	1,2-ジクロロエタン	PT - GC - MS法	0.004 "
5	トルエン		0.4 "
6	フタル酸ジ(2-エチルヘキシル)	溶媒抽出 - GC - MS法	0.08 "
7	亜塩素酸	二酸化塩素を使用していないため省略	0.6 "
8	二酸化塩素	二酸化塩素を使用していないため省略	0.6 "
9	ジクロロアセトニトリル	溶媒抽出 - GC - MS法	0.01 " (暫定)
10	抱水クロラール		0.02 " (暫定)
11	農薬類	農薬ごとに定められた方法による	検出値と目標値の比の和として、1以下
12	残留塩素	DPD法	1mg/L以下
13	カルシウム、マグネシウム等(硬度)	滴定法(EDTA法)	10mg/L以上 100mg/L以下
14	マンガン及びその化合物	ICP - MS法	0.01mg/L以下
15	遊離炭酸	滴定法	20 "
16	1,1,1-トリクロロエタン	PT - GC - MS法	0.3 "
17	メチル-t-ブチルエーテル		0.02 "
18	有機物等 (過マンガン酸カリウム消費量)	滴定法	3 "
19	臭気強度(TON)	官能法	3以下
20	蒸発残留物	重量法	30mg/L以上 200mg/L以下
21	濁度	比濁法、積分球式光電光度法	1度以下
22	pH値	ガラス電極法	7.5程度
23	腐食性(ランゲリア指数)	計算法	-1程度以上とし、 極力0に近づける
24	従属栄養細菌	R2A寒天培地法	1mL中2,000以下 (暫定)
25	1,1-ジクロロエチレン	PT - GC - MS法	0.1 mg/L以下
26	アルミニウム及びその化合物	ICP - MS法	0.1 "
27	ペルフルオロオクタンスルホン酸(PFOS) 及びペルフルオロオクタン酸(PFOA)	委託検査	ペルフルオロオクタンスルホン酸(PFOS)及びペルフルオロオクタン酸(PFOA)の量の和として0.00005mg/L以下 (暫定)

	農薬名	用途	試験方法	目標値
1	2,4-D (2,4-PA)	除草剤	固相抽出 - LC - MS法	0.02 mg/L以下
2	アシュラム	除草剤	固相抽出 - LC - MS法	0.9 "
3	アセフェート	殺虫剤・殺菌剤	LC - MS法	0.006 "
4	アトラジン	除草剤	固相抽出 - GC - MS法	0.01 "
5	アミトラズ	殺虫剤	LC - MS法	0.006 "
6	アラクロール	除草剤	固相抽出 - GC - MS法	0.03 "
7	イソキサチオン	殺虫剤	固相抽出 - GC - MS法	0.005 "
8	イプロベンホス (IBP)	殺菌剤	固相抽出 - GC - MS法	0.09 "
9	イミノクタジン	殺虫剤・殺菌剤	委託検査	0.006 "
10	グリホサート	除草剤	HPLC法	2 "
11	クロロタロニル (TPN)	殺虫剤・殺菌剤	固相抽出 - GC - MS法	0.05 "
12	ジウロン (DCMU)	除草剤	固相抽出 - LC - MS法	0.02 "
13	ジクロベニル (DBN)	除草剤	固相抽出 - GC - MS法	0.03 "
14	ジクワット	除草剤	委託検査	0.005 "
15	ジチオカルバメート系農薬	殺虫剤・殺菌剤	委託検査	0.005 "
16	ダイアジノン	殺虫剤・殺菌剤	固相抽出 - GC - MS法	0.003 "
17	ダイムロン	殺虫剤・殺菌剤・除草剤	固相抽出 - LC - MS法	0.8 "
18	チウラム	殺虫剤・殺菌剤	固相抽出 - LC - MS法	0.02 "
19	チオファネートメチル	殺虫剤・殺菌剤	LC - MS法	0.3 "
20	チオベンカルブ	除草剤	固相抽出 - GC - MS法	0.02 "
21	トリクロピル	除草剤	固相抽出 - LC - MS法	0.006 "
22	トリクロルホン (DEP)	殺虫剤	固相抽出 - GC - MS法	0.005 "
23	トリシクラゾール	殺虫剤・殺菌剤・植物成長調整剤	固相抽出 - LC - MS法	0.1 "
24	ピラゾリネート	除草剤	LC - MS法	0.02 "
25	ピロキロン	殺虫剤・殺菌剤	固相抽出 - GC - MS法	0.05 "
26	フェニトロチオン (MEP)	殺虫剤・殺菌剤・植物成長調整剤	固相抽出 - GC - MS法	0.01 "
27	フサライド	殺虫剤・殺菌剤	固相抽出 - GC - MS法	0.1 "
28	ブタクロール	除草剤	固相抽出 - GC - MS法	0.03 "
29	フェントエート (PAP)	殺虫剤・殺菌剤	固相抽出 - GC - MS法	0.007 "
30	フルアジナム	殺菌剤	LC - MS法	0.03 "
31	ブプロフェジン	殺虫剤・殺菌剤	固相抽出 - GC - MS法	0.02 "
32	ブロモブチド	殺虫剤・除草剤	固相抽出 - GC - MS法	0.1 "
33	ベノミル	殺菌剤	固相抽出 - LC - MS法	0.02 "
34	ベンタゾン	除草剤	固相抽出 - LC - MS法	0.2 "
35	メコプロップ (MCPP)	除草剤	固相抽出 - LC - MS法	0.05 "
36	メソミル	殺虫剤	固相抽出 - LC - MS法	0.03 "
37	メチダチオン (DMTP)	殺虫剤	固相抽出 - GC - MS法	0.004 "
38	メフェナセツト	除草剤	固相抽出 - GC - MS法	0.02 "

その他の項目

試験項目	試験方法	
気 温	気温計	
水 温	棒状温度計	
ア ン モ ニ ア 態 窒 素	吸光光度法(1-ナフトール法)	
カ ル シ ウ ム 硬 度	滴定法(EDTA法)	
総 ア ル カ リ 度	滴定法(中和滴定法)	
電 気 伝 導 率	電極法	
溶 存 酸 素 (D O)	溶存酸素計	
総 窒 素	紫外線吸光光度法	
総 リ ン	吸光光度法(ペルオキシ二硫酸カリウム分解法)	

工業用水（3項目）

試験項目	試験方法	基準値
水 温	JIS K 0101 に規定する方法	27 以下
濁 度	JIS K 0101 に規定する方法	15度以下
pH 値	JIS K 0101 に規定する方法	5.8以上8.6以下

松山市工業用水道給水条例(昭和39年4月1日条例第77号)

2 主要な水質検査機器

令和5年3月31日現在

	分析機器名	メーカー	型式	台数
1	誘導結合プラズマ質量分析計	アジレント	7700X	1
2	水銀分析計	日本インスツルメンツ	RA-4500	1
3	イオンクロマトグラフ (シアン分析装置)	サーモフィッシャー	Dionex Integrion +PCM-520C	1
4	イオンクロマトグラフ (陰イオン・臭素酸分析装置)	サーモフィッシャー	ICS-1100	1
5	イオンクロマトグラフ (陰イオン類・塩素酸分析装置)	サーモフィッシャー	Dionex Integrion	1
6	ガスクロマトグラフ質量分析計	日本電子	Jms-Q1500GC	1
7	ヘッドスペース ガスクロマトグラフ質量分析計 (かび臭分析装置)	日本電子	S-trap Jms-Q1500GC	1
8	パーミアンドトラップ ガスクロマトグラフ質量分析計	テクマー 日本電子	Atomx Jms-Q1500GC	1
9	電子天秤	エー・アンド・デイ	GH-252	1
10	液体クロマトグラフ質量分析計	サーモフィッシャー	Access MAX	1
11	全有機炭素計	島津製作所	TOC-L CSH	1
12	色度・濁度計	日本電色工業	WA7700	1
13	超純水製造装置	メルク	Milli - Q Integral10	1
14	超純水製造装置	メルク	IQ7000	1
15	pH計	堀場アドバンスドテクノ	LAQUA F-72	1
16	pH計+電気伝導率計	堀場アドバンスドテクノ	LAQUA F-74	1
17	pH計+電気伝導率計	東亜DKK	MM-43X	1
18	紫外可視分光光度計	島津製作所	UV-2700i	1
19	全自動固相抽出装置	G Lサイエンス	ASPE-699	2
20	全自動固相抽出装置	G Lサイエンス	ASPE-899	2
21	原子吸光分光光度計	パーキンエルマー	AAAnalyst 800	1
22	電気伝導率計	堀場製作所	DS-71	1
23	高圧滅菌器	平山製作所	HA-300M	1
24	高圧滅菌器	平山製作所	HV-85 II LB	1
25	高圧滅菌器	アドバンテック	STS306FA	1
26	電気定温湯煎器	宮本理研工業	WJ-21	1
27	振とう培養器	三洋電機	MLR-350H	1
28	落射蛍光顕微鏡	オリンパス	AX80	1
29	位相差顕微鏡	オリンパス	BH-2	1
30	電動ビュレット	メトロームジャパン	Eco ドジマツト	1

第 2 編 上 水 道

第 1 章 市之井手水系

1 石手川ダム

石手川ダムは治水、かんがい、上水道用水供給の多目的ダムとして、昭和 48 年 3 月に石手川上流の宿野町に完成した。

集水面積 72.6 km²、総貯水容量 12,800 千 m³、利水容量 6,300 千 m³、洪水調節容量 4,300 千 m³と比較的小規模なダムであり、その運営は国土交通省直轄管理となっている。

上水道用施設として、多段式取水塔を採用、6.2 m 間隔で取水口を 6 ヶ所設け、流入濁水や水温、プランクトン類の発生状況などにより、取水口の高さを変えられる選択取水の方法を取り得る構造としている。

水道用水として、石手川ダムの下流約 2.5 km にある取水堰で取水し、市之井手浄水場（施設能力 97,000 m³/日）に導水される。

貯水容量配分図

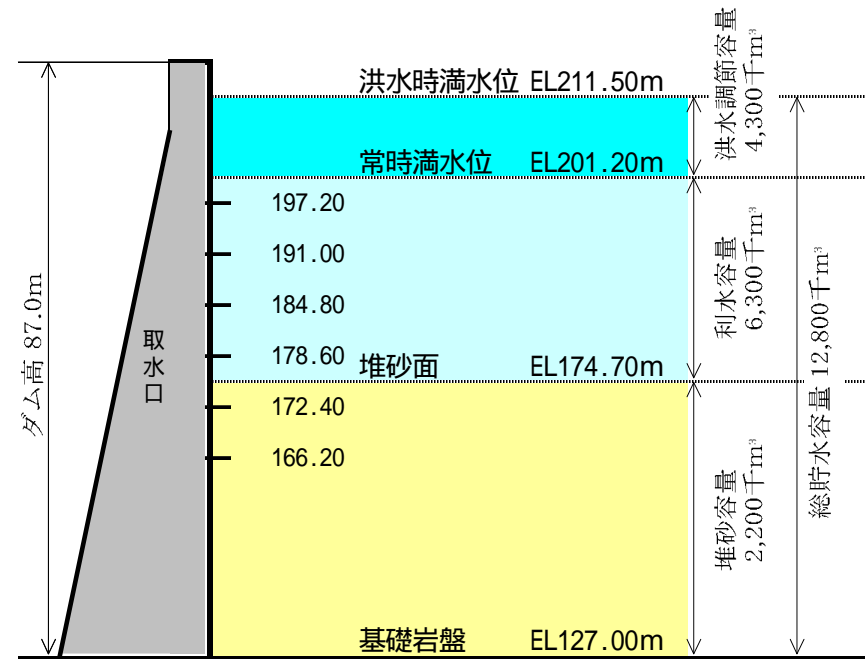

令和4年度 石手川ダム表層のプランクトン

採 水 月 日			4月18日	6月27日	8月15日			
採 水 水 深			0m	0m	0m			
水 温 (°C)			16.0	24.0	27.5			
分類群	生 物 名	計数単位						
藍藻類	<i>Anabaena</i>	糸状体			1			
	<i>Aphanizomenon</i>	糸状体						
	<i>Microcystis</i>	群 体		33	280			
	<i>Oscillatoria</i>	糸状体			71			
	<i>Phormidium</i>	糸状体						
	小 計			0	33	352	0	0
珪藻類	<i>Achnanthes</i>	細 胞						
	<i>Amphora</i>	細 胞						
	<i>Asterionella</i>	細 胞	120					
	<i>Aulacoseira</i>	糸状体	2	2				
	<i>Cocconeis</i>	細 胞		15				
	<i>Cyclotella group</i>	細 胞	2	13	5			
	<i>Cymbella</i>	細 胞						
	<i>Fragilaria</i>	群 体	1	10				
	<i>Gomphonema</i>	細 胞						
	<i>Gyrosigma</i>	細 胞						
	<i>Melosira</i>	糸状体						
	<i>Navicula</i>	細 胞	3	3				
	<i>Nitzschia</i>	細 胞						
	<i>Synedra</i>	細 胞			4			
小 計			128	43	9	0	0	0
緑藻類	<i>Ankistrodesmus</i>	細 胞						
	<i>Chlamydomonas group</i>	細 胞	18	100				
	<i>Closterium</i>	細 胞						
	<i>Coccomyxa</i>	細 胞	1	1				
	<i>Coelastrum</i>	群 体	1					
	<i>Cosmarium</i>	細 胞						
	<i>Elakatothrix</i>	細 胞						
	<i>Eudorina</i>	群 体	2					
	<i>Gloeocystis</i>	細 胞	5	33	7			
	<i>Micractinium</i>	群 体						
	<i>Oocystis</i>	群 体	9	17	4			
	<i>Pediastrum</i>	群 体						
	<i>Quadrigula</i>	群 体						
	<i>Scenedesmus</i>	群 体	2	14				
	<i>Schroederia</i>	細 胞	87	2				
	<i>Sphaerocystis group</i>	群 体		7				
	<i>Staurastrum</i>	細 胞	79	4	14			
	<i>Tetraedron</i>	細 胞						
<i>Volvox</i>	細 胞							
小 計			204	178	25	0	0	0
クリプト藻類	<i>Cryptomonas</i>	細 胞	19	67				
	小 計		19	67	0	0	0	0
黄金藻類	<i>Botryococcus</i>	群 体						
	<i>Dinobryon</i>	群 体	7					
	<i>Mallomonas</i>	細 胞	1	1				
	小 計			8	1	0	0	0
渦鞭藻類	<i>Ceratium</i>	細 胞		6	7			
	<i>Glenodinium</i>	細 胞						
	<i>Peridinium</i>	細 胞						
	小 計			0	6	7	0	0
原生動物	<i>Myriophrys</i>	細 胞						
	<i>Strobilidium</i>	細 胞						
	<i>Carchesium</i>	群 体						
	<i>Tintinnopsis</i>	細 胞						
	小 計			0	0	0	0	0
ワムシ類	<i>Keratella</i>	個 体						
	<i>Polyarthra</i>	個 体						
	小 計			0	0	0	0	0
カイシ類	<i>Cyclops</i>	個 体						
	小 計			0	0	0	0	0
その他	<i>Others</i>		5	10	15			
	小 計			5	10	15	0	0
総 生 物 数			364	338	408	0	0	0
備 考			上記は1 mL中の生物数を示す					

令和4年度 石手川ダム中層のプランクトン

採 水 月 日			4月18日	6月27日	8月15日			
採 水 水 深			10m	18m	21m			
水 温 (°C)			採水不可	8.5	17.2			
分類群	生 物 名	計数単位						
藍藻類	<i>Anabaena</i>	糸状体						
	<i>Aphanizomenon</i>	糸状体						
	<i>Microcystis</i>	群 体			120			
	<i>Oscillatoria</i>	糸状体			1			
	<i>Phormidium</i>	糸状体						
	小 計			0	0	121	0	0
珪藻類	<i>Achnanthes</i>	細 胞		1				
	<i>Amphora</i>	細 胞						
	<i>Asterionella</i>	細 胞		2				
	<i>Aulacoseira</i>	糸状体		23				
	<i>Cocconeis</i>	細 胞		10				
	<i>Cyclotella group</i>	細 胞		10				
	<i>Cymbella</i>	細 胞		2				
	<i>Fragilaria</i>	群 体		2				
	<i>Gomphonema</i>	細 胞		1				
	<i>Gyrosigma</i>	細 胞						
	<i>Melosira</i>	糸状体						
	<i>Navicula</i>	細 胞		13				
	<i>Nitzschia</i>	細 胞						
	<i>Synedra</i>	細 胞						
小 計			0	64	0	0	0	0
緑藻類	<i>Ankistrodesmus</i>	細 胞						
	<i>Chlamydomonas group</i>	細 胞		6				
	<i>Closterium</i>	細 胞						
	<i>Coccomyxa</i>	細 胞		1				
	<i>Coelastrum</i>	群 体		1				
	<i>Cosmarium</i>	細 胞		4				
	<i>Elakatothrix</i>	細 胞						
	<i>Eudorina</i>	群 体						
	<i>Gloeocystis</i>	細 胞						
	<i>Micractinium</i>	群 体						
	<i>Oocystis</i>	群 体		11				
	<i>Pediastrum</i>	群 体						
	<i>Quadrigula</i>	群 体						
	<i>Scenedesmus</i>	群 体						
	<i>Schroederia</i>	細 胞						
	<i>Sphaerocystis group</i>	群 体		1				
	<i>Staurastrum</i>	細 胞		15				
	<i>Tetraedron</i>	細 胞						
<i>Volvox</i>	細 胞							
小 計			0	39	0	0	0	0
クリプト藻類	<i>Cryptomonas</i>	細 胞		17				
	小 計		0	17	0	0	0	0
黄金藻類	<i>Botryococcus</i>	群 体						
	<i>Dinobryon</i>	群 体						
	<i>Mallomonas</i>	細 胞						
	小 計			0	0	0	0	0
渦鞭藻類	<i>Ceratium</i>	細 胞						
	<i>Glenodinium</i>	細 胞						
	<i>Peridinium</i>	細 胞						
	小 計			0	0	0	0	0
原生動物	<i>Myriophrys</i>	細 胞						
	<i>Strobilidium</i>	細 胞		6				
	<i>Carchesium</i>	群 体						
	<i>Tintinnopsis</i>	細 胞						
	小 計			0	6	0	0	0
ワムシ類	<i>Keratella</i>	個 体						
	<i>Polyarthra</i>	個 体						
	小 計			0	0	0	0	0
カイシ類	<i>Cyclops</i>	個 体						
	小 計		0	0	0	0	0	0
その他	<i>Others</i>			5	2			
	小 計		0	5	2	0	0	0
	総 生 物 数			0	131	123	0	0
備 考			上記は1mL中の生物数を示す					

令和4年度 石手川ダム底層のプランクトン

採 水 月 日			4月18日	6月27日	8月15日			
採 水 水 深			40m	36m	42m			
水 温 (°C)			採水不可	8.0	7.5			
分類群	生 物 名	計 数 単 位						
藍藻類	<i>Anabaena</i>	糸状体						
	<i>Aphanizomenon</i>	糸状体						
	<i>Microcystis</i>	群 体			120			
	<i>Oscillatoria</i>	糸状体			43			
	<i>Phormidium</i>	糸状体		3				
	小 計			0	3	163	0	0
珪藻類	<i>Achnanthes</i>	細 胞		1				
	<i>Amphora</i>	細 胞						
	<i>Asterionella</i>	細 胞		7				
	<i>Aulacoseira</i>	糸状体		12				
	<i>Cocconeis</i>	細 胞		8				
	<i>Cyclotella group</i>	細 胞		1				
	<i>Cymbella</i>	細 胞		2				
	<i>Fragilaria</i>	群 体						
	<i>Gomphonema</i>	細 胞						
	<i>Gyrosigma</i>	細 胞						
	<i>Melosira</i>	糸状体						
	<i>Navicula</i>	細 胞		7				
	<i>Nitzschia</i>	細 胞						
	<i>Synedra</i>	細 胞			1	1		
小 計			0	39	1	0	0	0
緑藻類	<i>Ankistrodesmus</i>	細 胞						
	<i>Chlamydomonas group</i>	細 胞		3				
	<i>Closterium</i>	細 胞						
	<i>Coccomyxa</i>	細 胞		4				
	<i>Coelastrum</i>	群 体						
	<i>Cosmarium</i>	細 胞						
	<i>Elakatothrix</i>	細 胞						
	<i>Eudorina</i>	群 体						
	<i>Gloeocystis</i>	細 胞						
	<i>Micractinium</i>	群 体						
	<i>Oocystis</i>	群 体		5				
	<i>Pediastrum</i>	群 体						
	<i>Quadrigula</i>	群 体						
	<i>Scenedesmus</i>	群 体		1				
	<i>Schroederia</i>	細 胞						
	<i>Sphaerocystis group</i>	群 体						
	<i>Staurastrum</i>	細 胞		8				
	<i>Tetraedron</i>	細 胞						
<i>Volvox</i>	細 胞							
小 計			0	21	0	0	0	0
クリプト藻類	<i>Cryptomonas</i>	細 胞		22				
	小 計		0	22	0	0	0	0
黄金藻類	<i>Botryococcus</i>	群 体						
	<i>Dinobryon</i>	群 体						
	<i>Mallomonas</i>	細 胞						
	小 計		0	0	0	0	0	0
渦鞭藻類	<i>Ceratium</i>	細 胞						
	<i>Glenodinium</i>	細 胞						
	<i>Peridinium</i>	細 胞						
	小 計		0	0	0	0	0	0
原生動物	<i>Myriophrys</i>	細 胞						
	<i>Strobilidium</i>	細 胞						
	<i>Carchesium</i>	群 体						
	<i>Tintinnopsis</i>	細 胞						
	小 計		0	0	0	0	0	0
ワムシ類	<i>Keratella</i>	個 体						
	<i>Polyarthra</i>	個 体						
	小 計		0	0	0	0	0	0
カイアシ類	<i>Cyclops</i>	個 体						
	小 計		0	0	0	0	0	0
その他	<i>Others</i>			6	7			
	小 計		0	6	7	0	0	0
総 生 物 数			0	91	171	0	0	0
備 考			上記は 1 mL 中の生物数を示す					

2 市之井手浄水場

水系の名称	検査場所
市之井手水系	石手川 発電所取水堰
	五明川 発電所取水堰
	湯山柳 表流水
	石手川ダム放流水
	発電所放流水
	市之井手取水堰
	市之井手浄水場 原水
	市之井手浄水場 混和水
	市之井手浄水場 沈澱水
	市之井手浄水場 ろ過水
市之井手浄水場 浄水	

水質検査年間統計表 (2/2)

令和4年度
市之井手水系

市之井手浄水場原水

月 別	4	5	6	7	8	9	10	11	12	1	2	3	最高	最低	平均
採水年月日	R4.4.4	R4.5.9	R4.6.6	R4.7.4	R4.8.8	R4.9.5	R4.10.3	R4.11.7	R4.12.5	R5.1.16	R5.2.6	R5.3.6			
気温 (°C)	18.5	21.0	19.9	27.0	24.5	24.0	25.0	17.0	13.5	15.0	18.0	14.0	27.0	13.5	19.8
水温 (°C)	12.5	16.5	18.5	23.9	24.6	22.7	21.0	13.7	11.6	10.5	6.5	8.9	24.6	6.5	15.9
残留塩素 (mg/L)	----	----	----	----	----	----	----	----	----	----	----	----	----	----	----
亜鉛及びその化合物 (mg/L)	----	----	----	----	----	<0.01	----	----	----	----	----	----	<0.01	<0.01	<0.01
アルミニウム及びその化合物 (mg/L)	----	----	0.06	----	----	0.06	----	----	0.03	----	----	0.02	0.06	0.02	0.04
鉄及びその化合物 (mg/L)	----	----	<0.01	----	----	0.05	----	----	0.03	----	----	0.03	0.05	<0.01	0.03
銅及びその化合物 (mg/L)	----	----	----	----	----	<0.01	----	----	----	----	----	----	<0.01	<0.01	<0.01
ナトリウム及びその化合物 (mg/L)	----	----	----	----	----	6.8	----	----	----	----	----	----	6.8	6.8	6.8
マンガン及びその化合物 (mg/L)	----	----	0.004	----	----	0.013	----	----	0.003	----	----	0.009	0.013	0.003	0.007
塩化物イオン (mg/L)	4.2	4.1	4.0	4.2	3.8	4.0	4.2	4.7	4.5	5.3	4.5	4.4	5.3	3.8	4.3
カルシウム、マグネシウム等(硬度) (mg/L)	51	----	----	57	----	----	57	----	----	64	----	----	64	51	57
蒸発残留物 (mg/L)	91	----	----	91	----	----	113	----	----	116	----	----	116	91	103
陰イオン界面活性剤 (mg/L)	----	----	----	<0.02	----	----	----	----	----	----	----	----	<0.02	<0.02	<0.02
ジオスミン (mg/L)	----	----	----	----	----	----	----	----	----	----	----	----	----	----	----
2-メチルイソボルネオール (mg/L)	----	----	----	----	----	----	----	----	----	----	----	----	----	----	----
非イオン界面活性剤 (mg/L)	----	----	----	<0.005	----	----	----	----	----	----	----	----	<0.005	<0.005	<0.005
フェノール類 (mg/L)	----	----	----	<0.0005	----	----	----	----	----	----	----	----	<0.0005	<0.0005	<0.0005
有機物 (TOC) (mg/L)	0.6	0.7	1.6	1.5	1.0	1.1	1.0	0.7	0.8	1.4	0.8	0.7	1.6	0.6	1.0
pH 値	7.7	7.6	7.2	7.7	7.7	7.8	7.8	7.5	7.4	7.5	7.4	7.3	7.8	7.2	7.6
味	----	----	----	----	----	----	----	----	----	----	----	----	----	----	----
臭気	藻臭×1	藻臭×1	藻臭×1	藻臭×1	藻臭×1	藻臭×1	藻臭×1	藻臭×1	藻臭×1	藻臭×1	藻臭×1	藻臭×1	----	----	----
色度 (度)	2.0	2.4	8.4	4.2	4.1	4.3	2.6	2.0	2.5	18	2.8	1.9	18	1.9	4.6
濁度 (度)	0.6	0.9	2.7	1.5	1.6	1.8	1.4	0.7	0.7	6.7	0.4	0.5	6.7	0.4	1.6
有機物等 (KMnO4消費量) (mg/L)	----	----	----	----	----	4.7	----	----	----	----	----	----	4.7	4.7	4.7
溶存酸素素 (mg/L)	----	----	----	----	----	----	----	----	----	----	----	----	----	----	----
遊離炭酸 (mg/L)	----	----	1	----	----	1	----	----	<1	----	----	<1	1	<1	<1
アンモニア態窒素 (mg/L)	----	----	<0.02	----	----	0.02	----	----	<0.02	----	----	<0.02	0.02	<0.02	<0.02
カルシウム硬度 (mg/L)	41	----	----	47	----	----	46	----	----	52	----	----	52	41	47
総アルカリ度 (mg/L)	49	52	49	57	49	55	58	56	56	65	52	52	65	49	54
電気伝導率 (µS/cm)	137	143	160	152	140	150	151	154	154	169	149	148	169	137	151

水質検査年間統計表 (1/2)

令和4年度
市之井手水系

市之井手浄水場浄水

月 別	4	5	6	7	8	9	10	11	12	1	2	3	最高	最低	平均
採水年月日	R4.4.4	R4.5.9	R4.6.6	R4.7.4	R4.8.8	R4.9.5	R4.10.3	R4.11.7	R4.12.5	R5.1.16	R5.2.6	R5.3.6			
気温(°C)	18.5	21.0	19.9	27.0	24.5	24.0	25.0	17.0	13.5	15.0	18.0	14.0	27.0	13.5	19.8
水温(°C)	13.0	17.1	19.3	23.7	25.0	23.0	22.0	14.2	11.8	10.8	7.0	9.2	25.0	7.0	16.3
残留塩素(mg/L)	0.5	0.7	0.7	0.8	1.0	1.0	0.7	0.7	0.7	0.7	0.6	0.6	1.0	0.5	0.7
一般細菌(1mL中)	0	0	0	0	0	0	0	0	0	0	0	0	0	0	0
大腸菌(100mL中)	(-)	(-)	(-)	(-)	(-)	(-)	(-)	(-)	(-)	(-)	(-)	(-)	----	----	----
カドミウム及びその化合物(mg/L)	----	----	----	----	----	<0.0003	----	----	----	----	----	----	<0.0003	<0.0003	<0.0003
水銀及びその化合物(mg/L)	----	----	----	----	<0.00005	----	----	----	----	----	----	----	<0.00005	<0.00005	<0.00005
セレン及びその化合物(mg/L)	----	----	----	----	----	<0.001	----	----	----	----	----	----	<0.001	<0.001	<0.001
鉛及びその化合物(mg/L)	----	----	----	----	----	<0.001	----	----	----	----	----	----	<0.001	<0.001	<0.001
ヒ素及びその化合物(mg/L)	----	----	<0.001	----	----	<0.001	----	----	<0.001	----	----	<0.001	<0.001	<0.001	<0.001
六価クロム化合物(mg/L)	----	----	<0.002	----	----	<0.002	----	----	<0.002	----	----	<0.002	<0.002	<0.002	<0.002
亜硝酸態窒素(mg/L)	<0.004	----	----	<0.004	----	----	<0.004	----	----	<0.004	----	----	<0.004	<0.004	<0.004
シアン化物イオン及び塩化シアン(mg/L)	----	<0.001	----	----	----	<0.001	----	----	<0.001	----	----	<0.001	<0.001	<0.001	<0.001
硝酸態窒素及び亜硝酸態窒素(mg/L)	0.83	----	----	0.57	----	----	0.82	----	----	0.66	----	----	0.83	0.57	0.72
フッ素及びその化合物(mg/L)	0.29	----	----	0.28	----	----	0.35	----	----	0.36	----	----	0.36	0.28	0.32
ホウ素及びその化合物(mg/L)	----	----	0.02	----	----	0.03	----	----	0.03	----	----	0.03	0.03	0.02	0.03
四塩化炭素(mg/L)	----	----	----	----	<0.0002	----	----	----	----	----	----	----	<0.0002	<0.0002	<0.0002
1,4-ジオキサン(mg/L)	----	----	----	----	<0.001	----	----	----	----	----	----	----	<0.001	<0.001	<0.001
シス及びトランス-1,2-ジクロロエチレン(mg/L)	----	----	----	----	<0.002	----	----	----	----	----	----	----	<0.002	<0.002	<0.002
ジクロロメタン(mg/L)	----	----	----	----	<0.001	----	----	----	----	----	----	----	<0.001	<0.001	<0.001
テトラクロロエチレン(mg/L)	----	----	----	----	<0.001	----	----	----	----	----	----	----	<0.001	<0.001	<0.001
トリクロロエチレン(mg/L)	----	----	----	----	<0.001	----	----	----	----	----	----	----	<0.001	<0.001	<0.001
ベンゼン(mg/L)	----	----	----	----	<0.001	----	----	----	----	----	----	----	<0.001	<0.001	<0.001
塩素酸(mg/L)	<0.06	0.06	0.10	0.10	0.10	0.10	0.09	<0.06	<0.06	0.07	<0.06	<0.06	0.10	<0.06	<0.06
クロロ酢酸(mg/L)	<0.002	----	----	<0.002	----	----	<0.002	----	----	<0.002	----	----	<0.002	<0.002	<0.002
クロロホルム(mg/L)	----	0.010	----	----	0.025	----	----	0.005	----	----	0.003	----	0.025	0.003	0.011
ジクロロ酢酸(mg/L)	0.005	----	----	0.007	----	----	0.004	----	----	0.004	----	----	0.007	0.004	0.005
ジブロモクロロメタン(mg/L)	----	<0.001	----	----	<0.001	----	----	0.001	----	----	0.001	----	0.001	<0.001	<0.001
臭素酸(mg/L)	----	----	<0.001	----	----	<0.001	----	----	<0.001	----	----	<0.001	<0.001	<0.001	<0.001
総トリクロロメタン(mg/L)	----	0.014	----	----	0.032	----	----	0.009	----	----	0.006	----	0.032	0.006	0.015
トリクロロ酢酸(mg/L)	<0.002	----	----	0.010	----	----	0.006	----	----	0.002	----	----	0.010	<0.002	0.005
ブロモジクロロメタン(mg/L)	----	0.004	----	----	0.007	----	----	0.003	----	----	0.002	----	0.007	0.002	0.004
ブロモホルム(mg/L)	----	<0.001	----	----	<0.001	----	----	<0.001	----	----	<0.001	----	<0.001	<0.001	<0.001
ホルムアルデヒド(mg/L)	----	----	<0.004	----	0.004	----	<0.004	----	----	<0.004	----	----	0.004	<0.004	<0.004

水質検査年間統計表 (2/2)

令和4年度
市之井手水系

市之井手浄水場浄水

月 別	4	5	6	7	8	9	10	11	12	1	2	3	最高	最低	平均
採水年月日	R4.4.4	R4.5.9	R4.6.6	R4.7.4	R4.8.8	R4.9.5	R4.10.3	R4.11.7	R4.12.5	R5.1.16	R5.2.6	R5.3.6			
気温 (°C)	18.5	21.0	19.9	27.0	24.5	24.0	25.0	17.0	13.5	15.0	18.0	14.0	27.0	13.5	19.8
水温 (°C)	13.0	17.1	19.3	23.7	25.0	23.0	22.0	14.2	11.8	10.8	7.0	9.2	25.0	7.0	16.3
残留塩素 (mg/L)	0.5	0.7	0.7	0.8	1.0	1.0	0.7	0.7	0.7	0.7	0.6	0.6	1.0	0.5	0.7
亜鉛及びその化合物 (mg/L)	----	----	----	----	----	<0.01	----	----	----	----	----	----	<0.01	<0.01	<0.01
アルミニウム及びその化合物 (mg/L)	----	----	0.06	----	----	0.08	----	----	0.04	----	----	0.04	0.08	0.04	0.06
鉄及びその化合物 (mg/L)	----	----	<0.01	----	----	<0.01	----	----	<0.01	----	----	<0.01	<0.01	<0.01	<0.01
銅及びその化合物 (mg/L)	----	----	----	----	----	<0.01	----	----	----	----	----	----	<0.01	<0.01	<0.01
ナトリウム及びその化合物 (mg/L)	----	----	----	----	----	8.4	----	----	----	----	----	----	8.4	8.4	8.4
マンガン及びその化合物 (mg/L)	----	----	<0.001	----	----	<0.001	----	----	<0.001	----	----	<0.001	<0.001	<0.001	<0.001
塩化物イオン (mg/L)	6.0	5.8	7.7	7.6	6.6	6.6	6.3	6.3	6.1	9.4	5.7	5.6	9.4	5.6	6.6
カルシウム、マグネシウム等(硬度) (mg/L)	51	----	----	58	----	----	56	----	----	64	----	----	64	51	57
蒸発残留物 (mg/L)	92	----	----	110	----	----	103	----	----	114	----	----	114	92	105
陰イオン界面活性剤 (mg/L)	----	----	----	<0.02	----	----	----	----	----	----	----	----	<0.02	<0.02	<0.02
ジオスミン (mg/L)	----	----	----	----	----	----	----	----	----	----	----	----	----	----	----
2-メチルイソボルネオール (mg/L)	----	----	----	----	----	----	----	----	----	----	----	----	----	----	----
非イオン界面活性剤 (mg/L)	----	----	----	<0.005	----	----	----	----	----	----	----	----	<0.005	<0.005	<0.005
フェノール類 (mg/L)	----	----	----	<0.0005	----	----	----	----	----	----	----	----	<0.0005	<0.0005	<0.0005
有機物 (TOC) (mg/L)	0.5	0.6	0.9	0.9	0.8	0.8	0.6	0.5	0.7	0.9	0.6	0.6	0.9	0.5	0.7
pH 値	7.7	7.8	7.6	7.7	7.7	7.8	8.0	7.9	7.9	7.6	7.8	7.8	8.0	7.6	7.8
味	異常なし	異常なし	異常なし	異常なし	異常なし	異常なし	異常なし	異常なし	異常なし	異常なし	異常なし	異常なし	----	----	----
臭気	異常なし	異常なし	異常なし	異常なし	異常なし	異常なし	異常なし	異常なし	異常なし	異常なし	異常なし	異常なし	----	----	----
色度 (度)	<0.5	<0.5	0.7	<0.5	<0.5	<0.5	<0.5	<0.5	0.5	0.6	<0.5	<0.5	0.7	<0.5	<0.5
濁度 (度)	<0.1	<0.1	<0.1	<0.1	<0.1	<0.1	<0.1	<0.1	<0.1	<0.1	<0.1	<0.1	<0.1	<0.1	<0.1
有機物等 (KMnO4消費量) (mg/L)	----	----	----	----	----	1.9	----	----	----	----	----	----	1.9	1.9	1.9
溶存酸素素 (mg/L)	----	----	----	----	----	----	----	----	----	----	----	----	----	----	----
遊離炭酸 (mg/L)	----	----	1	----	----	1	----	----	<1	----	----	<1	1	<1	<1
アンモニア態窒素 (mg/L)	----	----	----	----	----	----	----	----	----	----	----	----	----	----	----
カルシウム硬度 (mg/L)	41	----	----	48	----	----	46	----	----	52	----	----	52	41	47
総アルカリ度 (mg/L)	49	53	47	57	50	56	59	57	58	64	53	52	64	47	55
電気伝導率 (µS/cm)	143	148	146	161	147	157	157	160	159	179	153	151	179	143	155

第 2 章 高井神田水系

1 高井神田浄水場

水系の名称	検査場所
高井神田水系	高井神田浄水場 集合原水 高井神田浄水場 浄水

水質検査年間統計表 (2/2)

令和4年度
高井神田水系

高井神田浄水場集合原水

月 別	4	5	6	7	8	9	10	11	12	1	2	3	最高	最低	平均
採水年月日	R4.4.4	R4.5.9	R4.6.6	R4.7.4	R4.8.8	R4.9.5	R4.10.3	R4.11.7	R4.12.5	R5.1.16	R5.2.6	R5.3.6			
水温 (°C)	14.3	20.5	21.9	28.8	30.8	27.5	28.4	19.8	14.1	14.5	9.3	11.8	30.8	9.3	20.1
水温 (°C)	17.0	18.0	18.9	20.0	21.0	21.5	21.4	20.3	19.6	17.9	17.0	18.3	21.5	17.0	19.2
残留塩素 (mg/L)	----	----	----	----	----	----	----	----	----	----	----	----	----	----	----
亜鉛及びその化合物 (mg/L)	----	----	----	----	----	<0.01	----	----	----	----	----	----	<0.01	<0.01	<0.01
アルミニウム及びその化合物 (mg/L)	----	----	<0.01	----	----	<0.01	----	----	<0.01	----	----	<0.01	<0.01	<0.01	<0.01
鉄及びその化合物 (mg/L)	----	----	<0.01	----	----	<0.01	----	----	<0.01	----	----	<0.01	<0.01	<0.01	<0.01
銅及びその化合物 (mg/L)	----	----	----	----	----	<0.01	----	----	----	----	----	----	<0.01	<0.01	<0.01
ナトリウム及びその化合物 (mg/L)	----	----	----	----	----	14	----	----	----	----	----	----	14	14	14
マンガン及びその化合物 (mg/L)	----	----	<0.001	----	----	<0.001	----	----	<0.001	----	----	<0.001	<0.001	<0.001	<0.001
塩化物イオン (mg/L)	12	12	11	13	12	11	11	10	11	13	13	14	14	10	12
カルシウム、マグネシウム等(硬度) (mg/L)	77	----	----	78	----	----	84	----	----	81	----	----	84	77	80
蒸発残留物 (mg/L)	141	----	----	187	----	----	162	----	----	153	----	----	187	141	161
陰イオン界面活性剤 (mg/L)	----	----	----	<0.02	----	----	----	----	----	----	----	----	<0.02	<0.02	<0.02
ジェオスミン (mg/L)	----	----	----	----	----	----	----	----	----	----	----	----	----	----	----
2-メチルイソボルネオール (mg/L)	----	----	----	----	----	----	----	----	----	----	----	----	----	----	----
非イオン界面活性剤 (mg/L)	----	----	----	<0.005	----	----	----	----	----	----	----	----	<0.005	<0.005	<0.005
フェノール類 (mg/L)	----	----	----	<0.0005	----	----	----	----	----	----	----	----	<0.0005	<0.0005	<0.0005
有機物 (TOC) (mg/L)	<0.3	<0.3	<0.3	<0.3	0.3	<0.3	<0.3	<0.3	<0.3	<0.3	<0.3	<0.3	0.3	<0.3	<0.3
pH値	6.7	6.8	6.8	6.8	6.7	6.7	6.6	6.8	6.8	6.6	6.7	6.7	6.8	6.6	6.7
味	----	----	----	----	----	----	----	----	----	----	----	----	----	----	----
臭気	異常なし	異常なし	異常なし	異常なし	異常なし	異常なし	異常なし	異常なし	異常なし	異常なし	異常なし	異常なし	----	----	----
色度 (度)	<0.5	<0.5	<0.5	<0.5	<0.5	<0.5	<0.5	<0.5	<0.5	<0.5	<0.5	<0.5	<0.5	<0.5	<0.5
濁度 (度)	<0.1	<0.1	<0.1	<0.1	<0.1	<0.1	<0.1	<0.1	<0.1	<0.1	<0.1	<0.1	<0.1	<0.1	<0.1
有機物等 (KMnO4消費量) (mg/L)	----	----	----	----	----	1.9	----	----	----	----	----	----	1.9	1.9	1.9
溶存酸素 (mg/L)	----	----	----	----	----	----	----	----	----	----	----	----	----	----	----
遊離炭酸 (mg/L)	----	----	16	----	----	23	----	----	21	----	----	20	23	16	20
アンモニア態窒素 (mg/L)	----	----	<0.02	----	----	<0.02	----	----	<0.02	----	----	<0.02	<0.02	<0.02	<0.02
カルシウム硬度 (mg/L)	63	----	----	64	----	----	70	----	----	67	----	----	70	63	66
総アルカリ度 (mg/L)	53	53	50	54	59	62	64	63	60	58	59	57	64	50	58
電気伝導率 (µS/cm)	227	226	222	238	251	248	251	242	239	242	249	249	251	222	240

水質検査年間統計表 (1/2)

令和4年度
高井神田水系

高井神田浄水場浄水

月 別	4	5	6	7	8	9	10	11	12	1	2	3	最高	最低	平均
採水年月日	R4.4.4	R4.5.9	R4.6.6	R4.7.4	R4.8.8	R4.9.5	R4.10.3	R4.11.7	R4.12.5	R5.1.16	R5.2.6	R5.3.6			
気温(°C)	14.3	20.5	21.9	28.8	30.8	27.5	28.4	19.8	14.1	14.5	9.3	11.8	30.8	9.3	20.1
水温(°C)	17.5	18.5	19.2	20.5	21.8	22.5	22.0	20.6	19.3	17.1	17.0	18.7	22.5	17.0	19.6
残留塩素(mg/L)	0.4	0.4	0.5	0.5	0.5	0.4	0.4	0.4	0.5	0.4	0.4	0.4	0.5	0.4	0.4
一般細菌(1mL中)	0	0	0	0	0	0	0	0	0	0	0	0	0	0	0
大腸菌(100mL中)	(-)	(-)	(-)	(-)	(-)	(-)	(-)	(-)	(-)	(-)	(-)	(-)	----	----	----
カドミウム及びその化合物(mg/L)	----	----	----	----	----	<0.0003	----	----	----	----	----	----	<0.0003	<0.0003	<0.0003
水銀及びその化合物(mg/L)	----	----	----	----	<0.00005	----	----	----	----	----	----	----	<0.00005	<0.00005	<0.00005
セレン及びその化合物(mg/L)	----	----	----	----	----	<0.001	----	----	----	----	----	----	<0.001	<0.001	<0.001
鉛及びその化合物(mg/L)	----	----	----	----	----	<0.001	----	----	----	----	----	----	<0.001	<0.001	<0.001
ヒ素及びその化合物(mg/L)	----	----	<0.001	----	----	<0.001	----	----	<0.001	----	----	<0.001	<0.001	<0.001	<0.001
六価クロム化合物(mg/L)	----	----	<0.002	----	----	<0.002	----	----	<0.002	----	----	<0.002	<0.002	<0.002	<0.002
亜硝酸態窒素(mg/L)	<0.004	----	----	<0.004	----	----	<0.004	----	----	<0.004	----	----	<0.004	<0.004	<0.004
シアン化物イオン及び塩化シアン(mg/L)	----	<0.001	----	----	----	<0.001	----	----	<0.001	----	----	<0.001	<0.001	<0.001	<0.001
硝酸態窒素及び亜硝酸態窒素(mg/L)	1.3	----	----	1.7	----	----	1.6	----	----	1.5	----	----	1.7	1.3	1.5
フッ素及びその化合物(mg/L)	0.10	----	----	0.08	----	----	0.10	----	----	0.10	----	----	0.10	0.08	0.10
ホウ素及びその化合物(mg/L)	----	----	0.02	----	----	0.03	----	----	0.03	----	----	0.02	0.03	0.02	0.03
四塩化炭素(mg/L)	----	----	----	----	<0.0002	----	----	----	----	----	----	----	<0.0002	<0.0002	<0.0002
1,4-ジオキサン(mg/L)	----	----	----	----	<0.001	----	----	----	----	----	----	----	<0.001	<0.001	<0.001
シス及びトランス-1,2-ジクロロエチレン(mg/L)	----	----	----	----	<0.002	----	----	----	----	----	----	----	<0.002	<0.002	<0.002
ジクロロメタン(mg/L)	----	----	----	----	<0.001	----	----	----	----	----	----	----	<0.001	<0.001	<0.001
テトラクロロエチレン(mg/L)	----	----	----	----	<0.001	----	----	----	----	----	----	----	<0.001	<0.001	<0.001
トリクロロエチレン(mg/L)	----	----	----	----	<0.001	----	----	----	----	----	----	----	<0.001	<0.001	<0.001
ベンゼン(mg/L)	----	----	----	----	<0.001	----	----	----	----	----	----	----	<0.001	<0.001	<0.001
塩素酸(mg/L)	<0.06	<0.06	<0.06	0.06	0.14	0.10	0.10	<0.06	<0.06	<0.06	<0.06	<0.06	0.14	<0.06	<0.06
クロロ酢酸(mg/L)	<0.002	----	----	<0.002	----	----	<0.002	----	----	<0.002	----	----	<0.002	<0.002	<0.002
クロロホルム(mg/L)	----	<0.001	----	----	<0.001	----	----	<0.001	----	----	<0.001	----	<0.001	<0.001	<0.001
ジクロロ酢酸(mg/L)	<0.002	----	----	<0.002	----	----	<0.002	----	----	<0.002	----	----	<0.002	<0.002	<0.002
ジブロモクロロメタン(mg/L)	----	<0.001	----	----	<0.001	----	----	<0.001	----	----	<0.001	----	<0.001	<0.001	<0.001
臭素酸(mg/L)	----	----	<0.001	----	----	<0.001	----	----	<0.001	----	----	<0.001	<0.001	<0.001	<0.001
総トリクロロメタン(mg/L)	----	<0.001	----	----	<0.001	----	----	<0.001	----	----	<0.001	----	<0.001	<0.001	<0.001
トリクロロ酢酸(mg/L)	<0.002	----	----	<0.002	----	----	<0.002	----	----	<0.002	----	----	<0.002	<0.002	<0.002
ブロモジクロロメタン(mg/L)	----	<0.001	----	----	<0.001	----	----	<0.001	----	----	<0.001	----	<0.001	<0.001	<0.001
ブロモホルム(mg/L)	----	<0.001	----	----	<0.001	----	----	<0.001	----	----	<0.001	----	<0.001	<0.001	<0.001
ホルムアルデヒド(mg/L)	----	----	<0.004	----	<0.004	----	<0.004	----	----	<0.004	----	----	<0.004	<0.004	<0.004

水質検査年間統計表 (2/2)

令和4年度
高井神田水系

高井神田浄水場浄水

月 別	4	5	6	7	8	9	10	11	12	1	2	3	最高	最低	平均
採水年月日	R4.4.4	R4.5.9	R4.6.6	R4.7.4	R4.8.8	R4.9.5	R4.10.3	R4.11.7	R4.12.5	R5.1.16	R5.2.6	R5.3.6			
水温 (°C)	14.3	20.5	21.9	28.8	30.8	27.5	28.4	19.8	14.1	14.5	9.3	11.8	30.8	9.3	20.1
水温 (°C)	17.5	18.5	19.2	20.5	21.8	22.5	22.0	20.6	19.3	17.1	17.0	18.7	22.5	17.0	19.6
残留塩素 (mg/L)	0.4	0.4	0.5	0.5	0.5	0.4	0.4	0.4	0.5	0.4	0.4	0.4	0.5	0.4	0.4
亜鉛及びその化合物 (mg/L)	----	----	----	----	----	<0.01	----	----	----	----	----	----	<0.01	<0.01	<0.01
アルミニウム及びその化合物 (mg/L)	----	----	<0.01	----	----	<0.01	----	----	<0.01	----	----	<0.01	<0.01	<0.01	<0.01
鉄及びその化合物 (mg/L)	----	----	<0.01	----	----	<0.01	----	----	<0.01	----	----	<0.01	<0.01	<0.01	<0.01
銅及びその化合物 (mg/L)	----	----	----	----	----	<0.01	----	----	----	----	----	----	<0.01	<0.01	<0.01
ナトリウム及びその化合物 (mg/L)	----	----	----	----	----	14	----	----	----	----	----	----	14	14	14
マンガン及びその化合物 (mg/L)	----	----	<0.001	----	----	0.002	----	----	<0.001	----	----	<0.001	0.002	<0.001	<0.001
塩化物イオン (mg/L)	13	12	11	14	12	11	12	10	11	14	14	15	15	10	12
カルシウム、マグネシウム等(硬度) (mg/L)	77	----	----	78	----	----	84	----	----	83	----	----	84	77	81
蒸発残留物 (mg/L)	141	----	----	192	----	----	160	----	----	162	----	----	192	141	164
陰イオン界面活性剤 (mg/L)	----	----	----	<0.02	----	----	----	----	----	----	----	----	<0.02	<0.02	<0.02
ジオスミン (mg/L)	----	----	----	----	----	----	----	----	----	----	----	----	----	----	----
2-メチルイソボルネオール (mg/L)	----	----	----	----	----	----	----	----	----	----	----	----	----	----	----
非イオン界面活性剤 (mg/L)	----	----	----	<0.005	----	----	----	----	----	----	----	----	<0.005	<0.005	<0.005
フェノール類 (mg/L)	----	----	----	<0.0005	----	----	----	----	----	----	----	----	<0.0005	<0.0005	<0.0005
有機物 (TOC) (mg/L)	<0.3	<0.3	<0.3	<0.3	<0.3	<0.3	<0.3	<0.3	<0.3	<0.3	0.3	0.3	0.3	<0.3	<0.3
pH 値	7.7	7.7	7.8	7.8	7.8	7.7	7.8	7.7	7.8	7.7	7.4	7.6	7.8	7.4	7.7
味	異常なし	異常なし	異常なし	異常なし	異常なし	異常なし	異常なし	異常なし	異常なし	異常なし	異常なし	異常なし	----	----	----
臭気	異常なし	異常なし	異常なし	異常なし	異常なし	異常なし	異常なし	異常なし	異常なし	異常なし	異常なし	異常なし	----	----	----
色度 (度)	<0.5	<0.5	<0.5	<0.5	<0.5	<0.5	<0.5	<0.5	<0.5	<0.5	<0.5	<0.5	<0.5	<0.5	<0.5
濁度 (度)	<0.1	<0.1	<0.1	<0.1	<0.1	<0.1	<0.1	<0.1	<0.1	<0.1	<0.1	<0.1	<0.1	<0.1	<0.1
有機物等 (KMnO4消費量) (mg/L)	----	----	----	----	----	0.6	----	----	----	----	----	----	0.6	0.6	0.6
溶存酸素素 (mg/L)	----	----	----	----	----	----	----	----	----	----	----	----	----	----	----
遊離炭酸 (mg/L)	----	----	1	----	----	1	----	----	<1	----	----	<1	1	<1	<1
アンモニア態窒素 (mg/L)	----	----	----	----	----	----	----	----	----	----	----	----	----	----	----
カルシウム硬度 (mg/L)	63	----	----	64	----	----	69	----	----	69	----	----	69	63	66
総アルカリ度 (mg/L)	53	53	50	54	59	63	64	63	61	60	60	58	64	50	58
電気伝導率 (µS/cm)	228	227	222	239	250	249	253	243	239	250	250	249	253	222	242

第3章 かきつばた水系

1 かきつばた浄水場

水系の名称	検査場所
かきつばた水系	かきつばた浄水場 集合原水 かきつばた浄水場 膜処理水

2 竹原浄水場

水系の名称	検査場所
かきつばた水系	竹原浄水場 浄水

水質検査年間統計表 (2/2)

令和4年度
かきつばた水系

かきつばた浄水場集合原水

月 別	4	5	6	7	8	9	10	11	12	1	2	3	最高	最低	平均
採水年月日	R4.4.4	R4.5.9	R4.6.6	R4.7.4	R4.8.8	R4.9.5	R4.10.3	R4.11.7	R4.12.5	R5.1.16	R5.2.6	R5.3.6			
気温 (°C)	15.6	19.5	22.2	28.1	30.8	30.5	28.5	19.9	15.2	13.7	10.4	15.8	30.8	10.4	20.9
水温 (°C)	17.5	18.5	19.1	20.0	22.0	21.6	22.5	21.0	19.9	18.5	17.5	18.3	22.5	17.5	19.7
残留塩素 (mg/L)	----	----	----	----	----	----	----	----	----	----	----	----	----	----	----
亜鉛及びその化合物 (mg/L)	----	----	----	----	----	<0.01	----	----	----	----	----	----	<0.01	<0.01	<0.01
アルミニウム及びその化合物 (mg/L)	----	----	0.01	----	----	<0.01	----	----	<0.01	----	----	<0.01	0.01	<0.01	<0.01
鉄及びその化合物 (mg/L)	----	----	0.04	----	----	<0.01	----	----	<0.01	----	----	<0.01	0.04	<0.01	0.01
銅及びその化合物 (mg/L)	----	----	----	----	----	<0.01	----	----	----	----	----	----	<0.01	<0.01	<0.01
ナトリウム及びその化合物 (mg/L)	----	----	----	----	----	14	----	----	----	----	----	----	14	14	14
マンガン及びその化合物 (mg/L)	----	----	<0.001	----	----	<0.001	----	----	<0.001	----	----	<0.001	<0.001	<0.001	<0.001
塩化物イオン (mg/L)	18	15	14	13	13	13	13	13	14	15	16	19	19	13	15
カルシウム、マグネシウム等(硬度) (mg/L)	75	----	----	81	----	----	76	----	----	84	----	----	84	75	79
蒸発残留物 (mg/L)	145	----	----	196	----	----	144	----	----	154	----	----	196	144	160
陰イオン界面活性剤 (mg/L)	----	----	----	<0.02	----	----	----	----	----	----	----	----	<0.02	<0.02	<0.02
ジオスミン (mg/L)	----	----	----	----	----	----	----	----	----	----	----	----	----	----	----
2-メチルイソボルネオール (mg/L)	----	----	----	----	----	----	----	----	----	----	----	----	----	----	----
非イオン界面活性剤 (mg/L)	----	----	----	<0.005	----	----	----	----	----	----	----	----	<0.005	<0.005	<0.005
フェノール類 (mg/L)	----	----	----	<0.0005	----	----	----	----	----	----	----	----	<0.0005	<0.0005	<0.0005
有機物 (TOC) (mg/L)	<0.3	<0.3	<0.3	<0.3	<0.3	<0.3	<0.3	<0.3	<0.3	<0.3	<0.3	<0.3	<0.3	<0.3	<0.3
pH値	6.8	6.8	6.8	6.8	6.6	6.7	6.7	6.9	6.8	6.7	6.8	6.8	6.9	6.6	6.8
味	----	----	----	----	----	----	----	----	----	----	----	----	----	----	----
臭気	異常なし	異常なし	異常なし	異常なし	異常なし	異常なし	異常なし	異常なし	異常なし	異常なし	異常なし	異常なし	----	----	----
色度 (度)	<0.5	<0.5	<0.5	<0.5	<0.5	<0.5	<0.5	<0.5	<0.5	<0.5	<0.5	<0.5	<0.5	<0.5	<0.5
濁度 (度)	<0.1	<0.1	0.1	<0.1	<0.1	<0.1	<0.1	<0.1	<0.1	<0.1	<0.1	<0.1	0.1	<0.1	<0.1
有機物等 (KMnO4消費量) (mg/L)	----	----	----	----	----	0.3	----	----	----	----	----	----	0.3	0.3	0.3
溶存酸素 (mg/L)	----	----	----	----	----	----	----	----	----	----	----	----	----	----	----
遊離炭酸 (mg/L)	----	----	18	----	----	20	----	----	20	----	----	18	20	18	19
アンモニア態窒素 (mg/L)	----	----	<0.02	----	----	<0.02	----	----	<0.02	----	----	<0.02	<0.02	<0.02	<0.02
カルシウム硬度 (mg/L)	60	----	----	66	----	----	61	----	----	69	----	----	69	60	64
総アルカリ度 (mg/L)	50	51	51	56	57	59	59	60	59	61	56	55	61	50	56
電気伝導率 (µS/cm)	234	232	238	244	250	247	237	241	243	253	246	249	253	232	243

水質検査年間統計表 (2/2)

令和4年度
かきつばた水系

かきつばた浄水場膜処理水

月 別	4	5	6	7	8	9	10	11	12	1	2	3	最高	最低	平均
採水年月日	R4.4.4	R4.5.9	R4.6.6	R4.7.4	R4.8.8	R4.9.5	R4.10.3	R4.11.7	R4.12.5	R5.1.16	R5.2.6	R5.3.6			
気温 (°C)	15.6	19.5	22.2	28.1	27.0	30.5	28.5	21.1	16.4	17.9	11.3	13.5	30.5	11.3	21.0
水温 (°C)	16.9	17.3	18.4	19.5	23.5	22.0	22.2	21.0	20.0	16.1	17.3	17.9	23.5	16.1	19.3
残留塩素 (mg/L)	0.1	0.1	0.1	0.1	0.1	0.1	0.1	0.1	0.1	0.1	0.1	0.1	0.1	0.1	0.1
亜鉛及びその化合物 (mg/L)	----	----	----	----	----	----	----	----	----	----	----	----	----	----	----
アルミニウム及びその化合物 (mg/L)	----	----	----	----	----	----	----	----	----	----	----	----	----	----	----
鉄及びその化合物 (mg/L)	----	----	----	----	----	----	----	----	----	----	----	----	----	----	----
銅及びその化合物 (mg/L)	----	----	----	----	----	----	----	----	----	----	----	----	----	----	----
ナトリウム及びその化合物 (mg/L)	----	----	----	----	----	----	----	----	----	----	----	----	----	----	----
マンガン及びその化合物 (mg/L)	----	----	----	----	----	----	----	----	----	----	----	----	----	----	----
塩化物イオン (mg/L)	16	16	14	15	14	14	13	13	15	17	17	17	17	13	15
カルシウム、マグネシウム等(硬度) (mg/L)	----	----	----	----	----	----	----	----	----	----	----	----	----	----	----
蒸発残留物 (mg/L)	----	----	----	----	----	----	----	----	----	----	----	----	----	----	----
陰イオン界面活性剤 (mg/L)	----	----	----	----	----	----	----	----	----	----	----	----	----	----	----
ジオスミン (mg/L)	----	----	----	----	----	----	----	----	----	----	----	----	----	----	----
2-メチルイソボルネオール (mg/L)	----	----	----	----	----	----	----	----	----	----	----	----	----	----	----
非イオン界面活性剤 (mg/L)	----	----	----	----	----	----	----	----	----	----	----	----	----	----	----
フェノール類 (mg/L)	----	----	----	----	----	----	----	----	----	----	----	----	----	----	----
有機物 (TOC) (mg/L)	<0.3	<0.3	<0.3	<0.3	<0.3	0.4	0.3	<0.3	<0.3	<0.3	<0.3	<0.3	0.4	<0.3	<0.3
pH 値	7.8	7.8	7.8	7.9	7.9	7.9	7.9	7.9	7.9	7.7	7.7	7.8	7.9	7.7	7.8
味	----	----	----	----	----	----	----	----	----	----	----	----	----	----	----
臭気	----	----	----	----	----	----	----	----	----	----	----	----	----	----	----
色度 (度)	<0.5	<0.5	<0.5	<0.5	<0.5	<0.5	<0.5	<0.5	<0.5	<0.5	<0.5	<0.5	<0.5	<0.5	<0.5
濁度 (度)	<0.1	<0.1	<0.1	<0.1	<0.1	<0.1	<0.1	<0.1	<0.1	<0.1	<0.1	<0.1	<0.1	<0.1	<0.1
有機物等 (KMnO4消費量) (mg/L)	----	----	----	----	----	----	----	----	----	----	----	----	----	----	----
溶存酸素 (mg/L)	----	----	----	----	----	----	----	----	----	----	----	----	----	----	----
遊離炭酸 (mg/L)	----	----	1	----	----	1	----	----	<1	----	----	<1	1	<1	<1
アンモニア態窒素 (mg/L)	----	----	----	----	----	----	----	----	----	----	----	----	----	----	----
カルシウム硬度 (mg/L)	----	----	----	----	----	----	----	----	----	----	----	----	----	----	----
総アルカリ度 (mg/L)	----	----	----	----	----	----	----	----	----	----	----	----	----	----	----
電気伝導率 (µS/cm)	232	232	234	236	246	243	240	239	246	243	244	250	250	232	240

水質検査年間統計表 (1/2)

令和4年度
かきつばた水系

竹原浄水場浄水

月別	4	5	6	7	8	9	10	11	12	1	2	3	最高	最低	平均
採水年月日	R4.4.4	R4.5.9	R4.6.6	R4.7.4	R4.8.8	R4.9.5	R4.10.3	R4.11.7	R4.12.5	R5.1.16	R5.2.6	R5.3.6			
気温(°C)	21.5	20.2	21.7	25.8	35.6	27.7	25.5	23.1	12.5	13.8	12.2	16.1	35.6	12.2	21.3
水温(°C)	17.2	17.5	18.3	20.3	22.2	22.2	22.0	20.8	17.3	20.7	21.9	17.0	22.2	17.0	19.8
残留塩素(mg/L)	0.5	0.5	0.5	0.4	0.5	0.5	0.5	0.5	0.4	0.4	0.5	0.3	0.5	0.3	0.5
一般細菌(1mL中)	0	0	0	0	0	0	0	0	0	0	0	0	0	0	0
大腸菌(100mL中)	(-)	(-)	(-)	(-)	(-)	(-)	(-)	(-)	(-)	(-)	(-)	(-)	----	----	----
カドミウム及びその化合物(mg/L)	----	----	----	----	----	0.0005	----	----	----	----	----	----	0.0005	0.0005	0.0005
水銀及びその化合物(mg/L)	----	----	----	----	<0.00005	----	----	----	----	----	----	----	<0.00005	<0.00005	<0.00005
セレン及びその化合物(mg/L)	----	----	----	----	----	<0.001	----	----	----	----	----	----	<0.001	<0.001	<0.001
鉛及びその化合物(mg/L)	----	----	----	----	----	<0.001	----	----	----	----	----	----	<0.001	<0.001	<0.001
ヒ素及びその化合物(mg/L)	----	----	<0.001	----	----	<0.001	----	----	<0.001	----	----	<0.001	<0.001	<0.001	<0.001
六価クロム化合物(mg/L)	----	----	<0.002	----	----	<0.002	----	----	<0.002	----	----	<0.002	<0.002	<0.002	<0.002
亜硝酸態窒素(mg/L)	<0.004	----	----	<0.004	----	----	<0.004	----	----	<0.004	----	----	<0.004	<0.004	<0.004
シアン化物イオン及び塩化シアン(mg/L)	----	<0.001	----	----	----	<0.001	----	----	<0.001	----	----	<0.001	<0.001	<0.001	<0.001
硝酸態窒素及び亜硝酸態窒素(mg/L)	1.6	----	----	1.7	----	----	1.7	----	----	1.6	----	----	1.7	1.6	1.7
フッ素及びその化合物(mg/L)	0.10	----	----	0.12	----	----	0.10	----	----	0.13	----	----	0.13	0.10	0.11
ホウ素及びその化合物(mg/L)	----	----	0.03	----	----	0.04	----	----	0.04	----	----	0.04	0.04	0.03	0.04
四塩化炭素(mg/L)	----	----	----	----	<0.0002	----	----	----	----	----	----	----	<0.0002	<0.0002	<0.0002
1,4-ジオキサン(mg/L)	----	----	----	----	<0.001	----	----	----	----	----	----	----	<0.001	<0.001	<0.001
シス及びトランス-1,2-ジクロロエチレン(mg/L)	----	----	----	----	<0.002	----	----	----	----	----	----	----	<0.002	<0.002	<0.002
ジクロロメタン(mg/L)	----	----	----	----	<0.001	----	----	----	----	----	----	----	<0.001	<0.001	<0.001
テトラクロロエチレン(mg/L)	----	----	----	----	<0.001	----	----	----	----	----	----	----	<0.001	<0.001	<0.001
トリクロロエチレン(mg/L)	----	----	----	----	<0.001	----	----	----	----	----	----	----	<0.001	<0.001	<0.001
ベンゼン(mg/L)	----	----	----	----	<0.001	----	----	----	----	----	----	----	<0.001	<0.001	<0.001
塩素酸(mg/L)	<0.06	<0.06	<0.06	0.10	0.14	0.13	0.13	0.08	<0.06	<0.06	<0.06	<0.06	0.14	<0.06	<0.06
クロロ酢酸(mg/L)	<0.002	----	----	<0.002	----	----	<0.002	----	----	<0.002	----	----	<0.002	<0.002	<0.002
クロロホルム(mg/L)	----	<0.001	----	----	<0.001	----	----	<0.001	----	----	<0.001	----	<0.001	<0.001	<0.001
ジクロロ酢酸(mg/L)	<0.002	----	----	<0.002	----	----	<0.002	----	----	<0.002	----	----	<0.002	<0.002	<0.002
ジブromクロロメタン(mg/L)	----	<0.001	----	----	0.001	----	----	<0.001	----	----	<0.001	----	0.001	<0.001	<0.001
臭素酸(mg/L)	----	----	<0.001	----	----	<0.001	----	----	<0.001	----	----	<0.001	<0.001	<0.001	<0.001
総トリクロロメタン(mg/L)	----	0.001	----	----	0.003	----	----	0.001	----	----	<0.001	----	0.003	<0.001	0.001
トリクロロ酢酸(mg/L)	<0.002	----	----	<0.002	----	----	<0.002	----	----	<0.002	----	----	<0.002	<0.002	<0.002
ブromジクロロメタン(mg/L)	----	<0.001	----	----	<0.001	----	----	<0.001	----	----	<0.001	----	<0.001	<0.001	<0.001
ブromホルム(mg/L)	----	0.001	----	----	0.002	----	----	0.001	----	----	<0.001	----	0.002	<0.001	0.001
ホルムアルデヒド(mg/L)	----	----	<0.004	----	<0.004	----	<0.004	----	----	<0.004	----	----	<0.004	<0.004	<0.004

水質検査年間統計表 (2/2)

令和4年度
かきつばた水系

竹原浄水場浄水

月 別	4	5	6	7	8	9	10	11	12	1	2	3	最高	最低	平均
採水年月日	R4.4.4	R4.5.9	R4.6.6	R4.7.4	R4.8.8	R4.9.5	R4.10.3	R4.11.7	R4.12.5	R5.1.16	R5.2.6	R5.3.6			
気温 (°C)	21.5	20.2	21.7	25.8	35.6	27.7	25.5	23.1	12.5	13.8	12.2	16.1	35.6	12.2	21.3
水温 (°C)	17.2	17.5	18.3	20.3	22.2	22.2	22.0	20.8	17.3	20.7	21.9	17.0	22.2	17.0	19.8
残留塩素 (mg/L)	0.5	0.5	0.5	0.4	0.5	0.5	0.5	0.5	0.4	0.4	0.5	0.3	0.5	0.3	0.5
亜鉛及びその化合物 (mg/L)	----	----	----	----	----	<0.01	----	----	----	----	----	----	<0.01	<0.01	<0.01
アルミニウム及びその化合物 (mg/L)	----	----	<0.01	----	----	<0.01	----	----	<0.01	----	----	<0.01	<0.01	<0.01	<0.01
鉄及びその化合物 (mg/L)	----	----	<0.01	----	----	<0.01	----	----	<0.01	----	----	<0.01	<0.01	<0.01	<0.01
銅及びその化合物 (mg/L)	----	----	----	----	----	<0.01	----	----	----	----	----	----	<0.01	<0.01	<0.01
ナトリウム及びその化合物 (mg/L)	----	----	----	----	----	15	----	----	----	----	----	----	15	15	15
マンガン及びその化合物 (mg/L)	----	----	<0.001	----	----	<0.001	----	----	<0.001	----	----	<0.001	<0.001	<0.001	<0.001
塩化物イオン (mg/L)	18	17	16	15	13	14	14	14	15	17	17	18	18	13	16
カルシウム、マグネシウム等(硬度) (mg/L)	76	----	----	79	----	----	79	----	----	77	----	----	79	76	78
蒸発残留物 (mg/L)	147	----	----	200	----	----	158	----	----	153	----	----	200	147	165
陰イオン界面活性剤 (mg/L)	----	----	----	<0.02	----	----	----	----	----	----	----	----	<0.02	<0.02	<0.02
ジオスミン (mg/L)	----	----	----	----	----	----	----	----	----	----	----	----	----	----	----
2-メチルイソボルネオール (mg/L)	----	----	----	----	----	----	----	----	----	----	----	----	----	----	----
非イオン界面活性剤 (mg/L)	----	----	----	<0.005	----	----	----	----	----	----	----	----	<0.005	<0.005	<0.005
フェノール類 (mg/L)	----	----	----	<0.0005	----	----	----	----	----	----	----	----	<0.0005	<0.0005	<0.0005
有機物 (TOC) (mg/L)	<0.3	<0.3	<0.3	<0.3	0.3	<0.3	<0.3	<0.3	<0.3	<0.3	<0.3	<0.3	0.3	<0.3	<0.3
pH 値	7.8	7.8	7.8	7.7	7.8	7.8	7.9	7.9	7.9	7.8	7.8	7.9	7.9	7.7	7.8
味	異常なし	異常なし	異常なし	異常なし	異常なし	異常なし	異常なし	異常なし	異常なし	異常なし	異常なし	異常なし	----	----	----
臭気	異常なし	異常なし	異常なし	異常なし	異常なし	異常なし	異常なし	異常なし	異常なし	異常なし	異常なし	異常なし	----	----	----
色度 (度)	<0.5	<0.5	<0.5	<0.5	<0.5	<0.5	<0.5	<0.5	<0.5	<0.5	<0.5	<0.5	<0.5	<0.5	<0.5
濁度 (度)	<0.1	<0.1	<0.1	<0.1	<0.1	<0.1	<0.1	<0.1	<0.1	<0.1	<0.1	<0.1	<0.1	<0.1	<0.1
有機物等 (KMnO4消費量) (mg/L)	----	----	----	----	----	1.3	----	----	----	----	----	----	1.3	1.3	1.3
溶存酸素素 (mg/L)	----	----	----	----	----	----	----	----	----	----	----	----	----	----	----
遊離炭酸 (mg/L)	----	----	1	----	----	1	----	----	<1	----	----	<1	1	<1	<1
アンモニア態窒素 (mg/L)	----	----	----	----	----	----	----	----	----	----	----	----	----	----	----
カルシウム硬度 (mg/L)	61	----	----	64	----	----	63	----	----	62	----	----	64	61	63
総アルカリ度 (mg/L)	52	51	49	55	59	59	60	60	60	58	56	56	60	49	56
電気伝導率 (µS/cm)	235	232	228	240	256	243	243	241	243	241	245	250	256	228	241

第 4 章 垣生水系

1 垣生浄水場

水系の名称	検査場所
垣 生 水 系	重信川 地先
	垣生浄水場 原水
	垣生浄水場 混和水
	垣生浄水場 沈澱水
	垣生浄水場 ろ過水 垣生浄水場 浄水

水質検査年間統計表 (2/2)

令和4年度
垣生水系

垣生浄水場原水

月 別	4	5	6	7	8	9	10	11	12	1	2	3	最高	最低	平均
採水年月日	R4.4.4	R4.5.9	R4.6.6	R4.7.4	R4.8.8	R4.9.5	R4.10.3	R4.11.7	R4.12.5	R5.1.16	R5.2.6	R5.3.6			
気温 (°C)	16.2	21.8	22.8	28.6	25.5	30.6	29.8	23.4	24.8	14.2	22.6	20.0	30.6	14.2	23.4
水温 (°C)	16.0	21.0	22.5	21.6	28.0	26.5	25.3	21.0	18.3	14.4	13.2	16.0	28.0	13.2	20.3
残留塩素 (mg/L)	----	----	----	----	----	----	----	----	----	----	----	----	----	----	----
亜鉛及びその化合物 (mg/L)	----	----	----	----	----	<0.01	----	----	----	----	----	----	<0.01	<0.01	<0.01
アルミニウム及びその化合物 (mg/L)	----	----	<0.01	----	----	<0.01	----	----	<0.01	----	----	<0.01	<0.01	<0.01	<0.01
鉄及びその化合物 (mg/L)	----	----	<0.01	----	----	<0.01	----	----	<0.01	----	----	<0.01	<0.01	<0.01	<0.01
銅及びその化合物 (mg/L)	----	----	----	----	----	<0.01	----	----	----	----	----	----	<0.01	<0.01	<0.01
ナトリウム及びその化合物 (mg/L)	----	----	----	----	----	13	----	----	----	----	----	----	13	13	13
マンガン及びその化合物 (mg/L)	----	----	<0.001	----	----	<0.001	----	----	<0.001	----	----	<0.001	<0.001	<0.001	<0.001
塩化物イオン (mg/L)	17	13	13	13	11	11	11	13	14	14	17	17	17	11	14
カルシウム、マグネシウム等(硬度) (mg/L)	70	----	----	70	----	----	68	----	----	70	----	----	70	68	70
蒸発残留物 (mg/L)	131	----	----	151	----	----	130	----	----	136	----	----	151	130	137
陰イオン界面活性剤 (mg/L)	----	----	----	<0.02	----	----	----	----	----	----	----	----	<0.02	<0.02	<0.02
ジェオスミン (mg/L)	----	----	----	----	----	----	----	----	----	----	----	----	----	----	----
2-メチルイソボルネオール (mg/L)	----	----	----	----	----	----	----	----	----	----	----	----	----	----	----
非イオン界面活性剤 (mg/L)	----	----	----	<0.005	----	----	----	----	----	----	----	----	<0.005	<0.005	<0.005
フェノール類 (mg/L)	----	----	----	<0.0005	----	----	----	----	----	----	----	----	<0.0005	<0.0005	<0.0005
有機物 (TOC) (mg/L)	0.5	0.5	0.6	0.6	0.7	0.6	0.5	0.4	0.4	0.6	0.4	0.5	0.7	0.4	0.5
pH値	7.2	7.2	7.3	7.2	7.1	7.1	7.1	7.1	7.0	7.1	7.1	7.2	7.3	7.0	7.1
味	----	----	----	----	----	----	----	----	----	----	----	----	----	----	----
臭気	異常なし	異常なし	異常なし	異常なし	異常なし	異常なし	異常なし	異常なし	異常なし	異常なし	異常なし	異常なし	----	----	----
色度 (度)	1.1	1.2	1.5	1.4	1.5	1.3	0.9	0.7	0.7	1.2	0.7	0.9	1.5	0.7	1.1
濁度 (度)	<0.1	<0.1	<0.1	<0.1	<0.1	<0.1	<0.1	<0.1	<0.1	<0.1	<0.1	<0.1	<0.1	<0.1	<0.1
有機物等 (KMnO4消費量) (mg/L)	----	----	----	----	----	1.9	----	----	----	----	----	----	1.9	1.9	1.9
溶存酸素素 (mg/L)	----	----	----	----	----	----	----	----	----	----	----	----	----	----	----
遊離炭酸 (mg/L)	----	----	5	----	----	7	----	----	9	----	----	5	9	5	7
アンモニア態窒素 (mg/L)	----	----	<0.02	----	----	<0.02	----	----	<0.02	----	----	<0.02	<0.02	<0.02	<0.02
カルシウム硬度 (mg/L)	55	----	----	56	----	----	54	----	----	55	----	----	56	54	55
総アルカリ度 (mg/L)	54	53	55	55	54	59	57	64	63	56	57	58	64	53	57
電気伝導率 (µS/cm)	227	216	220	224	207	211	212	239	242	224	243	245	245	207	226

水質検査年間統計表 (1/2)

令和4年度
垣生水系

垣生浄水場浄水

月 別	4	5	6	7	8	9	10	11	12	1	2	3	最高	最低	平均
採水年月日	R4.4.4	R4.5.9	R4.6.6	R4.7.4	R4.8.8	R4.9.5	R4.10.3	R4.11.7	R4.12.5	R5.1.16	R5.2.6	R5.3.6			
気温(°C)	16.2	21.8	22.8	28.6	25.5	30.6	29.8	23.4	24.8	14.2	22.6	20.0	30.6	14.2	23.4
水温(°C)	15.0	19.5	21.2	21.0	28.0	21.8	24.0	19.0	16.8	13.0	11.3	14.0	28.0	11.3	18.7
残留塩素(mg/L)	0.5	0.5	0.6	0.5	0.5	0.5	0.7	0.7	0.5	0.5	0.5	0.5	0.7	0.5	0.5
一般細菌(1mL中)	0	0	0	0	0	0	0	0	0	0	0	0	0	0	0
大腸菌(100mL中)	(-)	(-)	(-)	(-)	(-)	(-)	(-)	(-)	(-)	(-)	(-)	(-)	----	----	----
カドミウム及びその化合物(mg/L)	----	----	----	----	----	<0.0003	----	----	----	----	----	----	<0.0003	<0.0003	<0.0003
水銀及びその化合物(mg/L)	----	----	----	----	<0.00005	----	----	----	----	----	----	----	<0.00005	<0.00005	<0.00005
セレン及びその化合物(mg/L)	----	----	----	----	----	<0.001	----	----	----	----	----	----	<0.001	<0.001	<0.001
鉛及びその化合物(mg/L)	----	----	----	----	----	<0.001	----	----	----	----	----	----	<0.001	<0.001	<0.001
ヒ素及びその化合物(mg/L)	----	----	<0.001	----	----	<0.001	----	----	<0.001	----	----	<0.001	<0.001	<0.001	<0.001
六価クロム化合物(mg/L)	----	----	<0.002	----	----	<0.002	----	----	<0.002	----	----	<0.002	<0.002	<0.002	<0.002
亜硝酸態窒素(mg/L)	<0.004	----	----	<0.004	----	----	<0.004	----	----	<0.004	----	----	<0.004	<0.004	<0.004
シアン化物イオン及び塩化シアン(mg/L)	----	<0.001	----	----	----	<0.001	----	----	<0.001	----	----	<0.001	<0.001	<0.001	<0.001
硝酸態窒素及び亜硝酸態窒素(mg/L)	1.3	----	----	1.0	----	----	0.99	----	----	1.7	----	----	1.7	0.99	1.2
フッ素及びその化合物(mg/L)	0.17	----	----	0.20	----	----	0.16	----	----	0.22	----	----	0.22	0.16	0.19
ホウ素及びその化合物(mg/L)	----	----	0.07	----	----	0.06	----	----	0.09	----	----	0.07	0.09	0.06	0.07
四塩化炭素(mg/L)	----	----	----	----	<0.0002	----	----	----	----	----	----	----	<0.0002	<0.0002	<0.0002
1,4-ジオキサン(mg/L)	----	----	----	----	<0.001	----	----	----	----	----	----	----	<0.001	<0.001	<0.001
シス及びトランス-1,2-ジクロロエチレン(mg/L)	----	----	----	----	<0.002	----	----	----	----	----	----	----	<0.002	<0.002	<0.002
ジクロロメタン(mg/L)	----	----	----	----	<0.001	----	----	----	----	----	----	----	<0.001	<0.001	<0.001
テトラクロロエチレン(mg/L)	----	----	----	----	<0.001	----	----	----	----	----	----	----	<0.001	<0.001	<0.001
トリクロロエチレン(mg/L)	----	----	----	----	<0.001	----	----	----	----	----	----	----	<0.001	<0.001	<0.001
ベンゼン(mg/L)	----	----	----	----	<0.001	----	----	----	----	----	----	----	<0.001	<0.001	<0.001
塩素酸(mg/L)	0.08	0.14	0.11	0.20	0.26	0.26	0.14	0.07	<0.06	<0.06	<0.06	<0.06	0.26	<0.06	0.11
クロロ酢酸(mg/L)	<0.002	----	----	<0.002	----	----	<0.002	----	----	<0.002	----	----	<0.002	<0.002	<0.002
クロロホルム(mg/L)	----	0.004	----	----	0.009	----	----	<0.001	----	----	<0.001	----	0.009	<0.001	0.003
ジクロロ酢酸(mg/L)	<0.002	----	----	0.002	----	----	<0.002	----	----	<0.002	----	----	0.002	<0.002	<0.002
ジブロモクロロメタン(mg/L)	----	0.005	----	----	0.006	----	----	0.004	----	----	0.003	----	0.006	0.003	0.005
臭素酸(mg/L)	----	----	<0.001	----	----	<0.001	----	----	<0.001	----	----	<0.001	<0.001	<0.001	<0.001
総トリクロロメタン(mg/L)	----	0.015	----	----	0.025	----	----	0.008	----	----	0.006	----	0.025	0.006	0.014
トリクロロ酢酸(mg/L)	<0.002	----	----	<0.002	----	----	<0.002	----	----	<0.002	----	----	<0.002	<0.002	<0.002
ブロモジクロロメタン(mg/L)	----	0.005	----	----	0.008	----	----	0.002	----	----	0.001	----	0.008	0.001	0.004
ブロモホルム(mg/L)	----	0.001	----	----	0.002	----	----	0.002	----	----	0.002	----	0.002	0.001	0.002
ホルムアルデヒド(mg/L)	----	----	<0.004	----	<0.004	----	<0.004	----	----	<0.004	----	----	<0.004	<0.004	<0.004

水質検査年間統計表 (2/2)

令和4年度
垣生水系

垣生浄水場浄水

月 別	4	5	6	7	8	9	10	11	12	1	2	3	最高	最低	平均
採水年月日	R4.4.4	R4.5.9	R4.6.6	R4.7.4	R4.8.8	R4.9.5	R4.10.3	R4.11.7	R4.12.5	R5.1.16	R5.2.6	R5.3.6			
水温 (°C)	16.2	21.8	22.8	28.6	25.5	30.6	29.8	23.4	24.8	14.2	22.6	20.0	30.6	14.2	23.4
水温 (°C)	15.0	19.5	21.2	21.0	28.0	21.8	24.0	19.0	16.8	13.0	11.3	14.0	28.0	11.3	18.7
残留塩素 (mg/L)	0.5	0.5	0.6	0.5	0.5	0.5	0.7	0.7	0.5	0.5	0.5	0.5	0.7	0.5	0.5
亜鉛及びその化合物 (mg/L)	----	----	----	----	----	<0.01	----	----	----	----	----	----	<0.01	<0.01	<0.01
アルミニウム及びその化合物 (mg/L)	----	----	<0.01	----	----	0.01	----	----	<0.01	----	----	<0.01	0.01	<0.01	<0.01
鉄及びその化合物 (mg/L)	----	----	<0.01	----	----	<0.01	----	----	<0.01	----	----	<0.01	<0.01	<0.01	<0.01
銅及びその化合物 (mg/L)	----	----	----	----	----	<0.01	----	----	----	----	----	----	<0.01	<0.01	<0.01
ナトリウム及びその化合物 (mg/L)	----	----	----	----	----	14	----	----	----	----	----	----	14	14	14
マンガン及びその化合物 (mg/L)	----	----	<0.001	----	----	<0.001	----	----	<0.001	----	----	<0.001	<0.001	<0.001	<0.001
塩化物イオン (mg/L)	18	14	15	15	14	12	12	14	14	15	18	18	18	12	15
カルシウム、マグネシウム等(硬度) (mg/L)	69	----	----	68	----	----	68	----	----	70	----	----	70	68	69
蒸発残留物 (mg/L)	132	----	----	167	----	----	132	----	----	136	----	----	167	132	142
陰イオン界面活性剤 (mg/L)	----	----	----	<0.02	----	----	----	----	----	----	----	----	<0.02	<0.02	<0.02
ジェオスミン (mg/L)	----	----	----	----	----	----	----	----	----	----	----	----	----	----	----
2-メチルイソボルネオール (mg/L)	----	----	----	----	----	----	----	----	----	----	----	----	----	----	----
非イオン界面活性剤 (mg/L)	----	----	----	<0.005	----	----	----	----	----	----	----	----	<0.005	<0.005	<0.005
フェノール類 (mg/L)	----	----	----	<0.0005	----	----	----	----	----	----	----	----	<0.0005	<0.0005	<0.0005
有機物 (TOC) (mg/L)	0.5	0.5	0.5	0.5	0.6	0.7	0.4	0.4	0.4	0.6	0.4	0.4	0.7	0.4	0.5
pH 値	7.6	7.6	7.6	7.5	7.7	7.6	7.6	7.6	7.5	7.5	7.6	7.6	7.7	7.5	7.6
味	異常なし	異常なし	異常なし	異常なし	異常なし	異常なし	異常なし	異常なし	異常なし	異常なし	異常なし	異常なし	----	----	----
臭気	異常なし	異常なし	異常なし	異常なし	異常なし	異常なし	異常なし	異常なし	異常なし	異常なし	異常なし	異常なし	----	----	----
色度 (度)	<0.5	<0.5	<0.5	<0.5	<0.5	<0.5	<0.5	<0.5	<0.5	<0.5	<0.5	<0.5	<0.5	<0.5	<0.5
濁度 (度)	<0.1	<0.1	<0.1	<0.1	<0.1	<0.1	<0.1	<0.1	<0.1	<0.1	<0.1	<0.1	<0.1	<0.1	<0.1
有機物等 (KMnO4消費量) (mg/L)	----	----	----	----	----	1.6	----	----	----	----	----	----	1.6	1.6	1.6
溶存酸素素 (mg/L)	----	----	----	----	----	----	----	----	----	----	----	----	----	----	----
遊離炭酸 (mg/L)	----	----	2	----	----	2	----	----	3	----	----	2	3	2	2
アンモニア態窒素 (mg/L)	----	----	----	----	----	----	----	----	----	----	----	----	----	----	----
カルシウム硬度 (mg/L)	55	----	----	54	----	----	53	----	----	54	----	----	55	53	54
総アルカリ度 (mg/L)	54	51	56	53	56	58	57	62	63	55	56	57	63	51	57
電気伝導率 (µS/cm)	227	215	230	228	226	213	214	239	242	224	243	247	247	213	229

第 5 章 北条水系

1 北条浄水場

水系の名称	検査場所
北 条 水 系	北条浄水場 集合原水 北条浄水場 浄水

水質検査年間統計表 (2/2)

令和4年度
北条水系

北条浄水場集合原水

月 別	4	5	6	7	8	9	10	11	12	1	2	3	最高	最低	平均
採水年月日	R4.4.4	R4.5.9	R4.6.6	R4.7.4	R4.8.8	R4.9.5	R4.10.3	R4.11.7	R4.12.5	R5.1.16	R5.2.6	R5.3.6			
水温 (°C)	16.1	18.7	22.9	24.2	34.0	26.9	25.7	21.3	10.9	16.5	10.1	13.0	34.0	10.1	20.0
水温 (°C)	13.9	15.5	17.0	18.8	22.0	22.5	21.8	19.8	18.2	19.5	21.0	14.8	22.5	13.9	18.7
残留塩素 (mg/L)	----	----	----	----	----	----	----	----	----	----	----	----	----	----	----
亜鉛及びその化合物 (mg/L)	----	----	----	----	----	<0.01	----	----	----	----	----	----	<0.01	<0.01	<0.01
アルミニウム及びその化合物 (mg/L)	----	----	<0.01	----	----	<0.01	----	----	<0.01	----	----	<0.01	<0.01	<0.01	<0.01
鉄及びその化合物 (mg/L)	----	----	<0.01	----	----	<0.01	----	----	<0.01	----	----	<0.01	<0.01	<0.01	<0.01
銅及びその化合物 (mg/L)	----	----	----	----	----	<0.01	----	----	----	----	----	----	<0.01	<0.01	<0.01
ナトリウム及びその化合物 (mg/L)	----	----	----	----	----	10	----	----	----	----	----	----	10	10	10
マンガン及びその化合物 (mg/L)	----	----	<0.001	----	----	<0.001	----	----	<0.001	----	----	<0.001	<0.001	<0.001	<0.001
塩化物イオン (mg/L)	6.7	6.4	6.6	7.1	6.8	7.2	7.4	7.1	6.9	7.0	6.8	6.9	7.4	6.4	6.9
カルシウム、マグネシウム等(硬度) (mg/L)	68	----	----	74	----	----	78	----	----	75	----	----	78	68	74
蒸発残留物 (mg/L)	119	----	----	172	----	----	142	----	----	132	----	----	172	119	141
陰イオン界面活性剤 (mg/L)	----	----	----	<0.02	----	----	----	----	----	----	----	----	<0.02	<0.02	<0.02
ジオスミン (mg/L)	----	----	----	----	----	----	----	----	----	----	----	----	----	----	----
2-メチルイソボルネオール (mg/L)	----	----	----	----	----	----	----	----	----	----	----	----	----	----	----
非イオン界面活性剤 (mg/L)	----	----	----	<0.005	----	----	----	----	----	----	----	----	<0.005	<0.005	<0.005
フェノール類 (mg/L)	----	----	----	<0.0005	----	----	----	----	----	----	----	----	<0.0005	<0.0005	<0.0005
有機物 (TOC) (mg/L)	0.4	0.4	0.4	0.4	0.4	0.4	0.4	0.4	0.4	0.3	0.3	0.3	0.4	0.3	0.4
pH値	7.0	7.0	7.0	7.0	7.0	6.8	6.8	6.8	6.9	6.8	6.9	6.9	7.0	6.8	6.9
味	----	----	----	----	----	----	----	----	----	----	----	----	----	----	----
臭気	異常なし	異常なし	異常なし	異常なし	異常なし	異常なし	異常なし	異常なし	異常なし	異常なし	異常なし	異常なし	----	----	----
色度 (度)	<0.5	<0.5	<0.5	<0.5	0.5	0.5	0.5	<0.5	<0.5	<0.5	<0.5	<0.5	0.5	<0.5	<0.5
濁度 (度)	<0.1	<0.1	<0.1	<0.1	<0.1	<0.1	<0.1	<0.1	<0.1	<0.1	<0.1	<0.1	<0.1	<0.1	<0.1
有機物等 (KMnO4消費量) (mg/L)	----	----	----	----	----	0.9	----	----	----	----	----	----	0.9	0.9	0.9
溶存酸素素 (mg/L)	----	----	----	----	----	----	----	----	----	----	----	----	----	----	----
遊離炭酸 (mg/L)	----	----	11	----	----	20	----	----	17	----	----	15	20	11	16
アンモニア態窒素 (mg/L)	----	----	<0.02	----	----	<0.02	----	----	<0.02	----	----	<0.02	<0.02	<0.02	<0.02
カルシウム硬度 (mg/L)	52	----	----	57	----	----	59	----	----	57	----	----	59	52	56
総アルカリ度 (mg/L)	59	58	60	61	64	67	66	67	66	65	64	62	67	58	63
電気伝導率 (µS/cm)	189	190	194	205	211	217	215	212	210	203	203	202	217	189	204

水質検査年間統計表 (1/2)

令和4年度
北条水系

北条浄水場浄水

月 別	4	5	6	7	8	9	10	11	12	1	2	3	最高	最低	平均
採水年月日	R4.4.4	R4.5.9	R4.6.6	R4.7.4	R4.8.8	R4.9.5	R4.10.3	R4.11.7	R4.12.5	R5.1.16	R5.2.6	R5.3.6			
気温(°C)	16.1	18.7	22.9	27.5	34.0	26.5	25.0	21.3	10.9	13.6	10.1	13.0	34.0	10.1	20.0
水温(°C)	15.5	17.1	19.0	22.3	24.5	25.0	23.9	20.8	17.8	19.3	20.8	15.0	25.0	15.0	20.1
残留塩素(mg/L)	0.6	0.5	0.5	0.7	0.7	0.7	0.8	0.8	0.7	0.5	0.5	0.4	0.8	0.4	0.6
一般細菌(1mL中)	0	0	0	0	0	0	0	0	0	0	0	0	0	0	0
大腸菌(100mL中)	(-)	(-)	(-)	(-)	(-)	(-)	(-)	(-)	(-)	(-)	(-)	(-)	----	----	----
カドミウム及びその化合物(mg/L)	----	----	----	----	----	<0.0003	----	----	----	----	----	----	<0.0003	<0.0003	<0.0003
水銀及びその化合物(mg/L)	----	----	----	----	<0.00005	----	----	----	----	----	----	----	<0.00005	<0.00005	<0.00005
セレン及びその化合物(mg/L)	----	----	----	----	----	<0.001	----	----	----	----	----	----	<0.001	<0.001	<0.001
鉛及びその化合物(mg/L)	----	----	----	----	----	<0.001	----	----	----	----	----	----	<0.001	<0.001	<0.001
ヒ素及びその化合物(mg/L)	----	----	<0.001	----	----	<0.001	----	----	<0.001	----	----	<0.001	<0.001	<0.001	<0.001
六価クロム化合物(mg/L)	----	----	<0.002	----	----	<0.002	----	----	<0.002	----	----	<0.002	<0.002	<0.002	<0.002
亜硝酸態窒素(mg/L)	<0.004	----	----	<0.004	----	----	<0.004	----	----	<0.004	----	----	<0.004	<0.004	<0.004
シアン化物イオン及び塩化シアン(mg/L)	----	<0.001	----	----	----	<0.001	----	----	<0.001	----	----	<0.001	<0.001	<0.001	<0.001
硝酸態窒素及び亜硝酸態窒素(mg/L)	1.8	----	----	2.0	----	----	2.2	----	----	1.7	----	----	2.2	1.7	1.9
フッ素及びその化合物(mg/L)	0.34	----	----	0.33	----	----	0.33	----	----	0.33	----	----	0.34	0.33	0.33
ホウ素及びその化合物(mg/L)	----	----	0.02	----	----	0.02	----	----	0.02	----	----	0.02	0.02	0.02	0.02
四塩化炭素(mg/L)	----	----	----	----	<0.0002	----	----	----	----	----	----	----	<0.0002	<0.0002	<0.0002
1,4-ジオキサン(mg/L)	----	----	----	----	<0.001	----	----	----	----	----	----	----	<0.001	<0.001	<0.001
シス及びトランス-1,2-ジクロロエチレン(mg/L)	----	----	----	----	<0.002	----	----	----	----	----	----	----	<0.002	<0.002	<0.002
ジクロロメタン(mg/L)	----	----	----	----	<0.001	----	----	----	----	----	----	----	<0.001	<0.001	<0.001
テトラクロロエチレン(mg/L)	----	----	----	----	<0.001	----	----	----	----	----	----	----	<0.001	<0.001	<0.001
トリクロロエチレン(mg/L)	----	----	----	----	<0.001	----	----	----	----	----	----	----	<0.001	<0.001	<0.001
ベンゼン(mg/L)	----	----	----	----	<0.001	----	----	----	----	----	----	----	<0.001	<0.001	<0.001
塩素酸(mg/L)	<0.06	<0.06	0.07	0.11	0.14	0.21	0.19	0.10	<0.06	<0.06	<0.06	<0.06	0.21	<0.06	0.07
クロロ酢酸(mg/L)	<0.002	----	----	<0.002	----	----	<0.002	----	----	<0.002	----	----	<0.002	<0.002	<0.002
クロロホルム(mg/L)	----	<0.001	----	----	<0.001	----	----	<0.001	----	----	<0.001	----	<0.001	<0.001	<0.001
ジクロロ酢酸(mg/L)	<0.002	----	----	<0.002	----	----	<0.002	----	----	<0.002	----	----	<0.002	<0.002	<0.002
ジブロモクロロメタン(mg/L)	----	<0.001	----	----	<0.001	----	----	<0.001	----	----	<0.001	----	<0.001	<0.001	<0.001
臭素酸(mg/L)	----	----	<0.001	----	----	<0.001	----	----	<0.001	----	----	<0.001	<0.001	<0.001	<0.001
総トリクロロメタン(mg/L)	----	<0.001	----	----	<0.001	----	----	<0.001	----	----	<0.001	----	<0.001	<0.001	<0.001
トリクロロ酢酸(mg/L)	<0.002	----	----	<0.002	----	----	<0.002	----	----	<0.002	----	----	<0.002	<0.002	<0.002
ブロモジクロロメタン(mg/L)	----	<0.001	----	----	<0.001	----	----	<0.001	----	----	<0.001	----	<0.001	<0.001	<0.001
ブロモホルム(mg/L)	----	<0.001	----	----	<0.001	----	----	<0.001	----	----	<0.001	----	<0.001	<0.001	<0.001
ホルムアルデヒド(mg/L)	----	----	<0.004	----	<0.004	----	<0.004	----	----	<0.004	----	----	<0.004	<0.004	<0.004

水質検査年間統計表 (2/2)

令和4年度
北条水系

北条浄水場浄水

月 別	4	5	6	7	8	9	10	11	12	1	2	3	最高	最低	平均
採水年月日	R4.4.4	R4.5.9	R4.6.6	R4.7.4	R4.8.8	R4.9.5	R4.10.3	R4.11.7	R4.12.5	R5.1.16	R5.2.6	R5.3.6			
気温 (°C)	16.1	18.7	22.9	27.5	34.0	26.5	25.0	21.3	10.9	13.6	10.1	13.0	34.0	10.1	20.0
水温 (°C)	15.5	17.1	19.0	22.3	24.5	25.0	23.9	20.8	17.8	19.3	20.8	15.0	25.0	15.0	20.1
残留塩素 (mg/L)	0.6	0.5	0.5	0.7	0.7	0.7	0.8	0.8	0.7	0.5	0.5	0.4	0.8	0.4	0.6
亜鉛及びその化合物 (mg/L)	----	----	----	----	----	<0.01	----	----	----	----	----	----	<0.01	<0.01	<0.01
アルミニウム及びその化合物 (mg/L)	----	----	<0.01	----	----	<0.01	----	----	<0.01	----	----	<0.01	<0.01	<0.01	<0.01
鉄及びその化合物 (mg/L)	----	----	<0.01	----	----	0.04	----	----	0.01	----	----	<0.01	0.04	<0.01	0.01
銅及びその化合物 (mg/L)	----	----	----	----	----	<0.01	----	----	----	----	----	----	<0.01	<0.01	<0.01
ナトリウム及びその化合物 (mg/L)	----	----	----	----	----	11	----	----	----	----	----	----	11	11	11
マンガン及びその化合物 (mg/L)	----	----	<0.001	----	----	0.011	----	----	0.004	----	----	<0.001	0.011	<0.001	0.004
塩化物イオン (mg/L)	7.1	6.7	7.0	7.6	7.4	7.9	8.1	7.6	7.3	7.4	7.0	7.4	8.1	6.7	7.4
カルシウム、マグネシウム等(硬度) (mg/L)	69	----	----	74	----	----	78	----	----	75	----	----	78	69	74
蒸発残留物 (mg/L)	120	----	----	178	----	----	145	----	----	131	----	----	178	120	144
陰イオン界面活性剤 (mg/L)	----	----	----	<0.02	----	----	----	----	----	----	----	----	<0.02	<0.02	<0.02
ジェオスミン (mg/L)	----	----	----	----	----	----	----	----	----	----	----	----	----	----	----
2-メチルイソボルネオール (mg/L)	----	----	----	----	----	----	----	----	----	----	----	----	----	----	----
非イオン界面活性剤 (mg/L)	----	----	----	<0.005	----	----	----	----	----	----	----	----	<0.005	<0.005	<0.005
フェノール類 (mg/L)	----	----	----	<0.0005	----	----	----	----	----	----	----	----	<0.0005	<0.0005	<0.0005
有機物 (TOC) (mg/L)	0.4	0.4	0.4	0.4	0.4	0.4	0.4	0.4	0.4	0.3	0.3	0.3	0.4	0.3	0.4
pH 値	7.6	7.6	7.6	7.5	7.6	7.6	7.6	7.6	7.6	7.5	7.5	7.6	7.6	7.5	7.6
味	異常なし	異常なし	異常なし	異常なし	異常なし	異常なし	異常なし	異常なし	異常なし	異常なし	異常なし	異常なし	----	----	----
臭気	異常なし	異常なし	異常なし	異常なし	異常なし	異常なし	異常なし	異常なし	異常なし	異常なし	異常なし	異常なし	----	----	----
色度 (度)	<0.5	<0.5	<0.5	<0.5	<0.5	<0.5	<0.5	<0.5	<0.5	<0.5	<0.5	<0.5	<0.5	<0.5	<0.5
濁度 (度)	<0.1	<0.1	<0.1	<0.1	<0.1	<0.1	<0.1	<0.1	<0.1	<0.1	<0.1	<0.1	<0.1	<0.1	<0.1
有機物等 (KMnO4消費量) (mg/L)	----	----	----	----	----	0.3	----	----	----	----	----	----	0.3	0.3	0.3
溶存酸素素 (mg/L)	----	----	----	----	----	----	----	----	----	----	----	----	----	----	----
遊離炭酸 (mg/L)	----	----	2	----	----	3	----	----	2	----	----	2	3	2	2
アンモニア態窒素 (mg/L)	----	----	----	----	----	----	----	----	----	----	----	----	----	----	----
カルシウム硬度 (mg/L)	52	----	----	56	----	----	59	----	----	57	----	----	59	52	56
総アルカリ度 (mg/L)	59	60	60	62	65	68	66	67	66	65	65	63	68	59	64
電気伝導率 (µS/cm)	190	190	195	207	212	219	217	213	211	205	203	204	219	190	206

第 6 章 久谷水系

1 久谷浄水場

水系の名称	検査場所
久 谷 水 系	久谷浄水場 集合原水 久谷浄水場 浄水

水質検査年間統計表 (2/2)

令和4年度
久谷水系

久谷浄水場集合原水

月 別	4	5	6	7	8	9	10	11	12	1	2	3	最高	最低	平均
採水年月日	R4.4.4	R4.5.9	R4.6.6	R4.7.4	R4.8.8	R4.9.5	R4.10.3	R4.11.7	R4.12.5	R5.1.16	R5.2.6	R5.3.6			
気温 (°C)	16.0	18.5	25.1	26.1	30.8	31.6	29.4	19.2	14.5	15.1	10.4	13.6	31.6	10.4	20.9
水温 (°C)	17.3	17.5	17.8	19.5	20.8	21.4	21.0	20.3	19.0	18.3	17.5	19.0	21.4	17.3	19.1
残留塩素 (mg/L)	----	----	----	----	----	----	----	----	----	----	----	----	----	----	----
亜鉛及びその化合物 (mg/L)	----	----	----	----	----	<0.01	----	----	----	----	----	----	<0.01	<0.01	<0.01
アルミニウム及びその化合物 (mg/L)	----	----	0.01	----	----	<0.01	----	----	0.01	----	----	<0.01	0.01	<0.01	<0.01
鉄及びその化合物 (mg/L)	----	----	<0.01	----	----	<0.01	----	----	<0.01	----	----	<0.01	<0.01	<0.01	<0.01
銅及びその化合物 (mg/L)	----	----	----	----	----	<0.01	----	----	----	----	----	----	<0.01	<0.01	<0.01
ナトリウム及びその化合物 (mg/L)	----	----	----	----	----	12	----	----	----	----	----	----	12	12	12
マンガン及びその化合物 (mg/L)	----	----	<0.001	----	----	<0.001	----	----	<0.001	----	----	<0.001	<0.001	<0.001	<0.001
塩化物イオン (mg/L)	24	24	19	11	8.6	9.1	8.0	8.1	18	29	19	20	29	8.0	16
カルシウム、マグネシウム等(硬度) (mg/L)	71	----	----	66	----	----	70	----	----	83	----	----	83	66	73
蒸発残留物 (mg/L)	147	----	----	178	----	----	134	----	----	172	----	----	178	134	158
陰イオン界面活性剤 (mg/L)	----	----	----	<0.02	----	----	----	----	----	----	----	----	<0.02	<0.02	<0.02
ジオスミン (mg/L)	----	----	----	----	----	----	----	----	----	----	----	----	----	----	----
2-メチルイソボルネオール (mg/L)	----	----	----	----	----	----	----	----	----	----	----	----	----	----	----
非イオン界面活性剤 (mg/L)	----	----	----	<0.005	----	----	----	----	----	----	----	----	<0.005	<0.005	<0.005
フェノール類 (mg/L)	----	----	----	<0.0005	----	----	----	----	----	----	----	----	<0.0005	<0.0005	<0.0005
有機物 (TOC) (mg/L)	<0.3	<0.3	<0.3	0.4	0.4	0.5	<0.3	<0.3	<0.3	<0.3	<0.3	<0.3	0.5	<0.3	<0.3
pH値	6.9	7.0	7.0	6.9	6.9	6.9	6.9	6.9	7.0	6.8	7.0	7.0	7.0	6.8	6.9
味	----	----	----	----	----	----	----	----	----	----	----	----	----	----	----
臭気	異常なし	異常なし	異常なし	異常なし	異常なし	異常なし	異常なし	異常なし	異常なし	異常なし	異常なし	異常なし	----	----	----
色度 (度)	<0.5	<0.5	<0.5	0.6	0.5	0.6	<0.5	<0.5	<0.5	<0.5	<0.5	<0.5	0.6	<0.5	<0.5
濁度 (度)	<0.1	<0.1	<0.1	<0.1	<0.1	<0.1	<0.1	<0.1	<0.1	<0.1	<0.1	<0.1	<0.1	<0.1	<0.1
有機物等 (KMnO4消費量) (mg/L)	----	----	----	----	----	0.9	----	----	----	----	----	----	0.9	0.9	0.9
溶存酸素素 (mg/L)	----	----	----	----	----	----	----	----	----	----	----	----	----	----	----
遊離炭酸 (mg/L)	----	----	14	----	----	18	----	----	18	----	----	13	18	13	16
アンモニア態窒素 (mg/L)	----	----	<0.02	----	----	<0.02	----	----	<0.02	----	----	<0.02	<0.02	<0.02	<0.02
カルシウム硬度 (mg/L)	52	----	----	51	----	----	54	----	----	62	----	----	62	51	55
総アルカリ度 (mg/L)	58	59	56	52	58	61	61	57	63	62	63	59	63	52	59
電気伝導率 (µS/cm)	249	250	234	202	212	210	209	200	238	279	241	239	279	200	230

水質検査年間統計表 (1/2)

令和4年度
久谷水系

久谷浄水場浄水

月 別	4	5	6	7	8	9	10	11	12	1	2	3	最高	最低	平均
採水年月日	R4.4.4	R4.5.9	R4.6.6	R4.7.4	R4.8.8	R4.9.5	R4.10.3	R4.11.7	R4.12.5	R5.1.16	R5.2.6	R5.3.6			
気温(°C)	16.0	18.5	25.1	26.1	30.8	31.6	29.4	19.2	14.5	15.1	10.4	13.6	31.6	10.4	20.9
水温(°C)	17.2	17.8	18.0	19.6	21.5	21.4	21.0	20.2	19.3	17.7	17.5	18.8	21.5	17.2	19.2
残留塩素(mg/L)	0.4	0.4	0.4	0.7	0.7	0.7	0.7	0.7	0.5	0.5	0.6	0.5	0.7	0.4	0.6
一般細菌(1mL中)	0	0	0	0	0	0	0	0	0	0	0	0	0	0	0
大腸菌(100mL中)	(-)	(-)	(-)	(-)	(-)	(-)	(-)	(-)	(-)	(-)	(-)	(-)	----	----	----
カドミウム及びその化合物(mg/L)	----	----	----	----	----	<0.0003	----	----	----	----	----	----	<0.0003	<0.0003	<0.0003
水銀及びその化合物(mg/L)	----	----	----	----	<0.00005	----	----	----	----	----	----	----	<0.00005	<0.00005	<0.00005
セレン及びその化合物(mg/L)	----	----	----	----	----	<0.001	----	----	----	----	----	----	<0.001	<0.001	<0.001
鉛及びその化合物(mg/L)	----	----	----	----	----	<0.001	----	----	----	----	----	----	<0.001	<0.001	<0.001
ヒ素及びその化合物(mg/L)	----	----	<0.001	----	----	<0.001	----	----	<0.001	----	----	<0.001	<0.001	<0.001	<0.001
六価クロム化合物(mg/L)	----	----	<0.002	----	----	<0.002	----	----	<0.002	----	----	<0.002	<0.002	<0.002	<0.002
亜硝酸態窒素(mg/L)	<0.004	----	----	<0.004	----	----	<0.004	----	----	<0.004	----	----	<0.004	<0.004	<0.004
シアン化物イオン及び塩化シアン(mg/L)	----	<0.001	----	----	----	<0.001	----	----	<0.001	----	----	<0.001	<0.001	<0.001	<0.001
硝酸態窒素及び亜硝酸態窒素(mg/L)	1.3	----	----	1.5	----	----	1.7	----	----	1.4	----	----	1.7	1.3	1.5
フッ素及びその化合物(mg/L)	0.10	----	----	<0.08	----	----	0.08	----	----	0.08	----	----	0.10	<0.08	<0.08
ホウ素及びその化合物(mg/L)	----	----	0.08	----	----	0.03	----	----	0.07	----	----	0.07	0.08	0.03	0.06
四塩化炭素(mg/L)	----	----	----	----	<0.0002	----	----	----	----	----	----	----	<0.0002	<0.0002	<0.0002
1,4-ジオキサン(mg/L)	----	----	----	----	<0.001	----	----	----	----	----	----	----	<0.001	<0.001	<0.001
シス及びトランス-1,2-ジクロロエチレン(mg/L)	----	----	----	----	<0.002	----	----	----	----	----	----	----	<0.002	<0.002	<0.002
ジクロロメタン(mg/L)	----	----	----	----	<0.001	----	----	----	----	----	----	----	<0.001	<0.001	<0.001
テトラクロロエチレン(mg/L)	----	----	----	----	<0.001	----	----	----	----	----	----	----	<0.001	<0.001	<0.001
トリクロロエチレン(mg/L)	----	----	----	----	<0.001	----	----	----	----	----	----	----	<0.001	<0.001	<0.001
ベンゼン(mg/L)	----	----	----	----	<0.001	----	----	----	----	----	----	----	<0.001	<0.001	<0.001
塩素酸(mg/L)	<0.06	<0.06	<0.06	0.07	<0.06	<0.06	<0.06	<0.06	<0.06	<0.06	<0.06	<0.06	0.07	<0.06	<0.06
クロロ酢酸(mg/L)	<0.002	----	----	<0.002	----	----	<0.002	----	----	<0.002	----	----	<0.002	<0.002	<0.002
クロロホルム(mg/L)	----	<0.001	----	----	<0.001	----	----	<0.001	----	----	<0.001	----	<0.001	<0.001	<0.001
ジクロロ酢酸(mg/L)	<0.002	----	----	<0.002	----	----	<0.002	----	----	<0.002	----	----	<0.002	<0.002	<0.002
ジブロモクロロメタン(mg/L)	----	<0.001	----	----	0.001	----	----	<0.001	----	----	<0.001	----	0.001	<0.001	<0.001
臭素酸(mg/L)	----	----	<0.001	----	----	<0.001	----	----	<0.001	----	----	<0.001	<0.001	<0.001	<0.001
総トリクロロメタン(mg/L)	----	<0.001	----	----	0.001	----	----	<0.001	----	----	<0.001	----	0.001	<0.001	<0.001
トリクロロ酢酸(mg/L)	<0.002	----	----	<0.002	----	----	<0.002	----	----	<0.002	----	----	<0.002	<0.002	<0.002
ブロモジクロロメタン(mg/L)	----	<0.001	----	----	<0.001	----	----	<0.001	----	----	<0.001	----	<0.001	<0.001	<0.001
ブロモホルム(mg/L)	----	<0.001	----	----	<0.001	----	----	<0.001	----	----	<0.001	----	<0.001	<0.001	<0.001
ホルムアルデヒド(mg/L)	----	----	<0.004	----	<0.004	----	<0.004	----	----	<0.004	----	----	<0.004	<0.004	<0.004

水質検査年間統計表 (2/2)

令和4年度
久谷水系

久谷浄水場浄水

月 別	4	5	6	7	8	9	10	11	12	1	2	3	最高	最低	平均
採水年月日	R4.4.4	R4.5.9	R4.6.6	R4.7.4	R4.8.8	R4.9.5	R4.10.3	R4.11.7	R4.12.5	R5.1.16	R5.2.6	R5.3.6			
気温 (°C)	16.0	18.5	25.1	26.1	30.8	31.6	29.4	19.2	14.5	15.1	10.4	13.6	31.6	10.4	20.9
水温 (°C)	17.2	17.8	18.0	19.6	21.5	21.4	21.0	20.2	19.3	17.7	17.5	18.8	21.5	17.2	19.2
残留塩素 (mg/L)	0.4	0.4	0.4	0.7	0.7	0.7	0.7	0.7	0.5	0.5	0.6	0.5	0.7	0.4	0.6
亜鉛及びその化合物 (mg/L)	----	----	----	----	----	<0.01	----	----	----	----	----	----	<0.01	<0.01	<0.01
アルミニウム及びその化合物 (mg/L)	----	----	0.01	----	----	<0.01	----	----	0.01	----	----	<0.01	0.01	<0.01	<0.01
鉄及びその化合物 (mg/L)	----	----	<0.01	----	----	<0.01	----	----	<0.01	----	----	<0.01	<0.01	<0.01	<0.01
銅及びその化合物 (mg/L)	----	----	----	----	----	<0.01	----	----	----	----	----	----	<0.01	<0.01	<0.01
ナトリウム及びその化合物 (mg/L)	----	----	----	----	----	12	----	----	----	----	----	----	12	12	12
マンガン及びその化合物 (mg/L)	----	----	<0.001	----	----	<0.001	----	----	<0.001	----	----	<0.001	<0.001	<0.001	<0.001
塩化物イオン (mg/L)	24	24	20	11	9.2	9.6	8.5	8.6	18	26	19	20	26	8.5	16
カルシウム、マグネシウム等(硬度) (mg/L)	71	----	----	66	----	----	71	----	----	81	----	----	81	66	72
蒸発残留物 (mg/L)	147	----	----	181	----	----	138	----	----	166	----	----	181	138	158
陰イオン界面活性剤 (mg/L)	----	----	----	<0.02	----	----	----	----	----	----	----	----	<0.02	<0.02	<0.02
ジェオスミン (mg/L)	----	----	----	----	----	----	----	----	----	----	----	----	----	----	----
2-メチルイソボルネオール (mg/L)	----	----	----	----	----	----	----	----	----	----	----	----	----	----	----
非イオン界面活性剤 (mg/L)	----	----	----	<0.005	----	----	----	----	----	----	----	----	<0.005	<0.005	<0.005
フェノール類 (mg/L)	----	----	----	<0.0005	----	----	----	----	----	----	----	----	<0.0005	<0.0005	<0.0005
有機物 (TOC) (mg/L)	<0.3	<0.3	<0.3	0.4	0.5	0.4	0.3	0.3	<0.3	<0.3	<0.3	<0.3	0.5	<0.3	<0.3
pH 値	7.6	7.6	7.7	7.5	7.6	7.5	7.7	7.6	7.7	7.6	7.7	7.7	7.7	7.5	7.6
味	異常なし	異常なし	異常なし	異常なし	異常なし	異常なし	異常なし	異常なし	異常なし	異常なし	異常なし	異常なし	----	----	----
臭気	異常なし	異常なし	異常なし	異常なし	異常なし	異常なし	異常なし	異常なし	異常なし	異常なし	異常なし	異常なし	----	----	----
色度 (度)	<0.5	<0.5	<0.5	<0.5	<0.5	<0.5	<0.5	<0.5	<0.5	<0.5	<0.5	<0.5	<0.5	<0.5	<0.5
濁度 (度)	<0.1	<0.1	<0.1	<0.1	<0.1	<0.1	<0.1	<0.1	<0.1	<0.1	<0.1	<0.1	<0.1	<0.1	<0.1
有機物等 (KMnO4消費量) (mg/L)	----	----	----	----	----	0.6	----	----	----	----	----	----	0.6	0.6	0.6
溶存酸素素 (mg/L)	----	----	----	----	----	----	----	----	----	----	----	----	----	----	----
遊離炭酸 (mg/L)	----	----	2	----	----	3	----	----	2	----	----	<1	3	<1	2
アンモニア態窒素 (mg/L)	----	----	----	----	----	----	----	----	----	----	----	----	----	----	----
カルシウム硬度 (mg/L)	52	----	----	50	----	----	54	----	----	61	----	----	61	50	54
総アルカリ度 (mg/L)	58	60	57	52	59	62	62	58	63	61	62	60	63	52	60
電気伝導率 (µS/cm)	250	250	234	203	213	212	211	201	239	263	242	239	263	201	230

第7章 給水栓

1 給水栓水質検査結果

水系の名称	検査場所
市之井手水系	中央配水区 保免中二丁目 保免中緑地
	中央配水区 御幸一丁目 桜ヶ丘集会所
	東部配水区 畑寺一丁目 畑寺公園
	城山配水区 清水町二丁目 清水公園
	道後配水区 祝谷六丁目 祝谷北公園
	道後配水区 祝谷東町 公園
	湯山配水区 湯の山二丁目 湯の山運動公園
高井神田水系	久米配水区 森松町 森松本村公園
	南部配水区 古川南三丁目 古川南公園
	小野配水区 平井町 平井公園
	小野配水区 北梅本町 北梅本小山公園
かきつばた水系	城西配水区 久万ノ台 久万ノ台緑地
	城西配水区 須賀町 西須賀公園
	北部配水区 福角町 堀江支所
	三津配水区 辰巳町 たつみ公園
	三津配水区 石風呂町 すみれの北公園
	三津配水区 泊町 船越緑地公園
	光洋台配水区 光洋台 光洋台集会所

水系の名称	検査場所
垣生水系	西部配水区 西垣生町 垣生支所
	西部配水区 南斎院町 軽井沢配水池
北条水系	北条配水区 鴨之池 鴨の池集会所
	浅海配水区 浅海本谷 小竹集会所
	才之原配水区 尾儀原 尾儀原公園
	立岩配水区 猿川原 立岩公民館
	本谷配水区 佐古 佐古集会所
久谷水系	久谷配水区 久谷町 坂本公民館
	久谷配水区 窪野町 墓地

水質検査年間統計表 (1/2)

令和4年度
市之井手水系

中央配水区保免中二丁目保免中緑地

月 別	4	5	6	7	8	9	10	11	12	1	2	3	最高	最低	平均
採水年月日	R4.4.11	R4.5.16	R4.6.13	R4.7.11	R4.8.1	R4.9.12	R4.10.17	R4.11.14	R4.12.13	R5.1.23	R5.2.13	R5.3.13			
気温(°C)	22.2	20.5	24.5	31.4	32.8	29.9	21.2	19.3	13.9	7.5	11.1	9.7	32.8	7.5	20.3
水温(°C)	16.1	17.8	22.7	27.9	25.9	27.0	21.2	17.8	13.0	9.5	10.1	13.0	27.9	9.5	18.5
残留塩素(mg/L)	0.3	0.3	0.3	0.3	0.4	0.4	0.4	0.3	0.4	0.3	0.3	0.3	0.4	0.3	0.3
一般細菌(1mL中)	0	0	0	0	0	0	0	0	0	0	0	0	0	0	0
大腸菌(100mL中)	(-)	(-)	(-)	(-)	(-)	(-)	(-)	(-)	(-)	(-)	(-)	(-)	----	----	----
カドミウム及びその化合物(mg/L)	----	----	----	----	----	<0.0003	----	----	----	----	----	----	<0.0003	<0.0003	<0.0003
水銀及びその化合物(mg/L)	----	----	----	----	----	----	----	----	----	----	----	----	----	----	----
セレン及びその化合物(mg/L)	----	----	----	----	----	<0.001	----	----	----	----	----	----	<0.001	<0.001	<0.001
鉛及びその化合物(mg/L)	----	----	----	----	----	<0.001	----	----	----	----	----	----	<0.001	<0.001	<0.001
ヒ素及びその化合物(mg/L)	----	----	<0.001	----	----	<0.001	----	----	<0.001	----	----	0.001	0.001	<0.001	<0.001
六価クロム化合物(mg/L)	----	----	<0.002	----	----	<0.002	----	----	<0.002	----	----	<0.002	<0.002	<0.002	<0.002
亜硝酸態窒素(mg/L)	<0.004	----	----	<0.004	----	----	<0.004	----	----	<0.004	----	----	<0.004	<0.004	<0.004
シアン化物イオン及び塩化シアン(mg/L)	----	<0.001	----	----	----	<0.001	----	----	<0.001	----	----	<0.001	<0.001	<0.001	<0.001
硝酸態窒素及び亜硝酸態窒素(mg/L)	0.74	----	----	0.95	----	----	0.77	----	----	0.84	----	----	0.95	0.74	0.83
フッ素及びその化合物(mg/L)	0.33	----	----	0.30	----	----	0.35	----	----	0.39	----	----	0.39	0.30	0.34
ホウ素及びその化合物(mg/L)	----	----	0.02	----	----	0.03	----	----	0.03	----	----	0.03	0.03	0.02	0.03
四塩化炭素(mg/L)	----	----	----	----	<0.0002	----	----	----	----	----	----	----	<0.0002	<0.0002	<0.0002
1,4-ジオキサン(mg/L)	----	----	----	----	<0.001	----	----	----	----	----	----	----	<0.001	<0.001	<0.001
シス及びトランス-1,2-ジクロロエチレン(mg/L)	----	----	----	----	<0.002	----	----	----	----	----	----	----	<0.002	<0.002	<0.002
ジクロロメタン(mg/L)	----	----	----	----	<0.001	----	----	----	----	----	----	----	<0.001	<0.001	<0.001
テトラクロロエチレン(mg/L)	----	----	----	----	<0.001	----	----	----	----	----	----	----	<0.001	<0.001	<0.001
トリクロロエチレン(mg/L)	----	----	----	----	<0.001	----	----	----	----	----	----	----	<0.001	<0.001	<0.001
ベンゼン(mg/L)	----	----	----	----	<0.001	----	----	----	----	----	----	----	<0.001	<0.001	<0.001
塩素酸(mg/L)	<0.06	0.09	0.08	0.10	0.11	0.10	0.08	<0.06	<0.06	<0.06	<0.06	<0.06	0.11	<0.06	<0.06
クロロ酢酸(mg/L)	<0.002	----	----	<0.002	----	----	<0.002	----	----	<0.002	----	----	<0.002	<0.002	<0.002
クロロホルム(mg/L)	----	----	0.027	----	0.029	----	----	0.013	----	----	0.006	----	0.029	0.006	0.019
ジクロロ酢酸(mg/L)	0.003	----	----	0.005	----	----	0.003	----	----	0.002	----	----	0.005	0.002	0.003
ジブロモクロロメタン(mg/L)	----	----	0.002	----	<0.001	----	----	0.002	----	----	0.002	----	0.002	<0.001	0.002
臭素酸(mg/L)	----	----	<0.001	----	----	<0.001	----	----	<0.001	----	----	<0.001	<0.001	<0.001	<0.001
総トリクロロメタン(mg/L)	----	----	0.038	----	0.036	----	----	0.022	----	----	0.013	----	0.038	0.013	0.027
トリクロロ酢酸(mg/L)	0.006	----	----	0.021	----	----	0.009	----	----	0.003	----	----	0.021	0.003	0.010
ブロモジクロロメタン(mg/L)	----	----	0.009	----	0.007	----	----	0.007	----	----	0.005	----	0.009	0.005	0.007
ブロモホルム(mg/L)	----	----	<0.001	----	<0.001	----	----	<0.001	----	----	<0.001	----	<0.001	<0.001	<0.001
ホルムアルデヒド(mg/L)	----	----	0.004	----	<0.004	----	<0.004	----	----	<0.004	----	----	0.004	<0.004	<0.004

水質検査年間統計表 (1/2)

令和4年度
市之井手水系

中央配水区御幸一丁目桜ヶ丘集会所

月 別	4	5	6	7	8	9	10	11	12	1	2	3	最高	最低	平均
採水年月日	R4.4.11	R4.5.16	R4.6.13	R4.7.11	R4.8.1	R4.9.12	R4.10.17	R4.11.14	R4.12.13	R5.1.23	R5.2.13	R5.3.13			
気温(°C)	21.6	18.9	24.8	30.8	29.5	29.8	20.0	17.3	10.7	7.5	10.1	9.2	30.8	7.5	19.2
水温(°C)	18.2	21.0	24.5	29.2	30.0	30.2	22.5	20.7	14.6	16.2	17.4	14.8	30.2	14.6	21.6
残留塩素(mg/L)	0.4	0.2	0.2	0.2	0.4	0.3	0.2	0.5	0.4	0.4	0.3	0.4	0.5	0.2	0.3
一般細菌(1mL中)	0	0	0	0	0	4	0	0	0	0	0	0	4	0	0
大腸菌(100mL中)	(-)	(-)	(-)	(-)	(-)	(-)	(-)	(-)	(-)	(-)	(-)	(-)	----	----	----
カドミウム及びその化合物(mg/L)	----	----	----	----	----	<0.0003	----	----	----	----	----	----	<0.0003	<0.0003	<0.0003
水銀及びその化合物(mg/L)	----	----	----	----	----	----	----	----	----	----	----	----	----	----	----
セレン及びその化合物(mg/L)	----	----	----	----	----	<0.001	----	----	----	----	----	----	<0.001	<0.001	<0.001
鉛及びその化合物(mg/L)	----	----	----	----	----	<0.001	----	----	----	----	----	----	<0.001	<0.001	<0.001
ヒ素及びその化合物(mg/L)	----	----	<0.001	----	----	<0.001	----	----	<0.001	----	----	<0.001	<0.001	<0.001	<0.001
六価クロム化合物(mg/L)	----	----	<0.002	----	----	<0.002	----	----	<0.002	----	----	<0.002	<0.002	<0.002	<0.002
亜硝酸態窒素(mg/L)	<0.004	----	----	<0.004	----	----	<0.004	----	----	<0.004	----	----	<0.004	<0.004	<0.004
シアン化物イオン及び塩化シアン(mg/L)	----	<0.001	----	----	----	<0.001	----	----	<0.001	----	----	<0.001	<0.001	<0.001	<0.001
硝酸態窒素及び亜硝酸態窒素(mg/L)	0.76	----	----	0.64	----	----	0.79	----	----	0.84	----	----	0.84	0.64	0.76
フッ素及びその化合物(mg/L)	0.30	----	----	0.29	----	----	0.34	----	----	0.38	----	----	0.38	0.29	0.33
ホウ素及びその化合物(mg/L)	----	----	0.02	----	----	0.03	----	----	0.03	----	----	0.03	0.03	0.02	0.03
四塩化炭素(mg/L)	----	----	----	----	<0.0002	----	----	----	----	----	----	----	<0.0002	<0.0002	<0.0002
1,4-ジオキサン(mg/L)	----	----	----	----	<0.001	----	----	----	----	----	----	----	<0.001	<0.001	<0.001
シス及びトランス-1,2-ジクロロエチレン(mg/L)	----	----	----	----	<0.002	----	----	----	----	----	----	----	<0.002	<0.002	<0.002
ジクロロメタン(mg/L)	----	----	----	----	<0.001	----	----	----	----	----	----	----	<0.001	<0.001	<0.001
テトラクロロエチレン(mg/L)	----	----	----	----	<0.001	----	----	----	----	----	----	----	<0.001	<0.001	<0.001
トリクロロエチレン(mg/L)	----	----	----	----	<0.001	----	----	----	----	----	----	----	<0.001	<0.001	<0.001
ベンゼン(mg/L)	----	----	----	----	<0.001	----	----	----	----	----	----	----	<0.001	<0.001	<0.001
塩素酸(mg/L)	<0.06	0.09	0.11	0.14	0.13	0.16	0.10	0.09	0.07	<0.06	<0.06	<0.06	0.16	<0.06	0.07
クロロ酢酸(mg/L)	<0.002	----	----	<0.002	----	----	<0.002	----	----	<0.002	----	----	<0.002	<0.002	<0.002
クロロホルム(mg/L)	----	----	0.038	----	0.044	----	----	0.018	----	----	0.009	----	0.044	0.009	0.027
ジクロロ酢酸(mg/L)	0.002	----	----	0.002	----	----	<0.002	----	----	<0.002	----	----	0.002	<0.002	<0.002
ジブロモクロロメタン(mg/L)	----	----	0.001	----	0.001	----	----	0.002	----	----	0.002	----	0.002	0.001	0.002
臭素酸(mg/L)	----	----	<0.001	----	----	<0.001	----	----	<0.001	----	----	<0.001	<0.001	<0.001	<0.001
総トリハロメタン(mg/L)	----	----	0.047	----	0.053	----	----	0.028	----	----	0.017	----	0.053	0.017	0.036
トリクロロ酢酸(mg/L)	0.008	----	----	0.024	----	----	0.014	----	----	0.007	----	----	0.024	0.007	0.013
ブロモジクロロメタン(mg/L)	----	----	0.008	----	0.008	----	----	0.008	----	----	0.006	----	0.008	0.006	0.008
ブロモホルム(mg/L)	----	----	<0.001	----	<0.001	----	----	<0.001	----	----	<0.001	----	<0.001	<0.001	<0.001
ホルムアルデヒド(mg/L)	----	----	<0.004	----	0.004	----	<0.004	----	----	<0.004	----	----	0.004	<0.004	<0.004

水質検査年間統計表 (1/2)

令和4年度
市之井手水系

東部配水区畑寺一丁目畑寺公園

月 別	4	5	6	7	8	9	10	11	12	1	2	3	最高	最低	平均
採水年月日	R4.4.11	R4.5.16	R4.6.13	R4.7.11	R4.8.1	R4.9.12	R4.10.17	R4.11.14	R4.12.13	R5.1.23	R5.2.13	R5.3.13			
気温(°C)	25.3	20.1	25.3	32.7	32.8	30.8	20.8	18.3	13.7	7.5	10.8	10.3	32.8	7.5	20.7
水温(°C)	16.2	18.0	20.5	26.9	26.8	26.7	22.7	19.8	14.6	14.5	17.2	13.2	26.9	13.2	19.8
残留塩素(mg/L)	0.2	0.4	0.4	0.3	0.4	0.6	0.4	0.3	0.4	0.5	0.4	0.4	0.6	0.2	0.4
一般細菌(1mL中)	0	0	0	0	0	0	0	0	0	0	0	0	0	0	0
大腸菌(100mL中)	(-)	(-)	(-)	(-)	(-)	(-)	(-)	(-)	(-)	(-)	(-)	(-)	----	----	----
カドミウム及びその化合物(mg/L)	----	----	----	----	----	<0.0003	----	----	----	----	----	----	<0.0003	<0.0003	<0.0003
水銀及びその化合物(mg/L)	----	----	----	----	----	----	----	----	----	----	----	----	----	----	----
セレン及びその化合物(mg/L)	----	----	----	----	----	<0.001	----	----	----	----	----	----	<0.001	<0.001	<0.001
鉛及びその化合物(mg/L)	----	----	----	----	----	<0.001	----	----	----	----	----	----	<0.001	<0.001	<0.001
ヒ素及びその化合物(mg/L)	----	----	<0.001	----	----	0.001	----	----	<0.001	----	----	0.001	0.001	<0.001	<0.001
六価クロム化合物(mg/L)	----	----	<0.002	----	----	<0.002	----	----	<0.002	----	----	<0.002	<0.002	<0.002	<0.002
亜硝酸態窒素(mg/L)	<0.004	----	----	<0.004	----	----	<0.004	----	----	<0.004	----	----	<0.004	<0.004	<0.004
シアン化物イオン及び塩化シアン(mg/L)	----	<0.001	----	----	----	<0.001	----	----	<0.001	----	----	<0.001	<0.001	<0.001	<0.001
硝酸態窒素及び亜硝酸態窒素(mg/L)	0.72	----	----	0.88	----	----	0.77	----	----	0.84	----	----	0.88	0.72	0.80
フッ素及びその化合物(mg/L)	0.34	----	----	0.29	----	----	0.35	----	----	0.40	----	----	0.40	0.29	0.35
ホウ素及びその化合物(mg/L)	----	----	0.02	----	----	0.03	----	----	0.03	----	----	0.04	0.04	0.02	0.03
四塩化炭素(mg/L)	----	----	----	----	<0.0002	----	----	----	----	----	----	----	<0.0002	<0.0002	<0.0002
1,4-ジオキサン(mg/L)	----	----	----	----	<0.001	----	----	----	----	----	----	----	<0.001	<0.001	<0.001
シス及びトランス-1,2-ジクロロエチレン(mg/L)	----	----	----	----	<0.002	----	----	----	----	----	----	----	<0.002	<0.002	<0.002
ジクロロメタン(mg/L)	----	----	----	----	<0.001	----	----	----	----	----	----	----	<0.001	<0.001	<0.001
テトラクロロエチレン(mg/L)	----	----	----	----	<0.001	----	----	----	----	----	----	----	<0.001	<0.001	<0.001
トリクロロエチレン(mg/L)	----	----	----	----	<0.001	----	----	----	----	----	----	----	<0.001	<0.001	<0.001
ベンゼン(mg/L)	----	----	----	----	<0.001	----	----	----	----	----	----	----	<0.001	<0.001	<0.001
塩素酸(mg/L)	<0.06	0.08	0.07	0.08	0.10	0.09	0.07	0.06	<0.06	<0.06	<0.06	<0.06	0.10	<0.06	<0.06
クロロ酢酸(mg/L)	<0.002	----	----	<0.002	----	----	<0.002	----	----	<0.002	----	----	<0.002	<0.002	<0.002
クロロホルム(mg/L)	----	----	0.027	----	0.034	----	----	0.018	----	----	0.007	----	0.034	0.007	0.022
ジクロロ酢酸(mg/L)	0.006	----	----	0.006	----	----	0.003	----	----	0.003	----	----	0.006	0.003	0.005
ジブロモクロロメタン(mg/L)	----	----	0.001	----	<0.001	----	----	<0.001	----	----	0.002	----	0.002	<0.001	<0.001
臭素酸(mg/L)	----	----	<0.001	----	----	<0.001	----	----	<0.001	----	----	<0.001	<0.001	<0.001	<0.001
総トリクロロメタン(mg/L)	----	----	0.035	----	0.040	----	----	0.024	----	----	0.014	----	0.040	0.014	0.028
トリクロロ酢酸(mg/L)	0.005	----	----	0.015	----	----	0.007	----	----	0.002	----	----	0.015	0.002	0.007
ブロモジクロロメタン(mg/L)	----	----	0.007	----	0.006	----	----	0.006	----	----	0.005	----	0.007	0.005	0.006
ブロモホルム(mg/L)	----	----	<0.001	----	<0.001	----	----	<0.001	----	----	<0.001	----	<0.001	<0.001	<0.001
ホルムアルデヒド(mg/L)	----	----	<0.004	----	<0.004	----	<0.004	----	----	<0.004	----	----	<0.004	<0.004	<0.004

水質検査年間統計表 (1/2)

令和4年度
市之井手水系

城山配水区清水町二丁目清水公園

月 別	4	5	6	7	8	9	10	11	12	1	2	3	最高	最低	平均
採水年月日	R4.4.11	R4.5.16	R4.6.13	R4.7.11	R4.8.1	R4.9.12	R4.10.17	R4.11.14	R4.12.13	R5.1.23	R5.2.13	R5.3.13			
気温(°C)	24.7	19.0	26.2	30.1	32.1	30.6	20.8	18.1	13.2	8.0	10.6	9.3	32.1	8.0	20.2
水温(°C)	17.6	18.0	22.0	27.4	29.5	28.9	23.0	20.0	13.0	15.0	16.8	14.0	29.5	13.0	20.4
残留塩素(mg/L)	0.3	0.4	0.3	0.5	0.3	0.5	0.5	0.3	0.4	0.4	0.3	0.3	0.5	0.3	0.4
一般細菌(1mL中)	0	0	0	0	0	0	0	0	0	0	0	0	0	0	0
大腸菌(100mL中)	(-)	(-)	(-)	(-)	(-)	(-)	(-)	(-)	(-)	(-)	(-)	(-)	----	----	----
カドミウム及びその化合物(mg/L)	----	----	----	----	----	<0.0003	----	----	----	----	----	----	<0.0003	<0.0003	<0.0003
水銀及びその化合物(mg/L)	----	----	----	----	----	----	----	----	----	----	----	----	----	----	----
セレン及びその化合物(mg/L)	----	----	----	----	----	<0.001	----	----	----	----	----	----	<0.001	<0.001	<0.001
鉛及びその化合物(mg/L)	----	----	----	----	----	<0.001	----	----	----	----	----	----	<0.001	<0.001	<0.001
ヒ素及びその化合物(mg/L)	----	----	<0.001	----	----	<0.001	----	----	<0.001	----	----	<0.001	<0.001	<0.001	<0.001
六価クロム化合物(mg/L)	----	----	<0.002	----	----	<0.002	----	----	<0.002	----	----	<0.002	<0.002	<0.002	<0.002
亜硝酸態窒素(mg/L)	<0.004	----	----	<0.004	----	----	<0.004	----	----	<0.004	----	----	<0.004	<0.004	<0.004
シアン化物イオン及び塩化シアン(mg/L)	----	<0.001	----	----	----	<0.001	----	----	<0.001	----	----	<0.001	<0.001	<0.001	<0.001
硝酸態窒素及び亜硝酸態窒素(mg/L)	0.84	----	----	0.90	----	----	0.89	----	----	0.98	----	----	0.98	0.84	0.90
フッ素及びその化合物(mg/L)	0.30	----	----	0.29	----	----	0.32	----	----	0.34	----	----	0.34	0.29	0.31
ホウ素及びその化合物(mg/L)	----	----	0.02	----	----	0.03	----	----	0.04	----	----	0.04	0.04	0.02	0.03
四塩化炭素(mg/L)	----	----	----	----	<0.0002	----	----	----	----	----	----	----	<0.0002	<0.0002	<0.0002
1,4-ジオキサン(mg/L)	----	----	----	----	<0.001	----	----	----	----	----	----	----	<0.001	<0.001	<0.001
シス及びトランス-1,2-ジクロロエチレン(mg/L)	----	----	----	----	<0.002	----	----	----	----	----	----	----	<0.002	<0.002	<0.002
ジクロロメタン(mg/L)	----	----	----	----	<0.001	----	----	----	----	----	----	----	<0.001	<0.001	<0.001
テトラクロロエチレン(mg/L)	----	----	----	----	<0.001	----	----	----	----	----	----	----	<0.001	<0.001	<0.001
トリクロロエチレン(mg/L)	----	----	----	----	<0.001	----	----	----	----	----	----	----	<0.001	<0.001	<0.001
ベンゼン(mg/L)	----	----	----	----	<0.001	----	----	----	----	----	----	----	<0.001	<0.001	<0.001
塩素酸(mg/L)	<0.06	0.08	0.07	0.09	0.11	0.09	0.08	<0.06	<0.06	<0.06	<0.06	<0.06	0.11	<0.06	<0.06
クロロ酢酸(mg/L)	<0.002	----	----	<0.002	----	----	<0.002	----	----	<0.002	----	----	<0.002	<0.002	<0.002
クロロホルム(mg/L)	----	----	0.023	----	0.039	----	----	0.013	----	----	0.006	----	0.039	0.006	0.020
ジクロロ酢酸(mg/L)	0.004	----	----	0.005	----	----	0.003	----	----	<0.002	----	----	0.005	<0.002	0.003
ジブロモクロロメタン(mg/L)	----	----	0.002	----	<0.001	----	----	0.002	----	----	0.003	----	0.003	<0.001	0.002
臭素酸(mg/L)	----	----	<0.001	----	----	<0.001	----	----	<0.001	----	----	<0.001	<0.001	<0.001	<0.001
総トリクロロメタン(mg/L)	----	----	0.032	----	0.046	----	----	0.022	----	----	0.014	----	0.046	0.014	0.029
トリクロロ酢酸(mg/L)	0.005	----	----	0.017	----	----	0.007	----	----	0.002	----	----	0.017	0.002	0.008
ブロモジクロロメタン(mg/L)	----	----	0.007	----	0.007	----	----	0.007	----	----	0.005	----	0.007	0.005	0.007
ブロモホルム(mg/L)	----	----	<0.001	----	<0.001	----	----	<0.001	----	----	<0.001	----	<0.001	<0.001	<0.001
ホルムアルデヒド(mg/L)	----	----	<0.004	----	0.004	----	<0.004	----	----	<0.004	----	----	0.004	<0.004	<0.004

水質検査年間統計表 (1/2)

令和4年度
市之井手水系

道後配水区祝谷六丁目祝谷北公園

月 別	4	5	6	7	8	9	10	11	12	1	2	3	最高	最低	平均
採水年月日	R4.4.11	R4.5.16	R4.6.13	R4.7.11	R4.8.1	R4.9.12	R4.10.17	R4.11.14	R4.12.13	R5.1.23	R5.2.13	R5.3.13			
気温(°C)	19.8	18.0	27.5	29.9	31.7	28.6	20.2	17.3	11.9	6.5	9.8	9.1	31.7	6.5	19.2
水温(°C)	16.5	20.0	22.5	25.9	28.5	28.4	23.2	19.5	14.9	15.0	17.7	12.9	28.5	12.9	20.4
残留塩素(mg/L)	0.2	0.2	0.2	0.2	0.3	0.2	0.3	0.2	0.3	0.4	0.3	0.3	0.4	0.2	0.3
一般細菌(1mL中)	0	0	0	0	0	0	0	0	0	0	0	0	0	0	0
大腸菌(100mL中)	(-)	(-)	(-)	(-)	(-)	(-)	(-)	(-)	(-)	(-)	(-)	(-)	----	----	----
カドミウム及びその化合物(mg/L)	----	----	----	----	----	<0.0003	----	----	----	----	----	----	<0.0003	<0.0003	<0.0003
水銀及びその化合物(mg/L)	----	----	----	----	----	----	----	----	----	----	----	----	----	----	----
セレン及びその化合物(mg/L)	----	----	----	----	----	<0.001	----	----	----	----	----	----	<0.001	<0.001	<0.001
鉛及びその化合物(mg/L)	----	----	----	----	----	<0.001	----	----	----	----	----	----	<0.001	<0.001	<0.001
ヒ素及びその化合物(mg/L)	----	----	<0.001	----	----	<0.001	----	----	<0.001	----	----	<0.001	<0.001	<0.001	<0.001
六価クロム化合物(mg/L)	----	----	<0.002	----	----	<0.002	----	----	<0.002	----	----	<0.002	<0.002	<0.002	<0.002
亜硝酸態窒素(mg/L)	<0.004	----	----	<0.004	----	----	<0.004	----	----	<0.004	----	----	<0.004	<0.004	<0.004
シアン化物イオン及び塩化シアン(mg/L)	----	<0.001	----	----	----	<0.001	----	----	<0.001	----	----	<0.001	<0.001	<0.001	<0.001
硝酸態窒素及び亜硝酸態窒素(mg/L)	0.75	----	----	0.87	----	----	0.79	----	----	0.85	----	----	0.87	0.75	0.82
フッ素及びその化合物(mg/L)	0.33	----	----	0.28	----	----	0.36	----	----	0.39	----	----	0.39	0.28	0.34
ホウ素及びその化合物(mg/L)	----	----	0.02	----	----	0.03	----	----	0.03	----	----	0.03	0.03	0.02	0.03
四塩化炭素(mg/L)	----	----	----	----	<0.0002	----	----	----	----	----	----	----	<0.0002	<0.0002	<0.0002
1,4-ジオキサン(mg/L)	----	----	----	----	<0.001	----	----	----	----	----	----	----	<0.001	<0.001	<0.001
シス及びトランス-1,2-ジクロロエチレン(mg/L)	----	----	----	----	<0.002	----	----	----	----	----	----	----	<0.002	<0.002	<0.002
ジクロロメタン(mg/L)	----	----	----	----	<0.001	----	----	----	----	----	----	----	<0.001	<0.001	<0.001
テトラクロロエチレン(mg/L)	----	----	----	----	<0.001	----	----	----	----	----	----	----	<0.001	<0.001	<0.001
トリクロロエチレン(mg/L)	----	----	----	----	<0.001	----	----	----	----	----	----	----	<0.001	<0.001	<0.001
ベンゼン(mg/L)	----	----	----	----	<0.001	----	----	----	----	----	----	----	<0.001	<0.001	<0.001
塩素酸(mg/L)	<0.06	0.08	0.07	0.12	0.10	0.11	0.07	<0.06	<0.06	<0.06	<0.06	<0.06	0.12	<0.06	<0.06
クロロ酢酸(mg/L)	<0.002	----	----	<0.002	----	----	<0.002	----	----	<0.002	----	----	<0.002	<0.002	<0.002
クロロホルム(mg/L)	----	----	0.032	----	0.037	----	----	0.016	----	----	0.008	----	0.037	0.008	0.023
ジクロロ酢酸(mg/L)	0.002	----	----	0.002	----	----	<0.002	----	----	0.004	----	----	0.004	<0.002	0.002
ジブロモクロロメタン(mg/L)	----	----	0.001	----	0.001	----	----	0.002	----	----	0.002	----	0.002	0.001	0.002
臭素酸(mg/L)	----	----	<0.001	----	----	<0.001	----	----	<0.001	----	----	<0.001	<0.001	<0.001	<0.001
総トリハロメタン(mg/L)	----	----	0.040	----	0.046	----	----	0.026	----	----	0.015	----	0.046	0.015	0.032
トリクロロ酢酸(mg/L)	0.007	----	----	0.025	----	----	0.010	----	----	0.005	----	----	0.025	0.005	0.012
ブロモジクロロメタン(mg/L)	----	----	0.007	----	0.008	----	----	0.008	----	----	0.005	----	0.008	0.005	0.007
ブロモホルム(mg/L)	----	----	<0.001	----	<0.001	----	----	<0.001	----	----	<0.001	----	<0.001	<0.001	<0.001
ホルムアルデヒド(mg/L)	----	----	<0.004	----	<0.004	----	<0.004	----	----	<0.004	----	----	<0.004	<0.004	<0.004

水質検査年間統計表 (1/2)

令和4年度
市之井手水系

道後配水区祝谷東町公園

月 別	4	5	6	7	8	9	10	11	12	1	2	3	最高	最低	平均
採水年月日	R4.4.11	R4.5.16	R4.6.13	R4.7.11	R4.8.1	R4.9.12	R4.10.17	R4.11.14	R4.12.13	R5.1.23	R5.2.13	R5.3.13			
気温(°C)	18.4	18.1	23.8	28.9	30.2	28.1	19.2	16.6	9.9	6.5	11.6	8.3	30.2	6.5	18.3
水温(°C)	16.8	19.6	22.5	26.7	27.5	28.0	23.5	20.3	14.5	18.0	17.2	13.5	28.0	13.5	20.7
残留塩素(mg/L)	0.3	0.2	0.2	0.2	0.3	0.3	0.3	0.2	0.3	0.3	0.3	0.4	0.4	0.2	0.3
一般細菌(1mL中)	0	0	0	0	0	0	0	0	0	0	0	0	0	0	0
大腸菌(100mL中)	(-)	(-)	(-)	(-)	(-)	(-)	(-)	(-)	(-)	(-)	(-)	(-)	----	----	----
カドミウム及びその化合物(mg/L)	----	----	----	----	----	<0.0003	----	----	----	----	----	----	<0.0003	<0.0003	<0.0003
水銀及びその化合物(mg/L)	----	----	----	----	----	----	----	----	----	----	----	----	----	----	----
セレン及びその化合物(mg/L)	----	----	----	----	----	<0.001	----	----	----	----	----	----	<0.001	<0.001	<0.001
鉛及びその化合物(mg/L)	----	----	----	----	----	<0.001	----	----	----	----	----	----	<0.001	<0.001	<0.001
ヒ素及びその化合物(mg/L)	----	----	<0.001	----	----	<0.001	----	----	<0.001	----	----	<0.001	<0.001	<0.001	<0.001
六価クロム化合物(mg/L)	----	----	<0.002	----	----	<0.002	----	----	<0.002	----	----	<0.002	<0.002	<0.002	<0.002
亜硝酸態窒素(mg/L)	<0.004	----	----	<0.004	----	----	<0.004	----	----	<0.004	----	----	<0.004	<0.004	<0.004
シアン化物イオン及び塩化シアン(mg/L)	----	<0.001	----	----	----	<0.001	----	----	<0.001	----	----	<0.001	<0.001	<0.001	<0.001
硝酸態窒素及び亜硝酸態窒素(mg/L)	0.77	----	----	0.70	----	----	0.79	----	----	0.83	----	----	0.83	0.70	0.77
フッ素及びその化合物(mg/L)	0.31	----	----	0.28	----	----	0.34	----	----	0.37	----	----	0.37	0.28	0.33
ホウ素及びその化合物(mg/L)	----	----	0.02	----	----	0.03	----	----	0.04	----	----	0.03	0.04	0.02	0.03
四塩化炭素(mg/L)	----	----	----	----	<0.0002	----	----	----	----	----	----	----	<0.0002	<0.0002	<0.0002
1,4-ジオキサン(mg/L)	----	----	----	----	<0.001	----	----	----	----	----	----	----	<0.001	<0.001	<0.001
シス及びトランス-1,2-ジクロロエチレン(mg/L)	----	----	----	----	<0.002	----	----	----	----	----	----	----	<0.002	<0.002	<0.002
ジクロロメタン(mg/L)	----	----	----	----	<0.001	----	----	----	----	----	----	----	<0.001	<0.001	<0.001
テトラクロロエチレン(mg/L)	----	----	----	----	<0.001	----	----	----	----	----	----	----	<0.001	<0.001	<0.001
トリクロロエチレン(mg/L)	----	----	----	----	<0.001	----	----	----	----	----	----	----	<0.001	<0.001	<0.001
ベンゼン(mg/L)	----	----	----	----	<0.001	----	----	----	----	----	----	----	<0.001	<0.001	<0.001
塩素酸(mg/L)	0.10	0.18	0.14	0.19	0.13	0.16	0.11	0.08	0.10	0.08	0.07	0.07	0.19	0.07	0.12
クロロ酢酸(mg/L)	<0.002	----	----	<0.002	----	----	<0.002	----	----	<0.002	----	----	<0.002	<0.002	<0.002
クロロホルム(mg/L)	----	----	0.034	----	0.037	----	----	0.016	----	----	0.009	----	0.037	0.009	0.024
ジクロロ酢酸(mg/L)	0.003	----	----	0.002	----	----	<0.002	----	----	<0.002	----	----	0.003	<0.002	<0.002
ジブロモクロロメタン(mg/L)	----	----	0.001	----	0.001	----	----	0.002	----	----	0.002	----	0.002	0.001	0.002
臭素酸(mg/L)	----	----	<0.001	----	----	<0.001	----	----	<0.001	----	----	<0.001	<0.001	<0.001	<0.001
総トリクロロメタン(mg/L)	----	----	0.043	----	0.046	----	----	0.026	----	----	0.017	----	0.046	0.017	0.033
トリクロロ酢酸(mg/L)	0.008	----	----	0.024	----	----	0.013	----	----	0.007	----	----	0.024	0.007	0.013
ブロモジクロロメタン(mg/L)	----	----	0.008	----	0.008	----	----	0.008	----	----	0.006	----	0.008	0.006	0.008
ブロモホルム(mg/L)	----	----	<0.001	----	<0.001	----	----	<0.001	----	----	<0.001	----	<0.001	<0.001	<0.001
ホルムアルデヒド(mg/L)	----	----	<0.004	----	<0.004	----	<0.004	----	----	<0.004	----	----	<0.004	<0.004	<0.004

水質検査年間統計表 (1/2)

令和4年度
市之井手水系

湯山配水区湯の山二丁目湯の山運動公園

月 別	4	5	6	7	8	9	10	11	12	1	2	3	最高	最低	平均
採水年月日	R4.4.11	R4.5.16	R4.6.13	R4.7.11	R4.8.1	R4.9.12	R4.10.17	R4.11.14	R4.12.13	R5.1.23	R5.2.13	R5.3.13			
気温(°C)	18.9	18.1	24.6	31.5	30.6	28.3	19.9	15.4	10.7	6.3	9.5	7.0	31.5	6.3	18.4
水温(°C)	16.0	19.2	23.0	28.1	29.0	29.4	22.5	19.6	14.6	16.0	17.5	14.0	29.4	14.0	20.7
残留塩素(mg/L)	0.3	0.2	0.3	0.2	0.3	0.3	0.4	0.4	0.4	0.4	0.4	0.5	0.5	0.2	0.3
一般細菌(1mL中)	0	0	0	0	0	0	0	0	0	0	0	0	0	0	0
大腸菌(100mL中)	(-)	(-)	(-)	(-)	(-)	(-)	(-)	(-)	(-)	(-)	(-)	(-)	----	----	----
カドミウム及びその化合物(mg/L)	----	----	----	----	----	<0.0003	----	----	----	----	----	----	<0.0003	<0.0003	<0.0003
水銀及びその化合物(mg/L)	----	----	----	----	----	----	----	----	----	----	----	----	----	----	----
セレン及びその化合物(mg/L)	----	----	----	----	----	<0.001	----	----	----	----	----	----	<0.001	<0.001	<0.001
鉛及びその化合物(mg/L)	----	----	----	----	----	<0.001	----	----	----	----	----	----	<0.001	<0.001	<0.001
ヒ素及びその化合物(mg/L)	----	----	<0.001	----	----	<0.001	----	----	<0.001	----	----	<0.001	<0.001	<0.001	<0.001
六価クロム化合物(mg/L)	----	----	<0.002	----	----	<0.002	----	----	<0.002	----	----	<0.002	<0.002	<0.002	<0.002
亜硝酸態窒素(mg/L)	<0.004	----	----	<0.004	----	----	<0.004	----	----	<0.004	----	----	<0.004	<0.004	<0.004
シアン化物イオン及び塩化シアン(mg/L)	----	<0.001	----	----	----	<0.001	----	----	<0.001	----	----	<0.001	<0.001	<0.001	<0.001
硝酸態窒素及び亜硝酸態窒素(mg/L)	0.77	----	----	0.69	----	----	0.79	----	----	0.85	----	----	0.85	0.69	0.78
フッ素及びその化合物(mg/L)	0.31	----	----	0.28	----	----	0.33	----	----	0.37	----	----	0.37	0.28	0.32
ホウ素及びその化合物(mg/L)	----	----	0.02	----	----	0.03	----	----	0.04	----	----	0.03	0.04	0.02	0.03
四塩化炭素(mg/L)	----	----	----	----	<0.0002	----	----	----	----	----	----	----	<0.0002	<0.0002	<0.0002
1,4-ジオキサン(mg/L)	----	----	----	----	<0.001	----	----	----	----	----	----	----	<0.001	<0.001	<0.001
シス及びトランス-1,2-ジクロロエチレン(mg/L)	----	----	----	----	<0.002	----	----	----	----	----	----	----	<0.002	<0.002	<0.002
ジクロロメタン(mg/L)	----	----	----	----	<0.001	----	----	----	----	----	----	----	<0.001	<0.001	<0.001
テトラクロロエチレン(mg/L)	----	----	----	----	<0.001	----	----	----	----	----	----	----	<0.001	<0.001	<0.001
トリクロロエチレン(mg/L)	----	----	----	----	<0.001	----	----	----	----	----	----	----	<0.001	<0.001	<0.001
ベンゼン(mg/L)	----	----	----	----	<0.001	----	----	----	----	----	----	----	<0.001	<0.001	<0.001
塩素酸(mg/L)	<0.06	0.10	0.11	0.15	0.14	0.17	0.12	0.09	0.06	<0.06	<0.06	<0.06	0.17	<0.06	0.08
クロロ酢酸(mg/L)	<0.002	----	----	<0.002	----	----	<0.002	----	----	<0.002	----	----	<0.002	<0.002	<0.002
クロロホルム(mg/L)	----	----	0.032	----	0.031	----	----	0.017	----	----	0.010	----	0.032	0.010	0.023
ジクロロ酢酸(mg/L)	0.003	----	----	0.003	----	----	0.004	----	----	0.005	----	----	0.005	0.003	0.004
ジブロモクロロメタン(mg/L)	----	----	0.002	----	0.001	----	----	0.002	----	----	0.002	----	0.002	0.001	0.002
臭素酸(mg/L)	----	----	<0.001	----	----	<0.001	----	----	<0.001	----	----	<0.001	<0.001	<0.001	<0.001
総トリハロメタン(mg/L)	----	----	0.043	----	0.039	----	----	0.027	----	----	0.018	----	0.043	0.018	0.032
トリクロロ酢酸(mg/L)	0.009	----	----	0.024	----	----	0.013	----	----	0.007	----	----	0.024	0.007	0.013
ブロモジクロロメタン(mg/L)	----	----	0.009	----	0.007	----	----	0.008	----	----	0.006	----	0.009	0.006	0.008
ブロモホルム(mg/L)	----	----	<0.001	----	<0.001	----	----	<0.001	----	----	<0.001	----	<0.001	<0.001	<0.001
ホルムアルデヒド(mg/L)	----	----	<0.004	----	<0.004	----	<0.004	----	----	<0.004	----	----	<0.004	<0.004	<0.004

水質検査年間統計表 (1/2)

令和4年度
高井神田水系

久米配水区森松町森松本村公園

月 別	4	5	6	7	8	9	10	11	12	1	2	3	最高	最低	平均
採水年月日	R4.4.11	R4.5.16	R4.6.13	R4.7.11	R4.8.1	R4.9.12	R4.10.17	R4.11.14	R4.12.13	R5.1.23	R5.2.13	R5.3.13			
気温(°C)	21.8	23.0	25.7	31.2	31.9	32.5	20.1	18.9	13.2	10.8	10.8	8.5	32.5	8.5	20.7
水温(°C)	14.0	18.8	22.5	27.7	28.8	28.5	22.0	18.8	12.5	9.5	9.8	13.5	28.8	9.5	18.9
残留塩素(mg/L)	0.3	0.3	0.3	0.3	0.2	0.3	0.3	0.3	0.3	0.3	0.3	0.3	0.3	0.2	0.3
一般細菌(1mL中)	0	0	0	0	0	0	0	0	0	0	0	0	0	0	0
大腸菌(100mL中)	(-)	(-)	(-)	(-)	(-)	(-)	(-)	(-)	(-)	(-)	(-)	(-)	----	----	----
カドミウム及びその化合物(mg/L)	----	----	----	----	----	<0.0003	----	----	----	----	----	----	<0.0003	<0.0003	<0.0003
水銀及びその化合物(mg/L)	----	----	----	----	----	----	----	----	----	----	----	----	----	----	----
セレン及びその化合物(mg/L)	----	----	----	----	----	<0.001	----	----	----	----	----	----	<0.001	<0.001	<0.001
鉛及びその化合物(mg/L)	----	----	----	----	----	<0.001	----	----	----	----	----	----	<0.001	<0.001	<0.001
ヒ素及びその化合物(mg/L)	----	----	<0.001	----	----	<0.001	----	----	<0.001	----	----	<0.001	<0.001	<0.001	<0.001
六価クロム化合物(mg/L)	----	----	<0.002	----	----	<0.002	----	----	<0.002	----	----	<0.002	<0.002	<0.002	<0.002
亜硝酸態窒素(mg/L)	<0.004	----	----	<0.004	----	----	<0.004	----	----	<0.004	----	----	<0.004	<0.004	<0.004
シアン化物イオン及び塩化シアン(mg/L)	----	<0.001	----	----	----	<0.001	----	----	<0.001	----	----	<0.001	<0.001	<0.001	<0.001
硝酸態窒素及び亜硝酸態窒素(mg/L)	1.3	----	----	1.6	----	----	1.6	----	----	1.5	----	----	1.6	1.3	1.5
フッ素及びその化合物(mg/L)	0.09	----	----	0.09	----	----	0.10	----	----	0.10	----	----	0.10	0.09	0.10
ホウ素及びその化合物(mg/L)	----	----	0.03	----	----	0.02	----	----	0.03	----	----	0.02	0.03	0.02	0.03
四塩化炭素(mg/L)	----	----	----	----	<0.0002	----	----	----	----	----	----	----	<0.0002	<0.0002	<0.0002
1,4-ジオキサン(mg/L)	----	----	----	----	<0.001	----	----	----	----	----	----	----	<0.001	<0.001	<0.001
シス及びトランス-1,2-ジクロロエチレン(mg/L)	----	----	----	----	<0.002	----	----	----	----	----	----	----	<0.002	<0.002	<0.002
ジクロロメタン(mg/L)	----	----	----	----	<0.001	----	----	----	----	----	----	----	<0.001	<0.001	<0.001
テトラクロロエチレン(mg/L)	----	----	----	----	<0.001	----	----	----	----	----	----	----	<0.001	<0.001	<0.001
トリクロロエチレン(mg/L)	----	----	----	----	<0.001	----	----	----	----	----	----	----	<0.001	<0.001	<0.001
ベンゼン(mg/L)	----	----	----	----	<0.001	----	----	----	----	----	----	----	<0.001	<0.001	<0.001
塩素酸(mg/L)	<0.06	<0.06	<0.06	0.07	0.12	0.13	0.12	0.07	<0.06	<0.06	<0.06	<0.06	0.13	<0.06	<0.06
クロロ酢酸(mg/L)	<0.002	----	----	<0.002	----	----	<0.002	----	----	<0.002	----	----	<0.002	<0.002	<0.002
クロロホルム(mg/L)	----	----	<0.001	----	<0.001	----	----	<0.001	----	----	<0.001	----	<0.001	<0.001	<0.001
ジクロロ酢酸(mg/L)	<0.002	----	----	<0.002	----	----	<0.002	----	----	<0.002	----	----	<0.002	<0.002	<0.002
ジブロモクロロメタン(mg/L)	----	----	0.003	----	0.005	----	----	0.003	----	----	0.002	----	0.005	0.002	0.003
臭素酸(mg/L)	----	----	<0.001	----	----	<0.001	----	----	<0.001	----	----	<0.001	<0.001	<0.001	<0.001
総トリクロロメタン(mg/L)	----	----	0.006	----	0.011	----	----	0.006	----	----	0.004	----	0.011	0.004	0.007
トリクロロ酢酸(mg/L)	<0.002	----	----	<0.002	----	----	<0.002	----	----	<0.002	----	----	<0.002	<0.002	<0.002
ブロモジクロロメタン(mg/L)	----	----	0.001	----	0.003	----	----	0.001	----	----	<0.001	----	0.003	<0.001	0.001
ブロモホルム(mg/L)	----	----	0.002	----	0.003	----	----	0.002	----	----	0.002	----	0.003	0.002	0.002
ホルムアルデヒド(mg/L)	----	----	<0.004	----	<0.004	----	<0.004	----	----	<0.004	----	----	<0.004	<0.004	<0.004

水質検査年間統計表 (1/2)

令和4年度
高井神田水系

南部配水区古川南三丁目古川南公園

月 別	4	5	6	7	8	9	10	11	12	1	2	3	最高	最低	平均
採水年月日	R4.4.11	R4.5.16	R4.6.13	R4.7.11	R4.8.1	R4.9.12	R4.10.17	R4.11.14	R4.12.13	R5.1.23	R5.2.13	R5.3.13			
気温(°C)	22.5	21.4	24.2	33.1	34.2	32.3	21.3	19.7	12.6	10.8	11.3	8.8	34.2	8.8	21.0
水温(°C)	17.5	19.2	22.8	27.1	26.5	27.0	22.3	19.3	14.0	12.0	12.5	14.5	27.1	12.0	19.6
残留塩素(mg/L)	0.3	0.3	0.3	0.3	0.3	0.3	0.3	0.3	0.3	0.3	0.3	0.4	0.4	0.3	0.3
一般細菌(1mL中)	0	0	0	0	0	0	0	0	0	0	0	0	0	0	0
大腸菌(100mL中)	(-)	(-)	(-)	(-)	(-)	(-)	(-)	(-)	(-)	(-)	(-)	(-)	----	----	----
カドミウム及びその化合物(mg/L)	----	----	----	----	----	<0.0003	----	----	----	----	----	----	<0.0003	<0.0003	<0.0003
水銀及びその化合物(mg/L)	----	----	----	----	----	----	----	----	----	----	----	----	----	----	----
セレン及びその化合物(mg/L)	----	----	----	----	----	<0.001	----	----	----	----	----	----	<0.001	<0.001	<0.001
鉛及びその化合物(mg/L)	----	----	----	----	----	<0.001	----	----	----	----	----	----	<0.001	<0.001	<0.001
ヒ素及びその化合物(mg/L)	----	----	<0.001	----	----	<0.001	----	----	<0.001	----	----	<0.001	<0.001	<0.001	<0.001
六価クロム化合物(mg/L)	----	----	<0.002	----	----	<0.002	----	----	<0.002	----	----	<0.002	<0.002	<0.002	<0.002
亜硝酸態窒素(mg/L)	<0.004	----	----	<0.004	----	----	<0.004	----	----	<0.004	----	----	<0.004	<0.004	<0.004
シアン化物イオン及び塩化シアン(mg/L)	----	<0.001	----	----	----	<0.001	----	----	<0.001	----	----	<0.001	<0.001	<0.001	<0.001
硝酸態窒素及び亜硝酸態窒素(mg/L)	1.2	----	----	1.2	----	----	1.2	----	----	1.2	----	----	1.2	1.2	1.2
フッ素及びその化合物(mg/L)	0.13	----	----	0.20	----	----	0.20	----	----	0.21	----	----	0.21	0.13	0.19
ホウ素及びその化合物(mg/L)	----	----	0.02	----	----	0.03	----	----	0.03	----	----	0.03	0.03	0.02	0.03
四塩化炭素(mg/L)	----	----	----	----	<0.0002	----	----	----	----	----	----	----	<0.0002	<0.0002	<0.0002
1,4-ジオキサン(mg/L)	----	----	----	----	<0.001	----	----	----	----	----	----	----	<0.001	<0.001	<0.001
シス及びトランス-1,2-ジクロロエチレン(mg/L)	----	----	----	----	<0.002	----	----	----	----	----	----	----	<0.002	<0.002	<0.002
ジクロロメタン(mg/L)	----	----	----	----	<0.001	----	----	----	----	----	----	----	<0.001	<0.001	<0.001
テトラクロロエチレン(mg/L)	----	----	----	----	<0.001	----	----	----	----	----	----	----	<0.001	<0.001	<0.001
トリクロロエチレン(mg/L)	----	----	----	----	<0.001	----	----	----	----	----	----	----	<0.001	<0.001	<0.001
ベンゼン(mg/L)	----	----	----	----	<0.001	----	----	----	----	----	----	----	<0.001	<0.001	<0.001
塩素酸(mg/L)	<0.06	<0.06	<0.06	0.10	0.10	0.12	0.10	<0.06	<0.06	<0.06	<0.06	<0.06	0.12	<0.06	<0.06
クロロ酢酸(mg/L)	<0.002	----	----	<0.002	----	----	<0.002	----	----	<0.002	----	----	<0.002	<0.002	<0.002
クロロホルム(mg/L)	----	----	0.022	----	0.026	----	----	0.007	----	----	0.003	----	0.026	0.003	0.015
ジクロロ酢酸(mg/L)	<0.002	----	----	0.005	----	----	<0.002	----	----	<0.002	----	----	0.005	<0.002	<0.002
ジブロモクロロメタン(mg/L)	----	----	0.002	----	0.002	----	----	0.003	----	----	0.002	----	0.003	0.002	0.002
臭素酸(mg/L)	----	----	<0.001	----	----	<0.001	----	----	<0.001	----	----	<0.001	<0.001	<0.001	<0.001
総トリハロメタン(mg/L)	----	----	0.031	----	0.034	----	----	0.015	----	----	0.009	----	0.034	0.009	0.022
トリクロロ酢酸(mg/L)	<0.002	----	----	0.017	----	----	0.003	----	----	<0.002	----	----	0.017	<0.002	0.005
ブロモジクロロメタン(mg/L)	----	----	0.007	----	0.006	----	----	0.005	----	----	0.003	----	0.007	0.003	0.005
ブロモホルム(mg/L)	----	----	<0.001	----	<0.001	----	----	<0.001	----	----	0.001	----	0.001	<0.001	<0.001
ホルムアルデヒド(mg/L)	----	----	<0.004	----	<0.004	----	<0.004	----	----	<0.004	----	----	<0.004	<0.004	<0.004

水質検査年間統計表 (1/2)

令和4年度
高井神田水系

小野配水区平井町平井公園

月 別	4	5	6	7	8	9	10	11	12	1	2	3	最高	最低	平均
採水年月日	R4.4.11	R4.5.16	R4.6.13	R4.7.11	R4.8.1	R4.9.12	R4.10.17	R4.11.14	R4.12.13	R5.1.23	R5.2.13	R5.3.13			
気温(°C)	23.0	19.5	21.6	33.8	32.8	30.2	19.4	14.9	12.2	6.4	10.3	8.8	33.8	6.4	19.4
水温(°C)	17.1	18.5	22.2	27.2	27.9	25.0	21.9	18.2	12.6	13.5	9.5	13.1	27.9	9.5	18.9
残留塩素(mg/L)	0.4	0.4	0.3	0.3	0.3	0.3	0.4	0.3	0.4	0.3	0.3	0.4	0.4	0.3	0.3
一般細菌(1mL中)	0	0	0	0	0	0	0	0	0	0	0	0	0	0	0
大腸菌(100mL中)	(-)	(-)	(-)	(-)	(-)	(-)	(-)	(-)	(-)	(-)	(-)	(-)	----	----	----
カドミウム及びその化合物(mg/L)	----	----	----	----	----	<0.0003	----	----	----	----	----	----	<0.0003	<0.0003	<0.0003
水銀及びその化合物(mg/L)	----	----	----	----	----	----	----	----	----	----	----	----	----	----	----
セレン及びその化合物(mg/L)	----	----	----	----	----	<0.001	----	----	----	----	----	----	<0.001	<0.001	<0.001
鉛及びその化合物(mg/L)	----	----	----	----	----	<0.001	----	----	----	----	----	----	<0.001	<0.001	<0.001
ヒ素及びその化合物(mg/L)	----	----	<0.001	----	----	<0.001	----	----	<0.001	----	----	<0.001	<0.001	<0.001	<0.001
六価クロム化合物(mg/L)	----	----	<0.002	----	----	<0.002	----	----	<0.002	----	----	<0.002	<0.002	<0.002	<0.002
亜硝酸態窒素(mg/L)	<0.004	----	----	<0.004	----	----	<0.004	----	----	<0.004	----	----	<0.004	<0.004	<0.004
シアン化物イオン及び塩化シアン(mg/L)	----	<0.001	----	----	----	<0.001	----	----	<0.001	----	----	<0.001	<0.001	<0.001	<0.001
硝酸態窒素及び亜硝酸態窒素(mg/L)	1.3	----	----	1.6	----	----	1.6	----	----	1.5	----	----	1.6	1.3	1.5
フッ素及びその化合物(mg/L)	0.09	----	----	0.09	----	----	0.10	----	----	0.09	----	----	0.10	0.09	0.09
ホウ素及びその化合物(mg/L)	----	----	0.03	----	----	0.02	----	----	0.03	----	----	0.03	0.03	0.02	0.03
四塩化炭素(mg/L)	----	----	----	----	<0.0002	----	----	----	----	----	----	----	<0.0002	<0.0002	<0.0002
1,4-ジオキサン(mg/L)	----	----	----	----	<0.001	----	----	----	----	----	----	----	<0.001	<0.001	<0.001
シス及びトランス-1,2-ジクロロエチレン(mg/L)	----	----	----	----	<0.002	----	----	----	----	----	----	----	<0.002	<0.002	<0.002
ジクロロメタン(mg/L)	----	----	----	----	<0.001	----	----	----	----	----	----	----	<0.001	<0.001	<0.001
テトラクロロエチレン(mg/L)	----	----	----	----	<0.001	----	----	----	----	----	----	----	<0.001	<0.001	<0.001
トリクロロエチレン(mg/L)	----	----	----	----	<0.001	----	----	----	----	----	----	----	<0.001	<0.001	<0.001
ベンゼン(mg/L)	----	----	----	----	<0.001	----	----	----	----	----	----	----	<0.001	<0.001	<0.001
塩素酸(mg/L)	<0.06	<0.06	<0.06	0.08	0.11	0.13	0.12	0.06	<0.06	<0.06	<0.06	<0.06	0.13	<0.06	<0.06
クロロ酢酸(mg/L)	<0.002	----	----	<0.002	----	----	<0.002	----	----	<0.002	----	----	<0.002	<0.002	<0.002
クロロホルム(mg/L)	----	----	<0.001	----	<0.001	----	----	<0.001	----	----	<0.001	----	<0.001	<0.001	<0.001
ジクロロ酢酸(mg/L)	<0.002	----	----	<0.002	----	----	<0.002	----	----	<0.002	----	----	<0.002	<0.002	<0.002
ジブロモクロロメタン(mg/L)	----	----	0.002	----	0.003	----	----	0.001	----	----	0.001	----	0.003	0.001	0.002
臭素酸(mg/L)	----	----	<0.001	----	----	<0.001	----	----	<0.001	----	----	<0.001	<0.001	<0.001	<0.001
総トリクロロメタン(mg/L)	----	----	0.003	----	0.007	----	----	0.002	----	----	0.002	----	0.007	0.002	0.004
トリクロロ酢酸(mg/L)	<0.002	----	----	<0.002	----	----	<0.002	----	----	<0.002	----	----	<0.002	<0.002	<0.002
ブロモジクロロメタン(mg/L)	----	----	<0.001	----	0.002	----	----	<0.001	----	----	<0.001	----	0.002	<0.001	<0.001
ブロモホルム(mg/L)	----	----	0.001	----	0.002	----	----	0.001	----	----	0.001	----	0.002	0.001	0.001
ホルムアルデヒド(mg/L)	----	----	<0.004	----	<0.004	----	<0.004	----	----	<0.004	----	----	<0.004	<0.004	<0.004

水質検査年間統計表 (1/2)

令和4年度
高井神田水系

小野配水区北梅本町北梅本小山公園

月 別	4	5	6	7	8	9	10	11	12	1	2	3	最高	最低	平均
採水年月日	R4.4.11	R4.5.16	R4.6.13	R4.7.11	R4.8.1	R4.9.12	R4.10.17	R4.11.14	R4.12.13	R5.1.23	R5.2.13	R5.3.13			
気温(°C)	21.5	20.2	25.8	29.8	29.7	29.2	18.9	15.4	11.1	5.6	11.0	7.5	29.8	5.6	18.8
水温(°C)	16.0	18.0	22.8	26.8	27.4	27.0	22.6	18.5	12.3	8.8	9.5	13.6	27.4	8.8	18.6
残留塩素(mg/L)	0.3	0.2	0.2	0.3	0.2	0.2	0.3	0.3	0.3	0.3	0.3	0.3	0.3	0.2	0.3
一般細菌(1mL中)	0	0	0	0	0	0	0	0	0	0	0	0	0	0	0
大腸菌(100mL中)	(-)	(-)	(-)	(-)	(-)	(-)	(-)	(-)	(-)	(-)	(-)	(-)	----	----	----
カドミウム及びその化合物(mg/L)	----	----	----	----	----	<0.0003	----	----	----	----	----	----	<0.0003	<0.0003	<0.0003
水銀及びその化合物(mg/L)	----	----	----	----	----	----	----	----	----	----	----	----	----	----	----
セレン及びその化合物(mg/L)	----	----	----	----	----	<0.001	----	----	----	----	----	----	<0.001	<0.001	<0.001
鉛及びその化合物(mg/L)	----	----	----	----	----	<0.001	----	----	----	----	----	----	<0.001	<0.001	<0.001
ヒ素及びその化合物(mg/L)	----	----	<0.001	----	----	<0.001	----	----	<0.001	----	----	<0.001	<0.001	<0.001	<0.001
六価クロム化合物(mg/L)	----	----	<0.002	----	----	<0.002	----	----	<0.002	----	----	<0.002	<0.002	<0.002	<0.002
亜硝酸態窒素(mg/L)	<0.004	----	----	<0.004	----	----	<0.004	----	----	<0.004	----	----	<0.004	<0.004	<0.004
シアン化物イオン及び塩化シアン(mg/L)	----	<0.001	----	----	----	<0.001	----	----	<0.001	----	----	<0.001	<0.001	<0.001	<0.001
硝酸態窒素及び亜硝酸態窒素(mg/L)	1.3	----	----	1.6	----	----	1.6	----	----	1.5	----	----	1.6	1.3	1.5
フッ素及びその化合物(mg/L)	0.09	----	----	0.09	----	----	0.10	----	----	0.10	----	----	0.10	0.09	0.10
ホウ素及びその化合物(mg/L)	----	----	0.03	----	----	0.03	----	----	0.03	----	----	0.03	0.03	0.03	0.03
四塩化炭素(mg/L)	----	----	----	----	<0.0002	----	----	----	----	----	----	----	<0.0002	<0.0002	<0.0002
1,4-ジオキサン(mg/L)	----	----	----	----	<0.001	----	----	----	----	----	----	----	<0.001	<0.001	<0.001
シス及びトランス-1,2-ジクロロエチレン(mg/L)	----	----	----	----	<0.002	----	----	----	----	----	----	----	<0.002	<0.002	<0.002
ジクロロメタン(mg/L)	----	----	----	----	<0.001	----	----	----	----	----	----	----	<0.001	<0.001	<0.001
テトラクロロエチレン(mg/L)	----	----	----	----	<0.001	----	----	----	----	----	----	----	<0.001	<0.001	<0.001
トリクロロエチレン(mg/L)	----	----	----	----	<0.001	----	----	----	----	----	----	----	<0.001	<0.001	<0.001
ベンゼン(mg/L)	----	----	----	----	<0.001	----	----	----	----	----	----	----	<0.001	<0.001	<0.001
塩素酸(mg/L)	<0.06	<0.06	<0.06	0.07	0.12	0.13	0.12	0.06	<0.06	<0.06	<0.06	<0.06	0.13	<0.06	<0.06
クロロ酢酸(mg/L)	<0.002	----	----	<0.002	----	----	<0.002	----	----	<0.002	----	----	<0.002	<0.002	<0.002
クロロホルム(mg/L)	----	----	<0.001	----	<0.001	----	----	<0.001	----	----	<0.001	----	<0.001	<0.001	<0.001
ジクロロ酢酸(mg/L)	<0.002	----	----	<0.002	----	----	<0.002	----	----	<0.002	----	----	<0.002	<0.002	<0.002
ジブロモクロロメタン(mg/L)	----	----	0.002	----	0.005	----	----	0.002	----	----	0.002	----	0.005	0.002	0.003
臭素酸(mg/L)	----	----	<0.001	----	----	<0.001	----	----	<0.001	----	----	<0.001	<0.001	<0.001	<0.001
総トリクロロメタン(mg/L)	----	----	0.005	----	0.011	----	----	0.004	----	----	0.004	----	0.011	0.004	0.006
トリクロロ酢酸(mg/L)	<0.002	----	----	<0.002	----	----	<0.002	----	----	<0.002	----	----	<0.002	<0.002	<0.002
ブロモジクロロメタン(mg/L)	----	----	0.001	----	0.003	----	----	<0.001	----	----	<0.001	----	0.003	<0.001	0.001
ブロモホルム(mg/L)	----	----	0.002	----	0.003	----	----	0.002	----	----	0.002	----	0.003	0.002	0.002
ホルムアルデヒド(mg/L)	----	----	<0.004	----	<0.004	----	<0.004	----	----	<0.004	----	----	<0.004	<0.004	<0.004

水質検査年間統計表 (1/2)

令和4年度
かきつばた水系

城西配水区久万ノ台久万ノ台緑地

月 別	4	5	6	7	8	9	10	11	12	1	2	3	最高	最低	平均
採水年月日	R4.4.12	R4.5.17	R4.6.14	R4.7.12	R4.8.2	R4.9.13	R4.10.18	R4.11.15	R4.12.12	R5.1.24	R5.2.14	R5.3.14			
気温(°C)	22.9	19.6	21.8	30.3	32.9	31.2	21.2	18.8	12.9	5.6	8.0	16.6	32.9	5.6	20.2
水温(°C)	14.5	17.6	20.0	25.3	26.4	26.8	21.6	19.4	14.2	10.0	10.3	12.9	26.8	10.0	18.3
残留塩素(mg/L)	0.2	0.2	0.3	0.3	0.3	0.3	0.3	0.3	0.2	0.3	0.2	0.3	0.3	0.2	0.3
一般細菌(1mL中)	0	0	0	0	0	0	0	0	0	0	0	0	0	0	0
大腸菌(100mL中)	(-)	(-)	(-)	(-)	(-)	(-)	(-)	(-)	(-)	(-)	(-)	(-)	----	----	----
カドミウム及びその化合物(mg/L)	----	----	----	----	----	<0.0003	----	----	----	----	----	----	<0.0003	<0.0003	<0.0003
水銀及びその化合物(mg/L)	----	----	----	----	----	----	----	----	----	----	----	----	----	----	----
セレン及びその化合物(mg/L)	----	----	----	----	----	<0.001	----	----	----	----	----	----	<0.001	<0.001	<0.001
鉛及びその化合物(mg/L)	----	----	----	----	----	<0.001	----	----	----	----	----	----	<0.001	<0.001	<0.001
ヒ素及びその化合物(mg/L)	----	----	<0.001	----	----	<0.001	----	----	<0.001	----	----	<0.001	<0.001	<0.001	<0.001
六価クロム化合物(mg/L)	----	----	<0.002	----	----	<0.002	----	----	<0.002	----	----	<0.002	<0.002	<0.002	<0.002
亜硝酸態窒素(mg/L)	<0.004	----	----	<0.004	----	----	<0.004	----	----	<0.004	----	----	<0.004	<0.004	<0.004
シアン化物イオン及び塩化シアン(mg/L)	----	<0.001	----	----	----	<0.001	----	----	<0.001	----	----	<0.001	<0.001	<0.001	<0.001
硝酸態窒素及び亜硝酸態窒素(mg/L)	1.1	----	----	1.2	----	----	1.3	----	----	1.4	----	----	1.4	1.1	1.3
フッ素及びその化合物(mg/L)	0.22	----	----	0.20	----	----	0.20	----	----	0.20	----	----	0.22	0.20	0.21
ホウ素及びその化合物(mg/L)	----	----	0.03	----	----	0.03	----	----	0.04	----	----	0.04	0.04	0.03	0.04
四塩化炭素(mg/L)	----	----	----	----	<0.0002	----	----	----	----	----	----	----	<0.0002	<0.0002	<0.0002
1,4-ジオキサン(mg/L)	----	----	----	----	<0.001	----	----	----	----	----	----	----	<0.001	<0.001	<0.001
シス及びトランス-1,2-ジクロロエチレン(mg/L)	----	----	----	----	<0.002	----	----	----	----	----	----	----	<0.002	<0.002	<0.002
ジクロロメタン(mg/L)	----	----	----	----	<0.001	----	----	----	----	----	----	----	<0.001	<0.001	<0.001
テトラクロロエチレン(mg/L)	----	----	----	----	<0.001	----	----	----	----	----	----	----	<0.001	<0.001	<0.001
トリクロロエチレン(mg/L)	----	----	----	----	<0.001	----	----	----	----	----	----	----	<0.001	<0.001	<0.001
ベンゼン(mg/L)	----	----	----	----	<0.001	----	----	----	----	----	----	----	<0.001	<0.001	<0.001
塩素酸(mg/L)	<0.06	0.07	0.06	0.09	0.11	0.12	0.11	0.06	<0.06	<0.06	<0.06	<0.06	0.12	<0.06	<0.06
クロロ酢酸(mg/L)	<0.002	----	----	<0.002	----	----	<0.002	----	----	<0.002	----	----	<0.002	<0.002	<0.002
クロロホルム(mg/L)	----	0.012	----	----	0.038	----	----	----	0.007	----	0.004	----	0.038	0.004	0.015
ジクロロ酢酸(mg/L)	0.002	----	----	0.002	----	----	0.002	----	----	<0.002	----	----	0.002	<0.002	<0.002
ジブロモクロロメタン(mg/L)	----	0.004	----	----	0.001	----	----	----	0.004	----	0.005	----	0.005	0.001	0.004
臭素酸(mg/L)	----	----	<0.001	----	----	<0.001	----	----	<0.001	----	----	<0.001	<0.001	<0.001	<0.001
総トリクロロメタン(mg/L)	----	0.025	----	----	0.046	----	----	----	0.019	----	0.016	----	0.046	0.016	0.027
トリクロロ酢酸(mg/L)	0.003	----	----	0.010	----	----	0.003	----	----	<0.002	----	----	0.010	<0.002	0.004
ブロモジクロロメタン(mg/L)	----	0.008	----	----	0.007	----	----	----	0.007	----	0.005	----	0.008	0.005	0.007
ブロモホルム(mg/L)	----	0.001	----	----	<0.001	----	----	----	0.001	----	0.002	----	0.002	<0.001	0.001
ホルムアルデヒド(mg/L)	----	----	<0.004	----	<0.004	----	<0.004	----	----	<0.004	----	----	<0.004	<0.004	<0.004

水質検査年間統計表 (1/2)

令和4年度
かきつばた水系

城西配水区須賀町西須賀公園

月別	4	5	6	7	8	9	10	11	12	1	2	3	最高	最低	平均
採水年月日	R4.4.12	R4.5.17	R4.6.14	R4.7.12	R4.8.2	R4.9.13	R4.10.18	R4.11.15	R4.12.12	R5.1.24	R5.2.14	R5.3.14			
気温(°C)	23.8	21.5	21.3	31.2	33.8	32.0	21.6	20.9	12.6	6.5	8.1	12.3	33.8	6.5	20.5
水温(°C)	16.0	16.4	18.9	22.5	23.5	24.0	20.5	18.4	14.2	10.1	13.0	14.5	24.0	10.1	17.7
残留塩素(mg/L)	0.3	0.3	0.4	0.4	0.4	0.5	0.5	0.4	0.4	0.5	0.4	0.5	0.5	0.3	0.4
一般細菌(1mL中)	0	0	0	0	0	0	0	0	0	0	0	0	0	0	0
大腸菌(100mL中)	(-)	(-)	(-)	(-)	(-)	(-)	(-)	(-)	(-)	(-)	(-)	(-)	----	----	----
カドミウム及びその化合物(mg/L)	----	----	----	----	----	<0.0003	----	----	----	----	----	----	<0.0003	<0.0003	<0.0003
水銀及びその化合物(mg/L)	----	----	----	----	----	----	----	----	----	----	----	----	----	----	----
セレン及びその化合物(mg/L)	----	----	----	----	----	<0.001	----	----	----	----	----	----	<0.001	<0.001	<0.001
鉛及びその化合物(mg/L)	----	----	----	----	----	<0.001	----	----	----	----	----	----	<0.001	<0.001	<0.001
ヒ素及びその化合物(mg/L)	----	----	<0.001	----	----	<0.001	----	----	<0.001	----	----	<0.001	<0.001	<0.001	<0.001
六価クロム化合物(mg/L)	----	----	<0.002	----	----	<0.002	----	----	<0.002	----	----	<0.002	<0.002	<0.002	<0.002
亜硝酸態窒素(mg/L)	<0.004	----	----	<0.004	----	----	<0.004	----	----	<0.004	----	----	<0.004	<0.004	<0.004
シアン化物イオン及び塩化シアン(mg/L)	----	<0.001	----	----	----	<0.001	----	----	<0.001	----	----	<0.001	<0.001	<0.001	<0.001
硝酸態窒素及び亜硝酸態窒素(mg/L)	1.1	----	----	1.2	----	----	1.3	----	----	1.3	----	----	1.3	1.1	1.2
フッ素及びその化合物(mg/L)	0.21	----	----	0.20	----	----	0.21	----	----	0.20	----	----	0.21	0.20	0.21
ホウ素及びその化合物(mg/L)	----	----	0.03	----	----	0.03	----	----	0.04	----	----	0.04	0.04	0.03	0.04
四塩化炭素(mg/L)	----	----	----	----	<0.0002	----	----	----	----	----	----	----	<0.0002	<0.0002	<0.0002
1,4-ジオキサン(mg/L)	----	----	----	----	<0.001	----	----	----	----	----	----	----	<0.001	<0.001	<0.001
シス及びトランス-1,2-ジクロロエチレン(mg/L)	----	----	----	----	<0.002	----	----	----	----	----	----	----	<0.002	<0.002	<0.002
ジクロロメタン(mg/L)	----	----	----	----	<0.001	----	----	----	----	----	----	----	<0.001	<0.001	<0.001
テトラクロロエチレン(mg/L)	----	----	----	----	<0.001	----	----	----	----	----	----	----	<0.001	<0.001	<0.001
トリクロロエチレン(mg/L)	----	----	----	----	<0.001	----	----	----	----	----	----	----	<0.001	<0.001	<0.001
ベンゼン(mg/L)	----	----	----	----	<0.001	----	----	----	----	----	----	----	<0.001	<0.001	<0.001
塩素酸(mg/L)	<0.06	0.07	0.07	0.10	0.12	0.13	0.12	0.07	0.06	<0.06	<0.06	<0.06	0.13	<0.06	0.06
クロロ酢酸(mg/L)	<0.002	----	----	<0.002	----	----	<0.002	----	----	<0.002	----	----	<0.002	<0.002	<0.002
クロロホルム(mg/L)	----	0.011	----	----	0.036	----	----	----	0.007	----	0.004	----	0.036	0.004	0.015
ジクロロ酢酸(mg/L)	<0.002	----	----	0.004	----	----	0.002	----	----	<0.002	----	----	0.004	<0.002	<0.002
ジブロモクロロメタン(mg/L)	----	0.004	----	----	0.001	----	----	----	0.003	----	0.004	----	0.004	0.001	0.003
臭素酸(mg/L)	----	----	<0.001	----	----	<0.001	----	----	<0.001	----	----	<0.001	<0.001	<0.001	<0.001
総トリクロロメタン(mg/L)	----	0.022	----	----	0.044	----	----	----	0.016	----	0.014	----	0.044	0.014	0.024
トリクロロ酢酸(mg/L)	0.003	----	----	0.011	----	----	0.003	----	----	<0.002	----	----	0.011	<0.002	0.004
ブロモジクロロメタン(mg/L)	----	0.007	----	----	0.007	----	----	----	0.005	----	0.004	----	0.007	0.004	0.006
ブロモホルム(mg/L)	----	<0.001	----	----	<0.001	----	----	----	0.001	----	0.002	----	0.002	<0.001	<0.001
ホルムアルデヒド(mg/L)	----	----	<0.004	----	<0.004	----	<0.004	----	----	<0.004	----	----	<0.004	<0.004	<0.004

水質検査年間統計表 (1/2)

令和4年度
かきつばた水系

北部配水区福角町堀江支所

月 別	4	5	6	7	8	9	10	11	12	1	2	3	最高	最低	平均
採水年月日	R4.4.12	R4.5.17	R4.6.14	R4.7.12	R4.8.2	R4.9.13	R4.10.18	R4.11.15	R4.12.12	R5.1.24	R5.2.14	R5.3.14			
気温(°C)	19.8	20.4	23.1	29.2	28.1	30.0	22.4	14.8	12.2	7.1	11.9	17.4	30.0	7.1	19.7
水温(°C)	18.1	18.6	22.0	27.8	28.5	26.7	22.8	18.0	17.0	16.0	16.5	13.0	28.5	13.0	20.4
残留塩素(mg/L)	0.4	0.4	0.3	0.4	0.5	0.5	0.5	0.4	0.4	0.4	0.4	0.4	0.5	0.3	0.4
一般細菌(1mL中)	0	0	0	0	0	0	0	0	0	0	0	0	0	0	0
大腸菌(100mL中)	(-)	(-)	(-)	(-)	(-)	(-)	(-)	(-)	(-)	(-)	(-)	(-)	----	----	----
カドミウム及びその化合物(mg/L)	----	----	----	----	----	<0.0003	----	----	----	----	----	----	<0.0003	<0.0003	<0.0003
水銀及びその化合物(mg/L)	----	----	----	----	----	----	----	----	----	----	----	----	----	----	----
セレン及びその化合物(mg/L)	----	----	----	----	----	<0.001	----	----	----	----	----	----	<0.001	<0.001	<0.001
鉛及びその化合物(mg/L)	----	----	----	----	----	<0.001	----	----	----	----	----	----	<0.001	<0.001	<0.001
ヒ素及びその化合物(mg/L)	----	----	<0.001	----	----	<0.001	----	----	<0.001	----	----	<0.001	<0.001	<0.001	<0.001
六価クロム化合物(mg/L)	----	----	<0.002	----	----	<0.002	----	----	<0.002	----	----	<0.002	<0.002	<0.002	<0.002
亜硝酸態窒素(mg/L)	<0.004	----	----	<0.004	----	----	<0.004	----	----	<0.004	----	----	<0.004	<0.004	<0.004
シアン化物イオン及び塩化シアン(mg/L)	----	<0.001	----	----	----	<0.001	----	----	<0.001	----	----	<0.001	<0.001	<0.001	<0.001
硝酸態窒素及び亜硝酸態窒素(mg/L)	1.5	----	----	1.6	----	----	1.6	----	----	1.5	----	----	1.6	1.5	1.6
フッ素及びその化合物(mg/L)	0.10	----	----	0.11	----	----	0.10	----	----	0.13	----	----	0.13	0.10	0.11
ホウ素及びその化合物(mg/L)	----	----	0.05	----	----	0.04	----	----	0.04	----	----	0.04	0.05	0.04	0.04
四塩化炭素(mg/L)	----	----	----	----	<0.0002	----	----	----	----	----	----	----	<0.0002	<0.0002	<0.0002
1,4-ジオキサン(mg/L)	----	----	----	----	<0.001	----	----	----	----	----	----	----	<0.001	<0.001	<0.001
シス及びトランス-1,2-ジクロロエチレン(mg/L)	----	----	----	----	<0.002	----	----	----	----	----	----	----	<0.002	<0.002	<0.002
ジクロロメタン(mg/L)	----	----	----	----	<0.001	----	----	----	----	----	----	----	<0.001	<0.001	<0.001
テトラクロロエチレン(mg/L)	----	----	----	----	<0.001	----	----	----	----	----	----	----	<0.001	<0.001	<0.001
トリクロロエチレン(mg/L)	----	----	----	----	<0.001	----	----	----	----	----	----	----	<0.001	<0.001	<0.001
ベンゼン(mg/L)	----	----	----	----	<0.001	----	----	----	----	----	----	----	<0.001	<0.001	<0.001
塩素酸(mg/L)	<0.06	<0.06	0.07	0.10	0.15	0.16	0.15	0.06	<0.06	0.10	0.08	0.08	0.16	<0.06	0.08
クロロ酢酸(mg/L)	<0.002	----	----	<0.002	----	----	<0.002	----	----	<0.002	----	----	<0.002	<0.002	<0.002
クロロホルム(mg/L)	----	<0.001	----	----	0.001	----	----	<0.001	----	----	<0.001	----	0.001	<0.001	<0.001
ジクロロ酢酸(mg/L)	<0.002	----	----	<0.002	----	----	<0.002	----	----	<0.002	----	----	<0.002	<0.002	<0.002
ジブロモクロロメタン(mg/L)	----	0.002	----	----	0.003	----	----	0.002	----	----	0.003	----	0.003	0.002	0.003
臭素酸(mg/L)	----	----	<0.001	----	----	<0.001	----	----	<0.001	----	----	<0.001	<0.001	<0.001	<0.001
総トリクロロメタン(mg/L)	----	0.004	----	----	0.009	----	----	0.004	----	----	0.007	----	0.009	0.004	0.006
トリクロロ酢酸(mg/L)	<0.002	----	----	<0.002	----	----	<0.002	----	----	<0.002	----	----	<0.002	<0.002	<0.002
ブロモジクロロメタン(mg/L)	----	<0.001	----	----	0.002	----	----	<0.001	----	----	0.002	----	0.002	<0.001	0.001
ブロモホルム(mg/L)	----	0.002	----	----	0.003	----	----	0.002	----	----	0.002	----	0.003	0.002	0.002
ホルムアルデヒド(mg/L)	----	----	<0.004	----	<0.004	----	<0.004	----	----	<0.004	----	----	<0.004	<0.004	<0.004

水質検査年間統計表 (1/2)

令和4年度
かきつばた水系

三津配水区辰巳町たつみ公園

月 別	4	5	6	7	8	9	10	11	12	1	2	3	最高	最低	平均
採水年月日	R4.4.12	R4.5.17	R4.6.14	R4.7.12	R4.8.2	R4.9.13	R4.10.18	R4.11.15	R4.12.12	R5.1.24	R5.2.14	R5.3.14			
気温(°C)	25.3	19.1	25.1	31.3	32.5	32.2	20.9	18.9	13.2	6.1	9.2	13.8	32.5	6.1	20.6
水温(°C)	19.0	18.5	22.0	27.5	28.0	28.0	23.8	19.5	15.0	11.0	13.0	15.0	28.0	11.0	20.0
残留塩素(mg/L)	0.4	0.3	0.4	0.3	0.3	0.3	0.4	0.3	0.4	0.4	0.4	0.4	0.4	0.3	0.4
一般細菌(1mL中)	0	0	0	0	0	0	0	0	0	0	0	0	0	0	0
大腸菌(100mL中)	(-)	(-)	(-)	(-)	(-)	(-)	(-)	(-)	(-)	(-)	(-)	(-)	----	----	----
カドミウム及びその化合物(mg/L)	----	----	----	----	----	<0.0003	----	----	----	----	----	----	<0.0003	<0.0003	<0.0003
水銀及びその化合物(mg/L)	----	----	----	----	----	----	----	----	----	----	----	----	----	----	----
セレン及びその化合物(mg/L)	----	----	----	----	----	<0.001	----	----	----	----	----	----	<0.001	<0.001	<0.001
鉛及びその化合物(mg/L)	----	----	----	----	----	<0.001	----	----	----	----	----	----	<0.001	<0.001	<0.001
ヒ素及びその化合物(mg/L)	----	----	<0.001	----	----	<0.001	----	----	<0.001	----	----	<0.001	<0.001	<0.001	<0.001
六価クロム化合物(mg/L)	----	----	<0.002	----	----	<0.002	----	----	<0.002	----	----	<0.002	<0.002	<0.002	<0.002
亜硝酸態窒素(mg/L)	<0.004	----	----	<0.004	----	----	<0.004	----	----	<0.004	----	----	<0.004	<0.004	<0.004
シアン化物イオン及び塩化シアン(mg/L)	----	<0.001	----	----	----	<0.001	----	----	<0.001	----	----	<0.001	<0.001	<0.001	<0.001
硝酸態窒素及び亜硝酸態窒素(mg/L)	1.5	----	----	1.6	----	----	1.6	----	----	1.6	----	----	1.6	1.5	1.6
フッ素及びその化合物(mg/L)	0.10	----	----	0.10	----	----	0.10	----	----	0.11	----	----	0.11	0.10	0.10
ホウ素及びその化合物(mg/L)	----	----	0.03	----	----	0.04	----	----	0.04	----	----	0.04	0.04	0.03	0.04
四塩化炭素(mg/L)	----	----	----	----	<0.0002	----	----	----	----	----	----	----	<0.0002	<0.0002	<0.0002
1,4-ジオキサン(mg/L)	----	----	----	----	<0.001	----	----	----	----	----	----	----	<0.001	<0.001	<0.001
シス及びトランス-1,2-ジクロロエチレン(mg/L)	----	----	----	----	<0.002	----	----	----	----	----	----	----	<0.002	<0.002	<0.002
ジクロロメタン(mg/L)	----	----	----	----	<0.001	----	----	----	----	----	----	----	<0.001	<0.001	<0.001
テトラクロロエチレン(mg/L)	----	----	----	----	<0.001	----	----	----	----	----	----	----	<0.001	<0.001	<0.001
トリクロロエチレン(mg/L)	----	----	----	----	<0.001	----	----	----	----	----	----	----	<0.001	<0.001	<0.001
ベンゼン(mg/L)	----	----	----	----	<0.001	----	----	----	----	----	----	----	<0.001	<0.001	<0.001
塩素酸(mg/L)	<0.06	<0.06	<0.06	0.09	0.15	0.15	0.14	0.06	<0.06	<0.06	<0.06	<0.06	0.15	<0.06	<0.06
クロロ酢酸(mg/L)	<0.002	----	----	<0.002	----	----	<0.002	----	----	<0.002	----	----	<0.002	<0.002	<0.002
クロロホルム(mg/L)	----	<0.001	----	----	0.002	----	----	<0.001	----	----	<0.001	----	0.002	<0.001	<0.001
ジクロロ酢酸(mg/L)	<0.002	----	----	<0.002	----	----	<0.002	----	----	<0.002	----	----	<0.002	<0.002	<0.002
ジブロモクロロメタン(mg/L)	----	0.002	----	----	0.003	----	----	0.002	----	----	0.002	----	0.003	0.002	0.002
臭素酸(mg/L)	----	----	<0.001	----	----	<0.001	----	----	<0.001	----	----	<0.001	<0.001	<0.001	<0.001
総トリクロロメタン(mg/L)	----	0.004	----	----	0.010	----	----	0.004	----	----	0.005	----	0.010	0.004	0.006
トリクロロ酢酸(mg/L)	<0.002	----	----	<0.002	----	----	<0.002	----	----	<0.002	----	----	<0.002	<0.002	<0.002
ブロモジクロロメタン(mg/L)	----	<0.001	----	----	0.002	----	----	<0.001	----	----	0.001	----	0.002	<0.001	<0.001
ブロモホルム(mg/L)	----	0.002	----	----	0.003	----	----	0.002	----	----	0.002	----	0.003	0.002	0.002
ホルムアルデヒド(mg/L)	----	----	<0.004	----	<0.004	----	<0.004	----	----	<0.004	----	----	<0.004	<0.004	<0.004

水質検査年間統計表 (1/2)

令和4年度
かきつばた水系

三津配水区石風呂町すみれの北公園

月 別	4	5	6	7	8	9	10	11	12	1	2	3	最高	最低	平均
採水年月日	R4.4.12	R4.5.17	R4.6.14	R4.7.12	R4.8.2	R4.9.13	R4.10.18	R4.11.15	R4.12.12	R5.1.24	R5.2.14	R5.3.14			
気温(°C)	22.5	20.9	21.2	29.9	32.4	31.2	21.1	18.9	11.4	9.3	10.2	13.3	32.4	9.3	20.2
水温(°C)	18.8	18.5	21.5	29.6	29.5	28.5	21.5	16.8	11.9	6.6	8.3	14.8	29.6	6.6	18.9
残留塩素(mg/L)	0.3	0.4	0.4	0.4	0.3	0.4	0.4	0.3	0.3	0.4	0.4	0.4	0.4	0.3	0.4
一般細菌(1mL中)	0	0	0	0	0	0	0	0	0	0	0	0	0	0	0
大腸菌(100mL中)	(-)	(-)	(-)	(-)	(-)	(-)	(-)	(-)	(-)	(-)	(-)	(-)	----	----	----
カドミウム及びその化合物(mg/L)	----	----	----	----	----	<0.0003	----	----	----	----	----	----	<0.0003	<0.0003	<0.0003
水銀及びその化合物(mg/L)	----	----	----	----	----	----	----	----	----	----	----	----	----	----	----
セレン及びその化合物(mg/L)	----	----	----	----	----	<0.001	----	----	----	----	----	----	<0.001	<0.001	<0.001
鉛及びその化合物(mg/L)	----	----	----	----	----	<0.001	----	----	----	----	----	----	<0.001	<0.001	<0.001
ヒ素及びその化合物(mg/L)	----	----	<0.001	----	----	<0.001	----	----	<0.001	----	----	<0.001	<0.001	<0.001	<0.001
六価クロム化合物(mg/L)	----	----	<0.002	----	----	<0.002	----	----	<0.002	----	----	<0.002	<0.002	<0.002	<0.002
亜硝酸態窒素(mg/L)	<0.004	----	----	<0.004	----	----	<0.004	----	----	<0.004	----	----	<0.004	<0.004	<0.004
シアン化物イオン及び塩化シアン(mg/L)	----	<0.001	----	----	----	<0.001	----	----	<0.001	----	----	<0.001	<0.001	<0.001	<0.001
硝酸態窒素及び亜硝酸態窒素(mg/L)	1.5	----	----	1.6	----	----	1.6	----	----	1.6	----	----	1.6	1.5	1.6
フッ素及びその化合物(mg/L)	0.10	----	----	0.09	----	----	0.10	----	----	0.11	----	----	0.11	0.09	0.10
ホウ素及びその化合物(mg/L)	----	----	0.03	----	----	0.04	----	----	0.04	----	----	0.04	0.04	0.03	0.04
四塩化炭素(mg/L)	----	----	----	----	<0.0002	----	----	----	----	----	----	----	<0.0002	<0.0002	<0.0002
1,4-ジオキサン(mg/L)	----	----	----	----	<0.001	----	----	----	----	----	----	----	<0.001	<0.001	<0.001
シス及びトランス-1,2-ジクロロエチレン(mg/L)	----	----	----	----	<0.002	----	----	----	----	----	----	----	<0.002	<0.002	<0.002
ジクロロメタン(mg/L)	----	----	----	----	<0.001	----	----	----	----	----	----	----	<0.001	<0.001	<0.001
テトラクロロエチレン(mg/L)	----	----	----	----	<0.001	----	----	----	----	----	----	----	<0.001	<0.001	<0.001
トリクロロエチレン(mg/L)	----	----	----	----	<0.001	----	----	----	----	----	----	----	<0.001	<0.001	<0.001
ベンゼン(mg/L)	----	----	----	----	<0.001	----	----	----	----	----	----	----	<0.001	<0.001	<0.001
塩素酸(mg/L)	<0.06	<0.06	0.06	0.10	0.16	0.16	0.15	0.07	0.06	<0.06	<0.06	<0.06	0.16	<0.06	0.06
クロロ酢酸(mg/L)	<0.002	----	----	<0.002	----	----	<0.002	----	----	<0.002	----	----	<0.002	<0.002	<0.002
クロロホルム(mg/L)	----	<0.001	----	----	0.004	----	----	<0.001	----	----	<0.001	----	0.004	<0.001	0.001
ジクロロ酢酸(mg/L)	<0.002	----	----	<0.002	----	----	<0.002	----	----	<0.002	----	----	<0.002	<0.002	<0.002
ジブロモクロロメタン(mg/L)	----	0.004	----	----	0.005	----	----	0.003	----	----	0.003	----	0.005	0.003	0.004
臭素酸(mg/L)	----	----	<0.001	----	----	<0.001	----	----	<0.001	----	----	<0.001	<0.001	<0.001	<0.001
総トリクロロメタン(mg/L)	----	0.009	----	----	0.017	----	----	0.008	----	----	0.007	----	0.017	0.007	0.010
トリクロロ酢酸(mg/L)	<0.002	----	----	<0.002	----	----	<0.002	----	----	<0.002	----	----	<0.002	<0.002	<0.002
ブロモジクロロメタン(mg/L)	----	0.002	----	----	0.004	----	----	0.002	----	----	0.002	----	0.004	0.002	0.003
ブロモホルム(mg/L)	----	0.003	----	----	0.004	----	----	0.003	----	----	0.002	----	0.004	0.002	0.003
ホルムアルデヒド(mg/L)	----	----	<0.004	----	<0.004	----	<0.004	----	----	<0.004	----	----	<0.004	<0.004	<0.004

水質検査年間統計表 (1/2)

令和4年度
かきつばた水系

三津配水区泊町船越緑地公園

月別	4	5	6	7	8	9	10	11	12	1	2	3	最高	最低	平均
採水年月日	R4.4.12	R4.5.17	R4.6.14	R4.7.12	R4.8.2	R4.9.13	R4.10.18	R4.11.15	R4.12.12	R5.1.24	R5.2.14	R5.3.14			
気温(°C)	20.3	19.2	19.4	28.6	30.3	31.9	20.8	22.2	13.3	7.2	7.8	10.4	31.9	7.2	19.3
水温(°C)	18.3	19.4	22.8	29.5	28.1	29.0	23.0	19.3	14.8	9.5	10.6	13.6	29.5	9.5	19.8
残留塩素(mg/L)	0.4	0.4	0.4	0.4	0.4	0.4	0.4	0.4	0.4	0.5	0.4	0.5	0.5	0.4	0.4
一般細菌(1mL中)	0	0	0	0	0	0	0	0	0	0	0	0	0	0	0
大腸菌(100mL中)	(-)	(-)	(-)	(-)	(-)	(-)	(-)	(-)	(-)	(-)	(-)	(-)	----	----	----
カドミウム及びその化合物(mg/L)	----	----	----	----	----	<0.0003	----	----	----	----	----	----	<0.0003	<0.0003	<0.0003
水銀及びその化合物(mg/L)	----	----	----	----	----	----	----	----	----	----	----	----	----	----	----
セレン及びその化合物(mg/L)	----	----	----	----	----	<0.001	----	----	----	----	----	----	<0.001	<0.001	<0.001
鉛及びその化合物(mg/L)	----	----	----	----	----	<0.001	----	----	----	----	----	----	<0.001	<0.001	<0.001
ヒ素及びその化合物(mg/L)	----	----	<0.001	----	----	<0.001	----	----	<0.001	----	----	<0.001	<0.001	<0.001	<0.001
六価クロム化合物(mg/L)	----	----	<0.002	----	----	<0.002	----	----	<0.002	----	----	<0.002	<0.002	<0.002	<0.002
亜硝酸態窒素(mg/L)	<0.004	----	----	<0.004	----	----	<0.004	----	----	<0.004	----	----	<0.004	<0.004	<0.004
シアン化物イオン及び塩化シアン(mg/L)	----	<0.001	----	----	----	<0.001	----	----	<0.001	----	----	<0.001	<0.001	<0.001	<0.001
硝酸態窒素及び亜硝酸態窒素(mg/L)	1.5	----	----	1.6	----	----	1.6	----	----	1.6	----	----	1.6	1.5	1.6
フッ素及びその化合物(mg/L)	0.10	----	----	0.10	----	----	0.10	----	----	0.11	----	----	0.11	0.10	0.10
ホウ素及びその化合物(mg/L)	----	----	0.03	----	----	0.04	----	----	0.04	----	----	0.04	0.04	0.03	0.04
四塩化炭素(mg/L)	----	----	----	----	<0.0002	----	----	----	----	----	----	----	<0.0002	<0.0002	<0.0002
1,4-ジオキサン(mg/L)	----	----	----	----	<0.001	----	----	----	----	----	----	----	<0.001	<0.001	<0.001
シス及びトランス-1,2-ジクロロエチレン(mg/L)	----	----	----	----	<0.002	----	----	----	----	----	----	----	<0.002	<0.002	<0.002
ジクロロメタン(mg/L)	----	----	----	----	<0.001	----	----	----	----	----	----	----	<0.001	<0.001	<0.001
テトラクロロエチレン(mg/L)	----	----	----	----	<0.001	----	----	----	----	----	----	----	<0.001	<0.001	<0.001
トリクロロエチレン(mg/L)	----	----	----	----	<0.001	----	----	----	----	----	----	----	<0.001	<0.001	<0.001
ベンゼン(mg/L)	----	----	----	----	<0.001	----	----	----	----	----	----	----	<0.001	<0.001	<0.001
塩素酸(mg/L)	<0.06	<0.06	0.07	0.10	0.16	0.18	0.16	0.09	0.10	0.08	0.07	<0.06	0.18	<0.06	0.08
クロロ酢酸(mg/L)	<0.002	----	----	<0.002	----	----	<0.002	----	----	<0.002	----	----	<0.002	<0.002	<0.002
クロロホルム(mg/L)	----	<0.001	----	----	0.003	----	----	<0.001	----	----	<0.001	----	0.003	<0.001	<0.001
ジクロロ酢酸(mg/L)	<0.002	----	----	<0.002	----	----	<0.002	----	----	<0.002	----	----	<0.002	<0.002	<0.002
ジブromクロロメタン(mg/L)	----	0.005	----	----	0.006	----	----	0.004	----	----	0.003	----	0.006	0.003	0.005
臭素酸(mg/L)	----	----	<0.001	----	----	<0.001	----	----	<0.001	----	----	<0.001	<0.001	<0.001	<0.001
総トリハロメタン(mg/L)	----	0.011	----	----	0.017	----	----	0.010	----	----	0.008	----	0.017	0.008	0.012
トリクロロ酢酸(mg/L)	<0.002	----	----	<0.002	----	----	<0.002	----	----	<0.002	----	----	<0.002	<0.002	<0.002
ブromジクロロメタン(mg/L)	----	0.002	----	----	0.004	----	----	0.002	----	----	0.002	----	0.004	0.002	0.003
ブromホルム(mg/L)	----	0.004	----	----	0.004	----	----	0.004	----	----	0.003	----	0.004	0.003	0.004
ホルムアルデヒド(mg/L)	----	----	<0.004	----	<0.004	----	<0.004	----	----	<0.004	----	----	<0.004	<0.004	<0.004

水質検査年間統計表 (1/2)

令和4年度
かきつばた水系

光洋台配水区光洋台光洋台集会所

月 別	4	5	6	7	8	9	10	11	12	1	2	3	最高	最低	平均
採水年月日	R4.4.12	R4.5.17	R4.6.14	R4.7.12	R4.8.2	R4.9.13	R4.10.18	R4.11.15	R4.12.12	R5.1.24	R5.2.14	R5.3.14			
気温(°C)	19.3	17.7	19.4	26.3	30.1	27.5	19.3	16.3	10.1	5.5	6.2	10.4	30.1	5.5	17.3
水温(°C)	18.1	20.5	24.3	29.0	29.9	28.0	23.6	19.2	14.8	16.5	17.9	14.0	29.9	14.0	21.3
残留塩素(mg/L)	0.4	0.4	0.3	0.5	0.4	0.4	0.5	0.4	0.4	0.4	0.4	0.5	0.5	0.3	0.4
一般細菌(1mL中)	0	0	0	0	0	0	0	0	0	0	0	0	0	0	0
大腸菌(100mL中)	(-)	(-)	(-)	(-)	(-)	(-)	(-)	(-)	(-)	(-)	(-)	(-)	----	----	----
カドミウム及びその化合物(mg/L)	----	----	----	----	----	<0.0003	----	----	----	----	----	----	<0.0003	<0.0003	<0.0003
水銀及びその化合物(mg/L)	----	----	----	----	----	----	----	----	----	----	----	----	----	----	----
セレン及びその化合物(mg/L)	----	----	----	----	----	<0.001	----	----	----	----	----	----	<0.001	<0.001	<0.001
鉛及びその化合物(mg/L)	----	----	----	----	----	<0.001	----	----	----	----	----	----	<0.001	<0.001	<0.001
ヒ素及びその化合物(mg/L)	----	----	<0.001	----	----	<0.001	----	----	<0.001	----	----	<0.001	<0.001	<0.001	<0.001
六価クロム化合物(mg/L)	----	----	<0.002	----	----	<0.002	----	----	<0.002	----	----	<0.002	<0.002	<0.002	<0.002
亜硝酸態窒素(mg/L)	<0.004	----	----	<0.004	----	----	<0.004	----	----	<0.004	----	----	<0.004	<0.004	<0.004
シアン化物イオン及び塩化シアン(mg/L)	----	<0.001	----	----	----	<0.001	----	----	<0.001	----	----	<0.001	<0.001	<0.001	<0.001
硝酸態窒素及び亜硝酸態窒素(mg/L)	1.5	----	----	1.6	----	----	1.6	----	----	1.6	----	----	1.6	1.5	1.6
フッ素及びその化合物(mg/L)	0.10	----	----	0.11	----	----	0.10	----	----	0.11	----	----	0.11	0.10	0.11
ホウ素及びその化合物(mg/L)	----	----	0.04	----	----	0.04	----	----	0.05	----	----	0.04	0.05	0.04	0.04
四塩化炭素(mg/L)	----	----	----	----	<0.0002	----	----	----	----	----	----	----	<0.0002	<0.0002	<0.0002
1,4-ジオキサン(mg/L)	----	----	----	----	<0.001	----	----	----	----	----	----	----	<0.001	<0.001	<0.001
シス及びトランス-1,2-ジクロロエチレン(mg/L)	----	----	----	----	<0.002	----	----	----	----	----	----	----	<0.002	<0.002	<0.002
ジクロロメタン(mg/L)	----	----	----	----	<0.001	----	----	----	----	----	----	----	<0.001	<0.001	<0.001
テトラクロロエチレン(mg/L)	----	----	----	----	<0.001	----	----	----	----	----	----	----	<0.001	<0.001	<0.001
トリクロロエチレン(mg/L)	----	----	----	----	<0.001	----	----	----	----	----	----	----	<0.001	<0.001	<0.001
ベンゼン(mg/L)	----	----	----	----	<0.001	----	----	----	----	----	----	----	<0.001	<0.001	<0.001
塩素酸(mg/L)	<0.06	<0.06	0.06	0.12	0.17	0.17	0.17	0.07	0.08	0.06	<0.06	<0.06	0.17	<0.06	0.08
クロロ酢酸(mg/L)	<0.002	----	----	<0.002	----	----	<0.002	----	----	<0.002	----	----	<0.002	<0.002	<0.002
クロロホルム(mg/L)	----	<0.001	----	----	0.003	----	----	<0.001	----	----	<0.001	----	0.003	<0.001	<0.001
ジクロロ酢酸(mg/L)	<0.002	----	----	<0.002	----	----	<0.002	----	----	<0.002	----	----	<0.002	<0.002	<0.002
ジブロモクロロメタン(mg/L)	----	0.004	----	----	0.006	----	----	0.004	----	----	0.003	----	0.006	0.003	0.004
臭素酸(mg/L)	----	----	<0.001	----	----	<0.001	----	----	<0.001	----	----	<0.001	<0.001	<0.001	<0.001
総トリクロロメタン(mg/L)	----	0.009	----	----	0.017	----	----	0.009	----	----	0.008	----	0.017	0.008	0.011
トリクロロ酢酸(mg/L)	<0.002	----	----	<0.002	----	----	<0.002	----	----	<0.002	----	----	<0.002	<0.002	<0.002
ブロモジクロロメタン(mg/L)	----	0.002	----	----	0.004	----	----	0.002	----	----	0.002	----	0.004	0.002	0.003
ブロモホルム(mg/L)	----	0.003	----	----	0.004	----	----	0.003	----	----	0.003	----	0.004	0.003	0.003
ホルムアルデヒド(mg/L)	----	----	<0.004	----	<0.004	----	<0.004	----	----	<0.004	----	----	<0.004	<0.004	<0.004

水質検査年間統計表 (1/2)

令和4年度
垣生水系

西部配水区西垣生町垣生支所

月 別	4	5	6	7	8	9	10	11	12	1	2	3	最高	最低	平均
採水年月日	R4.4.12	R4.5.17	R4.6.14	R4.7.12	R4.8.2	R4.9.13	R4.10.18	R4.11.15	R4.12.12	R5.1.24	R5.2.14	R5.3.14			
気温(°C)	23.2	21.9	21.6	28.8	30.3	28.3	23.3	20.5	16.1	7.8	12.2	15.9	30.3	7.8	20.8
水温(°C)	17.9	18.7	22.5	28.1	28.1	28.5	24.9	20.8	15.0	11.0	11.3	14.7	28.5	11.0	20.1
残留塩素(mg/L)	0.5	0.4	0.4	0.3	0.4	0.3	0.4	0.4	0.4	0.5	0.4	0.4	0.5	0.3	0.4
一般細菌(1mL中)	0	0	0	0	0	0	0	0	0	0	0	0	0	0	0
大腸菌(100mL中)	(-)	(-)	(-)	(-)	(-)	(-)	(-)	(-)	(-)	(-)	(-)	(-)	----	----	----
カドミウム及びその化合物(mg/L)	----	----	----	----	----	<0.0003	----	----	----	----	----	----	<0.0003	<0.0003	<0.0003
水銀及びその化合物(mg/L)	----	----	----	----	----	----	----	----	----	----	----	----	----	----	----
セレン及びその化合物(mg/L)	----	----	----	----	----	<0.001	----	----	----	----	----	----	<0.001	<0.001	<0.001
鉛及びその化合物(mg/L)	----	----	----	----	----	<0.001	----	----	----	----	----	----	<0.001	<0.001	<0.001
ヒ素及びその化合物(mg/L)	----	----	<0.001	----	----	<0.001	----	----	<0.001	----	----	<0.001	<0.001	<0.001	<0.001
六価クロム化合物(mg/L)	----	----	<0.002	----	----	<0.002	----	----	<0.002	----	----	<0.002	<0.002	<0.002	<0.002
亜硝酸態窒素(mg/L)	<0.004	----	----	<0.004	----	----	<0.004	----	----	<0.004	----	----	<0.004	<0.004	<0.004
シアン化物イオン及び塩化シアン(mg/L)	----	<0.001	----	----	----	<0.001	----	----	<0.001	----	----	<0.001	<0.001	<0.001	<0.001
硝酸態窒素及び亜硝酸態窒素(mg/L)	1.1	----	----	0.95	----	----	1.1	----	----	1.5	----	----	1.5	0.95	1.2
フッ素及びその化合物(mg/L)	0.19	----	----	0.20	----	----	0.16	----	----	0.18	----	----	0.20	0.16	0.18
ホウ素及びその化合物(mg/L)	----	----	0.08	----	----	0.06	----	----	0.10	----	----	0.07	0.10	0.06	0.08
四塩化炭素(mg/L)	----	----	----	----	<0.0002	----	----	----	----	----	----	----	<0.0002	<0.0002	<0.0002
1,4-ジオキサン(mg/L)	----	----	----	----	<0.001	----	----	----	----	----	----	----	<0.001	<0.001	<0.001
シス及びトランス-1,2-ジクロロエチレン(mg/L)	----	----	----	----	<0.002	----	----	----	----	----	----	----	<0.002	<0.002	<0.002
ジクロロメタン(mg/L)	----	----	----	----	<0.001	----	----	----	----	----	----	----	<0.001	<0.001	<0.001
テトラクロロエチレン(mg/L)	----	----	----	----	<0.001	----	----	----	----	----	----	----	<0.001	<0.001	<0.001
トリクロロエチレン(mg/L)	----	----	----	----	<0.001	----	----	----	----	----	----	----	<0.001	<0.001	<0.001
ベンゼン(mg/L)	----	----	----	----	<0.001	----	----	----	----	----	----	----	<0.001	<0.001	<0.001
塩素酸(mg/L)	0.17	0.27	0.29	0.44	0.38	0.49	0.22	0.20	0.14	0.09	0.07	0.16	0.49	0.07	0.24
クロロ酢酸(mg/L)	<0.002	----	----	<0.002	----	----	<0.002	----	----	<0.002	----	----	<0.002	<0.002	<0.002
クロロホルム(mg/L)	----	0.010	----	----	0.012	----	----	----	0.001	----	0.002	----	0.012	0.001	0.006
ジクロロ酢酸(mg/L)	0.002	----	----	0.002	----	----	<0.002	----	----	<0.002	----	----	0.002	<0.002	<0.002
ジブロモクロロメタン(mg/L)	----	0.006	----	----	0.007	----	----	----	0.006	----	0.006	----	0.007	0.006	0.006
臭素酸(mg/L)	----	----	<0.001	----	----	0.002	----	----	0.001	----	----	0.002	0.002	<0.001	0.001
総トリクロロメタン(mg/L)	----	0.026	----	----	0.029	----	----	----	0.013	----	0.015	----	0.029	0.013	0.021
トリクロロ酢酸(mg/L)	<0.002	----	----	0.005	----	----	<0.002	----	----	<0.002	----	----	0.005	<0.002	<0.002
ブロモジクロロメタン(mg/L)	----	0.010	----	----	0.009	----	----	----	0.004	----	0.005	----	0.010	0.004	0.007
ブロモホルム(mg/L)	----	<0.001	----	----	0.001	----	----	----	0.002	----	0.002	----	0.002	<0.001	0.001
ホルムアルデヒド(mg/L)	----	----	0.004	----	0.004	----	<0.004	----	----	<0.004	----	----	0.004	<0.004	<0.004

水質検査年間統計表 (1/2)

令和4年度
垣生水系

西部配水区南斎院町軽井沢配水池

月 別	4	5	6	7	8	9	10	11	12	1	2	3	最高	最低	平均
採水年月日	R4.4.12	R4.5.17	R4.6.14	R4.7.12	R4.8.2	R4.9.13	R4.10.18	R4.11.15	R4.12.12	R5.1.24	R5.2.14	R5.3.14			
気温(°C)	21.3	20.1	21.9	29.4	33.2	32.2	20.0	18.5	10.5	5.9	7.7	12.1	33.2	5.9	19.4
水温(°C)	17.0	19.3	22.0	27.5	28.2	27.9	20.1	18.8	13.7	11.0	10.6	13.6	28.2	10.6	19.1
残留塩素(mg/L)	0.4	0.4	0.4	0.3	0.4	0.4	0.5	0.4	0.4	0.5	0.4	0.4	0.5	0.3	0.4
一般細菌(1mL中)	0	0	0	0	0	0	0	0	0	0	0	0	0	0	0
大腸菌(100mL中)	(-)	(-)	(-)	(-)	(-)	(-)	(-)	(-)	(-)	(-)	(-)	(-)	----	----	----
カドミウム及びその化合物(mg/L)	----	----	----	----	----	<0.0003	----	----	----	----	----	----	<0.0003	<0.0003	<0.0003
水銀及びその化合物(mg/L)	----	----	----	----	----	----	----	----	----	----	----	----	----	----	----
セレン及びその化合物(mg/L)	----	----	----	----	----	<0.001	----	----	----	----	----	----	<0.001	<0.001	<0.001
鉛及びその化合物(mg/L)	----	----	----	----	----	<0.001	----	----	----	----	----	----	<0.001	<0.001	<0.001
ヒ素及びその化合物(mg/L)	----	----	<0.001	----	----	<0.001	----	----	<0.001	----	----	<0.001	<0.001	<0.001	<0.001
六価クロム化合物(mg/L)	----	----	<0.002	----	----	<0.002	----	----	<0.002	----	----	<0.002	<0.002	<0.002	<0.002
亜硝酸態窒素(mg/L)	<0.004	----	----	<0.004	----	----	<0.004	----	----	<0.004	----	----	<0.004	<0.004	<0.004
シアン化物イオン及び塩化シアン(mg/L)	----	<0.001	----	----	----	<0.001	----	----	<0.001	----	----	<0.001	<0.001	<0.001	<0.001
硝酸態窒素及び亜硝酸態窒素(mg/L)	1.1	----	----	0.98	----	----	1.1	----	----	1.6	----	----	1.6	0.98	1.2
フッ素及びその化合物(mg/L)	0.18	----	----	0.20	----	----	0.16	----	----	0.19	----	----	0.20	0.16	0.18
ホウ素及びその化合物(mg/L)	----	----	0.08	----	----	0.06	----	----	0.10	----	----	0.07	0.10	0.06	0.08
四塩化炭素(mg/L)	----	----	----	----	<0.0002	----	----	----	----	----	----	----	<0.0002	<0.0002	<0.0002
1,4-ジオキサン(mg/L)	----	----	----	----	<0.001	----	----	----	----	----	----	----	<0.001	<0.001	<0.001
シス及びトランス-1,2-ジクロロエチレン(mg/L)	----	----	----	----	<0.002	----	----	----	----	----	----	----	<0.002	<0.002	<0.002
ジクロロメタン(mg/L)	----	----	----	----	<0.001	----	----	----	----	----	----	----	<0.001	<0.001	<0.001
テトラクロロエチレン(mg/L)	----	----	----	----	<0.001	----	----	----	----	----	----	----	<0.001	<0.001	<0.001
トリクロロエチレン(mg/L)	----	----	----	----	<0.001	----	----	----	----	----	----	----	<0.001	<0.001	<0.001
ベンゼン(mg/L)	----	----	----	----	<0.001	----	----	----	----	----	----	----	<0.001	<0.001	<0.001
塩素酸(mg/L)	0.16	0.22	0.25	0.37	0.33	0.40	0.27	0.16	0.14	0.10	0.09	0.11	0.40	0.09	0.22
クロロ酢酸(mg/L)	<0.002	----	----	<0.002	----	----	<0.002	----	----	<0.002	----	----	<0.002	<0.002	<0.002
クロロホルム(mg/L)	----	0.013	----	----	0.015	----	----	----	0.002	----	0.002	----	0.015	0.002	0.008
ジクロロ酢酸(mg/L)	0.002	----	----	0.004	----	----	<0.002	----	----	<0.002	----	----	0.004	<0.002	<0.002
ジブロモクロロメタン(mg/L)	----	0.007	----	----	0.007	----	----	----	0.006	----	0.006	----	0.007	0.006	0.007
臭素酸(mg/L)	----	----	<0.001	----	----	0.001	----	----	<0.001	----	----	0.002	0.002	<0.001	<0.001
総トリクロロメタン(mg/L)	----	0.029	----	----	0.033	----	----	----	0.015	----	0.015	----	0.033	0.015	0.023
トリクロロ酢酸(mg/L)	<0.002	----	----	0.006	----	----	<0.002	----	----	<0.002	----	----	0.006	<0.002	<0.002
ブロモジクロロメタン(mg/L)	----	0.009	----	----	0.010	----	----	----	0.005	----	0.005	----	0.010	0.005	0.007
ブロモホルム(mg/L)	----	<0.001	----	----	0.001	----	----	----	0.002	----	0.002	----	0.002	<0.001	0.001
ホルムアルデヒド(mg/L)	----	----	<0.004	----	<0.004	----	<0.004	----	----	<0.004	----	----	<0.004	<0.004	<0.004

水質検査年間統計表 (1/2)

令和4年度
北条水系

北条配水区鴨之池鴨の池集会所

月 別	4	5	6	7	8	9	10	11	12	1	2	3	最高	最低	平均
採水年月日	R4.4.12	R4.5.17	R4.6.14	R4.7.12	R4.8.2	R4.9.13	R4.10.18	R4.11.15	R4.12.12	R5.1.24	R5.2.14	R5.3.14			
気温(°C)	22.1	20.3	21.2	30.9	31.4	31.2	22.0	17.3	11.9	5.5	8.9	12.2	31.4	5.5	19.6
水温(°C)	17.0	20.5	22.7	26.5	27.5	28.0	23.8	20.1	16.5	17.8	18.2	12.8	28.0	12.8	21.0
残留塩素(mg/L)	0.5	0.4	0.4	0.4	0.4	0.5	0.4	0.5	0.4	0.4	0.4	0.4	0.5	0.4	0.4
一般細菌(1mL中)	0	0	0	0	0	0	0	0	0	0	0	0	0	0	0
大腸菌(100mL中)	(-)	(-)	(-)	(-)	(-)	(-)	(-)	(-)	(-)	(-)	(-)	(-)	----	----	----
カドミウム及びその化合物(mg/L)	----	----	----	----	----	<0.0003	----	----	----	----	----	----	<0.0003	<0.0003	<0.0003
水銀及びその化合物(mg/L)	----	----	----	----	----	----	----	----	----	----	----	----	----	----	----
セレン及びその化合物(mg/L)	----	----	----	----	----	<0.001	----	----	----	----	----	----	<0.001	<0.001	<0.001
鉛及びその化合物(mg/L)	----	----	----	----	----	<0.001	----	----	----	----	----	----	<0.001	<0.001	<0.001
ヒ素及びその化合物(mg/L)	----	----	<0.001	----	----	<0.001	----	----	<0.001	----	----	<0.001	<0.001	<0.001	<0.001
六価クロム化合物(mg/L)	----	----	<0.002	----	----	<0.002	----	----	<0.002	----	----	<0.002	<0.002	<0.002	<0.002
亜硝酸態窒素(mg/L)	<0.004	----	----	<0.004	----	----	<0.004	----	----	<0.004	----	----	<0.004	<0.004	<0.004
シアン化物イオン及び塩化シアン(mg/L)	----	<0.001	----	----	----	<0.001	----	----	<0.001	----	----	<0.001	<0.001	<0.001	<0.001
硝酸態窒素及び亜硝酸態窒素(mg/L)	1.7	----	----	1.8	----	----	2.1	----	----	1.7	----	----	2.1	1.7	1.8
フッ素及びその化合物(mg/L)	0.34	----	----	0.32	----	----	0.31	----	----	0.31	----	----	0.34	0.31	0.32
ホウ素及びその化合物(mg/L)	----	----	0.02	----	----	0.02	----	----	0.02	----	----	0.02	0.02	0.02	0.02
四塩化炭素(mg/L)	----	----	----	----	<0.0002	----	----	----	----	----	----	----	<0.0002	<0.0002	<0.0002
1,4-ジオキサン(mg/L)	----	----	----	----	<0.001	----	----	----	----	----	----	----	<0.001	<0.001	<0.001
シス及びトランス-1,2-ジクロロエチレン(mg/L)	----	----	----	----	<0.002	----	----	----	----	----	----	----	<0.002	<0.002	<0.002
ジクロロメタン(mg/L)	----	----	----	----	<0.001	----	----	----	----	----	----	----	<0.001	<0.001	<0.001
テトラクロロエチレン(mg/L)	----	----	----	----	<0.001	----	----	----	----	----	----	----	<0.001	<0.001	<0.001
トリクロロエチレン(mg/L)	----	----	----	----	<0.001	----	----	----	----	----	----	----	<0.001	<0.001	<0.001
ベンゼン(mg/L)	----	----	----	----	<0.001	----	----	----	----	----	----	----	<0.001	<0.001	<0.001
塩素酸(mg/L)	<0.06	<0.06	0.08	0.12	0.16	0.16	0.09	0.09	<0.06	<0.06	<0.06	<0.06	0.16	<0.06	<0.06
クロロ酢酸(mg/L)	<0.002	----	----	<0.002	----	----	<0.002	----	----	<0.002	----	----	<0.002	<0.002	<0.002
クロロホルム(mg/L)	----	0.001	----	----	0.003	----	----	0.001	----	----	<0.001	----	0.003	<0.001	0.001
ジクロロ酢酸(mg/L)	<0.002	----	----	<0.002	----	----	<0.002	----	----	<0.002	----	----	<0.002	<0.002	<0.002
ジブロモクロロメタン(mg/L)	----	0.003	----	----	0.003	----	----	0.002	----	----	0.002	----	0.003	0.002	0.003
臭素酸(mg/L)	----	----	<0.001	----	----	<0.001	----	----	<0.001	----	----	<0.001	<0.001	<0.001	<0.001
総トリクロロメタン(mg/L)	----	0.006	----	----	0.009	----	----	0.005	----	----	0.003	----	0.009	0.003	0.006
トリクロロ酢酸(mg/L)	<0.002	----	----	<0.002	----	----	<0.002	----	----	<0.002	----	----	<0.002	<0.002	<0.002
ブロモジクロロメタン(mg/L)	----	0.002	----	----	0.003	----	----	0.002	----	----	0.001	----	0.003	0.001	0.002
ブロモホルム(mg/L)	----	<0.001	----	----	<0.001	----	----	<0.001	----	----	<0.001	----	<0.001	<0.001	<0.001
ホルムアルデヒド(mg/L)	----	----	<0.004	----	<0.004	----	<0.004	----	----	<0.004	----	----	<0.004	<0.004	<0.004

水質検査年間統計表 (1/2)

令和4年度
北条水系

浅海配水区浅海本谷小竹集会所

月 別	4	5	6	7	8	9	10	11	12	1	2	3	最高	最低	平均
採水年月日	R4.4.12	R4.5.17	R4.6.14	R4.7.12	R4.8.2	R4.9.13	R4.10.18	R4.11.15	R4.12.12	R5.1.24	R5.2.14	R5.3.14			
気温(°C)	20.2	18.6	19.5	29.2	29.8	27.8	19.3	16.1	10.5	6.5	8.4	10.0	29.8	6.5	18.0
水温(°C)	19.3	21.5	25.0	29.0	29.9	29.9	24.0	20.1	14.7	16.4	18.0	12.5	29.9	12.5	21.7
残留塩素(mg/L)	0.3	0.3	0.3	0.2	0.2	0.3	0.3	0.3	0.3	0.4	0.3	0.3	0.4	0.2	0.3
一般細菌(1mL中)	0	0	0	0	0	0	0	0	0	0	0	0	0	0	0
大腸菌(100mL中)	(-)	(-)	(-)	(-)	(-)	(-)	(-)	(-)	(-)	(-)	(-)	(-)	----	----	----
カドミウム及びその化合物(mg/L)	----	----	----	----	----	<0.0003	----	----	----	----	----	----	<0.0003	<0.0003	<0.0003
水銀及びその化合物(mg/L)	----	----	----	----	----	----	----	----	----	----	----	----	----	----	----
セレン及びその化合物(mg/L)	----	----	----	----	----	<0.001	----	----	----	----	----	----	<0.001	<0.001	<0.001
鉛及びその化合物(mg/L)	----	----	----	----	----	<0.001	----	----	----	----	----	----	<0.001	<0.001	<0.001
ヒ素及びその化合物(mg/L)	----	----	<0.001	----	----	<0.001	----	----	<0.001	----	----	<0.001	<0.001	<0.001	<0.001
六価クロム化合物(mg/L)	----	----	<0.002	----	----	<0.002	----	----	<0.002	----	----	<0.002	<0.002	<0.002	<0.002
亜硝酸態窒素(mg/L)	<0.004	----	----	<0.004	----	----	<0.004	----	----	<0.004	----	----	<0.004	<0.004	<0.004
シアン化物イオン及び塩化シアン(mg/L)	----	<0.001	----	----	----	<0.001	----	----	<0.001	----	----	<0.001	<0.001	<0.001	<0.001
硝酸態窒素及び亜硝酸態窒素(mg/L)	1.7	----	----	1.8	----	----	1.9	----	----	1.7	----	----	1.9	1.7	1.8
フッ素及びその化合物(mg/L)	0.34	----	----	0.32	----	----	0.31	----	----	0.31	----	----	0.34	0.31	0.32
ホウ素及びその化合物(mg/L)	----	----	0.02	----	----	0.02	----	----	0.02	----	----	0.02	0.02	0.02	0.02
四塩化炭素(mg/L)	----	----	----	----	<0.0002	----	----	----	----	----	----	----	<0.0002	<0.0002	<0.0002
1,4-ジオキサン(mg/L)	----	----	----	----	<0.001	----	----	----	----	----	----	----	<0.001	<0.001	<0.001
シス及びトランス-1,2-ジクロロエチレン(mg/L)	----	----	----	----	<0.002	----	----	----	----	----	----	----	<0.002	<0.002	<0.002
ジクロロメタン(mg/L)	----	----	----	----	<0.001	----	----	----	----	----	----	----	<0.001	<0.001	<0.001
テトラクロロエチレン(mg/L)	----	----	----	----	<0.001	----	----	----	----	----	----	----	<0.001	<0.001	<0.001
トリクロロエチレン(mg/L)	----	----	----	----	<0.001	----	----	----	----	----	----	----	<0.001	<0.001	<0.001
ベンゼン(mg/L)	----	----	----	----	<0.001	----	----	----	----	----	----	----	<0.001	<0.001	<0.001
塩素酸(mg/L)	<0.06	<0.06	0.07	0.12	0.16	0.16	0.09	0.08	<0.06	<0.06	<0.06	<0.06	0.16	<0.06	<0.06
クロロ酢酸(mg/L)	<0.002	----	----	<0.002	----	----	<0.002	----	----	<0.002	----	----	<0.002	<0.002	<0.002
クロロホルム(mg/L)	----	0.002	----	----	0.005	----	----	0.002	----	----	<0.001	----	0.005	<0.001	0.002
ジクロロ酢酸(mg/L)	<0.002	----	----	<0.002	----	----	<0.002	----	----	<0.002	----	----	<0.002	<0.002	<0.002
ジブロモクロロメタン(mg/L)	----	0.003	----	----	0.004	----	----	0.003	----	----	0.002	----	0.004	0.002	0.003
臭素酸(mg/L)	----	----	<0.001	----	----	<0.001	----	----	<0.001	----	----	<0.001	<0.001	<0.001	<0.001
総トリクロロメタン(mg/L)	----	0.008	----	----	0.013	----	----	0.008	----	----	0.004	----	0.013	0.004	0.008
トリクロロ酢酸(mg/L)	<0.002	----	----	<0.002	----	----	<0.002	----	----	<0.002	----	----	<0.002	<0.002	<0.002
ブロモジクロロメタン(mg/L)	----	0.003	----	----	0.004	----	----	0.003	----	----	0.002	----	0.004	0.002	0.003
ブロモホルム(mg/L)	----	<0.001	----	----	<0.001	----	----	<0.001	----	----	<0.001	----	<0.001	<0.001	<0.001
ホルムアルデヒド(mg/L)	----	----	<0.004	----	<0.004	----	<0.004	----	----	<0.004	----	----	<0.004	<0.004	<0.004

水質検査年間統計表 (1/2)

令和4年度
北条水系

才之原配水区尾儀原尾儀原公園

月 別	4	5	6	7	8	9	10	11	12	1	2	3	最高	最低	平均
採水年月日	R4.4.12	R4.5.17	R4.6.14	R4.7.12	R4.8.2	R4.9.13	R4.10.18	R4.11.15	R4.12.12	R5.1.24	R5.2.14	R5.3.14			
気温(°C)	20.9	20.1	18.5	27.9	30.2	27.6	17.8	15.8	11.8	5.0	7.2	11.2	30.2	5.0	17.8
水温(°C)	16.5	19.0	21.9	27.2	27.1	28.5	23.0	18.5	13.5	14.5	16.3	12.0	28.5	12.0	19.8
残留塩素(mg/L)	0.3	0.3	0.2	0.2	0.2	0.3	0.3	0.4	0.3	0.4	0.3	0.3	0.4	0.2	0.3
一般細菌(1mL中)	0	0	0	0	0	0	0	0	0	0	0	0	0	0	0
大腸菌(100mL中)	(-)	(-)	(-)	(-)	(-)	(-)	(-)	(-)	(-)	(-)	(-)	(-)	----	----	----
カドミウム及びその化合物(mg/L)	----	----	----	----	----	<0.0003	----	----	----	----	----	----	<0.0003	<0.0003	<0.0003
水銀及びその化合物(mg/L)	----	----	----	----	----	----	----	----	----	----	----	----	----	----	----
セレン及びその化合物(mg/L)	----	----	----	----	----	<0.001	----	----	----	----	----	----	<0.001	<0.001	<0.001
鉛及びその化合物(mg/L)	----	----	----	----	----	<0.001	----	----	----	----	----	----	<0.001	<0.001	<0.001
ヒ素及びその化合物(mg/L)	----	----	<0.001	----	----	<0.001	----	----	<0.001	----	----	<0.001	<0.001	<0.001	<0.001
六価クロム化合物(mg/L)	----	----	<0.002	----	----	<0.002	----	----	<0.002	----	----	<0.002	<0.002	<0.002	<0.002
亜硝酸態窒素(mg/L)	<0.004	----	----	<0.004	----	----	<0.004	----	----	<0.004	----	----	<0.004	<0.004	<0.004
シアン化物イオン及び塩化シアン(mg/L)	----	<0.001	----	----	----	<0.001	----	----	<0.001	----	----	<0.001	<0.001	<0.001	<0.001
硝酸態窒素及び亜硝酸態窒素(mg/L)	1.7	----	----	1.8	----	----	1.9	----	----	1.7	----	----	1.9	1.7	1.8
フッ素及びその化合物(mg/L)	0.34	----	----	0.32	----	----	0.31	----	----	0.31	----	----	0.34	0.31	0.32
ホウ素及びその化合物(mg/L)	----	----	0.02	----	----	0.02	----	----	0.02	----	----	0.02	0.02	0.02	0.02
四塩化炭素(mg/L)	----	----	----	----	<0.0002	----	----	----	----	----	----	----	<0.0002	<0.0002	<0.0002
1,4-ジオキサン(mg/L)	----	----	----	----	<0.001	----	----	----	----	----	----	----	<0.001	<0.001	<0.001
シス及びトランス-1,2-ジクロロエチレン(mg/L)	----	----	----	----	<0.002	----	----	----	----	----	----	----	<0.002	<0.002	<0.002
ジクロロメタン(mg/L)	----	----	----	----	<0.001	----	----	----	----	----	----	----	<0.001	<0.001	<0.001
テトラクロロエチレン(mg/L)	----	----	----	----	<0.001	----	----	----	----	----	----	----	<0.001	<0.001	<0.001
トリクロロエチレン(mg/L)	----	----	----	----	<0.001	----	----	----	----	----	----	----	<0.001	<0.001	<0.001
ベンゼン(mg/L)	----	----	----	----	<0.001	----	----	----	----	----	----	----	<0.001	<0.001	<0.001
塩素酸(mg/L)	<0.06	<0.06	0.07	0.11	0.16	0.16	0.09	0.08	<0.06	<0.06	<0.06	<0.06	0.16	<0.06	<0.06
クロロ酢酸(mg/L)	<0.002	----	----	<0.002	----	----	<0.002	----	----	<0.002	----	----	<0.002	<0.002	<0.002
クロロホルム(mg/L)	----	0.002	----	----	0.005	----	----	0.002	----	----	<0.001	----	0.005	<0.001	0.002
ジクロロ酢酸(mg/L)	<0.002	----	----	<0.002	----	----	<0.002	----	----	<0.002	----	----	<0.002	<0.002	<0.002
ジブロモクロロメタン(mg/L)	----	0.003	----	----	0.004	----	----	0.003	----	----	0.002	----	0.004	0.002	0.003
臭素酸(mg/L)	----	----	<0.001	----	----	<0.001	----	----	<0.001	----	----	<0.001	<0.001	<0.001	<0.001
総トリクロロメタン(mg/L)	----	0.008	----	----	0.013	----	----	0.008	----	----	0.004	----	0.013	0.004	0.008
トリクロロ酢酸(mg/L)	<0.002	----	----	<0.002	----	----	<0.002	----	----	<0.002	----	----	<0.002	<0.002	<0.002
ブロモジクロロメタン(mg/L)	----	0.003	----	----	0.004	----	----	0.003	----	----	0.002	----	0.004	0.002	0.003
ブロモホルム(mg/L)	----	<0.001	----	----	<0.001	----	----	<0.001	----	----	<0.001	----	<0.001	<0.001	<0.001
ホルムアルデヒド(mg/L)	----	----	<0.004	----	<0.004	----	<0.004	----	----	<0.004	----	----	<0.004	<0.004	<0.004

水質検査年間統計表 (1/2)

令和4年度
北条水系

立岩配水区猿川原立岩公民館

月 別	4	5	6	7	8	9	10	11	12	1	2	3	最高	最低	平均
採水年月日	R4.4.12	R4.5.17	R4.6.14	R4.7.12	R4.8.2	R4.9.13	R4.10.18	R4.11.15	R4.12.12	R5.1.24	R5.2.14	R5.3.14			
気温(°C)	20.3	20.2	19.8	27.8	30.0	29.1	19.5	16.4	12.0	6.1	7.8	12.3	30.0	6.1	18.4
水温(°C)	19.0	20.1	22.3	27.0	28.1	31.0	22.8	20.2	13.8	14.7	17.1	14.5	31.0	13.8	20.9
残留塩素(mg/L)	0.3	0.3	0.3	0.3	0.3	0.3	0.4	0.4	0.4	0.4	0.4	0.4	0.4	0.3	0.4
一般細菌(1mL中)	0	0	0	0	0	0	0	0	0	0	0	0	0	0	0
大腸菌(100mL中)	(-)	(-)	(-)	(-)	(-)	(-)	(-)	(-)	(-)	(-)	(-)	(-)	----	----	----
カドミウム及びその化合物(mg/L)	----	----	----	----	----	<0.0003	----	----	----	----	----	----	<0.0003	<0.0003	<0.0003
水銀及びその化合物(mg/L)	----	----	----	----	----	----	----	----	----	----	----	----	----	----	----
セレン及びその化合物(mg/L)	----	----	----	----	----	<0.001	----	----	----	----	----	----	<0.001	<0.001	<0.001
鉛及びその化合物(mg/L)	----	----	----	----	----	<0.001	----	----	----	----	----	----	<0.001	<0.001	<0.001
ヒ素及びその化合物(mg/L)	----	----	<0.001	----	----	<0.001	----	----	<0.001	----	----	<0.001	<0.001	<0.001	<0.001
六価クロム化合物(mg/L)	----	----	<0.002	----	----	<0.002	----	----	<0.002	----	----	<0.002	<0.002	<0.002	<0.002
亜硝酸態窒素(mg/L)	<0.004	----	----	<0.004	----	----	<0.004	----	----	<0.004	----	----	<0.004	<0.004	<0.004
シアン化物イオン及び塩化シアン(mg/L)	----	<0.001	----	----	----	<0.001	----	----	<0.001	----	----	<0.001	<0.001	<0.001	<0.001
硝酸態窒素及び亜硝酸態窒素(mg/L)	1.7	----	----	1.9	----	----	2.0	----	----	1.7	----	----	2.0	1.7	1.8
フッ素及びその化合物(mg/L)	0.33	----	----	0.33	----	----	0.31	----	----	0.31	----	----	0.33	0.31	0.32
ホウ素及びその化合物(mg/L)	----	----	0.02	----	----	0.02	----	----	0.02	----	----	0.02	0.02	0.02	0.02
四塩化炭素(mg/L)	----	----	----	----	<0.0002	----	----	----	----	----	----	----	<0.0002	<0.0002	<0.0002
1,4-ジオキサン(mg/L)	----	----	----	----	<0.001	----	----	----	----	----	----	----	<0.001	<0.001	<0.001
シス及びトランス-1,2-ジクロロエチレン(mg/L)	----	----	----	----	<0.002	----	----	----	----	----	----	----	<0.002	<0.002	<0.002
ジクロロメタン(mg/L)	----	----	----	----	<0.001	----	----	----	----	----	----	----	<0.001	<0.001	<0.001
テトラクロロエチレン(mg/L)	----	----	----	----	<0.001	----	----	----	----	----	----	----	<0.001	<0.001	<0.001
トリクロロエチレン(mg/L)	----	----	----	----	<0.001	----	----	----	----	----	----	----	<0.001	<0.001	<0.001
ベンゼン(mg/L)	----	----	----	----	<0.001	----	----	----	----	----	----	----	<0.001	<0.001	<0.001
塩素酸(mg/L)	<0.06	0.07	0.08	0.13	0.17	0.20	0.13	0.09	0.07	0.06	<0.06	<0.06	0.20	<0.06	0.08
クロロ酢酸(mg/L)	<0.002	----	----	<0.002	----	----	<0.002	----	----	<0.002	----	----	<0.002	<0.002	<0.002
クロロホルム(mg/L)	----	0.004	----	----	0.009	----	----	0.003	----	----	0.001	----	0.009	0.001	0.004
ジクロロ酢酸(mg/L)	<0.002	----	----	<0.002	----	----	<0.002	----	----	<0.002	----	----	<0.002	<0.002	<0.002
ジブロモクロロメタン(mg/L)	----	0.004	----	----	0.004	----	----	0.003	----	----	0.002	----	0.004	0.002	0.003
臭素酸(mg/L)	----	----	<0.001	----	----	<0.001	----	----	<0.001	----	----	<0.001	<0.001	<0.001	<0.001
総トリクロロメタン(mg/L)	----	0.011	----	----	0.020	----	----	0.009	----	----	0.005	----	0.020	0.005	0.011
トリクロロ酢酸(mg/L)	<0.002	----	----	<0.002	----	----	<0.002	----	----	<0.002	----	----	<0.002	<0.002	<0.002
ブロモジクロロメタン(mg/L)	----	0.003	----	----	0.006	----	----	0.003	----	----	0.002	----	0.006	0.002	0.004
ブロモホルム(mg/L)	----	<0.001	----	----	0.001	----	----	<0.001	----	----	<0.001	----	0.001	<0.001	<0.001
ホルムアルデヒド(mg/L)	----	----	<0.004	----	<0.004	----	<0.004	----	----	<0.004	----	----	<0.004	<0.004	<0.004

水質検査年間統計表 (1/2)

令和4年度
北条水系

本谷配水区佐古佐古集会所

月 別	4	5	6	7	8	9	10	11	12	1	2	3	最高	最低	平均
採水年月日	R4.4.12	R4.5.17	R4.6.14	R4.7.12	R4.8.2	R4.9.13	R4.10.18	R4.11.15	R4.12.12	R5.1.24	R5.2.14	R5.3.14			
気温(°C)	20.9	20.2	20.8	29.8	30.5	28.9	22.1	17.5	15.1	7.1	9.9	13.0	30.5	7.1	19.7
水温(°C)	20.5	20.1	23.8	28.0	29.0	29.0	23.5	20.0	14.8	16.0	18.0	14.8	29.0	14.8	21.5
残留塩素(mg/L)	0.4	0.4	0.4	0.3	0.3	0.5	0.5	0.5	0.5	0.5	0.5	0.5	0.5	0.3	0.4
一般細菌(1mL中)	0	0	0	0	0	0	0	0	0	0	0	0	0	0	0
大腸菌(100mL中)	(-)	(-)	(-)	(-)	(-)	(-)	(-)	(-)	(-)	(-)	(-)	(-)	----	----	----
カドミウム及びその化合物(mg/L)	----	----	----	----	----	<0.0003	----	----	----	----	----	----	<0.0003	<0.0003	<0.0003
水銀及びその化合物(mg/L)	----	----	----	----	----	----	----	----	----	----	----	----	----	----	----
セレン及びその化合物(mg/L)	----	----	----	----	----	<0.001	----	----	----	----	----	----	<0.001	<0.001	<0.001
鉛及びその化合物(mg/L)	----	----	----	----	----	<0.001	----	----	----	----	----	----	<0.001	<0.001	<0.001
ヒ素及びその化合物(mg/L)	----	----	<0.001	----	----	<0.001	----	----	<0.001	----	----	<0.001	<0.001	<0.001	<0.001
六価クロム化合物(mg/L)	----	----	<0.002	----	----	<0.002	----	----	<0.002	----	----	<0.002	<0.002	<0.002	<0.002
亜硝酸態窒素(mg/L)	<0.004	----	----	<0.004	----	----	<0.004	----	----	<0.004	----	----	<0.004	<0.004	<0.004
シアン化物イオン及び塩化シアン(mg/L)	----	<0.001	----	----	----	<0.001	----	----	<0.001	----	----	<0.001	<0.001	<0.001	<0.001
硝酸態窒素及び亜硝酸態窒素(mg/L)	1.7	----	----	1.8	----	----	2.0	----	----	1.7	----	----	2.0	1.7	1.8
フッ素及びその化合物(mg/L)	0.34	----	----	0.33	----	----	0.31	----	----	0.31	----	----	0.34	0.31	0.32
ホウ素及びその化合物(mg/L)	----	----	0.02	----	----	0.02	----	----	0.02	----	----	0.02	0.02	0.02	0.02
四塩化炭素(mg/L)	----	----	----	----	<0.0002	----	----	----	----	----	----	----	<0.0002	<0.0002	<0.0002
1,4-ジオキサン(mg/L)	----	----	----	----	<0.001	----	----	----	----	----	----	----	<0.001	<0.001	<0.001
シス及びトランス-1,2-ジクロロエチレン(mg/L)	----	----	----	----	<0.002	----	----	----	----	----	----	----	<0.002	<0.002	<0.002
ジクロロメタン(mg/L)	----	----	----	----	<0.001	----	----	----	----	----	----	----	<0.001	<0.001	<0.001
テトラクロロエチレン(mg/L)	----	----	----	----	<0.001	----	----	----	----	----	----	----	<0.001	<0.001	<0.001
トリクロロエチレン(mg/L)	----	----	----	----	<0.001	----	----	----	----	----	----	----	<0.001	<0.001	<0.001
ベンゼン(mg/L)	----	----	----	----	<0.001	----	----	----	----	----	----	----	<0.001	<0.001	<0.001
塩素酸(mg/L)	<0.06	<0.06	0.08	0.12	0.17	0.18	0.11	0.09	0.06	<0.06	<0.06	<0.06	0.18	<0.06	0.07
クロロ酢酸(mg/L)	<0.002	----	----	<0.002	----	----	<0.002	----	----	<0.002	----	----	<0.002	<0.002	<0.002
クロロホルム(mg/L)	----	0.002	----	----	0.006	----	----	0.002	----	----	<0.001	----	0.006	<0.001	0.003
ジクロロ酢酸(mg/L)	<0.002	----	----	<0.002	----	----	<0.002	----	----	<0.002	----	----	<0.002	<0.002	<0.002
ジブロモクロロメタン(mg/L)	----	0.003	----	----	0.004	----	----	0.003	----	----	0.002	----	0.004	0.002	0.003
臭素酸(mg/L)	----	----	<0.001	----	----	<0.001	----	----	<0.001	----	----	<0.001	<0.001	<0.001	<0.001
総トリクロロメタン(mg/L)	----	0.008	----	----	0.014	----	----	0.008	----	----	0.004	----	0.014	0.004	0.009
トリクロロ酢酸(mg/L)	<0.002	----	----	<0.002	----	----	<0.002	----	----	<0.002	----	----	<0.002	<0.002	<0.002
ブロモジクロロメタン(mg/L)	----	0.003	----	----	0.004	----	----	0.003	----	----	0.002	----	0.004	0.002	0.003
ブロモホルム(mg/L)	----	<0.001	----	----	<0.001	----	----	<0.001	----	----	<0.001	----	<0.001	<0.001	<0.001
ホルムアルデヒド(mg/L)	----	----	<0.004	----	<0.004	----	<0.004	----	----	<0.004	----	----	<0.004	<0.004	<0.004

水質検査年間統計表 (1/2)

令和4年度
久谷水系

久谷配水区久谷町坂本公民館

月 別	4	5	6	7	8	9	10	11	12	1	2	3	最高	最低	平均
採水年月日	R4.4.11	R4.5.16	R4.6.13	R4.7.11	R4.8.1	R4.9.12	R4.10.17	R4.11.14	R4.12.13	R5.1.23	R5.2.13	R5.3.13			
気温(°C)	18.9	19.8	24.2	27.2	29.2	27.9	19.2	18.3	13.3	10.8	11.5	8.5	29.2	8.5	19.1
水温(°C)	5.0	17.3	20.0	24.1	25.8	26.3	22.0	19.0	10.3	7.5	9.9	13.2	26.3	5.0	16.7
残留塩素(mg/L)	0.3	0.2	0.2	0.2	0.3	0.3	0.4	0.4	0.4	0.4	0.3	0.4	0.4	0.2	0.3
一般細菌(1mL中)	0	0	0	0	0	0	0	0	0	0	0	0	0	0	0
大腸菌(100mL中)	(-)	(-)	(-)	(-)	(-)	(-)	(-)	(-)	(-)	(-)	(-)	(-)	----	----	----
カドミウム及びその化合物(mg/L)	----	----	----	----	----	<0.0003	----	----	----	----	----	----	<0.0003	<0.0003	<0.0003
水銀及びその化合物(mg/L)	----	----	----	----	----	----	----	----	----	----	----	----	----	----	----
セレン及びその化合物(mg/L)	----	----	----	----	----	<0.001	----	----	----	----	----	----	<0.001	<0.001	<0.001
鉛及びその化合物(mg/L)	----	----	----	----	----	<0.001	----	----	----	----	----	----	<0.001	<0.001	<0.001
ヒ素及びその化合物(mg/L)	----	----	<0.001	----	----	<0.001	----	----	<0.001	----	----	<0.001	<0.001	<0.001	<0.001
六価クロム化合物(mg/L)	----	----	<0.002	----	----	<0.002	----	----	<0.002	----	----	<0.002	<0.002	<0.002	<0.002
亜硝酸態窒素(mg/L)	<0.004	----	----	<0.004	----	----	<0.004	----	----	<0.004	----	----	<0.004	<0.004	<0.004
シアン化物イオン及び塩化シアン(mg/L)	----	<0.001	----	----	----	<0.001	----	----	<0.001	----	----	<0.001	<0.001	<0.001	<0.001
硝酸態窒素及び亜硝酸態窒素(mg/L)	1.4	----	----	1.4	----	----	1.5	----	----	1.3	----	----	1.5	1.3	1.4
フッ素及びその化合物(mg/L)	<0.08	----	----	<0.08	----	----	0.08	----	----	0.08	----	----	0.08	<0.08	<0.08
ホウ素及びその化合物(mg/L)	----	----	0.03	----	----	0.03	----	----	0.07	----	----	0.07	0.07	0.03	0.05
四塩化炭素(mg/L)	----	----	----	----	<0.0002	----	----	----	----	----	----	----	<0.0002	<0.0002	<0.0002
1,4-ジオキサン(mg/L)	----	----	----	----	<0.001	----	----	----	----	----	----	----	<0.001	<0.001	<0.001
シス及びトランス-1,2-ジクロロエチレン(mg/L)	----	----	----	----	<0.002	----	----	----	----	----	----	----	<0.002	<0.002	<0.002
ジクロロメタン(mg/L)	----	----	----	----	<0.001	----	----	----	----	----	----	----	<0.001	<0.001	<0.001
テトラクロロエチレン(mg/L)	----	----	----	----	<0.001	----	----	----	----	----	----	----	<0.001	<0.001	<0.001
トリクロロエチレン(mg/L)	----	----	----	----	<0.001	----	----	----	----	----	----	----	<0.001	<0.001	<0.001
ベンゼン(mg/L)	----	----	----	----	<0.001	----	----	----	----	----	----	----	<0.001	<0.001	<0.001
塩素酸(mg/L)	<0.06	<0.06	<0.06	0.08	<0.06	<0.06	<0.06	<0.06	<0.06	<0.06	<0.06	<0.06	0.08	<0.06	<0.06
クロロ酢酸(mg/L)	<0.002	----	----	<0.002	----	----	<0.002	----	----	<0.002	----	----	<0.002	<0.002	<0.002
クロロホルム(mg/L)	----	----	<0.001	----	0.002	----	----	<0.001	----	----	<0.001	----	0.002	<0.001	<0.001
ジクロロ酢酸(mg/L)	<0.002	----	----	<0.002	----	----	<0.002	----	----	<0.002	----	----	<0.002	<0.002	<0.002
ジブロモクロロメタン(mg/L)	----	----	0.003	----	0.005	----	----	0.003	----	----	0.002	----	0.005	0.002	0.003
臭素酸(mg/L)	----	----	<0.001	----	----	<0.001	----	----	<0.001	----	----	<0.001	<0.001	<0.001	<0.001
総トリクロロメタン(mg/L)	----	----	0.006	----	0.013	----	----	0.007	----	----	0.004	----	0.013	0.004	0.008
トリクロロ酢酸(mg/L)	<0.002	----	----	<0.002	----	----	<0.002	----	----	<0.002	----	----	<0.002	<0.002	<0.002
ブロモジクロロメタン(mg/L)	----	----	0.002	----	0.004	----	----	0.002	----	----	<0.001	----	0.004	<0.001	0.002
ブロモホルム(mg/L)	----	----	0.001	----	0.002	----	----	0.002	----	----	0.002	----	0.002	0.001	0.002
ホルムアルデヒド(mg/L)	----	----	<0.004	----	<0.004	----	<0.004	----	----	<0.004	----	----	<0.004	<0.004	<0.004

水質検査年間統計表 (1/2)

令和4年度
久谷水系

久谷配水区窪野町墓地

月 別	4	5	6	7	8	9	10	11	12	1	2	3	最高	最低	平均
採水年月日	R4.4.11	R4.5.16	R4.6.13	R4.7.11	R4.8.1	R4.9.12	R4.10.17	R4.11.14	R4.12.13	R5.1.23	R5.2.13	R5.3.13			
気温(°C)	21.2	21.6	23.8	30.7	29.3	26.5	19.1	15.6	12.2	8.0	11.2	5.9	30.7	5.9	18.8
水温(°C)	20.0	20.0	25.6	31.2	30.0	30.0	23.5	18.6	11.7	9.0	10.0	15.6	31.2	9.0	20.4
残留塩素(mg/L)	0.3	0.2	0.4	0.1	0.2	0.2	0.3	0.4	0.5	0.4	0.3	0.4	0.5	0.1	0.3
一般細菌(1mL中)	0	0	0	0	0	0	0	0	0	0	0	0	0	0	0
大腸菌(100mL中)	(-)	(-)	(-)	(-)	(-)	(-)	(-)	(-)	(-)	(-)	(-)	(-)	----	----	----
カドミウム及びその化合物(mg/L)	----	----	----	----	----	<0.0003	----	----	----	----	----	----	<0.0003	<0.0003	<0.0003
水銀及びその化合物(mg/L)	----	----	----	----	----	----	----	----	----	----	----	----	----	----	----
セレン及びその化合物(mg/L)	----	----	----	----	----	<0.001	----	----	----	----	----	----	<0.001	<0.001	<0.001
鉛及びその化合物(mg/L)	----	----	----	----	----	<0.001	----	----	----	----	----	----	<0.001	<0.001	<0.001
ヒ素及びその化合物(mg/L)	----	----	<0.001	----	----	<0.001	----	----	<0.001	----	----	<0.001	<0.001	<0.001	<0.001
六価クロム化合物(mg/L)	----	----	<0.002	----	----	<0.002	----	----	<0.002	----	----	<0.002	<0.002	<0.002	<0.002
亜硝酸態窒素(mg/L)	<0.004	----	----	<0.004	----	----	<0.004	----	----	<0.004	----	----	<0.004	<0.004	<0.004
シアン化物イオン及び塩化シアン(mg/L)	----	<0.001	----	----	----	<0.001	----	----	<0.001	----	----	<0.001	<0.001	<0.001	<0.001
硝酸態窒素及び亜硝酸態窒素(mg/L)	1.1	----	----	1.5	----	----	1.5	----	----	1.2	----	----	1.5	1.1	1.3
フッ素及びその化合物(mg/L)	0.08	----	----	<0.08	----	----	0.08	----	----	0.09	----	----	0.09	<0.08	<0.08
ホウ素及びその化合物(mg/L)	----	----	0.07	----	----	0.03	----	----	0.07	----	----	0.07	0.07	0.03	0.06
四塩化炭素(mg/L)	----	----	----	----	<0.0002	----	----	----	----	----	----	----	<0.0002	<0.0002	<0.0002
1,4-ジオキサン(mg/L)	----	----	----	----	<0.001	----	----	----	----	----	----	----	<0.001	<0.001	<0.001
シス及びトランス-1,2-ジクロロエチレン(mg/L)	----	----	----	----	<0.002	----	----	----	----	----	----	----	<0.002	<0.002	<0.002
ジクロロメタン(mg/L)	----	----	----	----	<0.001	----	----	----	----	----	----	----	<0.001	<0.001	<0.001
テトラクロロエチレン(mg/L)	----	----	----	----	<0.001	----	----	----	----	----	----	----	<0.001	<0.001	<0.001
トリクロロエチレン(mg/L)	----	----	----	----	<0.001	----	----	----	----	----	----	----	<0.001	<0.001	<0.001
ベンゼン(mg/L)	----	----	----	----	<0.001	----	----	----	----	----	----	----	<0.001	<0.001	<0.001
塩素酸(mg/L)	<0.06	0.09	0.08	0.12	0.10	0.12	0.11	0.13	0.13	0.07	0.06	0.08	0.13	<0.06	0.09
クロロ酢酸(mg/L)	<0.002	----	----	<0.002	----	----	<0.002	----	----	<0.002	----	----	<0.002	<0.002	<0.002
クロロホルム(mg/L)	----	----	0.002	----	0.008	----	----	0.001	----	----	<0.001	----	0.008	<0.001	0.003
ジクロロ酢酸(mg/L)	<0.002	----	----	<0.002	----	----	<0.002	----	----	<0.002	----	----	<0.002	<0.002	<0.002
ジブロモクロロメタン(mg/L)	----	----	0.007	----	0.007	----	----	0.004	----	----	0.005	----	0.007	0.004	0.006
臭素酸(mg/L)	----	----	<0.001	----	----	<0.001	----	----	<0.001	----	----	<0.001	<0.001	<0.001	<0.001
総トリクロロメタン(mg/L)	----	----	0.017	----	0.025	----	----	0.010	----	----	0.012	----	0.025	0.010	0.016
トリクロロ酢酸(mg/L)	<0.002	----	----	<0.002	----	----	<0.002	----	----	<0.002	----	----	<0.002	<0.002	<0.002
ブロモジクロロメタン(mg/L)	----	----	0.004	----	0.008	----	----	0.003	----	----	0.003	----	0.008	0.003	0.005
ブロモホルム(mg/L)	----	----	0.004	----	0.002	----	----	0.002	----	----	0.004	----	0.004	0.002	0.003
ホルムアルデヒド(mg/L)	----	----	<0.004	----	<0.004	----	<0.004	----	----	<0.004	----	----	<0.004	<0.004	<0.004

2 給水栓毎日検査結果

令和4年度 上水道

測定場所	配水区	月間平均値 (mg/L)													年間平均
		4	5	6	7	8	9	10	11	12	1	2	3		
1	保免西一丁目	中央4	0.4	0.4	0.4	0.6	0.6	0.6	0.6	0.4	0.5	0.5	0.4	0.4	0.5
2	畑寺四丁目	東部0~3	0.4	0.4	0.4	0.4	0.5	0.5	0.5	0.4	0.4	0.5	0.5	0.4	0.4
3	清水町四丁目	城山2	0.4	0.3	0.2	0.3	0.4	0.4	0.4	0.4	0.4	0.4	0.4	0.3	0.4
4	御幸一丁目	中央0北桜ヶ丘	0.4	0.3	0.3	0.3	0.3	0.3	0.4	0.4	0.5	0.4	0.4	0.4	0.4
5	吉藤五丁目	道後0吉藤	0.4	0.3	0.3	0.5	0.4	0.3	0.4	0.3	0.4	0.4	0.5	0.5	0.4
6	祝谷東町	道後0祝谷東	0.4	0.4	0.4	0.4	0.4	0.5	0.5	0.5	0.5	0.5	0.5	0.5	0.4
7	食場町	湯山0	0.3	0.3	0.3	0.3	0.3	0.3	0.4	0.4	0.3	0.3	0.3	0.4	0.3
8	湯の山四丁目	湯山0湯の山	0.4	0.4	0.3	0.3	0.4	0.4	0.5	0.5	0.5	0.5	0.5	0.5	0.4
9	祝谷二丁目	東部0~3	0.2	0.2	0.2	0.3	0.3	0.3	0.5	0.4	0.4	0.5	0.4	0.4	0.3
10	鷹子町	久米0~1	0.4	0.4	0.4	0.4	0.4	0.4	0.4	0.4	0.4	0.4	0.4	0.4	0.4
11	星岡五丁目	南部0~3	0.4	0.4	0.3	0.3	0.3	0.3	0.4	0.3	0.4	0.4	0.4	0.4	0.4
12	平井町	小野0~2	0.5	0.4	0.4	0.4	0.4	0.4	0.4	0.4	0.4	0.4	0.4	0.4	0.4
13	北梅本町	小野30小野谷	0.4	0.4	0.4	0.4	0.4	0.4	0.4	0.4	0.4	0.4	0.4	0.4	0.4
14	西長戸町	城西0~2	0.3	0.3	0.4	0.4	0.4	0.4	0.4	0.4	0.4	0.3	0.3	0.3	0.4
15	山西町	城西3	0.3	0.3	0.3	0.3	0.3	0.4	0.5	0.5	0.4	0.4	0.5	0.5	0.4
16	堀江町	北部1~5	0.4	0.4	0.4	0.4	0.4	0.4	0.4	0.4	0.4	0.4	0.4	0.4	0.4
17	高浜町三丁目	三津0~1	0.4	0.4	0.4	0.4	0.4	0.4	0.4	0.4	0.4	0.4	0.4	0.4	0.4
18	石風呂町	三津0すみれの	0.4	0.4	0.5	0.4	0.4	0.4	0.4	0.4	0.4	0.4	0.4	0.5	0.4
19	門田町	三津0興居島	0.5	0.5	0.5	0.5	0.4	0.4	0.5	0.5	0.5	0.5	0.5	0.5	0.5
20	光洋台	光洋台	0.4	0.4	0.4	0.4	0.3	0.4	0.4	0.4	0.4	0.3	0.4	0.4	0.4
21	別府町	西部0~3	0.4	0.4	0.4	0.3	0.3	0.3	0.4	0.4	0.4	0.4	0.4	0.4	0.4
22	南斎院町	西部0軽井沢	0.4	0.4	0.3	0.3	0.4	0.4	0.4	0.4	0.5	0.5	0.5	0.4	0.4
23	才之原	才之原0	0.4	0.3	0.3	0.3	0.2	0.2	0.3	0.4	0.4	0.4	0.4	0.4	0.3
24	猿川	立岩01~2	0.4	0.4	0.4	0.3	0.3	0.3	0.4	0.4	0.4	0.5	0.5	0.5	0.4
25	浅海原	浅海0	0.3	0.3	0.3	0.2	0.3	0.3	0.3	0.4	0.3	0.3	0.3	0.3	0.3
26	鹿峰	北条3	0.5	0.4	0.4	0.4	0.5	0.5	0.5	0.5	0.5	0.5	0.5	0.4	0.5
27	小川谷	本谷01~5	0.3	0.3	0.3	0.3	0.3	0.3	0.3	0.3	0.3	0.3	0.3	0.3	0.3
28	中野町	久谷0-1	0.3	0.3	0.3	0.3	0.4	0.5	0.5	0.5	0.5	0.5	0.5	0.5	0.4
29	浄瑠璃町	久谷0-2	0.3	0.3	0.2	0.3	0.4	0.4	0.5	0.4	0.3	0.3	0.4	0.4	0.4
30	久谷町	久谷0-3	0.4	0.4	0.4	0.3	0.3	0.3	0.4	0.4	0.4	0.5	0.5	0.5	0.4
31	窪野町	久谷0-4	0.4	0.4	0.4	0.4	0.4	0.2	0.2	0.3	0.3	0.4	0.4	0.4	0.4

3 水質問い合わせ状況

直結給水栓の問い合わせ件数

内 容	平成30年度	令和元年度	令和2年度	令和3年度	令和4年度
異 臭 味	16	11	18	7	17
赤 水	4	6	1	5	6
藻・生物	1	2	0	1	1
異 物	10	6	7	5	6
水 の 色	5	3	6	7	5
そ の 他	10	11	8	13	9
計	46件	39件	40件	38件	44件

(件)

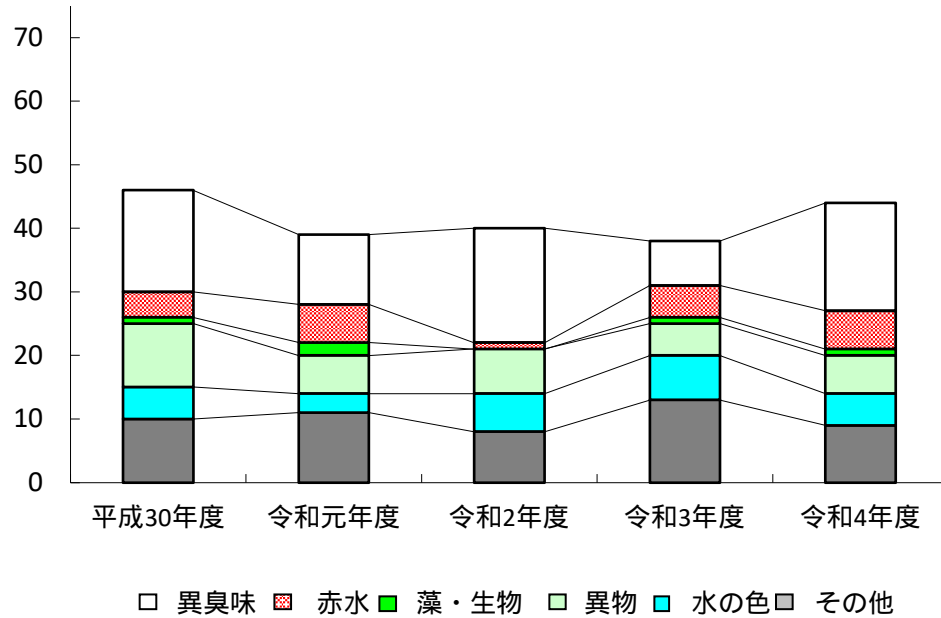

受水槽以下での問い合わせ件数

内 容	平成30年度	令和元年度	令和2年度	令和3年度	令和4年度
異 臭 味	0	3	1	1	0
赤 水	1	0	0	1	0
藻・生物	0	0	1	0	0
異 物	0	1	1	0	1
水 の 色	0	0	0	0	0
そ の 他	2	3	2	3	3
計	3件	7件	5件	5件	4件

(件)

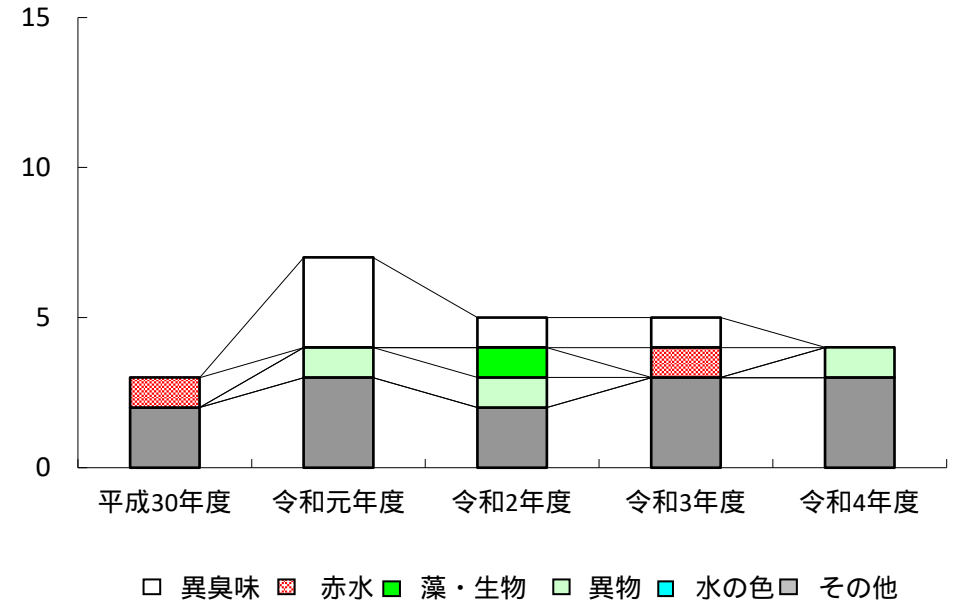

第 8 章 その他の水質検査

1 水質管理目標設定項目検査結果

水系の名称	検査場所
市之井手水系	市之井手浄水場 原水 市之井手浄水場 浄水 中央配水区 保免中二丁目 保免中緑地
高井神田水系	高井神田浄水場 集合原水 高井神田浄水場 浄水 小野配水区 北梅本町 北梅本小山公園
かきつばた水系	かきつばた浄水場 集合原水 竹原浄水場 浄水 北部配水区 福角町 堀江支所
垣生水系	垣生浄水場 原水 垣生浄水場 浄水 西部配水区 西垣生町 垣生支所

水系の名称	検査場所
北条水系	北条浄水場 集合原水 北条浄水場 浄水 北条配水区 鴨之池 鴨の池集会所
久谷水系	久谷浄水場 集合原水 久谷浄水場 浄水 久谷配水区 久谷町 坂本公民館

水質検査年間統計表 (水質管理目標設定項目)

令和4年度
市之井手水系

市之井手浄水場浄水

月 別	4	5	6	7	8	9	10	11	12	1	2	3	最高	最低	平均
採水年月日	R4.4.4	R4.5.9	R4.6.6	R4.7.4	R4.8.8	R4.9.5	R4.10.3	R4.11.7	R4.12.5	R5.1.16	R5.2.6	R5.3.6			
気温 (°C)	18.5	21.0	19.9	27.0	24.5	24.0	25.0	17.0	13.5	15.0	18.0	14.0	27.0	13.5	19.8
水温 (°C)	13.0	17.1	19.3	23.7	25.0	23.0	22.0	14.2	11.8	10.8	7.0	9.2	25.0	7.0	16.3
アンチモン及びその化合物 (mg/L)	----	----	----	----	----	<0.0001	----	----	----	----	----	<0.0001	<0.0001	<0.0001	<0.0001
ウラン及びその化合物 (mg/L)	----	----	----	----	----	0.0007	----	----	----	----	----	0.0010	0.0010	0.0007	0.0009
ニッケル及びその化合物 (mg/L)	----	----	----	----	----	<0.0005	----	----	----	----	----	<0.0005	<0.0005	<0.0005	<0.0005
1,2 - ジクロロエタン (mg/L)	----	----	----	----	<0.001	----	----	----	----	----	<0.001	----	<0.001	<0.001	<0.001
トルエン (mg/L)	----	----	----	----	<0.001	----	----	----	----	----	<0.001	----	<0.001	<0.001	<0.001
フタル酸ジ(2-エチルヘキシル) (mg/L)	----	----	----	----	----	----	----	----	----	----	<0.01	----	<0.01	<0.01	<0.01
亜塩素酸 (mg/L)	----	----	----	----	----	----	----	----	----	----	----	----	----	----	----
二酸化塩素 (mg/L)	----	----	----	----	----	----	----	----	----	----	----	----	----	----	----
ジクロロアセトニトリル (mg/L)	----	----	----	----	----	----	----	----	----	----	<0.001	----	<0.001	<0.001	<0.001
抱水クロール (mg/L)	----	----	----	----	----	----	----	----	----	----	<0.001	----	<0.001	<0.001	<0.001
農薬類	----	----	----	----	----	----	----	----	----	----	----	----	----	----	----
残留塩素 (mg/L)	0.5	0.7	0.7	0.8	1.0	1.0	0.7	0.7	0.7	0.7	0.6	0.6	1.0	0.5	0.7
カルシウム、マグネシウム等(硬度) (mg/L)	51	----	----	58	----	----	56	----	----	64	----	----	64	51	57
マンガン及びその化合物 (mg/L)	----	----	<0.001	----	----	<0.001	----	----	<0.001	----	----	<0.001	<0.001	<0.001	<0.001
遊離炭酸 (mg/L)	----	----	1	----	----	1	----	----	<1	----	----	<1	1	<1	<1
1,1,1-トリクロロエタン (mg/L)	----	----	----	----	<0.001	----	----	----	----	----	<0.001	----	<0.001	<0.001	<0.001
メチル-t-ブチルエーテル (mg/L)	----	----	----	----	<0.001	----	----	----	----	----	<0.001	----	<0.001	<0.001	<0.001
有機物等 (KMnO4消費量) (mg/L)	----	----	----	----	----	1.9	----	----	----	----	----	----	1.9	1.9	1.9
臭気強度 (TON)	<1	<1	<1	<1	<1	<1	<1	<1	<1	<1	<1	<1	<1	<1	<1
蒸発残留物 (mg/L)	92	----	----	110	----	----	103	----	----	114	----	----	114	92	105
濁度 (度)	<0.1	<0.1	<0.1	<0.1	<0.1	<0.1	<0.1	<0.1	<0.1	<0.1	<0.1	<0.1	<0.1	<0.1	<0.1
pH 値	7.7	7.8	7.6	7.7	7.7	7.8	8.0	7.9	7.9	7.6	7.8	7.8	8.0	7.6	7.8
腐食性(ランゲリア指数)	-1.0	----	----	-0.7	----	----	-0.4	----	----	-0.9	----	----	-0.4	-1.0	-0.8
従属栄養細菌 (1mL中)	----	----	----	----	0	----	----	----	----	----	0	----	0	0	0
1,1-ジクロロエチレン (mg/L)	----	----	----	----	<0.001	----	----	----	----	----	<0.001	----	<0.001	<0.001	<0.001
アルミニウム及びその化合物 (mg/L)	----	----	0.06	----	----	0.08	----	----	0.04	----	----	0.04	0.08	0.04	0.06
ヘルフルオロオクタンスルホン酸(PFOS)及びヘルフルオロオクタン酸(PFOA) (mg/L)	----	----	----	0.000004	----	----	----	----	----	----	<0.000001	----	0.000004	<0.000001	0.000002

水質検査年間統計表 (水質管理目標設定項目)

令和4年度
高井神田水系

高井神田浄水場浄水

月 別	4	5	6	7	8	9	10	11	12	1	2	3	最高	最低	平均
採水年月日	R4.4.4	R4.5.9	R4.6.6	R4.7.4	R4.8.8	R4.9.5	R4.10.3	R4.11.7	R4.12.5	R5.1.16	R5.2.6	R5.3.6			
気温 (°C)	14.3	20.5	21.9	28.8	30.8	27.5	28.4	19.8	14.1	14.5	9.3	11.8	30.8	9.3	20.1
水温 (°C)	17.5	18.5	19.2	20.5	21.8	22.5	22.0	20.6	19.3	17.1	17.0	18.7	22.5	17.0	19.6
アンチモン及びその化合物 (mg/L)	----	----	----	----	----	0.0001	----	----	----	----	----	<0.0001	0.0001	<0.0001	<0.0001
ウラン及びその化合物 (mg/L)	----	----	----	----	----	<0.0001	----	----	----	----	----	<0.0001	<0.0001	<0.0001	<0.0001
ニッケル及びその化合物 (mg/L)	----	----	----	----	----	<0.0005	----	----	----	----	----	<0.0005	<0.0005	<0.0005	<0.0005
1,2 - ジクロロエタン (mg/L)	----	----	----	----	<0.001	----	----	----	----	----	<0.001	----	<0.001	<0.001	<0.001
トルエン (mg/L)	----	----	----	----	<0.001	----	----	----	----	----	<0.001	----	<0.001	<0.001	<0.001
フタル酸ジ(2-エチルヘキシル) (mg/L)	----	----	----	----	----	----	----	----	----	----	<0.01	----	<0.01	<0.01	<0.01
亜塩素酸 (mg/L)	----	----	----	----	----	----	----	----	----	----	----	----	----	----	----
二酸化塩素 (mg/L)	----	----	----	----	----	----	----	----	----	----	----	----	----	----	----
ジクロロアセトニトリル (mg/L)	----	----	----	----	----	----	----	----	----	----	<0.001	----	<0.001	<0.001	<0.001
抱水クロール (mg/L)	----	----	----	----	----	----	----	----	----	----	<0.001	----	<0.001	<0.001	<0.001
農薬類	----	----	----	----	----	----	----	----	----	----	----	----	----	----	----
残留塩素 (mg/L)	0.4	0.4	0.5	0.5	0.5	0.4	0.4	0.4	0.5	0.4	0.4	0.4	0.5	0.4	0.4
カルシウム、マグネシウム等(硬度) (mg/L)	77	----	----	78	----	----	84	----	----	83	----	----	84	77	81
マンガン及びその化合物 (mg/L)	----	----	<0.001	----	----	0.002	----	----	<0.001	----	----	<0.001	0.002	<0.001	<0.001
遊離炭酸 (mg/L)	----	----	1	----	----	1	----	----	<1	----	----	<1	1	<1	<1
1,1,1-トリクロロエタン (mg/L)	----	----	----	----	<0.001	----	----	----	----	----	<0.001	----	<0.001	<0.001	<0.001
メチル-t-ブチルエーテル (mg/L)	----	----	----	----	<0.001	----	----	----	----	----	<0.001	----	<0.001	<0.001	<0.001
有機物等 (KMnO4消費量) (mg/L)	----	----	----	----	----	0.6	----	----	----	----	----	----	0.6	0.6	0.6
臭気強度 (TON)	<1	<1	<1	<1	<1	<1	<1	<1	<1	<1	<1	<1	<1	<1	<1
蒸発残留物 (mg/L)	141	----	----	192	----	----	160	----	----	162	----	----	192	141	164
濁度 (度)	<0.1	<0.1	<0.1	<0.1	<0.1	<0.1	<0.1	<0.1	<0.1	<0.1	<0.1	<0.1	<0.1	<0.1	<0.1
pH 値	7.7	7.7	7.8	7.8	7.8	7.7	7.8	7.7	7.8	7.7	7.4	7.6	7.8	7.4	7.7
腐食性(ランゲリア指数)	-0.7	----	----	-0.6	----	----	-0.4	----	----	-0.6	----	----	-0.4	-0.7	-0.6
従属栄養細菌 (1mL中)	----	----	----	----	0	----	----	----	----	----	18	----	18	0	9
1,1-ジクロロエチレン (mg/L)	----	----	----	----	<0.001	----	----	----	----	----	<0.001	----	<0.001	<0.001	<0.001
アルミニウム及びその化合物 (mg/L)	----	----	<0.01	----	----	<0.01	----	----	<0.01	----	----	<0.01	<0.01	<0.01	<0.01
ヘルフルオロオクタンスルホン酸(PFOS)及びヘルフルオロオクタン酸(PFOA) (mg/L)	----	----	----	0.000007	----	----	----	----	----	----	0.000002	----	0.000007	0.000002	0.000005

水質検査年間統計表 (水質管理目標設定項目)

令和4年度
かきつばた水系

竹原浄水場浄水

月 別	4	5	6	7	8	9	10	11	12	1	2	3	最高	最低	平均
採水年月日	R4.4.4	R4.5.9	R4.6.6	R4.7.4	R4.8.8	R4.9.5	R4.10.3	R4.11.7	R4.12.5	R5.1.16	R5.2.6	R5.3.6			
気温 (°C)	21.5	20.2	21.7	25.8	35.6	27.7	25.5	23.1	12.5	13.8	12.2	16.1	35.6	12.2	21.3
水温 (°C)	17.2	17.5	18.3	20.3	22.2	22.2	22.0	20.8	17.3	20.7	21.9	17.0	22.2	17.0	19.8
アンチモン及びその化合物 (mg/L)	----	----	----	----	----	0.0003	----	----	----	----	----	0.0005	0.0005	0.0003	0.0004
ウラン及びその化合物 (mg/L)	----	----	----	----	----	<0.0001	----	----	----	----	----	<0.0001	<0.0001	<0.0001	<0.0001
ニッケル及びその化合物 (mg/L)	----	----	----	----	----	<0.0005	----	----	----	----	----	<0.0005	<0.0005	<0.0005	<0.0005
1,2 - ジクロロエタン (mg/L)	----	----	----	----	<0.001	----	----	----	----	----	<0.001	----	<0.001	<0.001	<0.001
トルエン (mg/L)	----	----	----	----	<0.001	----	----	----	----	----	<0.001	----	<0.001	<0.001	<0.001
フタル酸ジ(2-エチルヘキシル) (mg/L)	----	----	----	----	----	----	----	----	----	----	<0.01	----	<0.01	<0.01	<0.01
亜塩素酸 (mg/L)	----	----	----	----	----	----	----	----	----	----	----	----	----	----	----
二酸化塩素 (mg/L)	----	----	----	----	----	----	----	----	----	----	----	----	----	----	----
ジクロロアセトニトリル (mg/L)	----	----	----	----	----	----	----	----	----	----	<0.001	----	<0.001	<0.001	<0.001
抱水クロール (mg/L)	----	----	----	----	----	----	----	----	----	----	<0.001	----	<0.001	<0.001	<0.001
農薬類	----	----	----	----	----	----	----	----	----	----	----	----	----	----	----
残留塩素 (mg/L)	0.5	0.5	0.5	0.4	0.5	0.5	0.5	0.5	0.4	0.4	0.5	0.3	0.5	0.3	0.5
カルシウム、マグネシウム等(硬度) (mg/L)	76	----	----	79	----	----	79	----	----	77	----	----	79	76	78
マンガン及びその化合物 (mg/L)	----	----	<0.001	----	----	<0.001	----	----	<0.001	----	----	<0.001	<0.001	<0.001	<0.001
遊離炭酸 (mg/L)	----	----	1	----	----	1	----	----	<1	----	----	<1	1	<1	<1
1,1,1-トリクロロエタン (mg/L)	----	----	----	----	<0.001	----	----	----	----	----	<0.001	----	<0.001	<0.001	<0.001
メチル-t-ブチルエーテル (mg/L)	----	----	----	----	<0.001	----	----	----	----	----	<0.001	----	<0.001	<0.001	<0.001
有機物等 (KMnO4消費量) (mg/L)	----	----	----	----	----	1.3	----	----	----	----	----	----	1.3	1.3	1.3
臭気強度 (TON)	<1	<1	<1	<1	<1	<1	<1	<1	<1	<1	<1	<1	<1	<1	<1
蒸発残留物 (mg/L)	147	----	----	200	----	----	158	----	----	153	----	----	200	147	165
濁度 (度)	<0.1	<0.1	<0.1	<0.1	<0.1	<0.1	<0.1	<0.1	<0.1	<0.1	<0.1	<0.1	<0.1	<0.1	<0.1
pH 値	7.8	7.8	7.8	7.7	7.8	7.8	7.9	7.9	7.9	7.8	7.8	7.9	7.9	7.7	7.8
腐食性 (ランゲリア指数)	-0.6	----	----	-0.7	----	----	-0.4	----	----	-0.5	----	----	-0.4	-0.7	-0.6
従属栄養細菌 (1mL中)	----	----	----	----	8	----	----	----	----	----	13	----	13	8	11
1,1-ジクロロエチレン (mg/L)	----	----	----	----	<0.001	----	----	----	----	----	<0.001	----	<0.001	<0.001	<0.001
アルミニウム及びその化合物 (mg/L)	----	----	<0.01	----	----	<0.01	----	----	<0.01	----	----	<0.01	<0.01	<0.01	<0.01
ヘルフルオロオクタンスルホン酸(PFOS)及びヘルフルオロオクタン酸(PFOA) (mg/L)	----	----	----	0.000009	----	----	----	----	----	----	0.000002	----	0.000009	0.000002	0.000006

水質検査年間統計表 (水質管理目標設定項目)

令和4年度
垣生水系

垣生浄水場浄水

月 別	4	5	6	7	8	9	10	11	12	1	2	3	最高	最低	平均
採水年月日	R4.4.4	R4.5.9	R4.6.6	R4.7.4	R4.8.8	R4.9.5	R4.10.3	R4.11.7	R4.12.5	R5.1.16	R5.2.6	R5.3.6			
気温 (°C)	16.2	21.8	22.8	28.6	25.5	30.6	29.8	23.4	24.8	14.2	22.6	20.0	30.6	14.2	23.4
水温 (°C)	15.0	19.5	21.2	21.0	28.0	21.8	24.0	19.0	16.8	13.0	11.3	14.0	28.0	11.3	18.7
アンチモン及びその化合物 (mg/L)	----	----	----	----	----	0.0013	----	----	----	----	----	0.0011	0.0013	0.0011	0.0012
ウラン及びその化合物 (mg/L)	----	----	----	----	----	<0.0001	----	----	----	----	----	0.0001	0.0001	<0.0001	<0.0001
ニッケル及びその化合物 (mg/L)	----	----	----	----	----	<0.0005	----	----	----	----	----	<0.0005	<0.0005	<0.0005	<0.0005
1,2 - ジクロロエタン (mg/L)	----	----	----	----	<0.001	----	----	----	----	----	<0.001	----	<0.001	<0.001	<0.001
トルエン (mg/L)	----	----	----	----	<0.001	----	----	----	----	----	<0.001	----	<0.001	<0.001	<0.001
フタル酸ジ(2-エチルヘキシル) (mg/L)	----	----	----	----	----	----	----	----	----	----	<0.01	----	<0.01	<0.01	<0.01
亜塩素酸 (mg/L)	----	----	----	----	----	----	----	----	----	----	----	----	----	----	----
二酸化塩素 (mg/L)	----	----	----	----	----	----	----	----	----	----	----	----	----	----	----
ジクロロアセトニトリル (mg/L)	----	----	----	----	----	----	----	----	----	----	<0.001	----	<0.001	<0.001	<0.001
抱水クロール (mg/L)	----	----	----	----	----	----	----	----	----	----	<0.001	----	<0.001	<0.001	<0.001
農薬類	----	----	----	----	----	----	----	----	----	----	----	----	----	----	----
残留塩素 (mg/L)	0.5	0.5	0.6	0.5	0.5	0.5	0.7	0.7	0.5	0.5	0.5	0.5	0.7	0.5	0.5
カルシウム、マグネシウム等(硬度) (mg/L)	69	----	----	68	----	----	68	----	----	70	----	----	70	68	69
マンガン及びその化合物 (mg/L)	----	----	<0.001	----	----	<0.001	----	----	<0.001	----	----	<0.001	<0.001	<0.001	<0.001
遊離炭酸 (mg/L)	----	----	2	----	----	2	----	----	3	----	----	2	3	2	2
1,1,1-トリクロロエタン (mg/L)	----	----	----	----	<0.001	----	----	----	----	----	<0.001	----	<0.001	<0.001	<0.001
メチル-t-ブチルエーテル (mg/L)	----	----	----	----	<0.001	----	----	----	----	----	<0.001	----	<0.001	<0.001	<0.001
有機物等 (KMnO4消費量) (mg/L)	----	----	----	----	----	1.6	----	----	----	----	----	----	1.6	1.6	1.6
臭気強度 (TON)	<1	<1	<1	<1	<1	<1	<1	<1	<1	<1	<1	<1	<1	<1	<1
蒸発残留物 (mg/L)	132	----	----	167	----	----	132	----	----	136	----	----	167	132	142
濁度 (度)	<0.1	<0.1	<0.1	<0.1	<0.1	<0.1	<0.1	<0.1	<0.1	<0.1	<0.1	<0.1	<0.1	<0.1	<0.1
pH 値	7.6	7.6	7.6	7.5	7.7	7.6	7.6	7.6	7.5	7.5	7.6	7.6	7.7	7.5	7.6
腐食性 (ランゲリア指数)	-0.9	----	----	-0.9	----	----	-0.8	----	----	-1.0	----	----	-0.8	-1.0	-0.9
従属栄養細菌 (1mL中)	----	----	----	----	0	----	----	----	----	----	0	----	0	0	0
1,1-ジクロロエチレン (mg/L)	----	----	----	----	<0.001	----	----	----	----	----	<0.001	----	<0.001	<0.001	<0.001
アルミニウム及びその化合物 (mg/L)	----	----	<0.01	----	----	0.01	----	----	<0.01	----	----	<0.01	0.01	<0.01	<0.01
ヘルフルオロオクタンスルホン酸(PFOS)及びヘルフルオロオクタン酸(PFOA) (mg/L)	----	----	----	0.000010	----	----	----	----	----	----	0.000004	----	0.000010	0.000004	0.000007

水質検査年間統計表 (水質管理目標設定項目)

令和4年度
北条水系

北条浄水場浄水

月 別	4	5	6	7	8	9	10	11	12	1	2	3	最高	最低	平均
採水年月日	R4.4.4	R4.5.9	R4.6.6	R4.7.4	R4.8.8	R4.9.5	R4.10.3	R4.11.7	R4.12.5	R5.1.16	R5.2.6	R5.3.6			
気温 (°C)	16.1	18.7	22.9	27.5	34.0	26.5	25.0	21.3	10.9	13.6	10.1	13.0	34.0	10.1	20.0
水温 (°C)	15.5	17.1	19.0	22.3	24.5	25.0	23.9	20.8	17.8	19.3	20.8	15.0	25.0	15.0	20.1
アンチモン及びその化合物 (mg/L)	----	----	----	----	----	<0.0001	----	----	----	----	----	<0.0001	<0.0001	<0.0001	<0.0001
ウラン及びその化合物 (mg/L)	----	----	----	----	----	<0.0001	----	----	----	----	----	<0.0001	<0.0001	<0.0001	<0.0001
ニッケル及びその化合物 (mg/L)	----	----	----	----	----	<0.0005	----	----	----	----	----	<0.0005	<0.0005	<0.0005	<0.0005
1,2 - ジクロロエタン (mg/L)	----	----	----	----	<0.001	----	----	----	----	----	<0.001	----	<0.001	<0.001	<0.001
トルエン (mg/L)	----	----	----	----	<0.001	----	----	----	----	----	<0.001	----	<0.001	<0.001	<0.001
フタル酸ジ(2-エチルヘキシル) (mg/L)	----	----	----	----	----	----	----	----	----	----	<0.01	----	<0.01	<0.01	<0.01
亜塩素酸 (mg/L)	----	----	----	----	----	----	----	----	----	----	----	----	----	----	----
二酸化塩素 (mg/L)	----	----	----	----	----	----	----	----	----	----	----	----	----	----	----
ジクロロアセトニトリル (mg/L)	----	----	----	----	----	----	----	----	----	----	<0.001	----	<0.001	<0.001	<0.001
抱水クロール (mg/L)	----	----	----	----	----	----	----	----	----	----	<0.001	----	<0.001	<0.001	<0.001
農薬類	----	----	----	----	----	----	----	----	----	----	----	----	----	----	----
残留塩素 (mg/L)	0.6	0.5	0.5	0.7	0.7	0.7	0.8	0.8	0.7	0.5	0.5	0.4	0.8	0.4	0.6
カルシウム、マグネシウム等(硬度) (mg/L)	69	----	----	74	----	----	78	----	----	75	----	----	78	69	74
マンガン及びその化合物 (mg/L)	----	----	<0.001	----	----	0.011	----	----	0.004	----	----	<0.001	0.011	<0.001	0.004
遊離炭酸 (mg/L)	----	----	2	----	----	3	----	----	2	----	----	2	3	2	2
1,1,1-トリクロロエタン (mg/L)	----	----	----	----	<0.001	----	----	----	----	----	<0.001	----	<0.001	<0.001	<0.001
メチル-t-ブチルエーテル (mg/L)	----	----	----	----	<0.001	----	----	----	----	----	<0.001	----	<0.001	<0.001	<0.001
有機物等 (KMnO4消費量) (mg/L)	----	----	----	----	----	0.3	----	----	----	----	----	----	0.3	0.3	0.3
臭気強度 (TON)	<1	<1	<1	<1	<1	<1	<1	<1	<1	<1	<1	<1	<1	<1	<1
蒸発残留物 (mg/L)	120	----	----	178	----	----	145	----	----	131	----	----	178	120	144
濁度 (度)	<0.1	<0.1	<0.1	<0.1	<0.1	<0.1	<0.1	<0.1	<0.1	<0.1	<0.1	<0.1	<0.1	<0.1	<0.1
pH 値	7.6	7.6	7.6	7.5	7.6	7.6	7.6	7.6	7.6	7.5	7.5	7.6	7.6	7.5	7.6
腐食性(ランゲリア指数)	-0.9	----	----	-0.8	----	----	-0.7	----	----	-0.8	----	----	-0.7	-0.9	-0.8
従属栄養細菌 (1mL中)	----	----	----	----	0	----	----	----	----	----	93	----	93	0	47
1,1-ジクロロエチレン (mg/L)	----	----	----	----	<0.001	----	----	----	----	----	<0.001	----	<0.001	<0.001	<0.001
アルミニウム及びその化合物 (mg/L)	----	----	<0.01	----	----	<0.01	----	----	<0.01	----	----	<0.01	<0.01	<0.01	<0.01
ヘルフルオロオクタンスルホン酸(PFOS)及びヘルフルオロオクタン酸(PFOA) (mg/L)	----	----	----	0.000009	----	----	----	----	----	----	0.000002	----	0.000009	0.000002	0.000006

水質検査年間統計表 (水質管理目標設定項目)

令和4年度
久谷水系

久谷浄水場浄水

月 別	4	5	6	7	8	9	10	11	12	1	2	3	最高	最低	平均
採水年月日	R4.4.4	R4.5.9	R4.6.6	R4.7.4	R4.8.8	R4.9.5	R4.10.3	R4.11.7	R4.12.5	R5.1.16	R5.2.6	R5.3.6			
気温 (°C)	16.0	18.5	25.1	26.1	30.8	31.6	29.4	19.2	14.5	15.1	10.4	13.6	31.6	10.4	20.9
水温 (°C)	17.2	17.8	18.0	19.6	21.5	21.4	21.0	20.2	19.3	17.7	17.5	18.8	21.5	17.2	19.2
アンチモン及びその化合物 (mg/L)	----	----	----	----	----	0.0001	----	----	----	----	----	<0.0001	0.0001	<0.0001	<0.0001
ウラン及びその化合物 (mg/L)	----	----	----	----	----	<0.0001	----	----	----	----	----	<0.0001	<0.0001	<0.0001	<0.0001
ニッケル及びその化合物 (mg/L)	----	----	----	----	----	<0.0005	----	----	----	----	----	<0.0005	<0.0005	<0.0005	<0.0005
1,2 - ジクロロエタン (mg/L)	----	----	----	----	<0.001	----	----	----	----	----	<0.001	----	<0.001	<0.001	<0.001
トルエン (mg/L)	----	----	----	----	<0.001	----	----	----	----	----	<0.001	----	<0.001	<0.001	<0.001
フタル酸ジ(2-エチルヘキシル) (mg/L)	----	----	----	----	----	----	----	----	----	----	<0.01	----	<0.01	<0.01	<0.01
亜塩素酸 (mg/L)	----	----	----	----	----	----	----	----	----	----	----	----	----	----	----
二酸化塩素 (mg/L)	----	----	----	----	----	----	----	----	----	----	----	----	----	----	----
ジクロロアセトニトリル (mg/L)	----	----	----	----	----	----	----	----	----	----	<0.001	----	<0.001	<0.001	<0.001
抱水クロール (mg/L)	----	----	----	----	----	----	----	----	----	----	<0.001	----	<0.001	<0.001	<0.001
農薬類	----	----	----	----	----	----	----	----	----	----	----	----	----	----	----
残留塩素 (mg/L)	0.4	0.4	0.4	0.7	0.7	0.7	0.7	0.7	0.5	0.5	0.6	0.5	0.7	0.4	0.6
カルシウム、マグネシウム等(硬度) (mg/L)	71	----	----	66	----	----	71	----	----	81	----	----	81	66	72
マンガン及びその化合物 (mg/L)	----	----	<0.001	----	----	<0.001	----	----	<0.001	----	----	<0.001	<0.001	<0.001	<0.001
遊離炭酸 (mg/L)	----	----	2	----	----	3	----	----	2	----	----	<1	3	<1	2
1,1,1-トリクロロエタン (mg/L)	----	----	----	----	<0.001	----	----	----	----	----	<0.001	----	<0.001	<0.001	<0.001
メチル-t-ブチルエーテル (mg/L)	----	----	----	----	<0.001	----	----	----	----	----	<0.001	----	<0.001	<0.001	<0.001
有機物等 (KMnO4消費量) (mg/L)	----	----	----	----	----	0.6	----	----	----	----	----	----	0.6	0.6	0.6
臭気強度 (TON)	<1	<1	<1	<1	<1	<1	<1	<1	<1	<1	<1	<1	<1	<1	<1
蒸発残留物 (mg/L)	147	----	----	181	----	----	138	----	----	166	----	----	181	138	158
濁度 (度)	<0.1	<0.1	<0.1	<0.1	<0.1	<0.1	<0.1	<0.1	<0.1	<0.1	<0.1	<0.1	<0.1	<0.1	<0.1
pH 値	7.6	7.6	7.7	7.5	7.6	7.5	7.7	7.6	7.7	7.6	7.7	7.7	7.7	7.5	7.6
腐食性(ランゲリア指数)	-0.9	----	----	-1.0	----	----	-0.7	----	----	-0.8	----	----	-0.7	-1.0	-0.9
従属栄養細菌 (1mL中)	----	----	----	----	0	----	----	----	----	----	0	----	0	0	0
1,1-ジクロロエチレン (mg/L)	----	----	----	----	<0.001	----	----	----	----	----	<0.001	----	<0.001	<0.001	<0.001
アルミニウム及びその化合物 (mg/L)	----	----	0.01	----	----	<0.01	----	----	0.01	----	----	<0.01	0.01	<0.01	<0.01
ヘルフルオロオクタンスルホン酸(PFOS)及びヘルフルオロオクタン酸(PFOA) (mg/L)	----	----	----	0.000014	----	----	----	----	----	----	0.000001	----	0.000014	0.000001	0.000008

2 農薬類検査結果

水系の名称	検査場所
市之井手水系	市之井手浄水場 原水 市之井手浄水場 浄水
高井神田水系	高井神田浄水場 集合原水 高井神田浄水場 浄水
かきつばた水系	かきつばた浄水場 集合原水 竹原浄水場 浄水

水系の名称	検査場所
垣生水系	垣生浄水場 原水 垣生浄水場 浄水
北条水系	北条浄水場 集合原水 北条浄水場 浄水
久谷水系	久谷浄水場 集合原水 久谷浄水場 浄水

「農薬類」は、その地域の農薬の使用状況等に応じて、検査項目を選定することになっています。

本市では対象農薬 120 項目のうち、38 項目の農薬を散布時期に合わせて検査しました。

令和4年度 農薬類検査結果書 (38項目)

令和4年7月19日(火)		目標値 (mg/L)	市之井手		高井神田		報告下限値 (mg/L)
			原水	浄水	原水	浄水	
採水時間			9:00	9:05	9:18	9:18	
気温 ()			26.0	26.0	26.8	26.8	
水温 ()			22.9	21.5	20.0	21.3	
残留塩素 (mg/L)			----	0.9	----	0.5	
3	2,4-D(2,4-PA)	0.02	N.D	N.D	N.D	N.D	0.0002
6	アシュラム	0.9	N.D	N.D	N.D	N.D	0.009
7	アセフェート	0.006	N.D	N.D	N.D	N.D	0.00006
8	アトラジン	0.01	N.D	N.D	N.D	N.D	0.0001
10	アミトラズ	0.006	N.D	N.D	N.D	N.D	0.00006
11	アラクロール	0.03	N.D	N.D	N.D	N.D	0.0003
12	イソキサチオン	0.005	N.D	N.D	N.D	N.D	0.00005
16	イプロベンホス (IBP)	0.09	N.D	N.D	N.D	N.D	0.0009
17	イミノクタジン	0.006	N.D	N.D	N.D	N.D	0.00006
36	グリホサート	2	N.D	N.D	N.D	N.D	0.02
41	クロロタロニル (TPN)	0.05	N.D	N.D	N.D	N.D	0.0005
44	ジウロン (DCMU)	0.02	N.D	N.D	N.D	N.D	0.0002
45	ジクロベニル (DBN)	0.03	N.D	N.D	N.D	N.D	0.0003
47	ジクワット	0.01	N.D	N.D	N.D	N.D	0.0001
50	ジチオカルバメート系農薬	0.005	N.D	N.D	N.D	N.D	0.00005
58	ダイアジノン	0.003	N.D	N.D	N.D	N.D	0.00003
59	ダイムロン	0.8	N.D	N.D	N.D	N.D	0.008
62	チウラム	0.02	N.D	N.D	N.D	N.D	0.0002
64	チオファネートメチル	0.3	N.D	N.D	N.D	N.D	0.003
65	チオベンカルブ	0.02	N.D	N.D	N.D	N.D	0.0002
67	トリクロピル	0.006	N.D	N.D	N.D	N.D	0.00006
68	トリクロルホン (DEP)	0.005	N.D	N.D	N.D	N.D	0.00005
69	トリシクラゾール	0.1	N.D	N.D	N.D	N.D	0.001
72	ピラゾリネート	0.02	N.D	N.D	N.D	N.D	0.0002
79	ピロキロン	0.05	N.D	N.D	N.D	N.D	0.0005
81	フェニトロチオン (MEP)	0.01	N.D	N.D	N.D	N.D	0.0001
83	フサライド	0.1	N.D	N.D	N.D	N.D	0.001
84	ブタクロール	0.03	N.D	N.D	N.D	N.D	0.0003
85	フェントエート (PAP)	0.007	N.D	N.D	N.D	N.D	0.00007
87	フルアジナム	0.03	N.D	N.D	N.D	N.D	0.0003
90	ブプロフェジン	0.02	N.D	N.D	N.D	N.D	0.0002
98	プロモブチド	0.1	N.D	N.D	N.D	N.D	0.001
99	ベノミル	0.02	N.D	N.D	N.D	N.D	0.0002
103	ペンタゾン	0.2	N.D	N.D	N.D	N.D	0.002
110	メコプロップ (MCPP)	0.05	N.D	N.D	N.D	N.D	0.0005
111	メソミル	0.03	N.D	N.D	N.D	N.D	0.0003
114	メチダチオン (DMTP)	0.004	N.D	N.D	N.D	N.D	0.00004
118	メフェナセット	0.02	N.D	N.D	N.D	N.D	0.0002
農薬類 (検出指標値(検出値/目標値)の総和)		1	<0.01	<0.01	<0.01	<0.01	0.01

(注) 報告下限値未滿については、N.Dと表示した。

令和4年度 農薬類検査結果書 (38項目)

令和4年7月19日(火)		目標値 (mg/L)	かきつばた		垣生		報告下限値 (mg/L)	
			原水	浄水	原水	浄水		
採水時間			10:45	10:45	11:07	11:07		
気温 ()			26.4	25.5	25.3	25.3		
水温 ()			21.6	20.5	26.7	26.0		
残留塩素 (mg/L)			----	0.5	----	0.7		
3	2,4-D(2,4-PA)	0.02	N.D	N.D	N.D	N.D	0.0002	
6	アシュラム	0.9	N.D	N.D	N.D	N.D	0.009	
7	アセフェート	0.006	N.D	N.D	N.D	N.D	0.00006	
8	アトラジン	0.01	N.D	N.D	N.D	N.D	0.0001	
10	アミトラズ	0.006	N.D	N.D	N.D	N.D	0.00006	
11	アラクロール	0.03	N.D	N.D	N.D	N.D	0.0003	
12	イソキサチオン	0.005	N.D	N.D	N.D	N.D	0.00005	
16	イプロベンホス (IBP)	0.09	N.D	N.D	N.D	N.D	0.0009	
17	イミノクタジン	0.006	N.D	N.D	N.D	N.D	0.00006	
36	グリホサート	2	N.D	N.D	N.D	N.D	0.02	
41	クロロタロニル (TPN)	0.05	N.D	N.D	N.D	N.D	0.0005	
44	ジウロン (DCMU)	0.02	N.D	N.D	N.D	N.D	0.0002	
45	ジクロベニル (DBN)	0.03	N.D	N.D	N.D	N.D	0.0003	
47	ジクワット	0.01	N.D	N.D	N.D	N.D	0.0001	
50	ジチオカルバメート系農薬	0.005	N.D	N.D	N.D	N.D	0.00005	
58	ダイアジノン	0.003	N.D	N.D	N.D	N.D	0.00003	
59	ダイムロン	0.8	N.D	N.D	N.D	N.D	0.008	
62	チウラム	0.02	N.D	N.D	N.D	N.D	0.0002	
64	チオファネートメチル	0.3	N.D	N.D	N.D	N.D	0.003	
65	チオベンカルブ	0.02	N.D	N.D	N.D	N.D	0.0002	
67	トリクロピル	0.006	N.D	N.D	N.D	N.D	0.00006	
68	トリクロルホン (DEP)	0.005	N.D	N.D	N.D	N.D	0.00005	
69	トリシクラゾール	0.1	N.D	N.D	N.D	N.D	0.001	
72	ピラゾリネート	0.02	N.D	N.D	N.D	N.D	0.0002	
79	ピロキロン	0.05	N.D	N.D	N.D	N.D	0.0005	
81	フェニトロチオン (MEP)	0.01	N.D	N.D	N.D	N.D	0.0001	
83	フサライド	0.1	N.D	N.D	N.D	N.D	0.001	
84	ブタクロール	0.03	N.D	N.D	N.D	N.D	0.0003	
85	フェントエート (PAP)	0.007	N.D	N.D	N.D	N.D	0.00007	
87	フルアジナム	0.03	N.D	N.D	N.D	N.D	0.0003	
90	ブプロフェジン	0.02	N.D	N.D	N.D	N.D	0.0002	
98	プロモブチド	0.1	N.D	N.D	N.D	N.D	0.001	
99	ベノミル	0.02	N.D	N.D	N.D	N.D	0.0002	
103	ペンタゾン	0.2	N.D	N.D	N.D	N.D	0.002	
110	メコプロップ (MCPP)	0.05	N.D	N.D	N.D	N.D	0.0005	
111	メソミル	0.03	N.D	N.D	N.D	N.D	0.0003	
114	メチダチオン (DMTP)	0.004	N.D	N.D	N.D	N.D	0.00004	
118	メフェナセット	0.02	N.D	N.D	N.D	N.D	0.0002	
農薬類 (検出指標値(検出値/目標値)の総和)		1	<0.01	<0.01	<0.01	<0.01	0.01	

(注) 報告下限値未滿については、N.Dと表示した。

令和4年度 農薬類検査結果書 (38項目)

令和4年7月19日(火)		目標値 (mg/L)	院内		北条		報告下限値 (mg/L)
			原水	浄水	原水	浄水	
採水時間			----	----	9:35	9:43	
気温 ()			----	----	27.1	27.1	
水温 ()			----	----	20.5	23.5	
残留塩素 (mg/L)			----	----	----	0.7	
3	2,4-D(2,4-PA)	0.02	----	----	N.D	N.D	0.0002
6	アシュラム	0.9	----	----	N.D	N.D	0.009
7	アセフェート	0.006	----	----	N.D	N.D	0.00006
8	アトラジン	0.01	----	----	N.D	N.D	0.0001
10	アミトラズ	0.006	----	----	N.D	N.D	0.00006
11	アラクロール	0.03	----	----	N.D	N.D	0.0003
12	イソキサチオン	0.005	----	----	N.D	N.D	0.00005
16	イプロベンホス (IBP)	0.09	----	----	N.D	N.D	0.0009
17	イミノクタジン	0.006	----	----	N.D	N.D	0.00006
36	グリホサート	2	----	----	N.D	N.D	0.02
41	クロロタロニル (TPN)	0.05	----	----	N.D	N.D	0.0005
44	ジウロン (DCMU)	0.02	----	----	N.D	N.D	0.0002
45	ジクロベニル (DBN)	0.03	----	----	N.D	N.D	0.0003
47	ジクワット	0.01	----	----	N.D	N.D	0.0001
50	ジチオカルバメート系農薬	0.005	----	----	N.D	N.D	0.00005
58	ダイアジノン	0.003	----	----	N.D	N.D	0.00003
59	ダイムロン	0.8	----	----	N.D	N.D	0.008
62	チウラム	0.02	----	----	N.D	N.D	0.0002
64	チオファネートメチル	0.3	----	----	N.D	N.D	0.003
65	チオベンカルブ	0.02	----	----	N.D	N.D	0.0002
67	トリクロピル	0.006	----	----	N.D	N.D	0.00006
68	トリクロルホン (DEP)	0.005	----	----	N.D	N.D	0.00005
69	トリシクラゾール	0.1	----	----	N.D	N.D	0.001
72	ピラゾリネート	0.02	----	----	N.D	N.D	0.0002
79	ピロキロン	0.05	----	----	N.D	N.D	0.0005
81	フェニトロチオン (MEP)	0.01	----	----	N.D	N.D	0.0001
83	フサライド	0.1	----	----	N.D	N.D	0.001
84	ブタクロール	0.03	----	----	N.D	N.D	0.0003
85	フェントエート (PAP)	0.007	----	----	N.D	N.D	0.00007
87	フルアジナム	0.03	----	----	N.D	N.D	0.0003
90	ブプロフェジン	0.02	----	----	N.D	N.D	0.0002
98	プロモブチド	0.1	----	----	N.D	N.D	0.001
99	ベノミル	0.02	----	----	N.D	N.D	0.0002
103	ペンタゾン	0.2	----	----	N.D	N.D	0.002
110	メコプロップ (MCPP)	0.05	----	----	N.D	N.D	0.0005
111	メソミル	0.03	----	----	N.D	N.D	0.0003
114	メチダチオン (DMTP)	0.004	----	----	N.D	N.D	0.00004
118	メフェナセット	0.02	----	----	N.D	N.D	0.0002
農薬類 (検出指標値(検出値/目標値)の総和)		1	----	----	<0.01	<0.01	0.01

(注) 報告下限値未滿については、N.Dと表示した。

令和4年度 農薬類検査結果書 (38項目)

令和4年7月19日(火)		目標値 (mg/L)	久谷		報告下限値 (mg/L)
			原水	浄水	
採水時間			9:58	9:58	
気温 ()			24.9	24.9	
水温 ()			20.3	20.6	
残留塩素 (mg/L)			----	0.9	
3	2,4-D(2,4-PA)	0.02	N.D	N.D	0.0002
6	アシュラム	0.9	N.D	N.D	0.009
7	アセフェート	0.006	N.D	N.D	0.00006
8	アトラジン	0.01	N.D	N.D	0.0001
10	アミトラズ	0.006	N.D	N.D	0.00006
11	アラクロール	0.03	N.D	N.D	0.0003
12	イソキサチオン	0.005	N.D	N.D	0.00005
16	イプロベンホス (IBP)	0.09	N.D	N.D	0.0009
17	イミノクタジン	0.006	N.D	N.D	0.00006
36	グリホサート	2	N.D	N.D	0.02
41	クロロタロニル (TPN)	0.05	N.D	N.D	0.0005
44	ジウロン (DCMU)	0.02	N.D	N.D	0.0002
45	ジクロベニル (DBN)	0.03	N.D	N.D	0.0003
47	ジクワット	0.01	N.D	N.D	0.0001
50	ジチオカルバメート系農薬	0.005	N.D	N.D	0.00005
58	ダイアジノン	0.003	N.D	N.D	0.00003
59	ダイムロン	0.8	N.D	N.D	0.008
62	チウラム	0.02	N.D	N.D	0.0002
64	チオファネートメチル	0.3	N.D	N.D	0.003
65	チオベンカルブ	0.02	N.D	N.D	0.0002
67	トリクロピル	0.006	N.D	N.D	0.00006
68	トリクロルホン (DEP)	0.005	N.D	N.D	0.00005
69	トリシクラゾール	0.1	N.D	N.D	0.001
72	ピラゾリネート	0.02	N.D	N.D	0.0002
79	ピロキロン	0.05	N.D	N.D	0.0005
81	フェニトロチオン (MEP)	0.01	N.D	N.D	0.0001
83	フサライド	0.1	N.D	N.D	0.001
84	ブタクロール	0.03	N.D	N.D	0.0003
85	フェントエート (PAP)	0.007	N.D	N.D	0.00007
87	フルアジナム	0.03	N.D	N.D	0.0003
90	ブプロフェジン	0.02	N.D	N.D	0.0002
98	プロモブチド	0.1	N.D	N.D	0.001
99	ベノミル	0.02	N.D	N.D	0.0002
103	ペンタゾン	0.2	N.D	N.D	0.002
110	メコプロップ (MCPP)	0.05	N.D	N.D	0.0005
111	メソミル	0.03	N.D	N.D	0.0003
114	メチダチオン (DMTP)	0.004	N.D	N.D	0.00004
118	メフェナセット	0.02	N.D	N.D	0.0002
農薬類 (検出指標値(検出値/目標値)の総和)		1	<0.01	<0.01	0.01

(注) 報告下限値未満については、N.Dと表示した。

令和4年度 農薬類検査結果書 (38項目)

令和5年2月21日(火)		目標値 (mg/L)	市之井手		高井神田		報告下限値 (mg/L)
			原水	浄水	原水	浄水	
採水時間			9:40	9:45	9:28	9:20	
気温 ()			14.0	14.0	12.7	12.7	
水温 ()			8.5	8.3	23.6	23.5	
残留塩素 (mg/L)			----	0.7	----	0.4	
3	2,4-D(2,4-PA)	0.02	N.D	N.D	N.D	N.D	0.0002
6	アシュラム	0.9	N.D	N.D	N.D	N.D	0.009
7	アセフェート	0.006	N.D	N.D	N.D	N.D	0.00006
8	アトラジン	0.01	N.D	N.D	N.D	N.D	0.0001
10	アミトラズ	0.006	N.D	N.D	N.D	N.D	0.00006
11	アラクロール	0.03	N.D	N.D	N.D	N.D	0.0003
12	イソキサチオン	0.005	N.D	N.D	N.D	N.D	0.00005
16	イプロベンホス (IBP)	0.09	N.D	N.D	N.D	N.D	0.0009
17	イミノクタジン	0.006	N.D	N.D	N.D	N.D	0.00006
33	グリホサート	2	N.D	N.D	N.D	N.D	0.02
38	クロロタロニル (TPN)	0.05	N.D	N.D	N.D	N.D	0.0005
41	ジウロン (DCMU)	0.02	N.D	N.D	N.D	N.D	0.0002
42	ジクロベニル (DBN)	0.03	N.D	N.D	N.D	N.D	0.0003
44	ジクワット	0.01	N.D	N.D	N.D	N.D	0.0001
46	ジチオカルバメート系農薬	0.005	N.D	N.D	N.D	N.D	0.00005
53	ダイアジノン	0.003	N.D	N.D	N.D	N.D	0.00003
54	ダイムロン	0.8	N.D	N.D	N.D	N.D	0.008
57	チウラム	0.02	N.D	N.D	N.D	N.D	0.0002
59	チオファネートメチル	0.3	N.D	N.D	N.D	N.D	0.003
60	チオベンカルブ	0.02	N.D	N.D	N.D	N.D	0.0002
63	トリクロピル	0.006	N.D	N.D	N.D	N.D	0.00006
64	トリクロルホン (DEP)	0.005	N.D	N.D	N.D	N.D	0.00005
65	トリシクラゾール	0.1	N.D	N.D	N.D	N.D	0.001
72	ピラゾリネート	0.02	N.D	N.D	N.D	N.D	0.0002
75	ピロキロン	0.05	N.D	N.D	N.D	N.D	0.0005
80	フェニトロチオン (MEP)	0.01	N.D	N.D	N.D	N.D	0.0001
81	フェントエート (PAP)	0.007	N.D	N.D	N.D	N.D	0.00007
83	フサライド	0.1	N.D	N.D	N.D	N.D	0.001
84	ブタクロール	0.03	N.D	N.D	N.D	N.D	0.0003
86	ブプロフェジン	0.02	N.D	N.D	N.D	N.D	0.0002
87	フルアジナム	0.03	N.D	N.D	N.D	N.D	0.0003
94	プロモブチド	0.1	N.D	N.D	N.D	N.D	0.001
95	ベノミル	0.02	N.D	N.D	N.D	N.D	0.0002
99	ペンタゾン	0.2	N.D	N.D	N.D	N.D	0.002
106	メコプロップ (MCP)	0.05	N.D	N.D	N.D	N.D	0.0005
107	メソミル	0.03	N.D	N.D	N.D	N.D	0.0003
109	メチダチオン (DMTP)	0.004	N.D	N.D	N.D	N.D	0.00004
112	メフェナセット	0.02	N.D	N.D	N.D	N.D	0.0002
農薬類 (検出指標値(検出値/目標値)の総和)		1	<0.01	<0.01	<0.01	<0.01	0.01

(注) 報告下限値未満については、N.Dと表示した。

令和4年度 農薬類検査結果書 (38項目)

令和5年2月21日(火)		目標値 (mg/L)	かきつばた		垣生		報告下限値 (mg/L)
			原水	浄水	原水	浄水	
採水時間			10:10	10:33	10:30	10:30	
気温 ()			7.5	9.7	10.0	10.0	
水温 ()			23.0	16.7	20.4	18.8	
残留塩素 (mg/L)			----	0.5	----	0.5	
3	2,4-D(2,4-PA)	0.02	N.D	N.D	N.D	N.D	0.0002
6	アシュラム	0.9	N.D	N.D	N.D	N.D	0.009
7	アセフェート	0.006	N.D	N.D	N.D	N.D	0.00006
8	アトラジン	0.01	N.D	N.D	N.D	N.D	0.0001
10	アミトラズ	0.006	N.D	N.D	N.D	N.D	0.00006
11	アラクロール	0.03	N.D	N.D	N.D	N.D	0.0003
12	イソキサチオン	0.005	N.D	N.D	N.D	N.D	0.00005
16	イプロベンホス (IBP)	0.09	N.D	N.D	N.D	N.D	0.0009
17	イミノクタジン	0.006	N.D	N.D	N.D	N.D	0.00006
33	グリホサート	2	N.D	N.D	N.D	N.D	0.02
38	クロロタロニル (TPN)	0.05	N.D	N.D	N.D	N.D	0.0005
41	ジウロン (DCMU)	0.02	N.D	N.D	N.D	N.D	0.0002
42	ジクロベニル (DBN)	0.03	N.D	N.D	N.D	N.D	0.0003
44	ジクワット	0.01	N.D	N.D	N.D	N.D	0.0001
46	ジチオカルバメート系農薬	0.005	N.D	N.D	N.D	N.D	0.00005
53	ダイアジノン	0.003	N.D	N.D	N.D	N.D	0.00003
54	ダイムロン	0.8	N.D	N.D	N.D	N.D	0.008
57	チウラム	0.02	N.D	N.D	N.D	N.D	0.0002
59	チオファネートメチル	0.3	N.D	N.D	N.D	N.D	0.003
60	チオベンカルブ	0.02	N.D	N.D	N.D	N.D	0.0002
63	トリクロピル	0.006	N.D	N.D	N.D	N.D	0.00006
64	トリクロルホン (DEP)	0.005	N.D	N.D	N.D	N.D	0.00005
65	トリシクラゾール	0.1	N.D	N.D	N.D	N.D	0.001
72	ピラゾリネート	0.02	N.D	N.D	N.D	N.D	0.0002
75	ピロキロン	0.05	N.D	N.D	N.D	N.D	0.0005
80	フェニトロチオン (MEP)	0.01	N.D	N.D	N.D	N.D	0.0001
81	フェントエート (PAP)	0.007	N.D	N.D	N.D	N.D	0.00007
83	フサライド	0.1	N.D	N.D	N.D	N.D	0.001
84	ブタクロール	0.03	N.D	N.D	N.D	N.D	0.0003
86	ブプロフェジン	0.02	N.D	N.D	N.D	N.D	0.0002
87	フルアジナム	0.03	N.D	N.D	N.D	N.D	0.0003
94	プロモブチド	0.1	N.D	N.D	N.D	N.D	0.001
95	ベノミル	0.02	N.D	N.D	N.D	N.D	0.0002
99	ペンタゾン	0.2	N.D	N.D	N.D	N.D	0.002
106	メコプロップ (MCPP)	0.05	N.D	N.D	N.D	N.D	0.0005
107	メソミル	0.03	N.D	N.D	N.D	N.D	0.0003
109	メチダチオン (DMTP)	0.004	N.D	N.D	N.D	N.D	0.00004
112	メフェナセット	0.02	N.D	N.D	N.D	N.D	0.0002
農薬類 (検出指標値(検出値/目標値)の総和)		1	<0.01	<0.01	<0.01	<0.01	0.01

(注) 報告下限値未満については、N.Dと表示した。

令和4年度 農薬類検査結果書 (38項目)

令和5年2月21日(火)		目標値 (mg/L)	院内		北条		報告下限値 (mg/L)
			原水	浄水	原水	浄水	
採水時間			----	----	9:31	9:35	
気温 ()			----	----	7.2	7.2	
水温 ()			----	----	14.4	13.5	
残留塩素 (mg/L)			----	----	----	0.5	
3	2,4-D(2,4-PA)	0.02	----	----	N.D	N.D	0.0002
6	アシュラム	0.9	----	----	N.D	N.D	0.009
7	アセフェート	0.006	----	----	N.D	N.D	0.00006
8	アトラジン	0.01	----	----	N.D	N.D	0.0001
10	アミトラズ	0.006	----	----	N.D	N.D	0.00006
11	アラクロール	0.03	----	----	N.D	N.D	0.0003
12	イソキサチオン	0.005	----	----	N.D	N.D	0.00005
16	イプロベンホス (IBP)	0.09	----	----	N.D	N.D	0.0009
17	イミノクタジン	0.006	----	----	N.D	N.D	0.00006
33	グリホサート	2	----	----	N.D	N.D	0.02
38	クロロタロニル (TPN)	0.05	----	----	N.D	N.D	0.0005
41	ジウロン (DCMU)	0.02	----	----	N.D	N.D	0.0002
42	ジクロベニル (DBN)	0.03	----	----	N.D	N.D	0.0003
44	ジクワット	0.01	----	----	N.D	N.D	0.0001
46	ジチオカルバメート系農薬	0.005	----	----	N.D	N.D	0.00005
53	ダイアジノン	0.003	----	----	N.D	N.D	0.00003
54	ダイムロン	0.8	----	----	N.D	N.D	0.008
57	チウラム	0.02	----	----	N.D	N.D	0.0002
59	チオファネートメチル	0.3	----	----	N.D	N.D	0.003
60	チオベンカルブ	0.02	----	----	N.D	N.D	0.0002
63	トリクロピル	0.006	----	----	N.D	N.D	0.00006
64	トリクロルホン (DEP)	0.005	----	----	N.D	N.D	0.00005
65	トリシクラゾール	0.1	----	----	N.D	N.D	0.001
72	ピラゾリネート	0.02	----	----	N.D	N.D	0.0002
75	ピロキロン	0.05	----	----	N.D	N.D	0.0005
80	フェニトロチオン (MEP)	0.01	----	----	N.D	N.D	0.0001
81	フェントエート (PAP)	0.007	----	----	N.D	N.D	0.00007
83	フサライド	0.1	----	----	N.D	N.D	0.001
84	ブタクロール	0.03	----	----	N.D	N.D	0.0003
86	ブプロフェジン	0.02	----	----	N.D	N.D	0.0002
87	フルアジナム	0.03	----	----	N.D	N.D	0.0003
94	プロモブチド	0.1	----	----	N.D	N.D	0.001
95	ベノミル	0.02	----	----	N.D	N.D	0.0002
99	ベンタゾン	0.2	----	----	N.D	N.D	0.002
106	メコプロップ (MCPP)	0.05	----	----	N.D	N.D	0.0005
107	メソミル	0.03	----	----	N.D	N.D	0.0003
109	メチダチオン (DMTP)	0.004	----	----	N.D	N.D	0.00004
112	メフェナセット	0.02	----	----	N.D	N.D	0.0002
農薬類 (検出指標値(検出値/目標値)の総和)		1	----	----	<0.01	<0.01	0.01

(注) 報告下限値未満については、N.Dと表示した。

令和4年度 農薬類検査結果書 (38項目)

令和5年2月21日(火)		目標値 (mg/L)	久谷		報告下限値 (mg/L)
			原水	浄水	
採水時間			9:42	9:45	
気温 ()			10.3	10.3	
水温 ()			24.3	23.8	
残留塩素 (mg/L)			----	0.5	
3	2,4-D(2,4-PA)	0.02	N.D	N.D	0.0002
6	アシュラム	0.9	N.D	N.D	0.009
7	アセフェート	0.006	N.D	N.D	0.00006
8	アトラジン	0.01	N.D	N.D	0.0001
10	アミトラズ	0.006	N.D	N.D	0.00006
11	アラクロール	0.03	N.D	N.D	0.0003
12	イソキサチオン	0.005	N.D	N.D	0.00005
16	イプロベンホス (IBP)	0.09	N.D	N.D	0.0009
17	イミノクタジン	0.006	N.D	N.D	0.00006
33	グリホサート	2	N.D	N.D	0.02
38	クロロタロニル (TPN)	0.05	N.D	N.D	0.0005
41	ジウロン (DCMU)	0.02	N.D	N.D	0.0002
42	ジクロベニル (DBN)	0.03	N.D	N.D	0.0003
44	ジクワット	0.01	N.D	N.D	0.0001
46	ジチオカルバメート系農薬	0.005	N.D	N.D	0.00005
53	ダイアジノン	0.003	N.D	N.D	0.00003
54	ダイムロン	0.8	N.D	N.D	0.008
57	チウラム	0.02	N.D	N.D	0.0002
59	チオファネートメチル	0.3	N.D	N.D	0.003
60	チオベンカルブ	0.02	N.D	N.D	0.0002
63	トリクロピル	0.006	N.D	N.D	0.00006
64	トリクロルホン (DEP)	0.005	N.D	N.D	0.00005
65	トリシクラゾール	0.1	N.D	N.D	0.001
72	ピラゾリネート	0.02	N.D	N.D	0.0002
75	ピロキロン	0.05	N.D	N.D	0.0005
80	フェニトロチオン (MEP)	0.01	N.D	N.D	0.0001
81	フェントエート (PAP)	0.007	N.D	N.D	0.00007
83	フサライド	0.1	N.D	N.D	0.001
84	ブタクロール	0.03	N.D	N.D	0.0003
86	ブプロフェジン	0.02	N.D	N.D	0.0002
87	フルアジナム	0.03	N.D	N.D	0.0003
94	プロモブチド	0.1	N.D	N.D	0.001
95	ベノミル	0.02	N.D	N.D	0.0002
99	ペンタゾン	0.2	N.D	N.D	0.002
106	メコプロップ (MCP)	0.05	N.D	N.D	0.0005
107	メソミル	0.03	N.D	N.D	0.0003
109	メチダチオン (DMTP)	0.004	N.D	N.D	0.00004
112	メフェナセット	0.02	N.D	N.D	0.0002
農薬類 (検出指標値(検出値/目標値)の総和)		1	<0.01	<0.01	0.01

(注) 報告下限値未満については、N.Dと表示した。

3 クリプトスポリジウム等検査結果

令和4年度 上水道

検査場所	採水日	クリプトスポリジウム	ジアルジア
市之井手浄水場 原水	12月5日	不検出(0個/10L)	不検出(0個/10L)
高井神田浄水場 集合原水	12月5日	不検出(0個/10L)	不検出(0個/10L)
かきつばた浄水場 集合原水	12月5日	不検出(0個/10L)	不検出(0個/10L)
垣生浄水場 原水	12月5日	不検出(0個/10L)	不検出(0個/10L)
北条浄水場 集合原水	12月5日	不検出(0個/10L)	不検出(0個/10L)
久谷浄水場 集合原水	12月5日	不検出(0個/10L)	不検出(0個/10L)

4 放射性物質検査結果

令和4年度 第1回 検査結果

(単位：Bq/kg)

検査場所	採水日	放射性ヨウ素 (ヨウ素131)	放射性セシウム (セシウム134)	放射性セシウム (セシウム137)
市之井手浄水場 原水	7月19日	不検出 (検出限界値0.52)	不検出 (検出限界値0.40)	不検出 (検出限界値0.58)
高井神田浄水場 集合原水	7月19日	不検出 (検出限界値0.52)	不検出 (検出限界値0.49)	不検出 (検出限界値0.66)
かきつばた浄水場 集合原水	7月19日	不検出 (検出限界値0.52)	不検出 (検出限界値0.48)	不検出 (検出限界値0.63)
垣生浄水場 原水	7月19日	不検出 (検出限界値0.50)	不検出 (検出限界値0.48)	不検出 (検出限界値0.51)
北条浄水場 集合原水	7月19日	不検出 (検出限界値0.59)	不検出 (検出限界値0.48)	不検出 (検出限界値0.52)
久谷浄水場 集合原水	7月19日	不検出 (検出限界値0.51)	不検出 (検出限界値0.43)	不検出 (検出限界値0.58)

令和4年度 第2回 検査結果

(単位：Bq/kg)

検査場所	採水日	放射性ヨウ素 (ヨウ素131)	放射性セシウム (セシウム134)	放射性セシウム (セシウム137)
市之井手浄水場 原水	11月28日	不検出 (検出限界値0.49)	不検出 (検出限界値0.49)	不検出 (検出限界値0.49)
高井神田浄水場 集合原水	11月28日	不検出 (検出限界値0.46)	不検出 (検出限界値0.48)	不検出 (検出限界値0.54)
かきつばた浄水場 集合原水	11月28日	不検出 (検出限界値0.47)	不検出 (検出限界値0.56)	不検出 (検出限界値0.50)
垣生浄水場 原水	11月28日	不検出 (検出限界値0.46)	不検出 (検出限界値0.37)	不検出 (検出限界値0.50)
北条浄水場 集合原水	11月28日	不検出 (検出限界値0.45)	不検出 (検出限界値0.43)	不検出 (検出限界値0.45)
久谷浄水場 集合原水	11月28日	不検出 (検出限界値0.47)	不検出 (検出限界値0.47)	不検出 (検出限界値0.57)

第3編 簡易水道

第 1 章 北条地区簡易水道

1 原水水質検査結果

北条地区簡易水道

簡易水道名	水源	浄水方法	検査場所
萩原簡易水道	地下水	緩速ろ過 塩素処理	萩原水源地
立岩米之野簡易水道	表流水	緩速ろ過 塩素処理	立岩米之野水源地
院内簡易水道	表流水	緩速ろ過 塩素処理	院内水源地
横谷簡易水道	表流水	緩速ろ過 塩素処理	横谷水源地
客簡易水道	地下水	塩素処理	客水源地

2 給水栓水質検査結果

北条地区簡易水道

簡易水道名	検査場所
萩原簡易水道	萩原 萩原集会所
立岩米之野簡易水道	立岩米之野 米之野集会所
院内簡易水道	院内 個人住宅
横谷簡易水道	横谷 個人住宅
客簡易水道	客 客集会所

水質検査年間統計表 (1/2)

令和4年度
北条地区簡易水道

萩原簡水萩原集会所

月 別	4	5	6	7	8	9	10	11	12	1	2	3	最高	最低	平均
採水年月日	R4.4.5	R4.5.10	R4.6.7	R4.7.5	R4.8.9	R4.9.7	R4.10.4	R4.11.8	R4.12.6	R5.1.17	R5.2.7	R5.3.7			
気温(°C)	16.2	21.5	22.5	26.1	34.1	29.5	29.0	18.8	8.3	11.8	9.0	14.3	34.1	8.3	20.1
水温(°C)	17.0	20.2	22.5	26.5	30.5	29.5	25.8	18.5	11.3	10.0	9.4	13.0	30.5	9.4	19.5
残留塩素(mg/L)	0.5	0.3	0.4	0.5	0.4	0.4	0.3	0.3	0.3	0.3	0.4	0.4	0.5	0.3	0.4
一般細菌(1mL中)	0	0	0	0	0	0	0	0	0	0	0	0	0	0	0
大腸菌(100mL中)	(-)	(-)	(-)	(-)	(-)	(-)	(-)	(-)	(-)	(-)	(-)	(-)	----	----	----
カドミウム及びその化合物(mg/L)	----	----	----	----	----	<0.0003	----	----	----	----	----	----	<0.0003	<0.0003	<0.0003
水銀及びその化合物(mg/L)	----	----	----	----	<0.00005	----	----	----	----	----	----	----	<0.00005	<0.00005	<0.00005
セレン及びその化合物(mg/L)	----	----	----	----	----	<0.001	----	----	----	----	----	----	<0.001	<0.001	<0.001
鉛及びその化合物(mg/L)	----	----	----	----	----	<0.001	----	----	----	----	----	----	<0.001	<0.001	<0.001
ヒ素及びその化合物(mg/L)	----	----	<0.001	----	----	<0.001	----	----	<0.001	----	----	<0.001	<0.001	<0.001	<0.001
六価クロム化合物(mg/L)	----	----	<0.002	----	----	<0.002	----	----	<0.002	----	----	<0.002	<0.002	<0.002	<0.002
亜硝酸態窒素(mg/L)	<0.004	----	----	<0.004	----	----	<0.004	<0.004	----	<0.004	----	----	<0.004	<0.004	<0.004
シアン化物イオン及び塩化シアン(mg/L)	----	<0.001	----	----	----	<0.001	----	----	<0.001	----	----	<0.001	<0.001	<0.001	<0.001
硝酸態窒素及び亜硝酸態窒素(mg/L)	6.3	----	----	5.3	----	----	4.8	5.3	----	5.0	----	----	6.3	4.8	5.3
フッ素及びその化合物(mg/L)	0.13	----	----	0.13	----	----	0.14	0.14	----	0.13	----	----	0.14	0.13	0.13
ホウ素及びその化合物(mg/L)	----	----	<0.01	----	----	<0.01	----	----	<0.01	----	----	<0.01	<0.01	<0.01	<0.01
四塩化炭素(mg/L)	----	----	----	----	<0.0002	----	----	----	----	----	----	----	<0.0002	<0.0002	<0.0002
1,4-ジオキサン(mg/L)	----	----	----	----	<0.001	----	----	----	----	----	----	----	<0.001	<0.001	<0.001
シス及びトランス-1,2-ジクロロエチレン(mg/L)	----	----	----	----	<0.002	----	----	----	----	----	----	----	<0.002	<0.002	<0.002
ジクロロメタン(mg/L)	----	----	----	----	<0.001	----	----	----	----	----	----	----	<0.001	<0.001	<0.001
テトラクロロエチレン(mg/L)	----	----	----	----	<0.001	----	----	----	----	----	----	----	<0.001	<0.001	<0.001
トリクロロエチレン(mg/L)	----	----	----	----	<0.001	----	----	----	----	----	----	----	<0.001	<0.001	<0.001
ベンゼン(mg/L)	----	----	----	----	<0.001	----	----	----	----	----	----	----	<0.001	<0.001	<0.001
塩素酸(mg/L)	<0.06	<0.06	<0.06	<0.06	<0.06	<0.06	0.08	0.08	<0.06	<0.06	<0.06	<0.06	0.08	<0.06	<0.06
クロロ酢酸(mg/L)	<0.002	----	----	<0.002	----	----	<0.002	----	----	<0.002	----	----	<0.002	<0.002	<0.002
クロロホルム(mg/L)	----	<0.001	----	----	<0.001	----	----	<0.001	----	----	----	<0.001	<0.001	<0.001	<0.001
ジクロロ酢酸(mg/L)	<0.002	----	----	<0.002	----	----	<0.002	----	----	<0.002	----	----	<0.002	<0.002	<0.002
ジブロモクロロメタン(mg/L)	----	0.003	----	----	0.004	----	----	0.004	----	----	----	0.003	0.004	0.003	0.004
臭素酸(mg/L)	----	----	<0.001	----	----	<0.001	----	----	<0.001	----	----	<0.001	<0.001	<0.001	<0.001
総トリクロロメタン(mg/L)	----	0.006	----	----	0.008	----	----	0.007	----	----	----	0.005	0.008	0.005	0.007
トリクロロ酢酸(mg/L)	<0.002	----	----	<0.002	----	----	<0.002	----	----	<0.002	----	----	<0.002	<0.002	<0.002
ブロモジクロロメタン(mg/L)	----	0.002	----	----	0.003	----	----	0.002	----	----	----	0.002	0.003	0.002	0.002
ブロモホルム(mg/L)	----	0.001	----	----	0.001	----	----	0.001	----	----	----	<0.001	0.001	<0.001	<0.001
ホルムアルデヒド(mg/L)	----	----	<0.004	----	<0.004	----	<0.004	----	----	<0.004	----	----	<0.004	<0.004	<0.004

水質検査年間統計表 (1/2)

令和4年度

北条地区簡易水道

立岩米之野簡水米之野集会所

月別	4	5	6	7	8	9	10	11	12	1	2	3	最高	最低	平均
採水年月日	R4.4.5	R4.5.10	R4.6.7	R4.7.5	R4.8.9	R4.9.7	R4.10.4	R4.11.8	R4.12.6	R5.1.17	R5.2.7	R5.3.7			
気温(°C)	14.5	18.9	20.5	26.5	29.9	27.4	26.8	16.9	8.4	7.5	7.2	12.2	29.9	7.2	18.1
水温(°C)	12.0	17.4	19.6	24.0	27.0	25.5	22.5	16.0	12.5	8.1	6.5	8.5	27.0	6.5	16.6
残留塩素(mg/L)	0.3	0.2	0.4	0.4	0.4	0.5	0.4	0.3	0.3	0.5	0.5	0.4	0.5	0.2	0.4
一般細菌(1mL中)	0	0	0	0	0	0	0	0	0	0	0	0	0	0	0
大腸菌(100mL中)	(-)	(-)	(-)	(-)	(-)	(-)	(-)	(-)	(-)	(-)	(-)	(-)	----	----	----
カドミウム及びその化合物(mg/L)	----	----	----	----	----	<0.0003	----	----	----	----	----	----	<0.0003	<0.0003	<0.0003
水銀及びその化合物(mg/L)	----	----	----	----	<0.00005	----	----	----	----	----	----	----	<0.00005	<0.00005	<0.00005
セレン及びその化合物(mg/L)	----	----	----	----	----	<0.001	----	----	----	----	----	----	<0.001	<0.001	<0.001
鉛及びその化合物(mg/L)	----	----	----	----	----	<0.001	----	----	----	----	----	----	<0.001	<0.001	<0.001
ヒ素及びその化合物(mg/L)	----	----	<0.001	----	----	<0.001	----	----	<0.001	----	----	<0.001	<0.001	<0.001	<0.001
六価クロム化合物(mg/L)	----	----	<0.002	----	----	<0.002	----	----	<0.002	----	----	<0.002	<0.002	<0.002	<0.002
亜硝酸態窒素(mg/L)	<0.004	----	----	<0.004	----	----	<0.004	<0.004	----	<0.004	----	----	<0.004	<0.004	<0.004
シアン化物イオン及び塩化シアン(mg/L)	----	<0.001	----	----	----	<0.001	----	----	<0.001	----	----	<0.001	<0.001	<0.001	<0.001
硝酸態窒素及び亜硝酸態窒素(mg/L)	1.0	----	----	0.99	----	----	1.5	1.1	----	1.1	----	----	1.5	0.99	1.1
フッ素及びその化合物(mg/L)	0.36	----	----	0.37	----	----	0.35	0.36	----	0.37	----	----	0.37	0.35	0.36
ホウ素及びその化合物(mg/L)	----	----	<0.01	----	----	<0.01	----	----	<0.01	----	----	<0.01	<0.01	<0.01	<0.01
四塩化炭素(mg/L)	----	----	----	----	<0.0002	----	----	----	----	----	----	----	<0.0002	<0.0002	<0.0002
1,4-ジオキサン(mg/L)	----	----	----	----	<0.001	----	----	----	----	----	----	----	<0.001	<0.001	<0.001
シス及びトランス-1,2-ジクロロエチレン(mg/L)	----	----	----	----	<0.002	----	----	----	----	----	----	----	<0.002	<0.002	<0.002
ジクロロメタン(mg/L)	----	----	----	----	<0.001	----	----	----	----	----	----	----	<0.001	<0.001	<0.001
テトラクロロエチレン(mg/L)	----	----	----	----	<0.001	----	----	----	----	----	----	----	<0.001	<0.001	<0.001
トリクロロエチレン(mg/L)	----	----	----	----	<0.001	----	----	----	----	----	----	----	<0.001	<0.001	<0.001
ベンゼン(mg/L)	----	----	----	----	<0.001	----	----	----	----	----	----	----	<0.001	<0.001	<0.001
塩素酸(mg/L)	<0.06	<0.06	<0.06	<0.06	0.10	0.11	0.10	0.08	0.08	<0.06	<0.06	<0.06	0.11	<0.06	<0.06
クロロ酢酸(mg/L)	<0.002	----	----	<0.002	----	----	<0.002	----	----	<0.002	----	----	<0.002	<0.002	<0.002
クロロホルム(mg/L)	----	0.012	----	----	0.029	----	----	0.007	----	----	----	0.006	0.029	0.006	0.014
ジクロロ酢酸(mg/L)	0.005	----	----	0.007	----	----	0.007	----	----	0.003	----	----	0.007	0.003	0.006
ジブロモクロロメタン(mg/L)	----	<0.001	----	----	0.001	----	----	0.001	----	----	----	<0.001	0.001	<0.001	<0.001
臭素酸(mg/L)	----	----	<0.001	----	----	<0.001	----	----	<0.001	----	----	<0.001	<0.001	<0.001	<0.001
総トリクロロメタン(mg/L)	----	0.015	----	----	0.036	----	----	0.011	----	----	----	0.008	0.036	0.008	0.018
トリクロロ酢酸(mg/L)	0.004	----	----	0.007	----	----	0.006	----	----	0.003	----	----	0.007	0.003	0.005
ブロモジクロロメタン(mg/L)	----	0.003	----	----	0.006	----	----	0.003	----	----	----	0.002	0.006	0.002	0.004
ブロモホルム(mg/L)	----	<0.001	----	----	<0.001	----	----	<0.001	----	----	----	<0.001	<0.001	<0.001	<0.001
ホルムアルデヒド(mg/L)	----	----	<0.004	----	<0.004	----	<0.004	----	----	<0.004	----	----	<0.004	<0.004	<0.004

水質検査年間統計表 (1/2)

令和4年度

北条地区簡易水道

院内簡水個人住宅

月 別	4	5	6	7	8	9	10	11	12	1	2	3	最高	最低	平均
採水年月日	R4.4.5	R4.5.10	R4.6.7	R4.7.5	R4.8.9	R4.9.7	R4.10.4	R4.11.8	R4.12.6	R5.1.17	R5.2.7	R5.3.7			
気温(°C)	15.4	21.4	25.8	25.8	30.2	27.8	29.5	17.2	11.5	9.2	8.5	13.9	30.2	8.5	19.7
水温(°C)	14.5	20.4	23.0	26.0	28.2	28.5	25.0	17.9	13.2	10.3	9.2	10.4	28.5	9.2	18.9
残留塩素(mg/L)	0.4	0.3	0.4	0.3	0.2	0.3	0.3	0.3	0.3	0.3	0.4	0.3	0.4	0.2	0.3
一般細菌(1mL中)	0	0	0	0	0	0	0	0	0	0	0	0	0	0	0
大腸菌(100mL中)	(-)	(-)	(-)	(-)	(-)	(-)	(-)	(-)	(-)	(-)	(-)	(-)	----	----	----
カドミウム及びその化合物(mg/L)	----	----	----	----	----	<0.0003	----	----	----	----	----	----	<0.0003	<0.0003	<0.0003
水銀及びその化合物(mg/L)	----	----	----	----	<0.00005	----	----	----	----	----	----	----	<0.00005	<0.00005	<0.00005
セレン及びその化合物(mg/L)	----	----	----	----	----	<0.001	----	----	----	----	----	----	<0.001	<0.001	<0.001
鉛及びその化合物(mg/L)	----	----	----	----	----	<0.001	----	----	----	----	----	----	<0.001	<0.001	<0.001
ヒ素及びその化合物(mg/L)	----	----	<0.001	----	----	<0.001	----	----	<0.001	----	----	<0.001	<0.001	<0.001	<0.001
六価クロム化合物(mg/L)	----	----	<0.002	----	----	<0.002	----	----	<0.002	----	----	<0.002	<0.002	<0.002	<0.002
亜硝酸態窒素(mg/L)	<0.004	----	----	<0.004	----	----	<0.004	<0.004	----	<0.004	----	----	<0.004	<0.004	<0.004
シアン化物イオン及び塩化シアン(mg/L)	----	<0.001	----	----	----	<0.001	----	----	<0.001	----	----	<0.001	<0.001	<0.001	<0.001
硝酸態窒素及び亜硝酸態窒素(mg/L)	0.20	----	----	<0.20	----	----	<0.20	<0.20	----	<0.20	----	----	0.20	<0.20	<0.20
フッ素及びその化合物(mg/L)	0.31	----	----	0.34	----	----	0.37	0.38	----	0.36	----	----	0.38	0.31	0.35
ホウ素及びその化合物(mg/L)	----	----	<0.01	----	----	<0.01	----	----	<0.01	----	----	<0.01	<0.01	<0.01	<0.01
四塩化炭素(mg/L)	----	----	----	----	<0.0002	----	----	----	----	----	----	----	<0.0002	<0.0002	<0.0002
1,4-ジオキサン(mg/L)	----	----	----	----	<0.001	----	----	----	----	----	----	----	<0.001	<0.001	<0.001
シス及びトランス-1,2-ジクロロエチレン(mg/L)	----	----	----	----	<0.002	----	----	----	----	----	----	----	<0.002	<0.002	<0.002
ジクロロメタン(mg/L)	----	----	----	----	<0.001	----	----	----	----	----	----	----	<0.001	<0.001	<0.001
テトラクロロエチレン(mg/L)	----	----	----	----	<0.001	----	----	----	----	----	----	----	<0.001	<0.001	<0.001
トリクロロエチレン(mg/L)	----	----	----	----	<0.001	----	----	----	----	----	----	----	<0.001	<0.001	<0.001
ベンゼン(mg/L)	----	----	----	----	<0.001	----	----	----	----	----	----	----	<0.001	<0.001	<0.001
塩素酸(mg/L)	<0.06	<0.06	<0.06	<0.06	0.11	0.13	0.17	0.14	0.06	0.06	0.07	<0.06	0.17	<0.06	0.06
クロロ酢酸(mg/L)	<0.002	----	----	<0.002	----	----	<0.002	----	----	<0.002	----	----	<0.002	<0.002	<0.002
クロロホルム(mg/L)	----	0.012	----	----	0.023	----	----	0.016	----	----	----	0.010	0.023	0.010	0.015
ジクロロ酢酸(mg/L)	0.003	----	----	0.005	----	----	0.004	----	----	0.002	----	----	0.005	0.002	0.004
ジブロモクロロメタン(mg/L)	----	<0.001	----	----	0.002	----	----	0.002	----	----	----	<0.001	0.002	<0.001	0.001
臭素酸(mg/L)	----	----	<0.001	----	----	<0.001	----	----	<0.001	----	----	<0.001	<0.001	<0.001	<0.001
総トリクロロメタン(mg/L)	----	0.017	----	----	0.034	----	----	0.026	----	----	----	0.013	0.034	0.013	0.023
トリクロロ酢酸(mg/L)	0.002	----	----	0.003	----	----	0.005	----	----	0.004	----	----	0.005	0.002	0.004
ブロモジクロロメタン(mg/L)	----	0.005	----	----	0.009	----	----	0.008	----	----	----	0.003	0.009	0.003	0.006
ブロモホルム(mg/L)	----	<0.001	----	----	<0.001	----	----	<0.001	----	----	----	<0.001	<0.001	<0.001	<0.001
ホルムアルデヒド(mg/L)	----	----	<0.004	----	<0.004	----	<0.004	----	----	<0.004	----	----	<0.004	<0.004	<0.004

水質検査年間統計表 (1/2)

令和4年度
北条地区簡易水道

横谷簡水個人住宅

月 別	4	5	6	7	8	9	10	11	12	1	2	3	最高	最低	平均
採水年月日	R4.4.5	R4.5.10	R4.6.7	R4.7.5	R4.8.9	R4.9.7	R4.10.4	R4.11.8	R4.12.6	R5.1.17	R5.2.7	R5.3.7			
気温(°C)	12.8	19.8	21.1	27.7	30.1	27.3	26.1	12.8	8.4	3.9	8.0	13.8	30.1	3.9	17.7
水温(°C)	11.5	18.6	20.9	26.8	29.5	27.4	24.0	16.0	11.0	8.0	6.3	9.1	29.5	6.3	17.4
残留塩素(mg/L)	0.4	0.3	0.3	0.2	0.4	0.4	0.4	0.6	0.4	0.3	0.4	0.4	0.6	0.2	0.4
一般細菌(1mL中)	0	0	0	0	0	0	0	0	0	0	0	0	0	0	0
大腸菌(100mL中)	(-)	(-)	(-)	(-)	(-)	(-)	(-)	(-)	(-)	(-)	(-)	(-)	----	----	----
カドミウム及びその化合物(mg/L)	----	----	----	----	----	<0.0003	----	----	----	----	----	----	<0.0003	<0.0003	<0.0003
水銀及びその化合物(mg/L)	----	----	----	----	<0.00005	----	----	----	----	----	----	----	<0.00005	<0.00005	<0.00005
セレン及びその化合物(mg/L)	----	----	----	----	----	<0.001	----	----	----	----	----	----	<0.001	<0.001	<0.001
鉛及びその化合物(mg/L)	----	----	----	----	----	<0.001	----	----	----	----	----	----	<0.001	<0.001	<0.001
ヒ素及びその化合物(mg/L)	----	----	<0.001	----	----	<0.001	----	----	<0.001	----	----	<0.001	<0.001	<0.001	<0.001
六価クロム化合物(mg/L)	----	----	<0.002	----	----	<0.002	----	----	<0.002	----	----	<0.002	<0.002	<0.002	<0.002
亜硝酸態窒素(mg/L)	<0.004	----	----	<0.004	----	----	<0.004	<0.004	----	<0.004	----	----	<0.004	<0.004	<0.004
シアン化物イオン及び塩化シアン(mg/L)	----	<0.001	----	----	----	<0.001	----	----	<0.001	----	----	<0.001	<0.001	<0.001	<0.001
硝酸態窒素及び亜硝酸態窒素(mg/L)	1.3	----	----	1.1	----	----	1.3	1.1	----	1.3	----	----	1.3	1.1	1.2
フッ素及びその化合物(mg/L)	0.09	----	----	0.12	----	----	0.11	0.11	----	0.10	----	----	0.12	0.09	0.11
ホウ素及びその化合物(mg/L)	----	----	<0.01	----	----	<0.01	----	----	<0.01	----	----	<0.01	<0.01	<0.01	<0.01
四塩化炭素(mg/L)	----	----	----	----	<0.0002	----	----	----	----	----	----	----	<0.0002	<0.0002	<0.0002
1,4-ジオキサン(mg/L)	----	----	----	----	<0.001	----	----	----	----	----	----	----	<0.001	<0.001	<0.001
シス及びトランス-1,2-ジクロロエチレン(mg/L)	----	----	----	----	<0.002	----	----	----	----	----	----	----	<0.002	<0.002	<0.002
ジクロロメタン(mg/L)	----	----	----	----	<0.001	----	----	----	----	----	----	----	<0.001	<0.001	<0.001
テトラクロロエチレン(mg/L)	----	----	----	----	<0.001	----	----	----	----	----	----	----	<0.001	<0.001	<0.001
トリクロロエチレン(mg/L)	----	----	----	----	<0.001	----	----	----	----	----	----	----	<0.001	<0.001	<0.001
ベンゼン(mg/L)	----	----	----	----	<0.001	----	----	----	----	----	----	----	<0.001	<0.001	<0.001
塩素酸(mg/L)	<0.06	<0.06	<0.06	<0.06	0.12	0.13	0.17	0.14	0.11	<0.06	<0.06	<0.06	0.17	<0.06	<0.06
クロロ酢酸(mg/L)	<0.002	----	----	<0.002	----	----	<0.002	----	----	<0.002	----	----	<0.002	<0.002	<0.002
クロロホルム(mg/L)	----	0.008	----	----	0.015	----	----	0.004	----	----	----	0.003	0.015	0.003	0.008
ジクロロ酢酸(mg/L)	0.003	----	----	<0.002	----	----	0.003	----	----	0.003	----	----	0.003	<0.002	0.002
ジブロモクロロメタン(mg/L)	----	<0.001	----	----	0.001	----	----	<0.001	----	----	----	<0.001	0.001	<0.001	<0.001
臭素酸(mg/L)	----	----	<0.001	----	----	<0.001	----	----	<0.001	----	----	<0.001	<0.001	<0.001	<0.001
総トリクロロメタン(mg/L)	----	0.010	----	----	0.021	----	----	0.007	----	----	----	0.004	0.021	0.004	0.011
トリクロロ酢酸(mg/L)	0.003	----	----	0.004	----	----	0.004	----	----	<0.002	----	----	0.004	<0.002	0.003
ブロモジクロロメタン(mg/L)	----	0.002	----	----	0.005	----	----	0.003	----	----	----	0.001	0.005	0.001	0.003
ブロモホルム(mg/L)	----	<0.001	----	----	<0.001	----	----	<0.001	----	----	----	<0.001	<0.001	<0.001	<0.001
ホルムアルデヒド(mg/L)	----	----	<0.004	----	<0.004	----	<0.004	----	----	<0.004	----	----	<0.004	<0.004	<0.004

水質検査年間統計表 (1/2)

令和4年度
北条地区簡易水道

客簡水客集会所

月 別	4	5	6	7	8	9	10	11	12	1	2	3	最高	最低	平均
採水年月日	R4.4.5	R4.5.10	R4.6.7	R4.7.5	R4.8.9	R4.9.7	R4.10.4	R4.11.8	R4.12.6	R5.1.17	R5.2.7	R5.3.7			
気温(°C)	12.1	18.6	20.2	27.2	29.0	25.8	24.3	14.9	9.8	4.5	7.5	11.7	29.0	4.5	17.1
水温(°C)	12.1	15.5	18.8	25.0	25.8	27.3	22.0	15.5	10.5	8.5	6.7	9.0	27.3	6.7	16.4
残留塩素(mg/L)	0.2	0.2	0.2	0.3	0.4	0.3	0.3	0.5	0.3	0.3	0.2	0.3	0.5	0.2	0.3
一般細菌(1mL中)	0	0	0	0	0	0	0	0	0	0	0	0	0	0	0
大腸菌(100mL中)	(-)	(-)	(-)	(-)	(-)	(-)	(-)	(-)	(-)	(-)	(-)	(-)	----	----	----
カドミウム及びその化合物(mg/L)	----	----	----	----	----	<0.0003	----	----	----	----	----	----	<0.0003	<0.0003	<0.0003
水銀及びその化合物(mg/L)	----	----	----	----	<0.00005	----	----	----	----	----	----	----	<0.00005	<0.00005	<0.00005
セレン及びその化合物(mg/L)	----	----	----	----	----	<0.001	----	----	----	----	----	----	<0.001	<0.001	<0.001
鉛及びその化合物(mg/L)	----	----	----	----	----	0.001	----	----	----	----	----	----	0.001	0.001	0.001
ヒ素及びその化合物(mg/L)	----	----	<0.001	----	----	<0.001	----	----	<0.001	----	----	<0.001	<0.001	<0.001	<0.001
六価クロム化合物(mg/L)	----	----	<0.002	----	----	<0.002	----	----	<0.002	----	----	<0.002	<0.002	<0.002	<0.002
亜硝酸態窒素(mg/L)	<0.004	----	----	<0.004	----	----	<0.004	<0.004	----	<0.004	----	----	<0.004	<0.004	<0.004
シアン化物イオン及び塩化シアン(mg/L)	----	<0.001	----	----	----	<0.001	----	----	<0.001	----	----	<0.001	<0.001	<0.001	<0.001
硝酸態窒素及び亜硝酸態窒素(mg/L)	4.4	----	----	3.9	----	----	4.0	4.0	----	4.0	----	----	4.4	3.9	4.1
フッ素及びその化合物(mg/L)	0.23	----	----	0.26	----	----	0.27	0.27	----	0.25	----	----	0.27	0.23	0.26
ホウ素及びその化合物(mg/L)	----	----	<0.01	----	----	0.01	----	----	0.01	----	----	<0.01	0.01	<0.01	<0.01
四塩化炭素(mg/L)	----	----	----	----	<0.0002	----	----	----	----	----	----	----	<0.0002	<0.0002	<0.0002
1,4-ジオキサン(mg/L)	----	----	----	----	<0.001	----	----	----	----	----	----	----	<0.001	<0.001	<0.001
シス及びトランス-1,2-ジクロロエチレン(mg/L)	----	----	----	----	<0.002	----	----	----	----	----	----	----	<0.002	<0.002	<0.002
ジクロロメタン(mg/L)	----	----	----	----	<0.001	----	----	----	----	----	----	----	<0.001	<0.001	<0.001
テトラクロロエチレン(mg/L)	----	----	----	----	<0.001	----	----	----	----	----	----	----	<0.001	<0.001	<0.001
トリクロロエチレン(mg/L)	----	----	----	----	<0.001	----	----	----	----	----	----	----	<0.001	<0.001	<0.001
ベンゼン(mg/L)	----	----	----	----	<0.001	----	----	----	----	----	----	----	<0.001	<0.001	<0.001
塩素酸(mg/L)	<0.06	0.06	<0.06	0.10	0.11	0.13	0.12	0.08	<0.06	<0.06	<0.06	<0.06	0.13	<0.06	<0.06
クロロ酢酸(mg/L)	<0.002	----	----	<0.002	----	----	<0.002	----	----	<0.002	----	----	<0.002	<0.002	<0.002
クロロホルム(mg/L)	----	0.002	----	----	0.004	----	----	0.002	----	----	----	0.003	0.004	0.002	0.003
ジクロロ酢酸(mg/L)	<0.002	----	----	<0.002	----	----	<0.002	----	----	<0.002	----	----	<0.002	<0.002	<0.002
ジブロモクロロメタン(mg/L)	----	0.003	----	----	0.003	----	----	0.003	----	----	----	0.003	0.003	0.003	0.003
臭素酸(mg/L)	----	----	<0.001	----	----	<0.001	----	----	<0.001	----	----	<0.001	<0.001	<0.001	<0.001
総トリクロロメタン(mg/L)	----	0.008	----	----	0.011	----	----	0.008	----	----	----	0.009	0.011	0.008	0.009
トリクロロ酢酸(mg/L)	<0.002	----	----	<0.002	----	----	<0.002	----	----	<0.002	----	----	<0.002	<0.002	<0.002
ブロモジクロロメタン(mg/L)	----	0.003	----	----	0.004	----	----	0.003	----	----	----	0.003	0.004	0.003	0.003
ブロモホルム(mg/L)	----	<0.001	----	----	<0.001	----	----	<0.001	----	----	----	<0.001	<0.001	<0.001	<0.001
ホルムアルデヒド(mg/L)	----	----	<0.004	----	<0.004	----	<0.004	----	----	<0.004	----	----	<0.004	<0.004	<0.004

3 給水栓毎日検査結果

令和4年度（北条地区簡易水道）

水道名		測定場所	残留塩素 月間平均値 (mg/L)											年間平均	
			4	5	6	7	8	9	10	11	12	1	2		3
北条地区簡易水道	萩原	萩原	0.4	0.4	0.4	0.4	0.4	0.3	0.3	0.3	0.4	0.3	0.4	0.5	0.4
	立岩米之野	立岩米之野	0.3	0.3	0.4	0.4	0.4	0.5	0.5	0.4	0.3	0.5	0.4	0.3	0.4
	院内	院内	0.4	0.4	0.4	0.4	0.4	0.4	0.4	0.4	0.4	0.4	0.4	0.4	0.4
	横谷	横谷	0.4	0.4	0.4	0.4	0.4	0.4	0.4	0.4	0.4	0.4	0.4	0.4	0.4
	客	客	0.3	0.3	0.4	0.4	0.3	0.3	0.3	0.4	0.4	0.5	0.5	0.4	0.4

4 クリプトスポリジウム等検査結果

令和4年度 北条地区簡易水道

検査場所	採水日	クリプトスポリジウム	ジアルジア
客簡易水道 原水	6月6日	不検出(0個/10L)	不検出(0個/10L)
	9月5日	不検出(0個/10L)	不検出(0個/10L)
	12月5日	不検出(0個/10L)	不検出(0個/10L)
	3月6日	不検出(0個/10L)	不検出(0個/10L)

客簡易水道は、塩素処理のみの浄水方式であるため、国の指針に基づきクリプトスポリジウム等の検査を行いました。

第 2 章 中島地区簡易水道

1 原水水質検査結果

中島地区簡易水道

給水地区	水源	浄水方法	検査場所
東 中 島 地 区	表流水、地下水、海水	緩速ろ過、海水淡水化、窒素除去、塩素処理	大浦浄水場 原水
神 浦 地 区	表流水、地下水	緩速ろ過、活性炭処理、窒素除去、塩素処理	神浦浄水場 原水
西 中 島 地 区	地下水	窒素除去、急速ろ過、塩素処理	西中島浄水場 原水
中 島 粟 井 地 区	地下水、表流水	緩速ろ過、活性炭処理、塩素処理	粟井浄水場 原水
睦 月 地 区	表流水、地下水	緩速ろ過、塩素処理	睦月浄水場 原水
野 忽 那 地 区	地下水	緩速ろ過、塩素処理	野忽那浄水場 原水
津 和 地 地 区	表流水、湧水	急速ろ過、活性炭処理、塩素処理	津和地浄水場 原水
二 神 地 区	表流水、海水	急速ろ過、活性炭処理、海水淡水化、塩素処理	二神浄水場 原水
怒 和 地 区	表流水、地下水	急速ろ過、窒素除去、塩素処理	怒和浄水場 原水

2 給水栓水質検査結果

中島地区簡易水道

給水地区	検査場所
東 中 島 地 区	小浜 墓地
神 浦 地 区	神浦 クロツケー場
西 中 島 地 区	宇和間 墓地
中 島 粟 井 地 区	中島粟井 粟井集会所
睦 月 地 区	睦月 個人住宅
野 忽 那 地 区	野忽那 個人住宅
津 和 地 地 区	津和地 個人住宅
二 神 地 区	二神 個人住宅
怒 和 地 区	元怒和 個人住宅

水質検査年間統計表 (1/2)

令和4年度

中島地区簡易水道

東中島地区小浜 墓地

月別	4	5	6	7	8	9	10	11	12	1	2	3	最高	最低	平均
採水年月日	R4.4.5	R4.5.10	R4.6.7	R4.7.5	R4.8.9	R4.9.7	R4.10.4	R4.11.8	R4.12.6	R5.1.17	R5.2.7	R5.3.7			
気温(°C)	11.5	17.0	23.0	25.0	33.5	26.0	26.0	16.5	10.0	12.5	8.0	11.0	33.5	8.0	18.3
水温(°C)	13.0	19.0	21.5	26.5	29.0	27.5	25.0	18.0	14.5	7.5	10.0	12.0	29.0	7.5	18.6
残留塩素(mg/L)	0.3	0.2	0.2	0.2	0.2	0.2	0.2	0.4	0.5	0.4	0.4	0.4	0.5	0.2	0.3
一般細菌(1mL中)	0	0	0	0	0	0	0	0	0	0	0	0	0	0	0
大腸菌(100mL中)	(-)	(-)	(-)	(-)	(-)	(-)	(-)	(-)	(-)	(-)	(-)	(-)	----	----	----
カドミウム及びその化合物(mg/L)	----	----	----	----	----	<0.0003	----	----	----	----	----	----	<0.0003	<0.0003	<0.0003
水銀及びその化合物(mg/L)	----	----	----	----	<0.00005	----	----	----	----	----	----	----	<0.00005	<0.00005	<0.00005
セレン及びその化合物(mg/L)	----	----	----	----	----	<0.001	----	----	----	----	----	----	<0.001	<0.001	<0.001
鉛及びその化合物(mg/L)	----	----	----	----	----	<0.001	----	----	----	----	----	----	<0.001	<0.001	<0.001
ヒ素及びその化合物(mg/L)	----	----	0.001	----	----	0.001	----	----	0.001	----	----	<0.001	0.001	<0.001	<0.001
六価クロム化合物(mg/L)	----	----	<0.002	----	----	<0.002	----	----	<0.002	----	----	<0.002	<0.002	<0.002	<0.002
亜硝酸態窒素(mg/L)	<0.004	<0.004	<0.004	<0.004	<0.004	<0.004	<0.004	<0.004	<0.004	<0.004	<0.004	<0.004	<0.004	<0.004	<0.004
シアン化物イオン及び塩化シアン(mg/L)	----	<0.001	----	----	----	<0.001	----	----	<0.001	----	----	<0.001	<0.001	<0.001	<0.001
硝酸態窒素及び亜硝酸態窒素(mg/L)	1.9	2.2	2.6	2.7	2.2	2.3	3.5	2.8	2.9	2.5	3.0	2.4	3.5	1.9	2.6
フッ素及びその化合物(mg/L)	0.24	0.29	0.24	0.26	0.24	0.24	0.31	0.27	0.25	0.24	0.25	0.26	0.31	0.24	0.26
ホウ素及びその化合物(mg/L)	0.23	0.23	0.25	0.27	0.97	0.30	0.09	0.34	0.27	0.32	0.27	0.22	0.97	0.09	0.31
四塩化炭素(mg/L)	----	----	----	----	<0.0002	----	----	----	----	----	----	----	<0.0002	<0.0002	<0.0002
1,4-ジオキサン(mg/L)	----	----	----	----	<0.001	----	----	----	----	----	----	----	<0.001	<0.001	<0.001
シス及びトランス-1,2-ジクロロエチレン(mg/L)	----	----	----	----	<0.002	----	----	----	----	----	----	----	<0.002	<0.002	<0.002
ジクロロメタン(mg/L)	----	----	----	----	<0.001	----	----	----	----	----	----	----	<0.001	<0.001	<0.001
テトラクロロエチレン(mg/L)	----	----	----	----	<0.001	----	----	----	----	----	----	----	<0.001	<0.001	<0.001
トリクロロエチレン(mg/L)	----	----	----	----	<0.001	----	----	----	----	----	----	----	<0.001	<0.001	<0.001
ベンゼン(mg/L)	----	----	----	----	<0.001	----	----	----	----	----	----	----	<0.001	<0.001	<0.001
塩素酸(mg/L)	<0.06	0.06	0.10	0.13	0.17	0.14	0.17	0.12	0.07	<0.06	<0.06	<0.06	0.17	<0.06	0.08
クロロ酢酸(mg/L)	<0.002	----	----	<0.002	----	----	<0.002	----	----	<0.002	----	----	<0.002	<0.002	<0.002
クロロホルム(mg/L)	----	<0.001	----	----	<0.001	----	----	<0.001	----	----	----	<0.001	<0.001	<0.001	<0.001
ジクロロ酢酸(mg/L)	<0.002	----	----	<0.002	----	----	<0.002	----	----	<0.002	----	----	<0.002	<0.002	<0.002
ジブromクロロメタン(mg/L)	----	0.021	----	----	0.029	----	----	0.017	----	----	----	0.016	0.029	0.016	0.021
臭素酸(mg/L)	----	----	<0.001	----	----	<0.001	----	----	<0.001	----	----	<0.001	<0.001	<0.001	<0.001
総トリクロロメタン(mg/L)	----	0.073	----	----	0.093	----	----	0.055	----	----	----	0.054	0.093	0.054	0.069
トリクロロ酢酸(mg/L)	<0.002	----	----	<0.002	----	----	<0.002	----	----	<0.002	----	----	<0.002	<0.002	<0.002
ブromジクロロメタン(mg/L)	----	0.004	----	----	0.004	----	----	0.004	----	----	----	0.003	0.004	0.003	0.004
ブromホルム(mg/L)	----	0.048	----	----	0.060	----	----	0.034	----	----	----	0.035	0.060	0.034	0.044
ホルムアルデヒド(mg/L)	----	----	<0.004	----	<0.004	----	<0.004	----	----	<0.004	----	----	<0.004	<0.004	<0.004

水質検査年間統計表 (1/2)

令和4年度
中島地区簡易水道

神浦地区神浦ヶ場

月別	4	5	6	7	8	9	10	11	12	1	2	3	最高	最低	平均
採水年月日	R4.4.5	R4.5.10	R4.6.7	R4.7.5	R4.8.9	R4.9.7	R4.10.4	R4.11.8	R4.12.6	R5.1.17	R5.2.7	R5.3.7			
気温(°C)	13.5	19.0	21.5	25.5	29.0	29.0	27.0	17.5	10.5	11.5	7.5	12.0	29.0	7.5	18.6
水温(°C)	12.0	20.0	22.0	27.5	30.0	28.0	26.0	18.5	14.5	8.0	8.0	12.0	30.0	8.0	18.9
残留塩素(mg/L)	0.4	0.3	0.3	0.2	0.3	0.3	0.3	0.3	0.3	0.3	0.2	0.4	0.4	0.2	0.3
一般細菌(1mL中)	0	0	0	0	0	1	0	62	0	4	4	0	62	0	6
大腸菌(100mL中)	(-)	(-)	(-)	(-)	(-)	(-)	(-)	(-)	(-)	(-)	(-)	(-)	----	----	----
カドミウム及びその化合物(mg/L)	----	----	----	----	----	<0.0003	----	----	----	----	----	----	<0.0003	<0.0003	<0.0003
水銀及びその化合物(mg/L)	----	----	----	----	<0.00005	----	----	----	----	----	----	----	<0.00005	<0.00005	<0.00005
セレン及びその化合物(mg/L)	----	----	----	----	----	<0.001	----	----	----	----	----	----	<0.001	<0.001	<0.001
鉛及びその化合物(mg/L)	----	----	----	----	----	<0.001	----	----	----	----	----	----	<0.001	<0.001	<0.001
ヒ素及びその化合物(mg/L)	----	----	<0.001	----	----	0.002	----	----	0.001	----	----	<0.001	0.002	<0.001	<0.001
六価クロム化合物(mg/L)	----	----	<0.002	----	----	<0.002	----	----	<0.002	----	----	<0.002	<0.002	<0.002	<0.002
亜硝酸態窒素(mg/L)	<0.004	<0.004	<0.004	<0.004	<0.004	<0.004	<0.004	<0.004	<0.004	<0.004	<0.004	<0.004	<0.004	<0.004	<0.004
シアン化物イオン及び塩化シアン(mg/L)	----	<0.001	----	----	----	<0.001	----	----	<0.001	----	----	<0.001	<0.001	<0.001	<0.001
硝酸態窒素及び亜硝酸態窒素(mg/L)	1.2	0.61	0.63	0.81	0.69	0.50	0.36	0.65	0.79	1.4	0.98	1.0	1.4	0.36	0.80
フッ素及びその化合物(mg/L)	0.56	0.39	0.35	0.60	0.68	0.50	0.51	0.57	0.54	0.45	0.55	0.48	0.68	0.35	0.52
ホウ素及びその化合物(mg/L)	----	----	0.08	----	----	0.04	----	----	0.05	----	----	<0.01	0.08	<0.01	0.04
四塩化炭素(mg/L)	----	----	----	----	<0.0002	----	----	----	----	----	----	----	<0.0002	<0.0002	<0.0002
1,4-ジオキサン(mg/L)	----	----	----	----	<0.001	----	----	----	----	----	----	----	<0.001	<0.001	<0.001
シス及びトランス-1,2-ジクロロエチレン(mg/L)	----	----	----	----	<0.002	----	----	----	----	----	----	----	<0.002	<0.002	<0.002
ジクロロメタン(mg/L)	----	----	----	----	<0.001	----	----	----	----	----	----	----	<0.001	<0.001	<0.001
テトラクロロエチレン(mg/L)	----	----	----	----	<0.001	----	----	----	----	----	----	----	<0.001	<0.001	<0.001
トリクロロエチレン(mg/L)	----	----	----	----	<0.001	----	----	----	----	----	----	----	<0.001	<0.001	<0.001
ベンゼン(mg/L)	----	----	----	----	<0.001	----	----	----	----	----	----	----	<0.001	<0.001	<0.001
塩素酸(mg/L)	<0.06	<0.06	<0.06	<0.06	0.29	0.42	0.29	0.41	0.41	0.18	0.07	<0.06	0.42	<0.06	0.17
クロロ酢酸(mg/L)	<0.002	----	----	<0.002	----	----	<0.002	----	----	<0.002	----	----	<0.002	<0.002	<0.002
クロロホルム(mg/L)	----	<0.001	----	----	0.004	----	----	0.002	----	----	----	0.005	0.005	<0.001	0.003
ジクロロ酢酸(mg/L)	<0.002	----	----	<0.002	----	----	<0.002	----	----	0.002	----	----	0.002	<0.002	<0.002
ジブロモクロロメタン(mg/L)	----	0.004	----	----	0.008	----	----	0.002	----	----	----	0.004	0.008	0.002	0.005
臭素酸(mg/L)	----	----	<0.001	----	----	<0.001	----	----	<0.001	----	----	<0.001	<0.001	<0.001	<0.001
総トリクロロメタン(mg/L)	----	0.009	----	----	0.022	----	----	0.005	----	----	----	0.013	0.022	0.005	0.012
トリクロロ酢酸(mg/L)	<0.002	----	----	<0.002	----	----	<0.002	----	----	0.003	----	----	0.003	<0.002	<0.002
ブロモジクロロメタン(mg/L)	----	0.002	----	----	0.006	----	----	0.001	----	----	----	0.004	0.006	0.001	0.003
ブロモホルム(mg/L)	----	0.003	----	----	0.004	----	----	<0.001	----	----	----	<0.001	0.004	<0.001	0.002
ホルムアルデヒド(mg/L)	----	----	<0.004	----	<0.004	----	<0.004	----	----	<0.004	----	----	<0.004	<0.004	<0.004

水質検査年間統計表 (1/2)

令和4年度
中島地区簡易水道

西中島地区宇和間 墓地

月 別	4	5	6	7	8	9	10	11	12	1	2	3	最 高	最 低	平 均
採 水 年 月 日	R4.4.5	R4.5.10	R4.6.7	R4.7.5	R4.8.9	R4.9.7	R4.10.4	R4.11.8	R4.12.6	R5.1.17	R5.2.7	R5.3.7			
気 温 ()	13.0	16.5	21.0	25.0	29.5	26.0	27.0	18.0	10.0	12.5	8.0	13.0	29.5	8.0	18.3
水 温 ()	15.5	22.0	24.5	27.5	32.5	29.0	27.0	19.5	15.5	9.5	10.0	12.5	32.5	9.5	20.4
残 留 塩 素 (mg/L)	0.2	0.2	0.3	0.1	0.1	0.2	0.2	0.2	0.2	0.2	0.4	0.3	0.4	0.1	0.2
一 般 細 菌 (1mL中)	0	0	0	0	0	0	0	0	0	0	0	0	0	0	0
大 腸 菌 (100mL中)	(-)	(-)	(-)	(-)	(-)	(-)	(-)	(-)	(-)	(-)	(-)	(-)	----	----	----
カドミウム及びその化合物 (mg/L)	----	----	----	----	----	<0.0003	----	----	----	----	----	----	<0.0003	<0.0003	<0.0003
水銀及びその化合物 (mg/L)	----	----	----	----	<0.00005	----	----	----	----	----	----	----	<0.00005	<0.00005	<0.00005
セレン及びその化合物 (mg/L)	----	----	----	----	----	<0.001	----	----	----	----	----	----	<0.001	<0.001	<0.001
鉛及びその化合物 (mg/L)	----	----	----	----	----	<0.001	----	----	----	----	----	----	<0.001	<0.001	<0.001
ヒ素及びその化合物 (mg/L)	----	----	<0.001	----	----	0.001	----	----	0.001	----	----	<0.001	0.001	<0.001	<0.001
六価クロム化合物 (mg/L)	----	----	<0.002	----	----	<0.002	----	----	<0.002	----	----	<0.002	<0.002	<0.002	<0.002
亜硝酸態窒素 (mg/L)	<0.004	<0.004	<0.004	<0.004	<0.004	<0.004	<0.004	<0.004	<0.004	<0.004	<0.004	<0.004	<0.004	<0.004	<0.004
シアン化物イオン及び塩化シアン (mg/L)	----	<0.001	----	----	----	<0.001	----	----	<0.001	----	----	<0.001	<0.001	<0.001	<0.001
硝酸態窒素及び亜硝酸態窒素 (mg/L)	3.5	3.6	2.8	3.7	6.5	7.7	8.2	9.1	6.0	5.3	6.4	3.8	9.1	2.8	5.6
フッ素及びその化合物 (mg/L)	0.46	0.49	0.46	0.50	0.46	0.46	0.49	0.48	0.48	0.46	0.56	0.54	0.56	0.46	0.49
ホウ素及びその化合物 (mg/L)	----	----	0.06	----	----	0.06	----	----	0.06	----	----	0.07	0.07	0.06	0.06
四塩化炭素 (mg/L)	----	----	----	----	<0.0002	----	----	----	----	----	----	----	<0.0002	<0.0002	<0.0002
1,4-ジオキサン (mg/L)	----	----	----	----	<0.001	----	----	----	----	----	----	----	<0.001	<0.001	<0.001
シス及びトランス-1,2-ジクロロエチレン (mg/L)	----	----	----	----	<0.002	----	----	----	----	----	----	----	<0.002	<0.002	<0.002
ジクロロメタン (mg/L)	----	----	----	----	<0.001	----	----	----	----	----	----	----	<0.001	<0.001	<0.001
テトラクロロエチレン (mg/L)	----	----	----	----	<0.001	----	----	----	----	----	----	----	<0.001	<0.001	<0.001
トリクロロエチレン (mg/L)	----	----	----	----	<0.001	----	----	----	----	----	----	----	<0.001	<0.001	<0.001
ベンゼン (mg/L)	----	----	----	----	<0.001	----	----	----	----	----	----	----	<0.001	<0.001	<0.001
塩 素 酸 (mg/L)	0.37	0.45	0.30	0.28	0.45	0.44	0.51	<0.06	0.39	0.34	0.32	0.31	0.51	<0.06	0.35
ク ロ ロ 酢 酸 (mg/L)	<0.002	----	----	<0.002	----	----	<0.002	----	----	<0.002	----	----	<0.002	<0.002	<0.002
ク ロ ロ ホ ル ム (mg/L)	----	<0.001	----	----	0.003	----	----	0.002	----	----	----	<0.001	0.003	<0.001	0.001
ジ ク ロ ロ 酢 酸 (mg/L)	<0.002	----	----	<0.002	----	----	<0.002	----	----	<0.002	----	----	<0.002	<0.002	<0.002
ジ ブ ロ モ ク ロ ロ メ タ ン (mg/L)	----	0.008	----	----	0.021	----	----	0.011	----	----	----	0.006	0.021	0.006	0.012
臭 素 酸 (mg/L)	----	----	<0.001	----	----	<0.001	----	----	<0.001	----	----	<0.001	<0.001	<0.001	<0.001
総 ト リ ハ ロ メ タ ン (mg/L)	----	0.020	----	----	0.045	----	----	0.025	----	----	----	0.013	0.045	0.013	0.026
ト リ ク ロ ロ 酢 酸 (mg/L)	<0.002	----	----	<0.002	----	----	<0.002	----	----	<0.002	----	----	<0.002	<0.002	<0.002
ブ ロ モ ジ ク ロ ロ メ タ ン (mg/L)	----	0.003	----	----	0.008	----	----	0.006	----	----	----	0.002	0.008	0.002	0.005
ブ ロ モ ホ ル ム (mg/L)	----	0.009	----	----	0.013	----	----	0.006	----	----	----	0.005	0.013	0.005	0.008
ホ ル ム ア ル デ ヒ ド (mg/L)	----	----	<0.004	----	<0.004	----	<0.004	----	----	<0.004	----	----	<0.004	<0.004	<0.004

水質検査年間統計表 (1/2)

令和4年度
中島地区簡易水道

中島粟井地区粟井集会所

月 別	4	5	6	7	8	9	10	11	12	1	2	3	最高	最低	平均
採水年月日	R4.4.5	R4.5.10	R4.6.7	R4.7.5	R4.8.9	R4.9.7	R4.10.4	R4.11.8	R4.12.6	R5.1.17	R5.2.7	R5.3.7			
気温(°C)	15.2	17.0	20.5	24.5	29.0	26.5	25.0	19.0	11.0	12.0	8.0	12.0	29.0	8.0	18.3
水温(°C)	14.5	20.0	22.0	27.5	29.5	28.5	25.5	19.5	14.5	9.5	9.0	11.0	29.5	9.0	19.3
残留塩素(mg/L)	0.7	0.6	0.4	0.8	0.4	0.4	0.4	0.4	0.4	0.5	0.8	0.7	0.8	0.4	0.5
一般細菌(1mL中)	0	0	0	0	0	0	0	0	0	0	0	0	0	0	0
大腸菌(100mL中)	(-)	(-)	(-)	(-)	(-)	(-)	(-)	(-)	(-)	(-)	(-)	(-)	----	----	----
カドミウム及びその化合物(mg/L)	----	----	----	----	----	<0.0003	----	----	----	----	----	----	<0.0003	<0.0003	<0.0003
水銀及びその化合物(mg/L)	----	----	----	----	<0.00005	----	----	----	----	----	----	----	<0.00005	<0.00005	<0.00005
セレン及びその化合物(mg/L)	----	----	----	----	----	<0.001	----	----	----	----	----	----	<0.001	<0.001	<0.001
鉛及びその化合物(mg/L)	----	----	----	----	----	<0.001	----	----	----	----	----	----	<0.001	<0.001	<0.001
ヒ素及びその化合物(mg/L)	----	----	<0.001	----	----	0.002	----	----	0.001	----	----	<0.001	0.002	<0.001	<0.001
六価クロム化合物(mg/L)	----	----	<0.002	----	----	<0.002	----	----	<0.002	----	----	<0.002	<0.002	<0.002	<0.002
亜硝酸態窒素(mg/L)	<0.004	<0.004	<0.004	<0.004	<0.004	<0.004	<0.004	<0.004	<0.004	<0.004	<0.004	<0.004	<0.004	<0.004	<0.004
シアン化物イオン及び塩化シアン(mg/L)	----	<0.001	----	----	----	<0.001	----	----	<0.001	----	----	<0.001	<0.001	<0.001	<0.001
硝酸態窒素及び亜硝酸態窒素(mg/L)	1.6	1.7	1.3	0.61	2.1	2.3	3.0	3.8	2.4	3.4	3.6	2.4	3.8	0.61	2.4
フッ素及びその化合物(mg/L)	0.17	0.19	0.17	0.19	0.17	0.17	0.17	0.15	0.18	0.16	0.18	0.16	0.19	0.15	0.17
ホウ素及びその化合物(mg/L)	----	----	0.04	----	----	0.03	----	----	0.03	----	----	0.04	0.04	0.03	0.04
四塩化炭素(mg/L)	----	----	----	----	<0.0002	----	----	----	----	----	----	----	<0.0002	<0.0002	<0.0002
1,4-ジオキサン(mg/L)	----	----	----	----	<0.001	----	----	----	----	----	----	----	<0.001	<0.001	<0.001
シス及びトランス-1,2-ジクロロエチレン(mg/L)	----	----	----	----	<0.002	----	----	----	----	----	----	----	<0.002	<0.002	<0.002
ジクロロメタン(mg/L)	----	----	----	----	<0.001	----	----	----	----	----	----	----	<0.001	<0.001	<0.001
テトラクロロエチレン(mg/L)	----	----	----	----	<0.001	----	----	----	----	----	----	----	<0.001	<0.001	<0.001
トリクロロエチレン(mg/L)	----	----	----	----	<0.001	----	----	----	----	----	----	----	<0.001	<0.001	<0.001
ベンゼン(mg/L)	----	----	----	----	<0.001	----	----	----	----	----	----	----	<0.001	<0.001	<0.001
塩素酸(mg/L)	<0.06	<0.06	<0.06	<0.06	0.07	0.09	0.07	<0.06	<0.06	<0.06	<0.06	<0.06	0.09	<0.06	<0.06
クロロ酢酸(mg/L)	<0.002	----	----	<0.002	----	----	<0.002	----	----	<0.002	----	----	<0.002	<0.002	<0.002
クロロホルム(mg/L)	----	0.011	----	----	0.019	----	----	0.007	----	----	----	0.004	0.019	0.004	0.010
ジクロロ酢酸(mg/L)	0.004	----	----	0.002	----	----	0.007	----	----	0.005	----	----	0.007	0.002	0.005
ジブロモクロロメタン(mg/L)	----	0.008	----	----	0.009	----	----	0.008	----	----	----	0.008	0.009	0.008	0.008
臭素酸(mg/L)	----	----	<0.001	----	----	<0.001	----	----	<0.001	----	----	<0.001	<0.001	<0.001	<0.001
総トリクロロメタン(mg/L)	----	0.031	----	----	0.049	----	----	0.026	----	----	----	0.019	0.049	0.019	0.031
トリクロロ酢酸(mg/L)	0.003	----	----	<0.002	----	----	0.006	----	----	0.003	----	----	0.006	<0.002	0.003
ブロモジクロロメタン(mg/L)	----	0.012	----	----	0.020	----	----	0.010	----	----	----	0.006	0.020	0.006	0.012
ブロモホルム(mg/L)	----	<0.001	----	----	0.001	----	----	0.001	----	----	----	0.001	0.001	<0.001	<0.001
ホルムアルデヒド(mg/L)	----	----	<0.004	----	<0.004	----	<0.004	----	----	<0.004	----	----	<0.004	<0.004	<0.004

水質検査年間統計表 (1/2)

令和4年度
中島地区簡易水道

睦月地区個人住宅

月別	4	5	6	7	8	9	10	11	12	1	2	3	最高	最低	平均
採水年月日	R4.4.5	R4.5.10	R4.6.7	R4.7.5	R4.8.9	R4.9.7	R4.10.4	R4.11.8	R4.12.6	R5.1.17	R5.2.7	R5.3.7			
気温(°C)	----	----	----	----	----	----	----	----	----	----	----	----	----	----	----
水温(°C)	----	----	----	----	----	----	----	----	----	----	----	----	----	----	----
残留塩素(mg/L)	0.5	0.8	0.8	0.8	0.8	0.5	0.6	0.6	0.6	0.6	0.6	0.6	0.8	0.5	0.7
一般細菌(1mL中)	0	0	0	0	0	0	0	0	26	0	0	0	26	0	2
大腸菌(100mL中)	(-)	(-)	(-)	(-)	(-)	(-)	(-)	(-)	(-)	(-)	(-)	(-)	----	----	----
カドミウム及びその化合物(mg/L)	----	----	----	----	----	<0.0003	----	----	----	----	----	----	<0.0003	<0.0003	<0.0003
水銀及びその化合物(mg/L)	----	----	----	----	<0.00005	----	----	----	----	----	----	----	<0.00005	<0.00005	<0.00005
セレン及びその化合物(mg/L)	----	----	----	----	----	<0.001	----	----	----	----	----	----	<0.001	<0.001	<0.001
鉛及びその化合物(mg/L)	----	----	----	----	----	0.002	----	----	----	----	----	----	0.002	0.002	0.002
ヒ素及びその化合物(mg/L)	----	----	<0.001	----	----	<0.001	----	----	<0.001	----	----	<0.001	<0.001	<0.001	<0.001
六価クロム化合物(mg/L)	----	----	<0.002	----	----	<0.002	----	----	<0.002	----	----	<0.002	<0.002	<0.002	<0.002
亜硝酸態窒素(mg/L)	<0.004	<0.004	<0.004	<0.004	<0.004	<0.004	<0.004	<0.004	<0.004	<0.004	<0.004	<0.004	<0.004	<0.004	<0.004
シアン化物イオン及び塩化シアン(mg/L)	----	<0.001	----	----	----	<0.001	----	----	<0.001	----	----	<0.001	<0.001	<0.001	<0.001
硝酸態窒素及び亜硝酸態窒素(mg/L)	4.7	4.8	4.6	4.7	4.7	4.6	4.6	4.8	4.8	4.9	5.0	4.7	5.0	4.6	4.7
フッ素及びその化合物(mg/L)	0.15	0.19	0.15	0.14	0.15	0.14	0.14	0.15	0.15	0.15	0.16	0.15	0.19	0.14	0.15
ホウ素及びその化合物(mg/L)	----	----	0.03	----	----	0.03	----	----	0.03	----	----	0.03	0.03	0.03	0.03
四塩化炭素(mg/L)	----	----	----	----	<0.0002	----	----	----	----	----	----	----	<0.0002	<0.0002	<0.0002
1,4-ジオキサン(mg/L)	----	----	----	----	<0.001	----	----	----	----	----	----	----	<0.001	<0.001	<0.001
シス及びトランス-1,2-ジクロロエチレン(mg/L)	----	----	----	----	<0.002	----	----	----	----	----	----	----	<0.002	<0.002	<0.002
ジクロロメタン(mg/L)	----	----	----	----	<0.001	----	----	----	----	----	----	----	<0.001	<0.001	<0.001
テトラクロロエチレン(mg/L)	----	----	----	----	<0.001	----	----	----	----	----	----	----	<0.001	<0.001	<0.001
トリクロロエチレン(mg/L)	----	----	----	----	<0.001	----	----	----	----	----	----	----	<0.001	<0.001	<0.001
ベンゼン(mg/L)	----	----	----	----	<0.001	----	----	----	----	----	----	----	<0.001	<0.001	<0.001
塩素酸(mg/L)	<0.06	<0.06	<0.06	<0.06	<0.06	<0.06	<0.06	<0.06	<0.06	<0.06	<0.06	<0.06	<0.06	<0.06	<0.06
クロロ酢酸(mg/L)	<0.002	----	----	<0.002	----	----	<0.002	----	----	<0.002	----	----	<0.002	<0.002	<0.002
クロロホルム(mg/L)	----	<0.001	----	----	<0.001	----	----	<0.001	----	----	----	<0.001	<0.001	<0.001	<0.001
ジクロロ酢酸(mg/L)	<0.002	----	----	<0.002	----	----	<0.002	----	----	<0.002	----	----	<0.002	<0.002	<0.002
ジブロモクロロメタン(mg/L)	----	0.004	----	----	0.009	----	----	0.014	----	----	----	0.008	0.014	0.004	0.009
臭素酸(mg/L)	----	----	<0.001	----	----	<0.001	----	----	<0.001	----	----	<0.001	<0.001	<0.001	<0.001
総トリクロロメタン(mg/L)	----	0.010	----	----	0.036	----	----	0.034	----	----	----	0.019	0.036	0.010	0.025
トリクロロ酢酸(mg/L)	<0.002	----	----	<0.002	----	----	<0.002	----	----	<0.002	----	----	<0.002	<0.002	<0.002
ブロモジクロロメタン(mg/L)	----	0.002	----	----	0.002	----	----	0.004	----	----	----	0.003	0.004	0.002	0.003
ブロモホルム(mg/L)	----	0.004	----	----	0.025	----	----	0.016	----	----	----	0.008	0.025	0.004	0.013
ホルムアルデヒド(mg/L)	----	----	0.004	----	0.007	----	0.009	----	----	0.006	----	----	0.009	0.004	0.007

水質検査年間統計表 (1/2)

令和4年度
中島地区簡易水道

野忽那地区個人住宅

月 別	4	5	6	7	8	9	10	11	12	1	2	3	最高	最低	平均
採水年月日	R4.4.5	R4.5.10	R4.6.7	R4.7.5	R4.8.9	R4.9.7	R4.10.4	R4.11.8	R4.12.6	R5.1.17	R5.2.7	R5.3.7			
気温(°C)	----	----	----	----	----	----	----	----	----	----	----	----	----	----	----
水温(°C)	----	----	----	----	----	----	----	----	----	----	----	----	----	----	----
残留塩素(mg/L)	0.8	0.5	0.8	0.5	0.6	0.6	0.6	0.5	0.6	0.8	0.3	0.6	0.8	0.3	0.6
一般細菌(1mL中)	0	0	0	34	0	0	0	0	0	0	0	0	34	0	3
大腸菌(100mL中)	(-)	(-)	(-)	(-)	(-)	(-)	(-)	(-)	(-)	(-)	(-)	(-)	----	----	----
カドミウム及びその化合物(mg/L)	----	----	----	----	----	<0.0003	----	----	----	----	----	----	<0.0003	<0.0003	<0.0003
水銀及びその化合物(mg/L)	----	----	----	----	<0.00005	----	----	----	----	----	----	----	<0.00005	<0.00005	<0.00005
セレン及びその化合物(mg/L)	----	----	----	----	----	<0.001	----	----	----	----	----	----	<0.001	<0.001	<0.001
鉛及びその化合物(mg/L)	----	----	----	----	----	<0.001	----	----	----	----	----	----	<0.001	<0.001	<0.001
ヒ素及びその化合物(mg/L)	----	----	<0.001	----	----	<0.001	----	----	<0.001	----	----	<0.001	<0.001	<0.001	<0.001
六価クロム化合物(mg/L)	----	----	<0.002	----	----	<0.002	----	----	<0.002	----	----	<0.002	<0.002	<0.002	<0.002
亜硝酸態窒素(mg/L)	<0.004	<0.004	<0.004	<0.004	<0.004	<0.004	<0.004	<0.004	<0.004	<0.004	<0.004	<0.004	<0.004	<0.004	<0.004
シアン化物イオン及び塩化シアン(mg/L)	----	<0.001	----	----	----	<0.001	----	----	<0.001	----	----	<0.001	<0.001	<0.001	<0.001
硝酸態窒素及び亜硝酸態窒素(mg/L)	0.50	0.38	1.0	0.35	0.40	0.39	0.38	0.47	0.48	0.52	0.52	0.58	1.0	0.35	0.50
フッ素及びその化合物(mg/L)	0.32	0.37	0.29	0.35	0.33	0.30	0.31	0.35	0.32	0.35	0.35	0.35	0.37	0.29	0.33
ホウ素及びその化合物(mg/L)	----	----	0.03	----	----	0.03	----	----	0.03	----	----	0.03	0.03	0.03	0.03
四塩化炭素(mg/L)	----	----	----	----	<0.0002	----	----	----	----	----	----	----	<0.0002	<0.0002	<0.0002
1,4-ジオキサン(mg/L)	----	----	----	----	<0.001	----	----	----	----	----	----	----	<0.001	<0.001	<0.001
シス及びトランス-1,2-ジクロロエチレン(mg/L)	----	----	----	----	<0.002	----	----	----	----	----	----	----	<0.002	<0.002	<0.002
ジクロロメタン(mg/L)	----	----	----	----	<0.001	----	----	----	----	----	----	----	<0.001	<0.001	<0.001
テトラクロロエチレン(mg/L)	----	----	----	----	<0.001	----	----	----	----	----	----	----	<0.001	<0.001	<0.001
トリクロロエチレン(mg/L)	----	----	----	----	<0.001	----	----	----	----	----	----	----	<0.001	<0.001	<0.001
ベンゼン(mg/L)	----	----	----	----	<0.001	----	----	----	----	----	----	----	<0.001	<0.001	<0.001
塩素酸(mg/L)	0.06	<0.06	<0.06	<0.06	0.10	0.07	0.08	0.06	<0.06	<0.06	0.19	0.28	0.28	<0.06	0.07
クロロ酢酸(mg/L)	<0.002	----	----	<0.002	----	----	<0.002	----	----	<0.002	----	----	<0.002	<0.002	<0.002
クロロホルム(mg/L)	----	0.013	----	----	0.020	----	----	0.005	----	----	----	0.004	0.020	0.004	0.011
ジクロロ酢酸(mg/L)	0.004	----	----	0.008	----	----	0.006	----	----	0.002	----	----	0.008	0.002	0.005
ジブロモクロロメタン(mg/L)	----	0.019	----	----	0.023	----	----	0.016	----	----	----	0.017	0.023	0.016	0.019
臭素酸(mg/L)	----	----	<0.001	----	----	<0.001	----	----	<0.001	----	----	<0.001	<0.001	<0.001	<0.001
総トリクロロメタン(mg/L)	----	0.054	----	----	0.076	----	----	0.043	----	----	----	0.033	0.076	0.033	0.052
トリクロロ酢酸(mg/L)	0.003	----	----	0.004	----	----	0.003	----	----	<0.002	----	----	0.004	<0.002	0.003
ブロモジクロロメタン(mg/L)	----	0.019	----	----	0.029	----	----	0.018	----	----	----	0.009	0.029	0.009	0.019
ブロモホルム(mg/L)	----	0.003	----	----	0.004	----	----	0.004	----	----	----	0.003	0.004	0.003	0.004
ホルムアルデヒド(mg/L)	----	----	<0.004	----	<0.004	----	<0.004	----	----	<0.004	----	----	<0.004	<0.004	<0.004

水質検査年間統計表 (1/2)

令和4年度
中島地区簡易水道

津和地地区個人住宅

月 別	4	5	6	7	8	9	10	11	12	1	2	3	最 高	最 低	平 均
採 水 年 月 日	R4.4.5	R4.5.10	R4.6.7	R4.7.5	R4.8.9	R4.9.7	R4.10.4	R4.11.8	R4.12.6	R5.1.17	R5.2.7	R5.3.7			
気 温 ()	----	----	----	----	----	----	----	----	----	----	----	----	----	----	----
水 温 ()	----	----	----	----	----	----	----	----	----	----	----	----	----	----	----
残 留 塩 素 (mg/L)	0.3	0.4	0.2	0.3	0.4	0.3	0.5	0.4	0.5	0.4	0.5	0.5	0.5	0.2	0.4
一 般 細 菌 (1mL中)	0	0	0	0	0	0	0	0	1	0	0	0	1	0	0
大 腸 菌 (100mL中)	(-)	(-)	(-)	(-)	(-)	(-)	(-)	(-)	(-)	(-)	(-)	(-)	----	----	----
カドミウム及びその化合物 (mg/L)	----	----	----	----	----	<0.0003	----	----	----	----	----	----	<0.0003	<0.0003	<0.0003
水銀及びその化合物 (mg/L)	----	----	----	----	<0.00005	----	----	----	----	----	----	----	<0.00005	<0.00005	<0.00005
セレン及びその化合物 (mg/L)	----	----	----	----	----	<0.001	----	----	----	----	----	----	<0.001	<0.001	<0.001
鉛及びその化合物 (mg/L)	----	----	----	----	----	<0.001	----	----	----	----	----	----	<0.001	<0.001	<0.001
ヒ素及びその化合物 (mg/L)	----	----	<0.001	----	----	<0.001	----	----	<0.001	----	----	<0.001	<0.001	<0.001	<0.001
六価クロム化合物 (mg/L)	----	----	<0.002	----	----	<0.002	----	----	<0.002	----	----	<0.002	<0.002	<0.002	<0.002
亜硝酸態窒素 (mg/L)	<0.004	<0.004	<0.004	<0.004	<0.004	<0.004	<0.004	<0.004	<0.004	<0.004	<0.004	<0.004	<0.004	<0.004	<0.004
シアン化物イオン (mg/L)	----	<0.001	----	----	----	<0.001	----	----	<0.001	----	----	<0.001	<0.001	<0.001	<0.001
及び塩化シアン (mg/L)															
硝酸態窒素及び亜硝酸態窒素 (mg/L)	2.4	2.4	2.3	2.4	2.2	2.0	2.2	2.1	2.0	2.0	2.0	1.9	2.4	1.9	2.2
フッ素及びその化合物 (mg/L)	0.27	0.32	0.28	0.29	0.31	0.30	0.32	0.36	0.38	0.39	0.40	0.37	0.40	0.27	0.33
ホウ素及びその化合物 (mg/L)	----	----	0.02	----	----	0.02	----	----	0.02	----	----	0.02	0.02	0.02	0.02
四塩化炭素 (mg/L)	----	----	----	----	<0.0002	----	----	----	----	----	----	----	<0.0002	<0.0002	<0.0002
1,4-ジオキサン (mg/L)	----	----	----	----	<0.001	----	----	----	----	----	----	----	<0.001	<0.001	<0.001
シス及びトランス-1,2-ジクロロエチレン (mg/L)	----	----	----	----	<0.002	----	----	----	----	----	----	----	<0.002	<0.002	<0.002
ジクロロメタン (mg/L)	----	----	----	----	<0.001	----	----	----	----	----	----	----	<0.001	<0.001	<0.001
テトラクロロエチレン (mg/L)	----	----	----	----	<0.001	----	----	----	----	----	----	----	<0.001	<0.001	<0.001
トリクロロエチレン (mg/L)	----	----	----	----	<0.001	----	----	----	----	----	----	----	<0.001	<0.001	<0.001
ベンゼン (mg/L)	----	----	----	----	<0.001	----	----	----	----	----	----	----	<0.001	<0.001	<0.001
塩 素 酸 (mg/L)	0.47	0.14	0.54	0.21	0.32	0.59	0.49	0.34	0.23	<0.06	0.07	<0.06	0.59	<0.06	0.28
ク ロ ロ 酢 酸 (mg/L)	<0.002	----	----	<0.002	----	----	<0.002	----	----	<0.002	----	----	<0.002	<0.002	<0.002
ク ロ ロ ホ ル ム (mg/L)	----	0.020	----	----	0.023	----	----	0.008	----	----	----	0.009	0.023	0.008	0.015
ジ ク ロ ロ 酢 酸 (mg/L)	<0.002	----	----	<0.002	----	----	<0.002	----	----	<0.002	----	----	<0.002	<0.002	<0.002
ジ ブ ロ モ ク ロ ロ メ タ ン (mg/L)	----	0.009	----	----	0.015	----	----	0.009	----	----	----	0.009	0.015	0.009	0.011
臭 素 酸 (mg/L)	----	----	<0.001	----	----	<0.001	----	----	<0.001	----	----	<0.001	<0.001	<0.001	<0.001
総トリクロロメタン (mg/L)	----	0.050	----	----	0.068	----	----	0.038	----	----	----	0.036	0.068	0.036	0.048
トリクロロ酢酸 (mg/L)	<0.002	----	----	<0.002	----	----	<0.002	----	----	<0.002	----	----	<0.002	<0.002	<0.002
プロモジクロロメタン (mg/L)	----	0.020	----	----	0.029	----	----	0.020	----	----	----	0.017	0.029	0.017	0.022
ブ ロ モ ホ ル ム (mg/L)	----	0.001	----	----	0.001	----	----	0.001	----	----	----	0.001	0.001	0.001	0.001
ホルムアルデヒド (mg/L)	----	----	<0.004	----	<0.004	----	<0.004	----	----	<0.004	----	----	<0.004	<0.004	<0.004

水質検査年間統計表 (1/2)

令和4年度
中島地区簡易水道

二神地区個人住宅

月 別	4	5	6	7	8	9	10	11	12	1	2	3	最高	最低	平均
採水年月日	R4.4.5	R4.5.10	R4.6.7	R4.7.5	R4.8.9	R4.9.7	R4.10.4	R4.11.8	R4.12.6	R5.1.17	R5.2.7	R5.3.7			
気温(°C)	----	----	----	----	----	----	----	----	----	----	----	----	----	----	----
水温(°C)	----	----	----	----	----	----	----	----	----	----	----	----	----	----	----
残留塩素(mg/L)	0.3	0.3	0.3	0.2	0.1	0.2	0.2	0.2	0.2	0.2	0.3	0.3	0.3	0.1	0.2
一般細菌(1mL中)	0	0	0	4	2	26	0	0	4	0	0	0	26	0	3
大腸菌(100mL中)	(-)	(-)	(-)	(-)	(-)	(-)	(-)	(-)	(-)	(-)	(-)	(-)	----	----	----
カドミウム及びその化合物(mg/L)	----	----	----	----	----	<0.0003	----	----	----	----	----	----	<0.0003	<0.0003	<0.0003
水銀及びその化合物(mg/L)	----	----	----	----	<0.00005	----	----	----	----	----	----	----	<0.00005	<0.00005	<0.00005
セレン及びその化合物(mg/L)	----	----	----	----	----	<0.001	----	----	----	----	----	----	<0.001	<0.001	<0.001
鉛及びその化合物(mg/L)	----	----	----	----	----	<0.001	----	----	----	----	----	----	<0.001	<0.001	<0.001
ヒ素及びその化合物(mg/L)	----	----	<0.001	----	----	<0.001	----	----	<0.001	----	----	<0.001	<0.001	<0.001	<0.001
六価クロム化合物(mg/L)	----	----	<0.002	----	----	<0.002	----	----	<0.002	----	----	<0.002	<0.002	<0.002	<0.002
亜硝酸態窒素(mg/L)	<0.004	<0.004	<0.004	<0.004	<0.004	<0.004	<0.004	<0.004	<0.004	<0.004	<0.004	<0.004	<0.004	<0.004	<0.004
シアン化物イオン及び塩化シアン(mg/L)	----	<0.001	----	----	----	<0.001	----	----	<0.001	----	----	<0.001	<0.001	<0.001	<0.001
硝酸態窒素及び亜硝酸態窒素(mg/L)	0.22	<0.20	<0.20	<0.20	<0.20	<0.20	<0.20	0.44	0.65	0.90	0.63	0.36	0.90	<0.20	0.27
フッ素及びその化合物(mg/L)	0.08	0.10	0.08	0.10	0.17	0.09	<0.08	0.14	0.14	0.17	0.15	0.10	0.17	<0.08	0.11
ホウ素及びその化合物(mg/L)	0.42	0.54	0.63	0.73	0.26	0.71	0.77	0.13	0.03	0.03	0.02	0.32	0.77	0.02	0.38
四塩化炭素(mg/L)	----	----	----	----	<0.0002	----	----	----	----	----	----	----	<0.0002	<0.0002	<0.0002
1,4-ジオキサン(mg/L)	----	----	----	----	<0.001	----	----	----	----	----	----	----	<0.001	<0.001	<0.001
シス及びトランス-1,2-ジクロロエチレン(mg/L)	----	----	----	----	<0.002	----	----	----	----	----	----	----	<0.002	<0.002	<0.002
ジクロロメタン(mg/L)	----	----	----	----	<0.001	----	----	----	----	----	----	----	<0.001	<0.001	<0.001
テトラクロロエチレン(mg/L)	----	----	----	----	<0.001	----	----	----	----	----	----	----	<0.001	<0.001	<0.001
トリクロロエチレン(mg/L)	----	----	----	----	<0.001	----	----	----	----	----	----	----	<0.001	<0.001	<0.001
ベンゼン(mg/L)	----	----	----	----	<0.001	----	----	----	----	----	----	----	<0.001	<0.001	<0.001
塩素酸(mg/L)	<0.06	<0.06	<0.06	0.19	0.26	0.08	0.14	0.17	0.19	<0.06	<0.06	<0.06	0.26	<0.06	0.09
クロロ酢酸(mg/L)	<0.002	----	----	<0.002	----	----	<0.002	----	----	<0.002	----	----	<0.002	<0.002	<0.002
クロロホルム(mg/L)	----	0.006	----	----	0.030	----	----	0.018	----	----	----	0.016	0.030	0.006	0.018
ジクロロ酢酸(mg/L)	<0.002	----	----	<0.002	----	----	<0.002	----	----	0.004	----	----	0.004	<0.002	<0.002
ジブロモクロロメタン(mg/L)	----	0.007	----	----	0.008	----	----	0.011	----	----	----	0.015	0.015	0.007	0.010
臭素酸(mg/L)	----	----	<0.001	----	----	<0.001	----	----	<0.001	----	----	<0.001	<0.001	<0.001	<0.001
総トリクロロメタン(mg/L)	----	0.036	----	----	0.057	----	----	0.051	----	----	----	0.053	0.057	0.036	0.049
トリクロロ酢酸(mg/L)	<0.002	----	----	<0.002	----	----	<0.002	----	----	0.003	----	----	0.003	<0.002	<0.002
ブロモジクロロメタン(mg/L)	----	0.004	----	----	0.018	----	----	0.017	----	----	----	0.010	0.018	0.004	0.012
ブロモホルム(mg/L)	----	0.019	----	----	0.001	----	----	0.005	----	----	----	0.012	0.019	0.001	0.009
ホルムアルデヒド(mg/L)	----	----	<0.004	----	<0.004	----	<0.004	----	----	<0.004	----	----	<0.004	<0.004	<0.004

水質検査年間統計表 (1/2)

令和4年度

中島地区簡易水道

怒和地区個人住宅

月 別	4	5	6	7	8	9	10	11	12	1	2	3	最高	最低	平均
採水年月日	R4.4.5	R4.5.10	R4.6.7	R4.7.5	R4.8.9	R4.9.7	R4.10.4	R4.11.8	R4.12.6	R5.1.17	R5.2.7	R5.3.7			
気温(°C)	----	----	----	----	----	----	----	----	----	----	----	----	----	----	----
水温(°C)	----	----	----	----	----	----	----	----	----	----	----	----	----	----	----
残留塩素(mg/L)	0.5	0.5	0.5	0.4	0.5	0.5	0.4	0.5	0.6	0.5	0.5	0.5	0.6	0.4	0.5
一般細菌(1mL中)	0	0	0	0	0	0	0	0	0	0	0	0	0	0	0
大腸菌(100mL中)	(-)	(-)	(-)	(-)	(-)	(-)	(-)	(-)	(-)	(-)	(-)	(-)	----	----	----
カドミウム及びその化合物(mg/L)	----	----	----	----	----	<0.0003	----	----	----	----	----	----	<0.0003	<0.0003	<0.0003
水銀及びその化合物(mg/L)	----	----	----	----	<0.00005	----	----	----	----	----	----	----	<0.00005	<0.00005	<0.00005
セレン及びその化合物(mg/L)	----	----	----	----	----	<0.001	----	----	----	----	----	----	<0.001	<0.001	<0.001
鉛及びその化合物(mg/L)	----	----	----	----	----	<0.001	----	----	----	----	----	----	<0.001	<0.001	<0.001
ヒ素及びその化合物(mg/L)	----	----	<0.001	----	----	<0.001	----	----	<0.001	----	----	<0.001	<0.001	<0.001	<0.001
六価クロム化合物(mg/L)	----	----	<0.002	----	----	<0.002	----	----	<0.002	----	----	<0.002	<0.002	<0.002	<0.002
亜硝酸態窒素(mg/L)	<0.004	<0.004	<0.004	<0.004	<0.004	<0.004	<0.004	<0.004	<0.004	<0.004	<0.004	<0.004	<0.004	<0.004	<0.004
シアン化物イオン及び塩化シアン(mg/L)	----	<0.001	----	----	----	<0.001	----	----	<0.001	----	----	<0.001	<0.001	<0.001	<0.001
硝酸態窒素及び亜硝酸態窒素(mg/L)	2.5	2.3	2.0	3.0	2.9	2.6	2.6	3.0	3.1	3.5	3.5	3.4	3.5	2.0	2.9
フッ素及びその化合物(mg/L)	0.16	0.19	0.15	0.19	0.20	0.18	0.16	0.19	0.19	0.20	0.20	0.18	0.20	0.15	0.18
ホウ素及びその化合物(mg/L)	----	----	0.03	----	----	0.03	----	----	0.03	----	----	0.03	0.03	0.03	0.03
四塩化炭素(mg/L)	----	----	----	----	<0.0002	----	----	----	----	----	----	----	<0.0002	<0.0002	<0.0002
1,4-ジオキサン(mg/L)	----	----	----	----	<0.001	----	----	----	----	----	----	----	<0.001	<0.001	<0.001
シス及びトランス-1,2-ジクロロエチレン(mg/L)	----	----	----	----	<0.002	----	----	----	----	----	----	----	<0.002	<0.002	<0.002
ジクロロメタン(mg/L)	----	----	----	----	<0.001	----	----	----	----	----	----	----	<0.001	<0.001	<0.001
テトラクロロエチレン(mg/L)	----	----	----	----	<0.001	----	----	----	----	----	----	----	<0.001	<0.001	<0.001
トリクロロエチレン(mg/L)	----	----	----	----	<0.001	----	----	----	----	----	----	----	<0.001	<0.001	<0.001
ベンゼン(mg/L)	----	----	----	----	<0.001	----	----	----	----	----	----	----	<0.001	<0.001	<0.001
塩素酸(mg/L)	<0.06	<0.06	<0.06	<0.06	<0.06	0.07	0.07	0.07	<0.06	<0.06	<0.06	<0.06	0.07	<0.06	<0.06
クロロ酢酸(mg/L)	<0.002	----	----	<0.002	----	----	<0.002	----	----	<0.002	----	----	<0.002	<0.002	<0.002
クロロホルム(mg/L)	----	0.003	----	----	0.007	----	----	0.003	----	----	----	0.002	0.007	0.002	0.004
ジクロロ酢酸(mg/L)	<0.002	----	----	<0.002	----	----	<0.002	----	----	<0.002	----	----	<0.002	<0.002	<0.002
ジブロモクロロメタン(mg/L)	----	0.008	----	----	0.013	----	----	0.008	----	----	----	0.007	0.013	0.007	0.009
臭素酸(mg/L)	----	----	<0.001	----	----	<0.001	----	----	<0.001	----	----	<0.001	<0.001	<0.001	<0.001
総トリクロロメタン(mg/L)	----	0.022	----	----	0.035	----	----	0.021	----	----	----	0.017	0.035	0.017	0.024
トリクロロ酢酸(mg/L)	<0.002	----	----	<0.002	----	----	<0.002	----	----	<0.002	----	----	<0.002	<0.002	<0.002
ブロモジクロロメタン(mg/L)	----	0.006	----	----	0.009	----	----	0.006	----	----	----	0.004	0.009	0.004	0.006
ブロモホルム(mg/L)	----	0.005	----	----	0.006	----	----	0.004	----	----	----	0.004	0.006	0.004	0.005
ホルムアルデヒド(mg/L)	----	----	<0.004	----	<0.004	----	<0.004	----	----	<0.004	----	----	<0.004	<0.004	<0.004

3 給水栓毎日検査結果

令和4年度 (中島地区簡易水道)

水道名		測定場所	残留塩素 月間平均値 (mg/L)											年間平均	
			4	5	6	7	8	9	10	11	12	1	2		3
中島地区簡易水道	東中島 (大浦・小浜)	小浜	0.2	0.3	0.2	0.2	0.3	0.2	0.3	0.3	0.3	0.2	0.3	0.3	0.3
	東中島 (長師・宮野)	長師	0.3	0.4	0.3	0.3	0.3	0.3	0.4	0.4	0.5	0.4	0.4	0.5	0.4
	神浦	神浦	0.4	0.4	0.3	0.4	0.4	0.4	0.4	0.5	0.4	0.5	0.5	0.5	0.4
	西中島	宇和間	宇和間	0.5	0.4	0.4	0.3	0.4	0.5	0.5	0.5	0.5	0.5	0.5	0.5
		畑里	畑里	0.5	0.4	0.5	0.3	0.4	0.5	0.5	0.5	0.5	0.5	0.5	0.5
	中島粟井	中島粟井	0.4	0.4	0.4	0.3	0.3	0.4	0.4	0.4	0.4	0.5	0.4	0.4	0.4
	睦月	睦月	0.8	0.8	0.8	0.8	0.8	0.6	0.6	0.6	0.6	0.6	0.6	0.6	0.7
	野忽那	野忽那	0.8	0.6	0.6	0.4	0.7	0.6	0.4	0.5	0.6	0.7	0.5	0.7	0.6
	津和地	津和地	0.3	0.4	0.3	0.2	0.4	0.3	0.6	0.4	0.5	0.4	0.5	0.5	0.4
	二神	二神	0.3	0.3	0.3	0.2	0.1	0.2	0.2	0.2	0.2	0.2	0.2	0.3	0.2
怒和	元怒和	元怒和	0.5	0.5	0.5	0.4	0.5	0.5	0.5	0.5	0.5	0.5	0.5	0.5	
	上怒和	上怒和	0.3	0.2	0.2	0.2	0.2	0.2	0.3	0.3	0.3	0.3	0.3	0.3	

第 4 編 工業用水道

工業用水道水質検査結果

水 源	検査場所
重信川伏流水	垣生 900
地 下 水	かきつばた 700
地 下 水	かきつばた 600

令和4年度

水質年報

編集・発行

松山市公営企業局 管理部
浄水管理センター 水質検査担当

〒791 - 0101

愛媛県松山市溝辺町6番地

電話 (089) 977 - 0510

FAX (089) 977 - 1599

E-mail kg-jousui@city.matsuyama.ehime.jp