

住民票などの証明書が コンビニエンスストアで 取得できます！

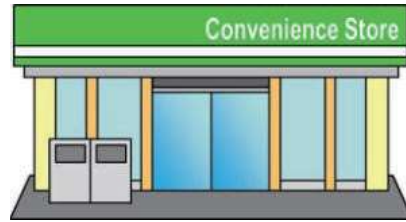

松山城マスコットキャラクター
「よしあきくん」



簡単便利に！

平成30年10月1日から

いざコンビニへ

取得できる証明書・条件・手数料・時間

取得できる 証明書	戸籍証明書 (全部・個人事項証明書)	住民票の写し (全部・一部)	印鑑登録証明書	市県民税課税(所得) ・非課税証明書
利用条件	松山市に本籍がある。 ※松山市外に住民登録がある場合は利用登録申請が必要	松山市に住民登録がある。	松山市に印鑑登録がある。	賦課期日(1月1日)時点と申請時に松山市に住民登録がある。
手数料	1通 450円	1通 300円		
利用時間	6:30~23:00 (12/29~1/3、システム保守点検日を除く)			

利用できる店舗



LAWSON



サンクス



AEON など

全国のマルチコピー機のある店舗で取得できます。

利用に必要なもの



- ・マイナンバーカード(利用者証明用電子証明書付き)
- ・4桁の数字の暗証番号
- ・手数料

マイナンバーカードを使って
ご自身がマルチコピー機を
操作します！



- ・証明書はすべて最新(年度)のもののみです。
- ・コンビニ交付を申請できるのは、マイナンバーカードを持っている本人のみです。
詳しくは、裏面下部までお問い合わせください。



マイナンバーカードの申請はお済みですか？



マイナンバーカードの初回交付手数料は無料です。ぜひご申請を!!

申請方法① 市民課または支所で申請

1. 顔写真(縦4.5cm, 横3.5cm)、通知カード、個人番号カード交付申請書(右図参照)、本人確認書類(運転免許証+保険証)、住基カード(お持ちの方)をお持ちのうえ、市役所市民課または支所へお越しください。

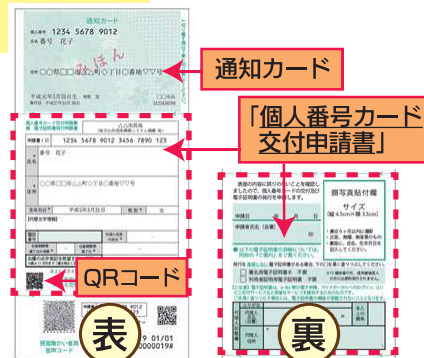

2. 国の機関でのカード作成が完了しましたら、市役所から本人限定受取郵便にてマイナンバーカードを送付します。



本人限定受取郵便をお受け取りになるには、運転免許証などの本人確認書類が必要。詳しくは「お問い合わせ先」へ!

申請方法② 郵送またはパソコン・スマートフォンで

1. 「個人番号カード交付申請書」または手書き用の交付申請書に顔写真を貼付し、ポストに投函してください。
(パソコン・スマートフォンからも申請できます。)



2. 国の機関でのカード作成が完了しましたら、市役所から封書でお知らせしますので、必要書類をお持ちのうえ、市民課へお越しください。

申請方法③ まちなかの証明写真機(マイナンバーカード対応型)から

1. 「個人番号カード交付申請書」をお持ちになり、QRコードを読み込ませ、指示に従い顔写真を送信します(証明写真の料金は別途かかります)。
2. 国の機関でのカード作成が完了しましたら、市役所から封書でお知らせしますので、必要書類をお持ちのうえ、市民課へお越しください。



いずれの方法でも、申請から交付まで約1ヵ月半程度かかります。



ご注意

「個人番号カード交付申請書」を紛失された方や記載内容(住所や氏名など)が変更になった方は、右記へお問い合わせください。

お問い合わせ先

松山市役所 〒790-8571 愛媛県松山市二番町四丁目7番地2
市民課ホームページ(右QRコード)または下記へ
●市民課 ☎(089)948-6569
●市県民税課税(所得)証明書は、納税課 ☎(089)948-6299

